

中小企業の賃金事情

●賃 金

- ◆賃 金
- ◆賞 与 ・ 諸 手 当
- ◆モ デ ル 賃 金
- ◆初 任 給

●労 働 時 間

●休 日 ・ 休 暇

ま え が き

企業や労働組合等が賃金制度を検討する場合、同一業種や同一規模の企業の賃金水準等を参考にすることも多く、関連する各種統計資料の情報が必要とされています。

大企業については、行政機関や民間研究機関等で各種の調査が実施され、調査結果が公表されているものの、企業数の大半を占める中小企業については、必ずしも十分とはいえない状況です。

このため、東京都では、従業員が10人～299人の都内中小企業を対象とした賃金についての調査を毎年実施しており、本冊子は調査結果を取りまとめたものとなっております。

調査の内容は、「賃金」、「賞与・諸手当」、「モデル賃金」、「初任給」等で、「退職金」と「労働時間」については、隔年で交互に調査しており、本年は「労働時間」、「休日・休暇」について調査しました。

本調査結果が、労使の皆様方をはじめ多くの方々に、賃金を含めた労働条件を検討する際の参考資料としてご利用いただければ幸いです。

また、労働相談情報センターは都内5か所にあり、賃金だけでなく広く労使関係全般にわたる相談に応じていますので、あわせてご利用いただければ幸いです。

終わりに、本調査の実施にあたり、お忙しい中ご協力をいただきました企業及び関係者の皆様に厚く御礼申し上げます。

令和5年12月

東京都労働相談情報センター

目次

I	はじめに	1
1	調査の目的	1
2	調査時点	1
3	調査の対象・方法	1
4	調査項目	1
5	賃金の分類	2
6	本調査が対象とする労働者	2
7	本調査の調査項目	3
8	集計方法と集計企業数	4
9	調査結果利用上の注意	4
10	調査対象企業の内訳	5
<参考>	賃金事情調査票	7
II	調査結果の概要	12
1	調査対象企業の状況	12
(1)	企業規模別構成	12
(2)	労働組合の有無	12
(3)	従業員構成	13
2	賃金事情	14
(1)	賃金制度	14
ア	賃金表・賃金規定の有無	14
イ	過去1年間の定期昇給の実施状況	14
ウ	過去1年間のベースアップの実施状況	15
(2)	賞与・諸手当	15
ア	賞与	15
①	賞与規定の有無	15
②	過去1年間の賞与支給額	16
③	過去1年間に賞与を支給した企業の分布	16
④	査定等による賞与格差	17
イ	役付手当	17
ウ	住宅手当	18
エ	家族手当	19

3	平均賃金	20
(1)	全常用労働者の平均賃金	20
(2)	産業別平均賃金	21
(3)	男女別平均賃金	22
4	実在者賃金	23
5	モデル賃金	25
(1)	モデル賃金	25
(2)	初任給	26
6	労働時間	27
(1)	所定労働時間	27
ア	1日の所定労働時間	27
イ	休憩時間	27
ウ	週所定労働時間	28
エ	年間所定労働時間	28
(2)	7月の月間実労働時間	30
ア	7月の実労働日数	30
イ	7月の所定内実労働時間	31
ウ	7月の所定外実労働時間	32
(3)	柔軟な働き方	33
ア	勤務間インターバル制度	33
イ	短時間正社員制度	33
ウ	選択的週休3日制	33
エ	テレワーク制度	34
オ	柔軟な働き方を実現するための制度	34
7	休日・休暇	35
(1)	年間休日日数	35
(2)	年次有給休暇の利用状況	36
(3)	年次有給休暇の付与日	37

Ⅲ	集計表	38
	労働相談情報センターのご案内	127

I はじめに

1 調査の目的

都内中小企業の賃金等の実態を明らかにし、労働行政施策上の基礎資料とするとともに、中小企業における労働条件の改善及び健全な労使関係の確立に資することを目的とする。

2 調査時点

令和5年7月31日現在

3 調査の対象・方法

事業所母集団データベース（令和3年次フレーム（速報））に基づく名簿データから下表の基準によって層別抽出した都内3,500社に調査票を郵送し、自形式により回答（WEBまたは郵送）を依頼した。

産業	区分	従業者数	産業	区分	従業者数
建設業		30～299人	不動産業、物品賃貸業		30～299人
製造業		30～299人	学術研究、専門・技術サービス業		10～99人
情報通信業		30～299人	宿泊業、飲食サービス業		10～99人
運輸業、郵便業		30～299人	生活関連サービス業、娯楽業		10～99人
卸売業、小売業		10～99人	教育、学習支援業（学校教育を除く）		10～99人
金融業、保険業		30～299人	医療、福祉		10～99人
			サービス業（他に分類されないもの）		10～99人

また、平均賃金、実在者賃金算出のための労働者については、都内で働く常用労働者数に応じて下表の基準により、賃金台帳からの等間隔無作為抽出による記入を求めた。

都内で働く常用労働者数	抽出割合	記入する労働者の選び方
1～29人	1/1	全員記入
30～99人	1/2	2人目ごとに記入
100～199人	1/3	3人目ごとに記入
200～299人	1/4	4人目ごとに記入

4 調査項目

賃金制度、賞与・諸手当、モデル賃金・初任給、令和5年7月1か月の賃金、令和4年の年間給与支払額、労働時間、休日・休暇

5 賃金の分類

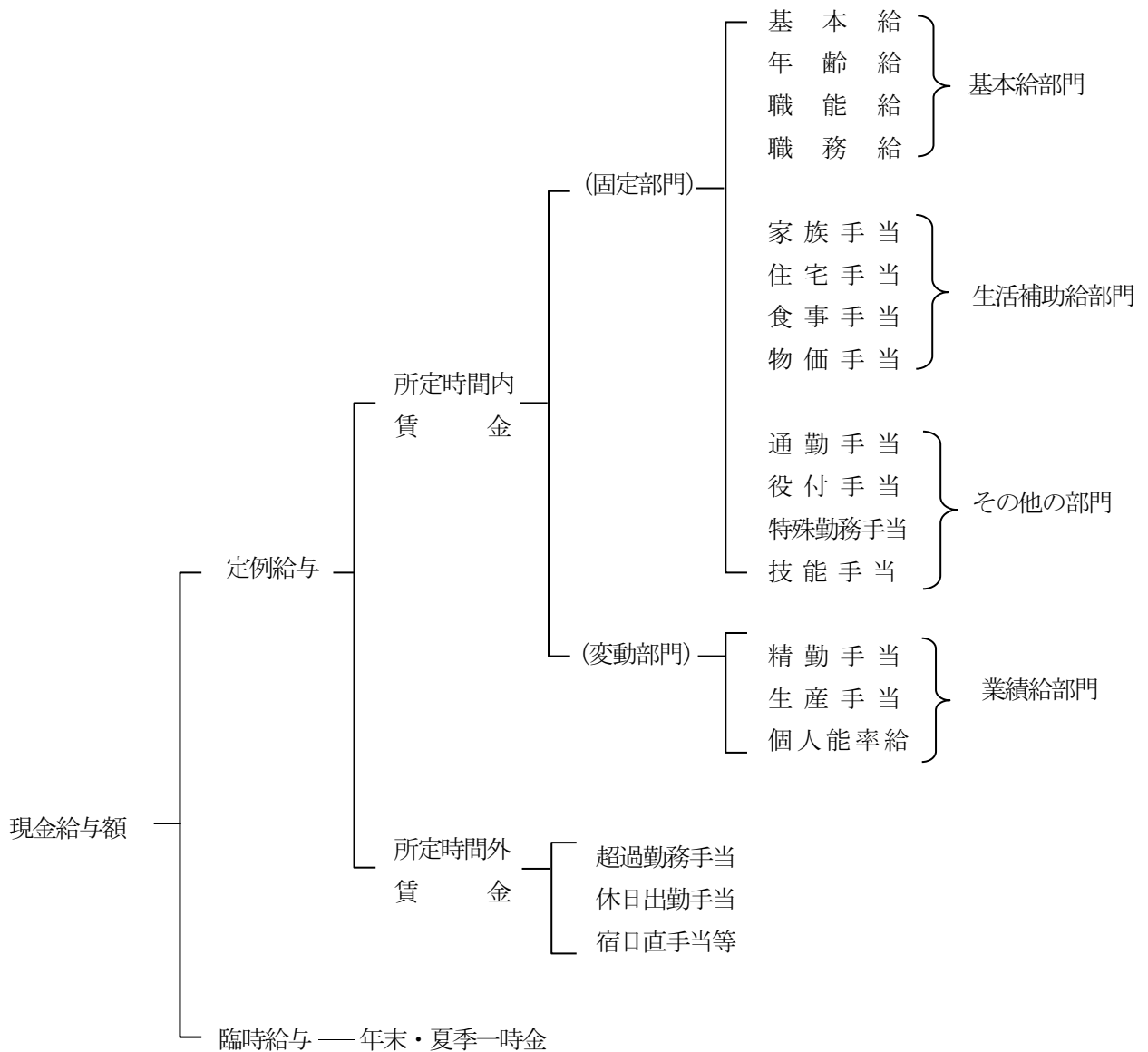

6 本調査が対象とする労働者

(1) 常用労働者の定義

調査対象企業において直接雇用される労働者のうち、嘱託・再雇用、臨時工、パート・アルバイト、病欠者、休職者を除く全従業員を指す。

本調査において、平均賃金・実在者賃金の算出に使用している個人調査票の記入対象は、常用労働者となっている。

(2) 常用労働者の分類

ア 役付者

他の従業員に指揮命令をする地位にある者。目安として、係長又は同等以上の労働者をいう（役員は除くが一般労働者と同じ賃金規定の適用を受ける兼務役員を含む。）。

イ 役付者を除く常用労働者

① 一般労働者（役付者以外の正社員）

② 契約社員（正社員と同じ労働時間・日数であるが、有期契約など、正社員と異なる雇用形態で働いている者）

ウ 常用労働者以外の労働者

① パート・アルバイト 正社員に比べて、労働時間又は労働日数が少ない者。

② 嘱託・再雇用 正社員としては一度退職し、正社員以外の形で再雇用されている者。

③ その他の労働者 臨時工、病欠者、退職者など、上記以外の者。

(3) 職種分類

本調査では、常用労働者を下記の職種に分類している。

ア 営業販売系労働者

営業、販売等に従事する労働者をいう。

イ 事務系労働者

一般事務、会計事務、営業事務・販売事務等に従事する労働者をいう。

ウ 技術系労働者

機械技術、電気技術、情報処理技術、その他の技術に従事する労働者をいう。

エ 生産系労働者

生産・作業、運転・運搬等に従事する労働者をいう。

7 本調査の調査項目

(1) 定期昇給

毎年一定の時期を定めて賃金を増額する規定が就業規則などにあり、それに基づいて主として年齢の上昇に合わせて実施される昇給をいう。

(2) ベースアップ

賃金表の改定等により、従業員の賃金水準を一律に引き上げることをいう。

(3) 令和5年7月1か月の賃金

令和5年6月の給与締切日の翌日から令和5年7月の給与締切日までの1か月間分として支払われた現金給与額をいい、税金、社会保険料等を控除する前の金額である。

具体的には、前ページの表の「定例給与」の範囲であり、臨時に支給した賃金や賞与は含まない。

なお、通勤手当については、6か月分などの一括支給の場合であっても、1か月分のみを算入している。

(4) 所定時間内賃金

就業規則や労働協約などで決まっている所定労働時間に対して支払われる賃金をいう。

(5) 所定時間外賃金

早出、残業、休日出勤など所定労働時間外の労働に対して支払われる賃金をいう。

(6) 令和4年年間給与支払額

令和4年1年間を継続勤務した労働者に支払われた年間給与支払額をいい、源泉徴収票の「支払金額」の欄と一致する。所定時間外賃金や賞与等も含まれるが、非課税である通勤手当は含まれない。

(7) モデル賃金

モデル賃金とは、学校を卒業してすぐに入社した方が普通能力と成績で勤務した場合に、当該企業の賃金規定及び昇給事情のもとで、通勤手当を除く所定時間内賃金の固定部分が、勤続年数に応じてどのように上昇するかを算出したものをいう。

本調査では、モデル条件に合致する者がいない場合には、賃金規定や給与表などによってモデル条件に最も近い者を参考に、モデル年齢の者がいると想定して回答を求めた。

(8) 初任給

モデル賃金の回答を求める際に、各学歴の始めの賃金額を初任給として回答を求めた。したがって、初任給額及び集計企業数は、モデル賃金における各学歴の最初の所定時間内賃金及び集計企業数に一致する。

(9) 実労働日数

令和5年7月の1か月間に実際に労務に従事した日数をいい、有給休暇を含まない。

(10) 所定内実労働時間

令和5年7月の1か月間に実際に労務に従事した時間のうち、所定労働時間内にあたる時間をいう。

(11) 所定外実労働時間

令和5年7月の1か月間に実際に労務に従事した時間のうち、所定労働時間外にあたる時間をいう。

8 集計方法と集計企業数

回答を得た885社（回収率25.3%）のうち、9社を記入不備等のため除外し、876社（有効回答率25.0%）について集計を行った。

9 調査結果利用上の注意

- (1) 本調査における実在者賃金とモデル賃金には通勤手当は含まれていない。したがって、平均賃金との比較の際には通勤手当相当額を考慮する必要がある。
- (2) 集計数が4件以下のデータについては集計表中「x」としてあるが、この数値は合計データの中には含まれている。
- (3) 集計表中の「-」は、調査項目に該当しないか、あるいは集計数が得られなかったものである。
- (4) 年齢・勤続年数については、6か月未満は0年、6か月以上1年未満は1年とした。
- (5) この調査結果における構成比百分率等は、四捨五入の関係で合計と内訳が一致しない場合がある。
- (6) 集計人員数における「合計」について、各内訳を合計しても一致しない場合がある（「計」には当該項目の「無回答」の企業が含まれる場合があるため。）。

10 調査対象企業の内訳

抽出企業及び集計企業の業種別・規模別の内訳は別表のとおり

別表 調査対象企業の内訳

区 分	抽出企業数					集計企業数
	総計	10～29人	30～49人	50～99人	100～299人	総計
調 査 産 業 計 建 設	3,500	640	1,590	850	420	876
総合工事業	80	-	40	20	20	26
※職別工事業（設備工事業を除く）	80	-	40	20	20	24
設備工事業	80	-	40	20	20	21
製 造 業	800	-	435	185	180	207
食料品・たばこ・飼料製造業	70	-	40	15	15	13
繊維工業・衣服製造業	55	-	25	15	15	12
※木材・木製品・紙・パルプ製造業（家具を含む）	70	-	40	15	15	12
印刷・同関連業	60	-	30	15	15	18
化学工業	50	-	30	10	10	14
プラスチック製品製造業	50	-	30	10	10	12
ゴム製品・革製品・毛皮製造業	50	-	25	15	10	13
窯業・土石製品製造業	55	-	25	15	15	15
鉄鋼・非鉄金属製造業	45	-	25	10	10	14
金属製品製造業	50	-	30	10	10	14
はん用・生産用・業務用機械器具製造業	70	-	40	15	15	18
電子部品・電機機器・情報通信機器製造業	60	-	40	10	10	21
輸送用機械器具製造業	55	-	25	15	15	19
その他の製造業	60	-	30	15	15	12
情 報 通 信 業	230	-	140	45	45	58
通信・放送・インターネット附随サービス業	90	-	60	15	15	25
情報サービス業	70	-	40	15	15	22
映像・音声・文字情報制作業	70	-	40	15	15	11
運 輸 業 ， 郵 便 業	165	-	80	40	45	42
道路旅客運送業	50	-	20	15	15	8
道路貨物運送業	55	-	30	10	15	15
倉庫業・運輸に付帯するサービス業	60	-	30	15	15	19
卸 売 業 ， 小 売 業	755	280	370	105	-	180
繊維・衣服等・飲食料品卸売業	105	-	70	35	-	17
建築材料・鉱物・金属材料・機械器具等卸売業	105	-	70	35	-	37
その他の卸売業	105	-	70	35	-	19
織物・衣服・身の回り品小売業	110	70	40	-	-	30
飲食料品小売業	110	70	40	-	-	22
機械器具等小売業	110	70	40	-	-	27
その他の小売業	110	70	40	-	-	28
金 融 業 ， 保 険 業	130	-	40	40	50	27
金融	60	-	15	20	25	13
金融商品・商品先物取引業	70	-	25	20	25	14
不 動 産 業 ， 物 品 賃 貸 業	110	-	40	30	40	16
学 術 研 究 ， 専 門 ・ 技 術 サ ー ビ ス 業	240	80	80	80	-	57
専門サービス業	120	40	40	40	-	31
広告業	120	40	40	40	-	26
宿 泊 業 ， 飲 食 サ ー ビ ス 業	245	80	85	80	-	43
宿泊業	115	40	45	30	-	19
飲食業	130	40	40	50	-	24
生 活 関 連 サ ー ビ ス 業 ， 娯 楽 業	120	40	35	45	-	34
教 育 ， 学 習 支 援 業（学 校 教 育 を 除 く）	110	40	30	40	-	30
医 療 ， 福 祉	165	60	65	40	-	57
医療業	85	35	35	15	-	26
社会保険・社会福祉・介護事業	80	25	30	25	-	31
サ ー ビ ス 業（他 に 分 類 さ れ な い も の）	190	60	70	60	-	54
自動車整備・機械等修理業	90	30	30	30	-	27
その他の事業サービス業	100	30	40	30	-	27

(※) 表中産業分類(中)は、以降各ページにおいて()内表示を省略している。

(注) ① 本表は、事業所母集団データベース(令和3年次フレーム(速報))に基づく名簿データによる企業規模であり、調査時点において変更している場合がある。調査時点における企業規模別内訳については、集計表第1表-①を参照。

② 産業分類・中分類の区分は、本調査独自に組み替えているので、日本産業分類の表示とは一致しない部分がある。

WEBまたは本調査票（紙）によりご回答をお願いします。



賃金事情調査票（事業所票） （令和5年7月31日現在）

調査票に記入する前に、
必ず「調査回答の手引き」をお読みください。

産業分類		規模	整理番号
102		103	104

東京都産業労働局

A1

1. 企業の状況

会社名	記入担当者		役職		氏名	
所在地	電話番号					
主な製品又は 主な業務	資本金	1000万円 未満	1000-3000 万円未満	3000-5000 万円未満	5000万- 1億円未満	1億円以上
企業全体の常用労働者数 (都外従業員を含む)	合計	労働組合の 有無	有り	無し		

A2

2. 都内で働く従業員の構成

雇用形態	名称	説明	構成人数		
			男性	女性	計
直接雇用	正社員 (個人事業の記入対象)	役員	101 人	102 人	103 人
		一般労働者	104 人	105 人	106 人
	正社員以外	契約社員等	107 人	108 人	109 人
		パート・ アルバイト	110 人	111 人	112 人
直接外雇用	正社員以外	嘱託・再雇用	113 人	114 人	115 人
		その他の労働者 (具体的にお書きください)	116 人	117 人	118 人
	派遣労働者	派遣労働契約により、派遣元会社から派遣されている方	120 人	121 人	122 人
		業務委託等労働者	123 人	124 人	125 人
合計			126 人	127 人	128 人

3以降の設問は、
都内で働く常用労働者について
回答してください

A3

3. 賃金制度

(都内で働く常用労働者についてご記入ください)

(1) 賃金について就業規則(賃金規定等を含む)で定めていますか。

1 賃金規定があり、賃金表(注1)がある。	3 賃金規定なし
2 賃金規定はあるが、賃金表はない	4 その他()

(2) 過去1年間(令和4年7月から令和5年6月まで)の従業員の定期昇給(注2)・ベースアップ(注3)についてお答えください。

①定期昇給を実施しましたか。

1 実施した	2 実施していない
1 定期昇給の規定に基づき定期昇給を実施した	3 定期昇給の規定はあるが定期昇給は見送った
2 定期昇給の規定はないが、慣行等により事実上の定期昇給を行った	4 定期昇給の制度・慣行等がなく、実施していない

②ベースアップを実施しましたか。

1 実施した	2 現状維持	3 ベースダウンになった	4 その他()
--------	--------	--------------	----------

(注1) 賃金表………学歴、年齢、勤続年数、職務、職能などの賃金支給額を定めた一覧表です。
(注2) 定期昇給………毎年一定の時期を定めて賃金を増額する規定が就業規則などにあり、それに基づいて、主として年齢の上昇にあわせて実施される昇給をいいます。
(注3) ベースアップ………賃金表の改定等により、従業員の賃金水準を一律に引き上げることをいいます。

4. 賞与・諸手当

(都内で働く常用労働者についてご記入ください)

(1) 賞与

①賞与の支給について賃金規定で定めていますか。

1 支給時期等のみ 2 支給時期・支給額(支給率・月数)とも 3 なし 101

過去1年間(令和4年7月から令和5年6月まで)の賞与の支給実態についてお尋ねします。

②賞与は支給しましたか。

1 支給した 2 支給していない 102

平均支給額と、それを平均所定時間内賃金で除した平均支給月数(小数点第2位以下四捨五入)をご記入ください。

(注)平均所定時間内賃金は、賞与支給対象者の所定時間内賃金合計を対象者数で除した金額としてください。

ア・年末	平均支給額	円	103	平均支給月数	月	104
イ・夏季	平均支給額	円	105	平均支給月数	月	106
ウ・上記以外	平均支給額	円	107	平均支給月数	月	108

③査定等による個人的な格差は、同一年齢・職種で、平均に対して概ね最大でどのくらいですか。

1	10%未満	2	10%以上～20%未満	3	20%以上～30%未満
4	30%以上～40%未満	5	40%以上～50%未満	6	50%以上
7	査定等を行っていないため格差なし 109				

(2) 役付手当

1 支給している 2 支給していない 201

1 同一役職の支給額は同じ 2 同一役職でも支給額は異なる 202

部長又は同等者				課長又は同等者				係長又は同等者			
対象者	平均年齢	役付手当平均支給額		対象者	平均年齢	役付手当平均支給額		対象者	平均年齢	役付手当平均支給額	
203	204	205		206	207	208		209	210	211	
人	才	千	円	人	才	千	円	人	才	千	円
		0	0			0	0			0	0

(注)それぞれの支給対象者の人数、平均年齢(小数点第2位以下四捨五入)、平均支給額(100円未満四捨五入)をご記入ください。年齢は小数点第1位まで記入してください。

(3) 住宅手当

(注)手当額は100円未満四捨五入してください。

1 支給している 2 支給していない 301

1 住宅の形態にかかわらず一律に支給 2 住宅の形態により支給額が異なる 3 その他 302

扶養家族あり	扶養家族なし
千	千
0	0
円	円
303	304

賃貸	持家
千	千
0	0
円	円
305	306

扶養家族あり	扶養家族なし
千	千
0	0
円	円
307	308

(4) 家族手当

(注)手当額は100円未満四捨五入してください。

1 支給している 2 支給していない 401

1 一律支給(注) 2 家族により異なる 402

1 支給人数や支給額などで制限がある 2 支給制限がない 404

配偶者	第一子
千	千
0	0
円	円
405	406

第二子	第三子
千	千
0	0
円	円
407	408

(注)一律支給...家族の人数にかかわらず、1人以上いる場合に従業員に一定金額を支給する場合があります。

5. モデル賃金・初任給

(都内で働く常用労働者についてご記入ください)

モデル賃金とは、学校を卒業してすぐに入社した方が標準的な能力と成績で勤務した場合に、貴社の賃金規定及び昇給事情のもとで、勤続年数に応じて賃金がどのように推移するのかを算出した金額です。

貴社における代表的な賃金体系について、その年齢ごとの所定時間内賃金を記入してください(100円未満四捨五入)。また、下記の職種の中からその賃金体系が当てはまる職種について、番号に○印をつけてください。(複数回答可)

●営業販売系

1 営業 2 販売

●事務系

3 一般事務 4 会計事務 5 営業事務・販売事務

●技術系

6 機械技術 7 電気技術 8 情報処理技術 9 その他の技術

●生産系

10 生産・作業 11 運転・運搬 ●その他 12 () 113

【モデル賃金の所定時間内賃金について】
所定時間内賃金の固定部門から通勤手当を除いた金額を回答してください。
※「調査回答の手引き」のP.1「4 賃金の分類」参照

全ての年齢におけるモデル賃金の記入が困難な場合でも、初任給については新卒者を雇用した場合を想定していただき、できるだけご記入をお願いします。

年齢	家族数	高 校 卒	所定時間内賃金	年齢	家族数	高 専・短 大 卒	所定時間内賃金	年齢	家族数	専 門 学 校 卒	所定時間内賃金	年齢	家族数	大 学 卒	所定時間内賃金
初任給				初任給				初任給				初任給			
18	0		円	20	0		円	20	0		円	22	0		円
20	0		円	22	0		円	22	0		円	25	0		円
22	0		円	25	0		円	25	0		円	30	2		円
25	0		円	30	2		円	30	2		円	35	3		円
30	2		円	35	3		円	35	3		円	40	3		円
35	3		円	40	3		円	40	3		円	45	3		円
40	3		円	45	3		円	45	3		円	50	3		円
45	3		円	50	3		円	50	3		円	55	2		円
50	3		円	55	2		円	55	2		円	60	1		円
55	2		円	60	1		円	60	1		円				
60	1		円												

6. 労働時間

(都内で働く常用労働者についてご記入ください)

(1) 1日・1週の所定労働時間

1日の所定労働時間	101	時間	分	102
休憩時間(通常日)	103	時間	分	104
週所定労働時間	105	時間	分	106

【所定労働時間について】

- 所定労働時間は、労働協約・就業規則等で定められた始業時刻から終業時刻までの時間から、休憩時間を差し引いた労働時間です。
- 所定労働時間が労働者の種類により異なるときは、適用労働者数の最も多いものを記入してください。
- 「1日の所定労働時間」が日によって異なる場合は、通常日の所定労働時間を記入してください。
- 交替制・変形労働時間制を導入し、所定労働時間や休憩時間が一定していない場合は、人員交替や変形労働の1周期における、1日当たりの平均時間を記入してください。
- 「週所定労働時間」には、特定休日(週休日以外の休日)のない通常の週の所定労働時間を記入してください。

(2) 年間所定労働時間(令和4年1月~12月)

1年間の所定労働時間を就業規則や労働協約で定めていますか。

1 定めている	2 定めていない	201
---------	----------	-----

年間所定労働時間	202	時間	分	203
----------	-----	----	---	-----

【年間所定労働時間の算出方法について】

- 1日の所定労働時間がどの曜日でも同じ場合
1日の所定労働時間 × (365日 - 年間休日日数) = 年間所定労働時間
- 上記以外
「調査回答の手引き」のP.25-(2)「●年間所定労働時間の算出方法について」をお読みください。

(3) 令和5年7月1日~7月31日の月間実労働時間

	平均出勤日数	平均実労働時間					
		所定内実労働時間(A)		所定外実労働時間(B)		合計(A+B)	
	301	302	303	304	305	306	307
男性	日	時間	分	時間	分	時間	分
女性	日	時間	分	時間	分	時間	分
	308	309	310	311	312	313	314

【月間実労働時間について】

- 都内で働く常用労働者のうち、一般労働者1人平均の出勤日数・月間実労働時間を記入してください。
- 月間実労働時間は、実際に働いた時間です。有給休暇等は計算から除外してください。
- 小数点以下は四捨五入してください。

(4) 柔軟な働き方

制度の導入の有無、規定の整備状況について当てはまるものに○印をつけてください。

各制度については「調査回答の手引き」のP.2「(4)柔軟な働き方」をご参照ください。

	①制度の有無			②利用者の有無		
	1 有	2 無		1 有	2 無	
勤務間インターバル制度	1	2	401	1	2	405
短時間正社員制度	1	2	402	1	2	406
選択的週休3日制	1	2	403	1	2	407
テレワーク制度	1	2	404	1	2	408

【短時間正社員制度について】

- 1週間の所定労働時間をフルタイム正社員よりも短くしながら働く制度を指します。育児・介護休業法により義務化されている制度を除きます。

③ ①で「1有」とご回答いただいた項目について、当てはまるものに○印をつけてください。

	③規定の整備状況					
	就業規則に記載済み		就業規則に記載していない			
	新型コロナ流行以降に導入※	新型コロナ流行以前に導入※	その他の社内規定に記載	今後記載する予定あり	記載するか未定	
勤務間インターバル制度	1	2	3	4	5	409
短時間正社員制度	1	2	3	4	5	410
選択的週休3日制	1	2	3	4	5	411
テレワーク制度	1	2	3	4	5	412

※新型コロナ流行は、令和2年4月の緊急事態宣言(1回目)を基準とします

④ ①で「1有」とご回答いただいた項目について、当てはまるものに○印をつけてください。

	④制度の内容				
	1	2	3	4	5
勤務間インターバル制度のインターバル時間	1 8時間未満	選択的週休3日制	1 所定労働時間を短縮し、所定時間内賃金は減額しない	413	
	2 8時間以上10時間未満		2 所定労働時間を短縮し、所定時間内賃金も減額する		
	3 10時間以上13時間未満		3 所定労働時間は変更しない		
	4 13時間以上		4 その他		
短時間正社員制度	1 他の雇用区分を新設	テレワーク制度の出退勤時間の管理	1 テレワーク用の勤怠管理ツールを利用	414	
	2 従来の雇用形態で所定労働時間のみ短縮		2 電話で確認		
	3 その他		3 メールやチャットで確認		
			4 従業員の自主管理(自己申告制)	416	
			5 その他		

7. 休日・休暇

(都内で働く常用労働者についてご記入ください)

(1) 年間の休日日数(令和4年1月~12月)

①年間の休日日数は何日ですか。

※年次有給休暇は休日に含まないでください。

日	101
---	-----

②年間の休日日数(又は労働日総数)を就業規則や労働協約で定めていますか。

1 定めている	2 定めていない	102
---------	----------	-----

【年間の休日日数について】

- 年間の休日日数は、下記①~③合わせた日数を記入してください。年間休日とは社員全員に適用される休日・休暇です。
- ①労働基準法による週1日の休日(たとえれば日曜日から53日)
- ②特別休日(国民の祝日、年末年始の休日、メーデー休日、夏季特別休暇、会社創立記念日等)
- ③その他休日(週休2日制による休日等)

(2) 年次有給休暇の利用状況

最近1年間における年次有給休暇の利用状況を記入してください。

年休を付与されている常用労働者数	人	201
前年度からの繰越日数の合計	日	202
新たに年休を付与した日数の合計	日	203
年休利用日数の合計	日	204

【年次有給休暇の利用状況について】

- 「最近1年間」とは、年休を計算する場合の区切りとする期間で、直近のものを指します。年休付与日が1月1日の企業であれば令和4年12月までの1年間、4月1日の企業であれば令和5年3月までの1年間を指します。
- 「年休を付与されている常用労働者数」は、最近1年間に年休を付与された労働者で、その1年間の最終日まで在籍していた方の人数を記入してください。したがって、勤続年数が短いなどの理由で年休の資格取得がない方や、期間途中の退職者は除きます。
- 各設問の「日数の合計」は、年休を付与されている全ての常用労働者分の合計を記入してください。

(3) 年次有給休暇の付与日

1 一斉付与	2 1/1	3 3	4 10/1	301
2 その他(入社日に応じて付与日を設定等)	2 4/1	4 4	4 その他	302

Ⅱ 調査結果の概要

1 調査対象企業の状況

(1) 企業規模別構成 (集計表 第1表-①)

回答のあった企業 876 社の企業規模別構成を、常用労働者数別及び資本金規模別にみると、以下の表のとおりとなった。

<図表 1-1> 企業規模別構成 (常用労働者数別)

【単位:社】

	集計企業数	10～49人	50～99人	100～299人
調査産業計	876 (100.0)	585 (66.8)	188 (21.5)	103 (11.8)

()内は構成比(%)

<図表 1-2> 企業規模別構成 (資本金規模別)

【単位:社】

	集計企業数	1,000万円未満	1,000万～3,000万円未満	3,000万～5,000万円未満	5,000万～1億円未満	1億円以上	無回答
調査産業計	876 (100.0)	166 (18.9)	336 (38.4)	139 (15.9)	157 (17.9)	78 (8.9)	- -

()内は構成比(%)

(2) 労働組合の有無 (集計表 第1表-②)

回答のあった 876 社のうち労働組合がある企業の割合は、全体の 7.2%であった。

<図表 1-3> 労働組合の有無

【単位:社】

	集計企業数	労働組合あり	労働組合なし	無回答
調査産業計	876 (100.0)	63 (7.2)	813 (92.8)	- -

()内は構成比(%)

(3) 従業員構成 (集計表 第1表-③)

回答のあった 876 社で働く都内従業員の人数 (派遣労働者・業務委託等労働者を含む。) は 39,034 人で、うち男性は 22,861 人で 58.6%、女性は 16,173 人で 41.4%であった。

これを雇用形態別にみると、正社員は 25,801 人で 66.1%、非正社員は 10,978 人で 28.1%であった。

<図表 1-4> 従業員の構成

【単位:人】

総計(100.0)		
総計	男性	女性
39,034	22,861	16,173
<100.0>	< 58.6>	< 41.4>

正社員計(66.1)			役付者(20.1)			一般労働者(正社員)(46.0)		
小計	男性	女性	小計	男性	女性	小計	男性	女性
25,801	17,543	8,258	7,833	6,216	1,617	17,968	11,327	6,641
<100.0>	< 68.0>	< 32.0>	<100.0>	< 79.4>	< 20.6>	<100.0>	< 63.0>	< 37.0>

非正社員計(28.1)			契約社員等(6.4)			パート・アルバイト(18.4)			嘱託・再雇用(3.0)			その他(0.3)		
小計	男性	女性	小計	男性	女性	小計	男性	女性	小計	男性	女性	小計	男性	女性
10,978	4,349	6,629	2,490	1,368	1,122	7,185	1,963	5,222	1,180	947	233	123	71	52
<100.0>	< 39.6>	< 60.4>	<100.0>	< 54.9>	< 45.1>	<100.0>	< 27.3>	< 72.7>	<100.0>	< 80.3>	< 19.7>	<100.0>	< 57.7>	< 42.3>

直接雇用以外の労働者計(5.8)			派遣労働者(3.1)			業務委託等労働者(2.7)		
小計	男性	女性	小計	男性	女性	小計	男性	女性
2,255	969	1,286	1,214	365	849	1,041	604	437
<100.0>	< 43.0>	< 57.0>	<100.0>	< 30.1>	< 69.9>	<100.0>	< 58.0>	< 42.0>

() < > 内は構成比 (%)

2 賃金事情

(1) 賃金制度 (集計表 第2表-①)

ア 賃金表・賃金規定の有無

賃金表がある企業は 41.0%、賃金規定はあるが賃金表がない企業は 50.2%、賃金規定がない企業は 8.2%であった。

<図表 2-1> 賃金表・賃金規定の有無

【単位:社】

	集計企業数	賃金表あり	賃金規定はあるが賃金表なし	賃金規定なし	その他	無回答
調査産業計	876	359	440	72	5	-
	(100.0)	(41.0)	(50.2)	(8.2)	(0.6)	-
	63	37	23	1	2	-
労組有	(100.0)	(58.7)	(36.5)	(1.6)	(3.2)	-
労組無	813	322	417	71	3	-
	(100.0)	(39.6)	(51.3)	(8.7)	(0.4)	-

()内は構成比(%)

イ 過去1年間の定期昇給の実施状況

定期昇給を実施した企業は 77.8%、実施していない企業は 22.2%であった。

<図表 2-2> 過去1年間の定期昇給の実施状況

【単位:社】

	集計企業数	実施した(77.8)			実施していない(22.2)			無回答
		定昇規定により実施	定昇規定はないが慣行により実施	無回答	定昇規定はあるが実施見送り	定昇の制度・慣行なし	無回答	
調査産業計	876	347	335	-	54	140	-	
	(100.0)	(39.6)	(38.2)	-	(6.2)	(16.0)	-	
	63	38	20	-	2	3	-	
労組有	(100.0)	(60.3)	(31.7)	-	(3.2)	(4.8)	-	
労組無	813	309	315	-	52	137	-	
	(100.0)	(38.0)	(38.7)	-	(6.4)	(16.9)	-	

()内は構成比(%)

ウ 過去1年間のベースアップの実施状況

ベースアップについては、「実施」と答えた企業が49.1%、「現状維持」と答えた企業が45.4%、「ベースダウン」と答えた企業は0.3%であった。

<図表2-3>過去1年間のベースアップの実施状況

【単位:社】

	集計企業数	実施	現状維持	ベースダウン	その他	無回答
調査産業計	876 (100.0)	430 (49.1)	398 (45.4)	3 (0.3)	44 (5.0)	1 (0.1)
労組有	63 (100.0)	32 (50.8)	27 (42.9)	- -	4 (6.3)	- -
労組無	813 (100.0)	398 (49.0)	371 (45.6)	3 (0.4)	40 (4.9)	1 (0.1)

()内は構成比(%)

(2) 賞与・諸手当

ア 賞与

① 賞与規定の有無 (集計表 第2表-②)

賞与規定の有無をみると、「支給時期のみ定めている」と回答した企業は70.7%、「支給時期及び額を定めている」と回答した企業が10.6%で、合計81.3%の企業が賞与規定を定めていた。

<図表2-4>賞与規定の有無

【単位:社】

	集計企業数	支給時期のみ定めている	支給時期及び額を定めている	賞与規定なし	無回答
調査産業計	876 (100.0)	619 (70.7)	93 (10.6)	164 (18.7)	- -
労組有	63 (100.0)	46 (73.0)	7 (11.1)	10 (15.9)	- -
労組無	813 (100.0)	573 (70.5)	86 (10.6)	154 (18.9)	- -

()内は構成比(%)

② 過去1年間（令和4年7月～令和5年6月）の賞与支給額（集計表 第2表-③）

集計企業のうち、過去1年間に賞与を支給した企業は84.2%であった。賞与の平均金額は、令和4年の年末一時金が389,909円、令和5年の夏季一時金が405,655円、その他賞与が124,472円で、合計すると920,036円であった。

<図表2-5>賞与の支給額

【単位：社、円】

	集計企業数	支給した	支給額(円)				支給なし	無回答
			令和4年 年末一時金	令和5年 夏季一時金	左記以外	支給額合計		
			調査産業計	876 (100.0)	738 (84.2)	389,909		
労組有	63 (100.0)	56 (88.9)	492,183	481,372	60,140	1,033,695	7 (11.1)	-
労組無	813 (100.0)	682 (83.9)	381,194	399,203	129,954	910,351	131 (16.1)	-

()内は構成比(%)

③ 過去1年間（令和4年7月～令和5年6月）に賞与を支給した企業の分布

平均値は920,036円、中央値は706,883円であった。

<図表2-6>年間賞与支給額の分布

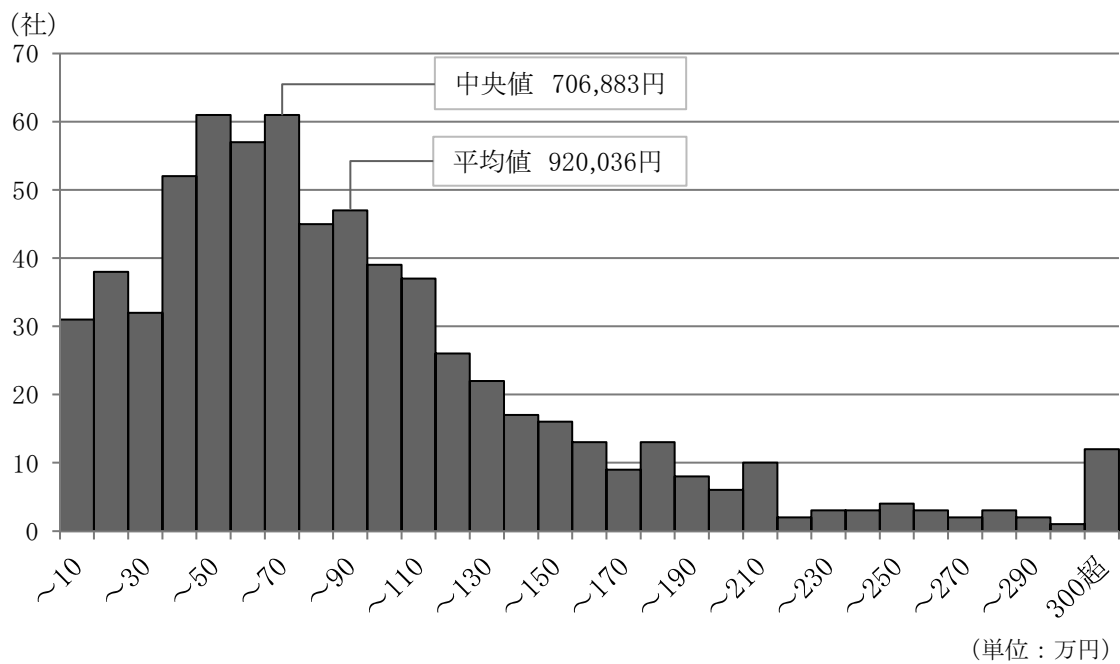

④ 査定等による賞与格差（集計表 第2表-④）

「査定等による賞与格差」に回答した企業は 85.6%であった。このうち「査定等を行っていないため格差なし」が 17.6%、「10%未満」が 33.1%、「10%以上 20%未満」が 23.6%で、格差 20%未満の企業（査定等未実施を含む。）が 74.3%であった。

<図表 2-7> 査定等による賞与格差（同一年齢、同一職階）

【単位:社】

	集計企業数	記入あり	査定等による賞与格差							無回答
			10%未満	10~20%未満	20~30%未満	30~40%未満	40~50%未満	50%以上	査定等を行っていないため格差なし	
調査産業計	876 (100.0)	750 (85.6)	248	177	83	40	25	45	132	126 (14.4)
		<100.0>	< 33.1>	< 23.6>	< 11.1>	< 5.3>	< 3.3>	< 6.0>	< 17.6>	

() < > 内は構成比 (%)

イ 役付手当（集計表 第2表-⑤⑥）

集計企業のうち、役付手当を支給する企業は 66.4%であった。このうち「同一役職の支給額は同じ」と回答した企業は 60.5%、「同一役職でも支給額は異なる」と回答した企業は 37.5%であった。

「同一役職の支給額は同じ」としている企業の平均支給額は、部長 83,916 円、課長 57,621 円、係長 26,165 円であった。一方、「同一役職でも支給額は異なる」としている企業の平均支給額は、部長 101,933 円、課長 56,848 円、係長 23,816 円であった。

<図表 2-8> 役付手当の支給状況

【単位:社】

	集計企業数	支給あり	支給ありの内訳			支給なし	無回答
			同一役職の支給額は同じ	同一役職でも支給額は異なる	無回答		
調査産業計	876 (100.0)	582 (66.4)	352	218	12	294 (33.6)	-
		<100.0>	< 60.5>	< 37.5>	< 2.1>		

() < > 内は構成比 (%)

<図表 2-9> 役付手当の支給金額

【単位:円】

	同一役職の支給額は同じ			同一役職でも支給額が異なる		
	部長	課長	係長	部長	課長	係長
調査産業計	83,916	57,621	26,165	101,933	56,848	23,816
10~49人	73,443	46,620	25,443	90,851	52,143	27,828
50~99人	80,724	50,252	25,438	107,998	54,670	15,911
100~299人	111,675	86,985	28,345	126,224	70,007	23,143

ウ 住宅手当（集計表 第2表-⑦⑧）

集計企業のうち、住宅手当を支給する企業は35.2%であった。支給企業の53.2%は住宅の形態に関わりなく一律支給をしており、平均支給額は「扶養家族あり」の場合18,381円、「扶養家族なし」の場合15,723円であった。

また、支給企業の19.2%は住宅の形態別に支給しており、平均支給額は「扶養家族あり」の場合、賃貸25,667円、持家21,880円、「扶養家族なし」の場合、賃貸23,156円、持家18,563円であった。

<図表2-10>住宅手当の支給状況

【単位:社】

	集計企業数	支給あり	支給ありの内訳				支給なし	無回答
			一律支給	住宅の形態別支給	その他	無回答		
調査産業計	876 (100.0)	308 (35.2)	164	59	84	1	568 (64.8)	-
		<100.0>	< 53.2>	< 19.2>	< 27.3>	< 0.3>		

() < > 内は構成比(%)

<図表2-11>住宅手当の支給金額

【単位:円】

	一律支給		住宅の形態別支給			
	扶養家族あり	扶養家族なし	扶養家族あり		扶養家族なし	
			賃貸	持家	賃貸	持家
調査産業計	18,381	15,723	25,667	21,880	23,156	18,563
10～49人	18,558	15,653	21,638	23,658	20,571	20,417
50～99人	18,767	16,212	25,000	30,000	21,786	21,875
100～299人	16,685	15,025	34,300	16,358	29,462	13,900

エ 家族手当 (集計表 第2表-⑨⑩)

集計企業のうち、家族手当を支給する企業は45.2%であった。支給企業の89.1%は、扶養家族ごとに異なる額を支給しており、平均支給額は配偶者10,914円、第一子5,884円、第二子5,191円、第三子5,160円であった。

<図表2-12>家族手当の支給状況

【単位:社】

	集計企業数	支給あり			無回答	支給なし	無回答
		一律支給	家族により異なる	無回答			
調査産業計	876 (100.0)	396 (45.2) <100.0>	43 < 10.9>	353 (89.1) < 89.1>	-	480 (54.8)	-

() < > 内は構成比(%)

<図表2-13>家族手当の支給金額

【単位:円】

	一律支給	家族により異なる(家族別支給)			
		配偶者	第一子	第二子	第三子
調査産業計	8,798	10,914	5,884	5,191	5,160
10~49人	9,029	10,931	5,958	5,330	5,195
50~99人	8,214	10,643	5,768	4,736	4,550
100~299人	x	11,242	5,784	5,336	5,857

※集計数が4件以下のデータについては「x」

3 平均賃金

(1) 全常用労働者の平均賃金（集計表 第3表-①）

令和5年7月の全常用労働者（役付者を含む。）の平均賃金は、所定時間内賃金が379,774円、所定時間外賃金が27,300円となり、合計で407,074円（平均年齢43.2歳、平均勤続年数11.2年）であった。労働組合の有無別にみると、労働組合の「あり」と回答した企業は「なし」と回答した企業に比べ、所定時間内賃金で767円（0.2%）高くなっている。また、所定時間内賃金は「50人～99人」が最も高く、所定時間外賃金は規模が大きくなるにつれて高くなっている。

また、令和4年の全常用労働者の年間給与支払額（所定時間外賃金、賞与等を含む。）の平均額は5,677,727円であった。

〈図表3-1〉全常用労働者の平均賃金

【単位：歳、年、円】

	平均年齢	平均勤続年数	令和5年7月1か月の平均賃金			令和4年 年間給与 支払額
			所定時間内 賃金	うち通勤手当	所定時間外 賃金	
労組あり	42.9	14.3	380,470	11,813	23,074	6,101,582
労組なし	43.2	10.8	379,703	10,719	27,759	5,628,990
10～49人	44.9	11.0	358,235	10,122	24,910	5,196,869
50～99人	42.8	11.1	394,798	11,620	28,668	5,715,674
100～299人	41.6	11.5	390,835	10,941	28,691	6,216,746

前回調査結果と比較すると、所定時間内賃金は15,870円（4.4%）増加し、所定時間外賃金は5,153円（15.9%）減少した。また、令和4年の年間給与支払額は令和3年より95,273円（1.7%）増加した。

〈図表3-2〉平均賃金の推移

【単位：円、%】

調査年	H26年	H27年	H28年	H29年	H30年	R元年	R2年	R3年	R4年	R5年
所定時間内賃金	353,431	346,678	348,159	351,957	348,306	346,055	350,477	349,759	363,904	379,774
対前年比	5.6	△1.9	0.4	1.1	△1.0	△0.6	1.3	△0.2	4.0	4.4
所定時間外賃金	32,602	32,752	36,555	34,617	35,749	36,611	29,803	30,467	32,453	27,300
対前年比	28.1	0.5	11.6	△5.3	3.3	2.4	△18.6	2.2	6.5	△15.9
賃金計	386,033	379,430	384,714	386,574	384,055	382,666	380,280	380,226	396,357	407,074
対前年比	7.2	△1.7	1.4	0.5	△0.7	△0.4	△0.6	△0.0	4.2	2.7
年間給与支払額 (源泉徴収票の支払金額)	5,244,997	5,355,812	5,475,097	5,341,120	5,399,265	5,507,107	5,178,563	5,582,454	5,677,727	-
対前年比	3.7	2.1	2.2	△2.4	1.1	2.0	△6.0	7.8	1.7	-

(2) 産業別平均賃金（集計表 第3表-①）

所定時間内賃金（通勤手当含む。）では「金融業、保険業」が最も高く580,972円、次いで「学術研究、専門・技術サービス業」511,297円、「情報通信業」411,565円の順となっている。所定時間内賃金が最も低い産業は「教育、学習支援業（学校教育を除く）」で295,568円であった。

所定時間外賃金の高い産業をみると、「建設業」46,247円、「運輸業、郵便業」42,818円、「サービス業（他に分類されないもの）」38,180円の順になっており、賃金総額における所定時間外賃金の占める割合は「運輸業、郵便業」が12.0%と最も高くなっている。

<図表3-3>平均賃金の産業別比較

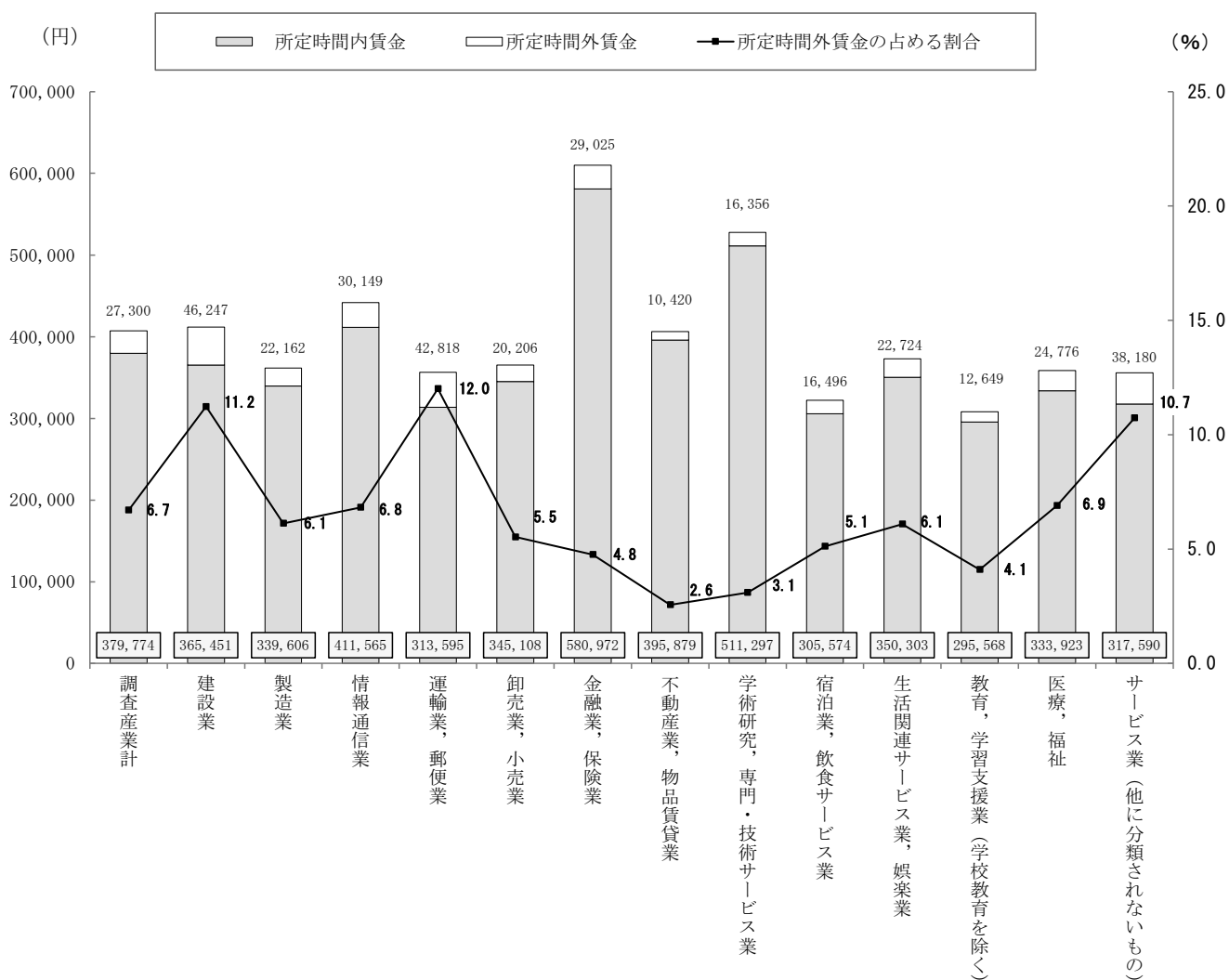

(3) 男女別平均賃金 (集計表 第3表-③)

所定時間内賃金では男性 402,144 円 (平均年齢 44.3 歳、平均勤続年数 12.2 年)、女性 329,470 円 (平均年齢 40.9 歳、平均勤続年数 8.9 年) であり、女性の所定時間内賃金は男性の 81.9% となっている。これを産業別にみると、「医療、福祉」(91.8%) が男女間の所定時間内賃金の差が最も小さく、次いで「宿泊業、飲食サービス業」(89.2%) の順になっている。一方、「金融業、保険業」(67.2%) が男女間の所定時間内賃金の差が最も大きく、次いで「不動産業、物品賃貸業」(70.2%) の順になっている。

<図表 3-4> 男女別平均賃金

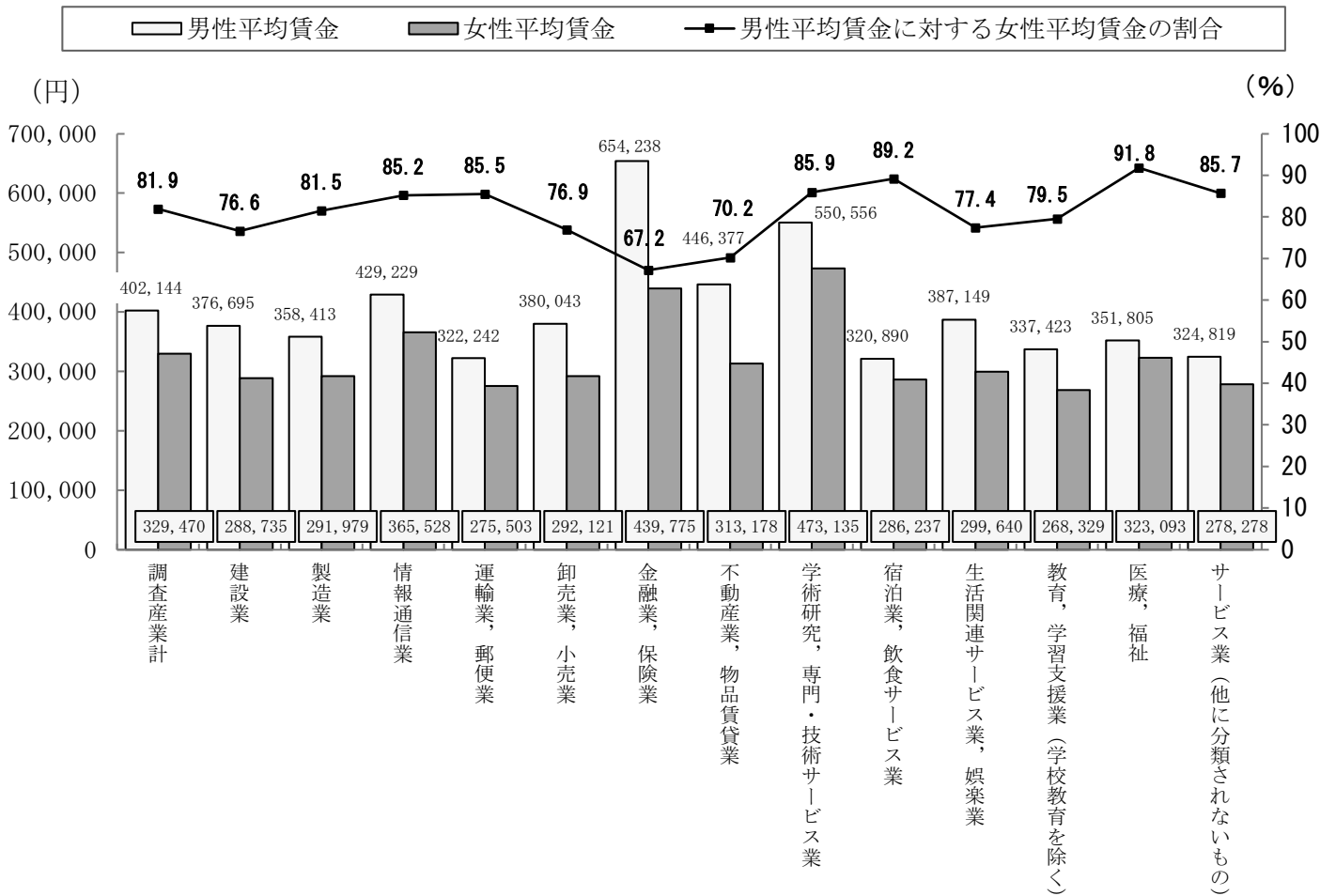

4 実在者賃金（集計表 第4表一①）

年齢別に全常用労働者（役付者を含む。）の令和5年7月1か月の所定時間内賃金をみると、男女ともに55～59歳（男性475,134円、女性381,403円）がピークとなっている。

所定時間内賃金の上昇率について22～24歳を100としてみると、男性はピーク時で194となっている。これに対し女性はピーク時で164となっており、男性に比べて緩やかな上昇となっている。

また、令和4年の年間給与支払額の上昇傾向においては、男女ともに55～59歳がピークとなっている。

<図表4-1>年齢別賃金

【単位：円】

年齢	男性				女性			
	令和5年7月の 所定時間内賃金 (通勤手当を除く)	指数	令和4年 年間給与支払額 (源泉徴収票の支払金額)	指数	令和5年7月の 所定時間内賃金 (通勤手当を除く)	指数	令和4年 年間給与支払額 (源泉徴収票の支払金額)	指数
22～24歳	245,346	100	3,548,053	100	233,091	100	3,026,597	100
25～29歳	279,151	114	4,450,248	125	262,897	113	3,714,702	123
30～34歳	328,816	134	5,031,937	142	300,939	129	4,389,614	145
35～39歳	353,009	144	5,692,236	160	310,569	133	4,516,940	149
40～44歳	398,114	162	6,087,691	172	339,018	145	5,097,735	168
45～49歳	429,622	175	6,478,748	183	355,636	153	5,262,404	174
50～54歳	456,464	186	6,891,977	194	362,543	156	5,414,117	179
55～59歳	475,134	194	7,222,385	204	381,403	164	5,656,894	187
60歳以上	386,831	158	5,555,404	157	296,924	127	4,317,997	143

※指数は22～24歳の賃金を100として算出している。

<図表4-2>月間所定時間内賃金の上昇傾向

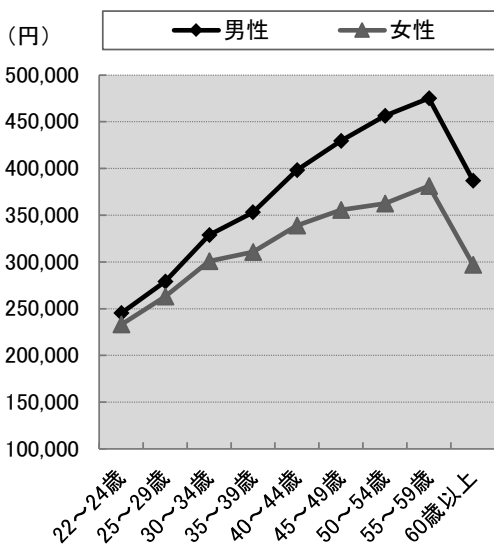

<図表4-3>年間給与支払額の上昇傾向

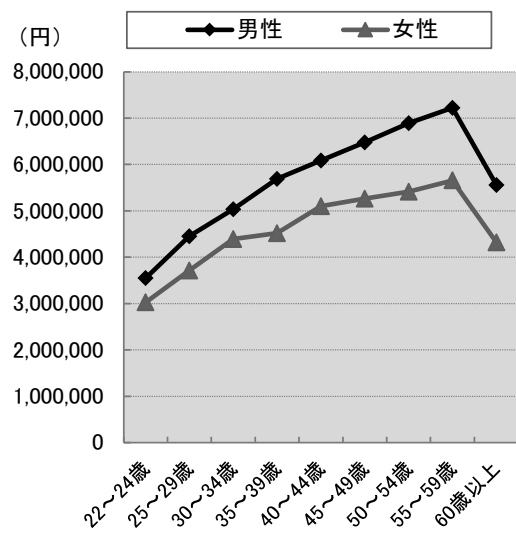

学歴別にみると、高校卒における所定時間内賃金のピークは、男女ともに50～54歳（男性390,375円、女性298,948円）であった。大学卒においては男女ともに55～59歳（男性576,912円、女性508,043円）となっている。

また、令和4年の年間給与支払額においては、男性のピークは高校卒が5,831,124円（50～54歳）、大学卒が8,834,176円（55～59歳）となっている。これに対し、女性のピークは高校卒が4,472,338円（50～54歳）、大学卒が7,576,358円（55～59歳）となっている。

<図表4-4>学歴別賃金（高校卒）

【単位:円】

年齢区分	高校卒(男性)				高校卒(女性)			
	令和5年7月の 所定時間内賃金 (通勤手当を除く)	指数	令和4年 年間給与支払額 (源泉徴収票の支払金額)	指数	令和5年7月の 所定時間内賃金 (通勤手当を除く)	指数	令和4年 年間給与支払額 (源泉徴収票の支払金額)	指数
18～19歳	197,313	85	2,863,533	76	192,550	86	-	-
20～21歳	206,007	88	3,106,795	83	202,323	90	2,593,961	82
22～24歳	233,051	100	3,745,684	100	223,702	100	3,156,786	100
25～29歳	256,909	110	4,150,618	111	230,224	103	3,221,011	102
30～34歳	285,833	123	4,514,151	121	250,060	112	3,793,028	120
35～39歳	321,295	138	5,132,088	137	243,946	109	3,593,462	114
40～44歳	347,037	149	5,433,730	145	275,212	123	4,023,265	127
45～49歳	368,794	158	5,728,723	153	293,053	131	4,347,820	138
50～54歳	390,375	168	5,831,124	156	298,948	134	4,472,338	142
55～59歳	373,319	160	5,689,322	152	295,993	132	4,454,111	141
60歳以上	348,731	150	5,072,621	135	254,230	114	3,722,324	118

※指数は22～24歳の賃金を100として算出している。

<図表4-5>学歴別賃金（大学卒）

【単位:円】

年齢区分	大学卒(男性)				大学卒(女性)			
	令和5年7月の 所定時間内賃金 (通勤手当を除く)	指数	令和4年 年間給与支払額 (源泉徴収票の支払金額)	指数	令和5年7月の 所定時間内賃金 (通勤手当を除く)	指数	令和4年 年間給与支払額 (源泉徴収票の支払金額)	指数
22～24歳	250,790	100	3,149,581	100	232,422	100	2,935,498	100
25～29歳	288,717	115	4,619,376	147	267,869	115	3,789,614	129
30～34歳	349,323	139	5,328,476	169	318,241	137	4,668,991	159
35～39歳	372,864	149	6,111,919	194	340,158	146	5,057,611	172
40～44歳	437,022	174	6,715,583	213	383,903	165	5,888,669	201
45～49歳	485,786	194	7,215,799	229	428,250	184	6,344,433	216
50～54歳	539,353	215	8,296,696	263	441,067	190	6,753,055	230
55～59歳	576,912	230	8,834,176	280	508,043	219	7,576,358	258
60歳以上	450,911	180	6,621,432	210	383,024	165	5,716,632	195

※指数は22～24歳の賃金を100として算出している。

5 モデル賃金

(1) モデル賃金（集計表 第5表-②）

モデル賃金（学校を卒業してすぐに入社した方が普通の能力と成績で勤務した場合の賃金水準）の年齢別の上昇傾向をみると、高校卒、専門学校卒、大学卒において55歳、高専・短大卒において60歳でピークを迎える。ピーク時の所定時間内賃金は、高校卒385,374円、高専・短大卒391,273円、専門学校卒397,409円、大学卒は440,605円となっている。

<図表5-1>モデル賃金

【単位：円】

年齢	高校卒		高専・短大卒		専門学校卒		大学卒	
	所定時間内賃金 (通勤手当を除く)	上昇 係数	所定時間内賃金 (通勤手当を除く)	上昇 係数	所定時間内賃金 (通勤手当を除く)	上昇 係数	所定時間内賃金 (通勤手当を除く)	上昇 係数
18歳	198,421	100.0	-	-	-	-	-	-
20歳	208,262	105.0	208,701	100.0	209,953	100.0	-	-
22歳	219,726	110.7	218,889	104.9	221,416	105.5	222,005	100.0
25歳	234,612	118.2	236,044	113.1	239,416	114.0	244,779	110.3
30歳	266,955	134.5	266,944	127.9	270,615	128.9	280,323	126.3
35歳	297,129	149.7	297,962	142.8	299,730	142.8	318,591	143.5
40歳	321,452	162.0	326,011	156.2	329,641	157.0	358,640	161.5
45歳	345,919	174.3	349,626	167.5	353,090	168.2	387,373	174.5
50歳	369,877	186.4	374,849	179.6	378,029	180.1	420,342	189.3
55歳	385,374	194.2	388,104	186.0	397,409	189.3	440,605	198.5
60歳	383,316	193.2	391,273	187.5	397,300	189.2	438,859	197.7

※上昇係数は初任給を100.0として算出している。

(2) 初任給 (集計表 第5表-⑤⑦)

初任給を学歴別にみると、高校卒 198,421 円、高専・短大卒 208,701 円、専門学校卒 209,953 円、大学卒 222,005 円となった。

また、職種別にみると、全ての学歴において、「技術系」が最も高かった。

<図表 5-2>初任給 (産業別)

【単位:円】

	所定時間内賃金(通勤手当を除く)			
	高校卒	高専・短大卒	専門学校卒	大学卒
調査産業計	198,421	208,701	209,953	222,005
建設業	216,734	233,178	232,262	238,671
製造業	188,336	200,162	200,448	214,449
情報通信業	209,096	217,921	217,074	231,106
運輸業, 郵便業	199,836	207,667	209,880	215,566
卸売業, 小売業	195,177	202,505	205,180	219,389
金融業, 保険業	210,788	221,013	221,063	238,064
不動産業, 物品賃貸業	222,414	217,017	217,017	243,792
学術研究, 専門・技術サービス業	212,000	217,556	217,682	235,303
宿泊業, 飲食サービス業	207,635	214,993	213,493	220,263
生活関連サービス業, 娯楽業	192,830	204,730	204,072	214,723
教育, 学習支援業(学校教育を除く)	198,159	203,194	202,750	204,613
医療, 福祉	201,617	218,347	224,503	227,941
サービス業(他に分類されないもの)	189,694	197,796	200,622	213,256

<図表 5-3>初任給 (職種別)

【単位:円】

	所定時間内賃金(通勤手当を除く)			
	高校卒	高専・短大卒	専門学校卒	大学卒
職種計	198,421	208,701	209,953	222,005
営業販売系	194,009	204,092	205,361	219,848
事務系	192,238	202,950	203,927	218,912
技術系	195,463	207,557	207,789	221,696
生産系	192,464	203,995	204,622	215,645

6 労働時間

(1) 所定労働時間

ア 1日の所定労働時間（集計表 第6表-①）

1日の所定労働時間の平均は、7時間46分となった。

分布をみると、「8時間」が57.4%を占め、次いで「7時間超7時間30分未満」が17.1%となっている。

産業別にみると、「教育，学習支援業（学校教育を除く）」が7時間25分で最も短くなっている。

一方、最も長いのは、「医療，福祉」で7時間56分であり、次いで「運輸業，郵便業」の7時間49分となっている。（図表6-5）

<図表6-1> 1日の所定労働時間

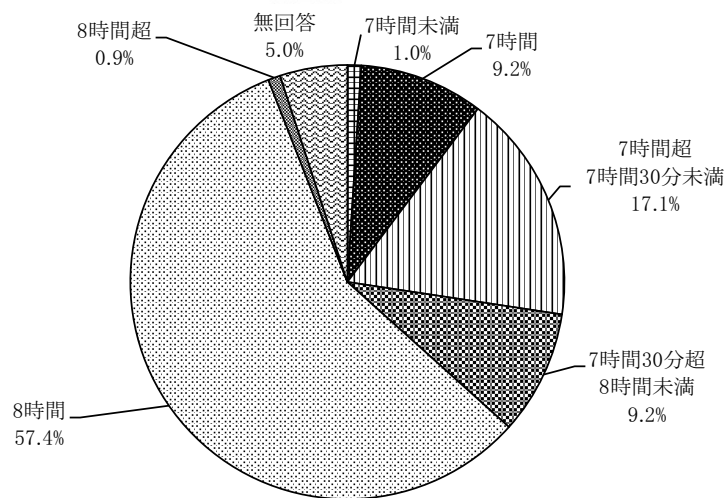

イ 休憩時間（集計表 第6表-②）

休憩時間の平均は、62分となった。

分布をみると、休憩時間を「60分」とする企業が全体の77.4%を占めている。

<図表6-2> 休憩時間

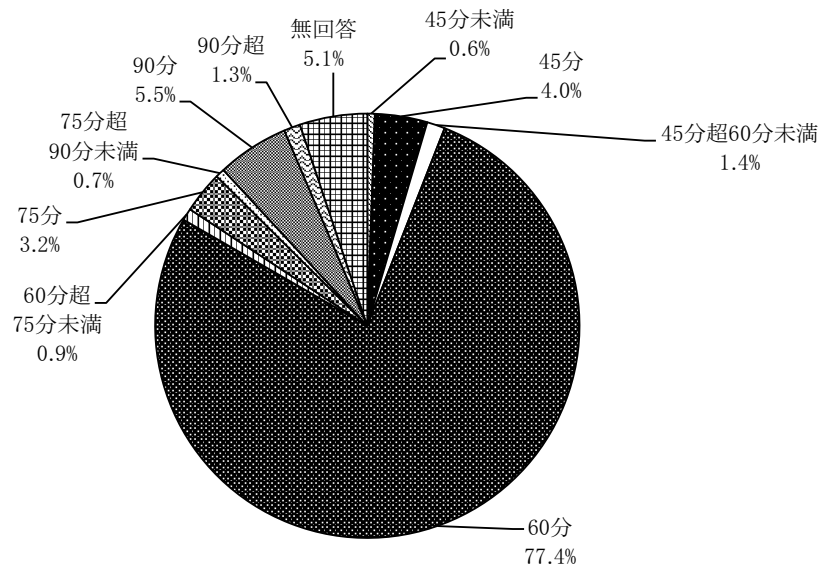

ウ 週所定労働時間（集計表 第6表-③）

週所定労働時間の平均は、39時間03分となった。分布をみると「40時間」が57.3%を占めている。産業別にみると、「不動産業、物品賃貸業」が37時間7分で最も短く、次いで「教育、学習支援業（学校教育を除く）」の37時間25分となっている。

一方、最も長いのは「医療、福祉」の39時間52分であり、次いで「建設業」の39時間45分となっている。

<図表6-3>週所定労働時間

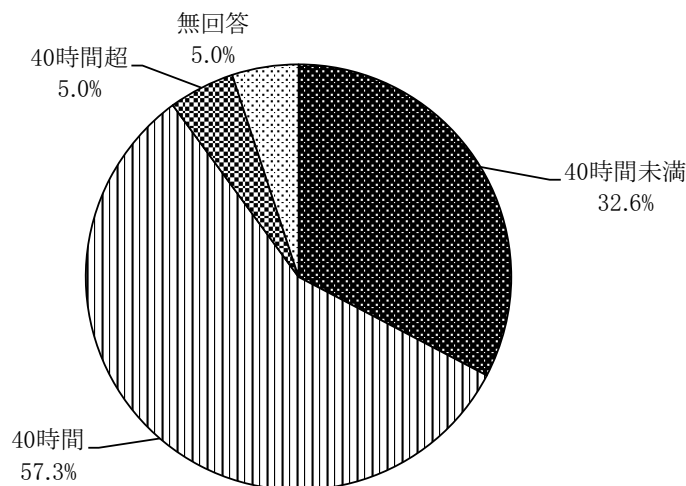

エ 年間所定労働時間（集計表 第6表-④）

年間所定労働時間の平均は、1930時間20分となった。分布をみると「1900時間以上2000時間未満」が34.4%を占め、次いで「2000時間以上」が28.0%となっている。

産業別にみると、「教育、学習支援業（学校教育を除く）」が1827時間34分で最も短く、次いで「不動産業、物品賃貸業」の1856時間52分となっている。

一方、最も長いのは「運輸業、郵便業」の1985時間23分であり、次いで「建設業」の1973時間11分となっている。

なお、集計企業のうち、年間所定労働時間を就業規則等で決めている企業は51.9%であった。

<図表6-4>年間所定労働時間

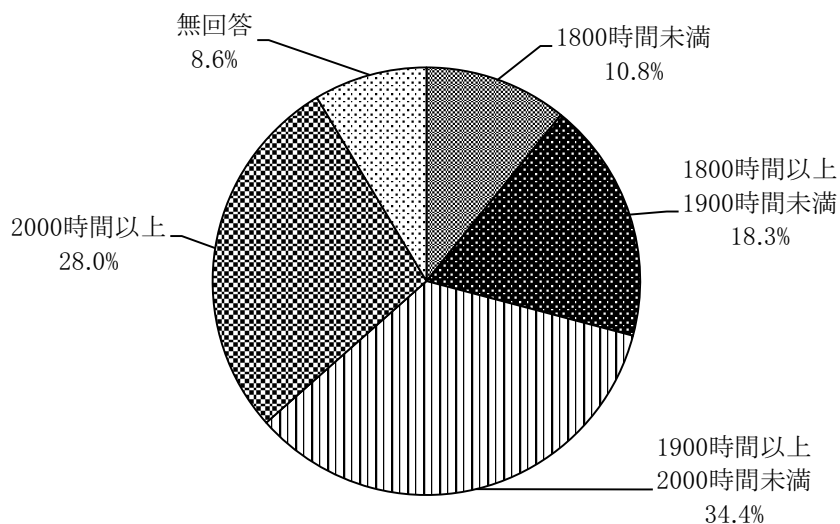

<図表6-5>所定労働時間

【単位：時間:分】

	平均所定 労働時間	平均 休憩時間	平均週所定 労働時間	平均年間所定 労働時間
調 査 産 業 計	7:46	1:02	39:03	1930:20
建 設 業	7:47	1:11	39:45	1973:11
製 造 業	7:48	1:01	39:08	1933:11
情 報 通 信 業	7:47	1:00	38:55	1862:58
運 輸 業 , 郵 便 業	7:49	1:02	39:15	1985:23
卸 売 業 , 小 売 業	7:48	1:02	39:14	1951:27
金 融 業 , 保 険 業	7:37	0:59	38:05	1862:10
不 動 産 業 , 物 品 賃 貸 業	7:26	1:06	37:07	1856:52
学 術 研 究 , 専 門 ・ 技 術 サービス業	7:46	1:01	38:41	1883:17
宿 泊 業 , 飲 食 サービス業	7:42	1:04	38:53	1956:44
生 活 関 連 サービス業 , 娯 楽 業	7:40	1:03	38:59	1961:10
教 育 , 学 習 支 援 業 (学 校 教 育 を 除 く)	7:25	1:02	37:25	1827:34
医 療 , 福 祉	7:56	1:01	39:52	1947:50
サービス業(他に分類されないもの)	7:43	1:04	39:04	1938:52

(2) 7月の月間実労働時間

ア 7月の実労働日数（集計表 第6表-⑤）

7月の実労働日数の平均は、男性が20.2日、女性は19.8日であった。

産業別にみると、男性では、最も少ないのが「金融業、保険業」の19.2日で、最も多いのは「建設業」の21.3日となっている。

女性では、最も少ないのが「情報通信業」の18.9日で、最も多いのが「サービス業（他に分類されないもの）」の20.6日となっている。

<図表6-6> 7月の実労働日数

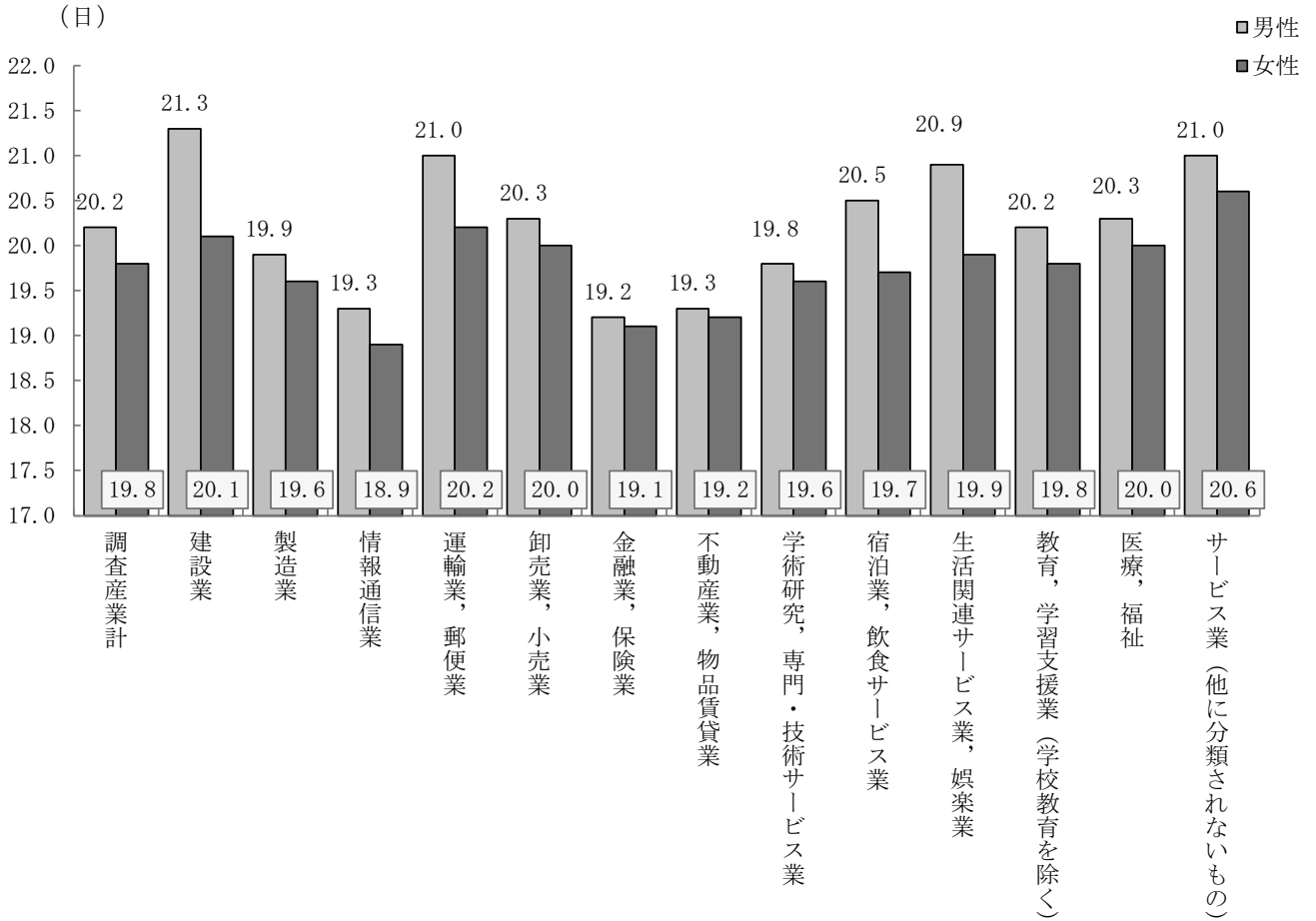

イ 7月の所定内実労働時間（集計表 第6表—⑥⑦）

7月の所定内実労働時間の平均は、男性が156時間4分、女性が150時間34分であった。

産業別にみると、男性では、最も少ないのが「不動産業、物品賃貸業」の140時間40分で、最も多いのは「運輸業、郵便業」の164時間51分となっている。

女性では、最も少ないのが「不動産業、物品賃貸業」の136時間56分で、最も多いのが「医療、福祉」の156時間5分となっている。

<図表6-7> 7月の所定内実労働時間

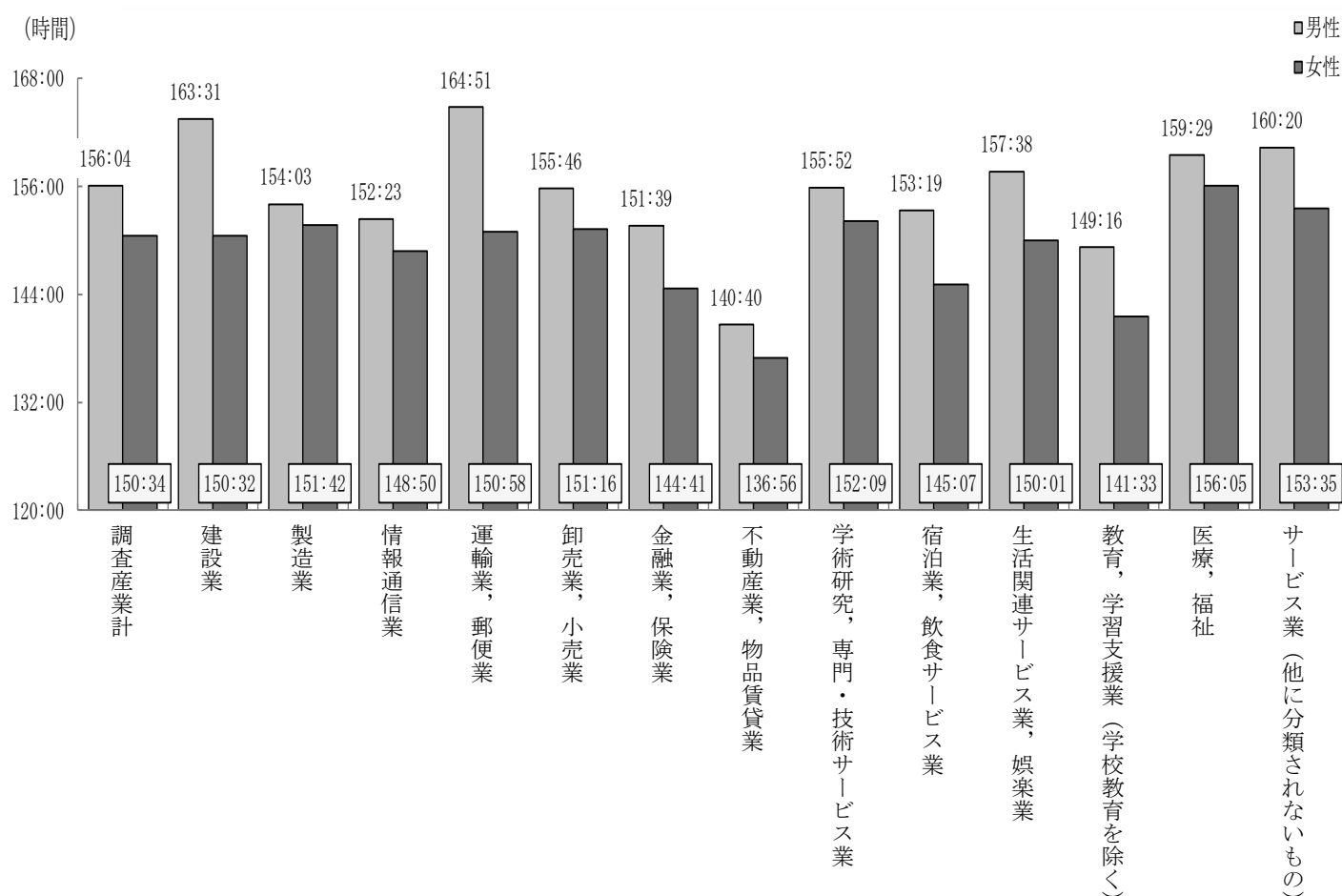

ウ 7月の所定外実労働時間（集計表 第6表一⑧⑨）

7月の所定外実労働時間の平均は、男性で14時間40分、女性で8時間28分であった。

産業別にみると、男性では、最も少ないのが「生活関連サービス業、娯楽業」の7時間7分で、最も多いのは「建設業」の21時間41分となっている。

女性では、最も少ないのが「サービス業（他に分類されないもの）」の4時間14分で、最も多いのが「教育、学習支援業（学校教育を除く）」の14時間25分となっている。

<図表6-8> 7月の所定外実労働時間

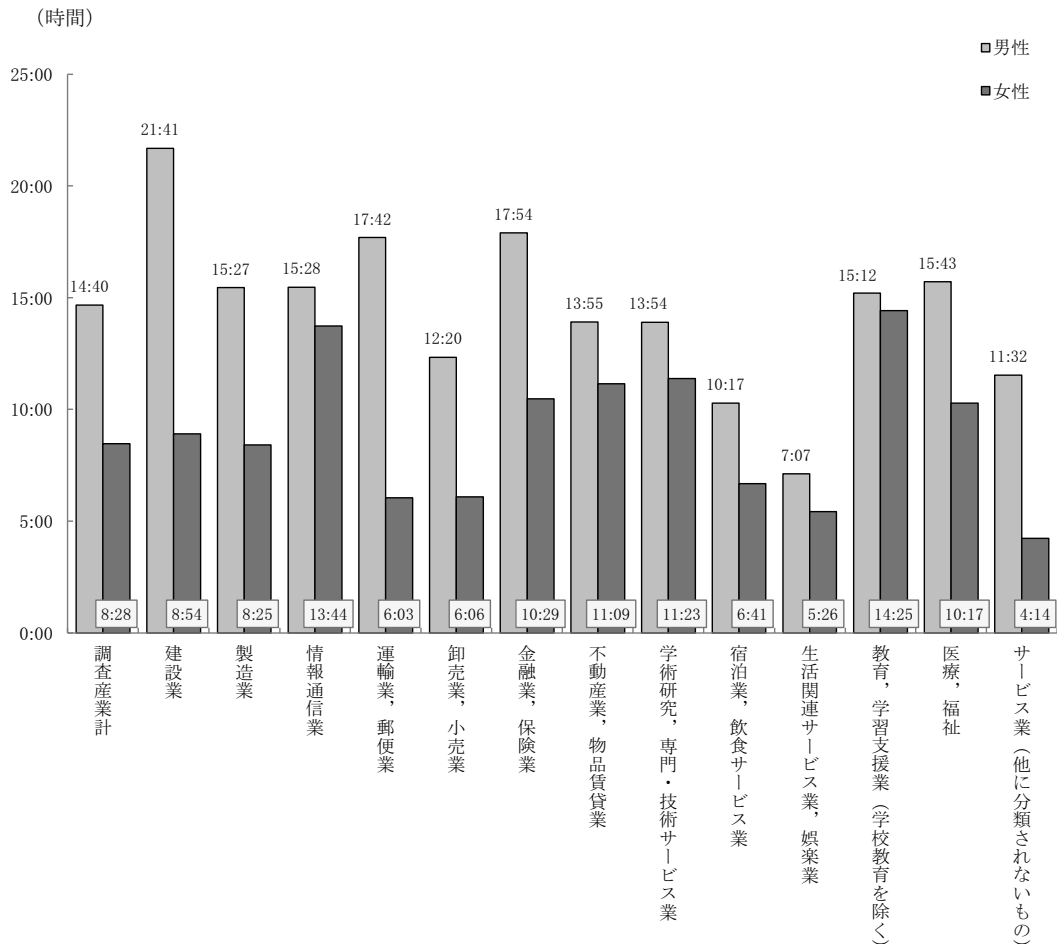

<図表6-9> 7月の所定外実労働時間(男性)

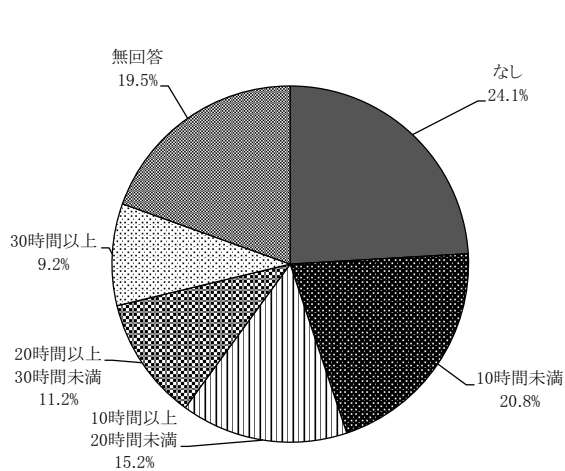

<図表6-10> 7月の所定外実労働時間(女性)

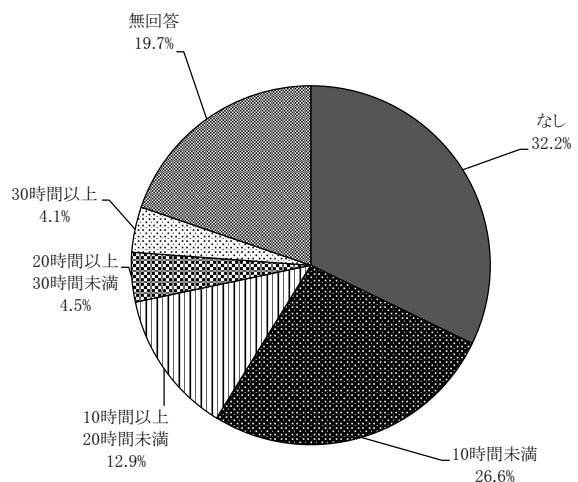

(3) 柔軟な働き方

ア 勤務間インターバル制度 (集計表 第6表-⑩)

勤務間インターバル制度の導入状況についてみると、「制度あり」が5.3%、「制度なし」が94.7%であった。導入した制度の内容については、「10時間以上13時間未満」が39.1%と最も多く、次いで「8時間以上10時間未満」が28.3%となっている。

<図表6-11> 勤務間インターバル制度の整備状況

	集計企業数	制度あり	利用者の有無			規定の整備状況							制度の内容					制度なし	無回答	
			あり	なし	無回答	就業規則に記載済み			就業規則に記載していない				無回答	8時間未満	8時間以上10時間未満	10時間以上13時間未満	13時間以上			無回答
						令和2年4月以降に導入	令和2年3月以前に導入	その他の社内規定に記載	今後記載する予定あり	記載するか未定										
調査産業計	876 (100.0)	46 (5.3) <100.0>	29 < 63.0>	16 < 34.8>	1 < 2.2>	6 < 13.0>	15 < 32.6>	13 < 13.0>	6 < 8.7>	4 < 23.9>	11 < 8.7>	4 < 15.2>	7 < 28.3>	13 < 39.1>	18 < 4.3>	2 < 13.0>	6 < 8.7>	830 (94.7)	-	
労組有	63 (7.2)	6 (9.5) <100.0>	5 < 83.3>	1 < 16.7>	-	1 < 16.7>	2 < 33.3>	1 < 16.7>	-	-	1 < 16.7>	1 < 16.7>	-	-	3 < 50.0>	1 < 16.7>	2 < 33.3>	57 (90.5)	-	
労組無	813 (92.8)	40 (4.9) <100.0>	24 < 60.0>	15 < 37.5>	1 < 2.5>	5 < 12.5>	13 < 32.5>	5 < 12.5>	4 < 10.0>	10 < 25.0>	3 < 7.5>	7 < 17.5>	13 < 32.5>	15 < 37.5>	1 < 2.5>	4 < 10.0>	773 (95.1)	-		

() < >内は構成比(%)

イ 短時間正社員制度 (集計表 第6表-⑪)

短時間正社員制度の導入状況についてみると、「制度あり」が19.4%、「制度なし」が80.6%であった。導入した制度の内容については、「従来の雇用形態で所定労働時間のみ短縮」が80.0%と最も多く、次いで「他の雇用形態を新設」が8.2%となっている。

<図表6-12> 短時間正社員制度の整備状況

	集計企業数	制度あり	利用者の有無			規定の整備状況							制度の内容				制度なし	無回答
			あり	なし	無回答	就業規則に記載済み			就業規則に記載していない				他の雇用区分を新設	従来の雇用形態で所定労働時間のみに	その他	無回答		
						令和2年4月以降に導入	令和2年3月以前に導入	その他の社内規定に記載	今後記載する予定あり	記載するか未定								
調査産業計	876 (100.0)	170 (19.4) <100.0>	128 < 75.3>	41 < 24.1>	1 < 0.6>	21 < 12.4>	78 < 45.9>	21 < 12.4>	16 < 9.4>	20 < 11.8>	14 < 8.2>	14 < 8.2>	136 < 80.0>	8 < 4.7>	12 < 7.1>	706 (80.6)	-	
労組有	63 (7.2)	6 (9.5) <100.0>	3 < 50.0>	3 < 50.0>	-	-	2 < 33.3>	-	2 < 33.3>	1 < 16.7>	1 < 16.7>	1 < 16.7>	4 < 66.7>	-	1 < 16.7>	57 (90.5)	-	
労組無	813 (92.8)	164 (20.2) <100.0>	125 < 76.2>	38 < 23.2>	1 < 0.6>	21 < 12.8>	76 < 46.3>	21 < 12.8>	14 < 8.5>	19 < 11.6>	13 < 7.9>	13 < 7.9>	132 < 80.5>	8 < 4.9>	11 < 6.7>	649 (79.8)	-	

() < >内は構成比(%)

ウ 選択的週休3日制 (集計表 第6表-⑫)

選択的週休3日制の導入状況についてみると、「制度あり」が4.5%、「制度なし」が95.5%であった。導入した制度の内容については、「所定労働時間を短縮し、所定時間内賃金を減額する」が41.0%と最も多く、次いで「所定労働時間は変更しない」が20.5%となっている。

<図表 6-13> 選択的週休3日制の整備状況

【単位：社】

調査産業計	集計企業数 (100.0)	制度あり (4.5)	利用者の有無			規定の整備状況							制度の内容					制度なし (837) (95.5)	無回答
			あり	なし	無回答	就業規則に記載済み		就業規則に記載していない			無回答	所定労働時間を短縮し、所定時間内賃金は減額しない	所定労働時間を短縮し、所定時間内賃金を減額する	所定労働時間は変更しない		その他	無回答		
						令和2年4月以降に導入	令和2年3月以前に導入	その他の社内規定に記載	今後記載する予定あり	記載するか未定				なし	なし				
		39 <100.0>	23 <59.0>	16 <41.0>	-	7 <17.9>	4 <10.3>	9 <23.1>	6 <15.4>	8 <20.5>	5 <12.8>	6 <15.4>	16 <41.0>	8 <20.5>	-	-	9 <23.1>		
労組有	63 (7.2)	4 (6.3) <100.0>	2 <50.0>	2 <50.0>	-	-	1	-	2	-	1	1	2	-	-	-	1	59 (93.7)	
労組無	813 (92.8)	35 (4.3) <100.0>	21 <60.0>	14 <40.0>	-	7 <20.0>	3 <8.6>	9 <25.7>	4 <11.4>	8 <22.9>	4 <11.4>	5 <14.3>	14 <40.0>	8 <22.9>	-	-	8 <22.9>	778 (95.7)	

() < >内は構成比(%)

エ テレワーク制度 (集計表 第6表-⑬)

テレワーク制度の導入状況についてみると、「制度あり」が 36.0%、「制度なし」が 64.0%であった。導入した制度の内容については、「従業員の自主管理 (自己申告制)」が 29.5%と最も多く、次いで「テレワーク用の勤怠管理ツールを利用」が 28.3%となっている。

<図表 6-14> テレワーク制度の整備状況

【単位：社】

調査産業計	集計企業数 (100.0)	制度あり (36.0)	利用者の有無			規定の整備状況							制度の内容					制度なし (561) (64.0)	無回答
			あり	なし	無回答	就業規則に記載済み		就業規則に記載していない			無回答	テレワーク用の勤怠管理ツールを利用	電話で確認	メールやチャットで確認	従業員の自主管理 (自己申告制)	その他	無回答		
						令和2年4月以降に導入	令和2年3月以前に導入	その他の社内規定に記載	今後記載する予定あり	記載するか未定									
		315 <100.0>	275 <87.3>	39 <12.4>	1 <0.3>	161 <51.1>	35 <11.1>	49 <15.6>	18 <5.7>	45 <14.3>	7 <2.2>	89 <28.3>	5 <1.6>	88 <27.9>	93 <29.5>	23 <7.3>	17 <5.4>		
労組有	63 (7.2)	19 (30.2) <100.0>	17 <89.5>	2 <10.5>	-	8 <42.1>	2 <10.5>	3 <15.8>	1 <5.3>	5 <26.3>	-	4 <21.1>	-	3 <15.8>	11 <57.9>	-	1 <5.3>	44 (69.8)	
労組無	813 (92.8)	296 (36.4) <100.0>	258 <87.2>	37 <12.5>	1 <0.3>	153 <51.7>	33 <11.1>	46 <15.5>	17 <5.7>	40 <13.5>	7 <2.4>	85 <28.7>	5 <1.7>	85 <28.7>	82 <27.7>	23 <7.8>	16 <5.4>	517 (63.6)	

() < >内は構成比(%)

オ 柔軟な働き方を実現するための制度 (集計表 第6表-⑭)

柔軟な働き方を実現するための制度の導入状況についてみると、「制度あり」が 43.6%、「制度なし」が 56.4%となっている。導入している企業の中で導入制度数については、「1つ」が 62.3%と最も多く、次いで「2つ」が 28.8%となっている。

<図表 6-15> 柔軟な働き方を実現するための制度の導入状況

【単位：社】

調査産業計	集計企業数 (100.0)	制度あり (43.6)	柔軟な働き方を実現するための制度の導入数				制度なし (494) (56.4)	無回答
			1つ	2つ	3つ	4つ		
		382 <100.0>	238 <62.3>	110 <28.8>	24 <6.3>	10 <2.6>		
労組有	63 (7.1)	24 (38.1) <100.0>	16 <66.7>	6 <25.0>	1 <4.2>	1 <4.2>	39 (61.9)	
労組無	813 (92.8)	358 (44.0) <100.0>	222 <62.0>	104 <29.1>	23 <6.4>	9 <2.5>	455 (56.0)	

() < >内は構成比(%)

7 休日・休暇

(1) 年間休日日数（集計表 第7表-①）

年間休日日数の平均は、115.1日であった。

産業別にみると、「情報通信業」が123.7日で最も多く、次いで「学術研究，専門・技術サービス業」の122.5日となっている。

一方、最も休日が少ないのは「運輸業，郵便業」で105.7日であり、次いで「教育，学習支援業（学校教育を除く）」の108.1日となっている。

なお、集計企業のうち、年間休日日数を就業規則等で決めている企業は56.3%であった。

<図表7-1>年間休日日数

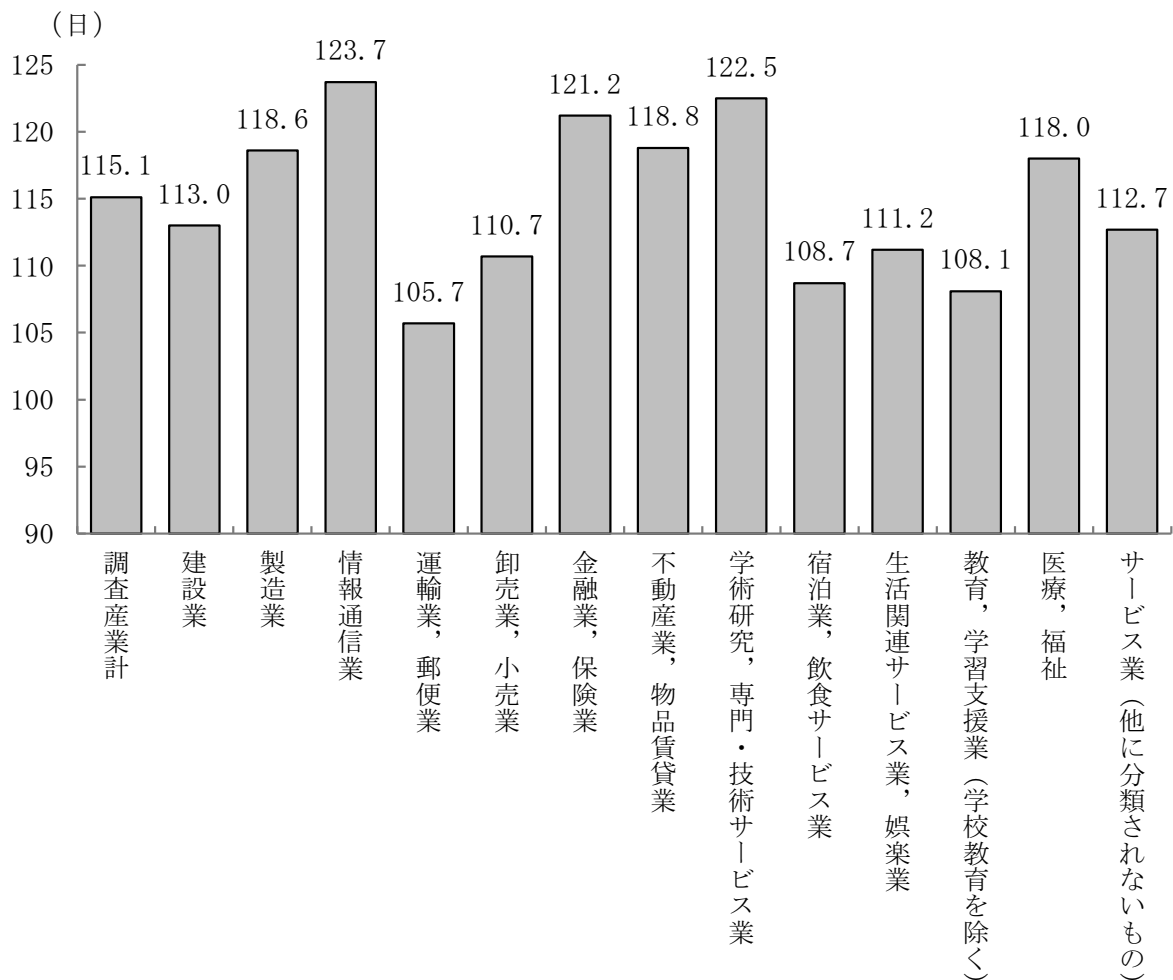

(2) 年次有給休暇の利用状況（集計表 第7表-②）

最近1年間の年次有給休暇の利用状況は、1人平均の新規付与日数は15.9日、利用日数は10.5日であった。

利用率（新規付与日数に対する利用日数の割合）は66.4%となっている。

利用率を産業別にみると、最も高いのが「金融業、保険業」で77.6%、次いで「不動産業、物品賃貸業」の75.2%となっている。一方、最も低いのは「運輸業、郵便業」の57.4%であった。

<図表7-2>年次有給休暇の利用状況の推移

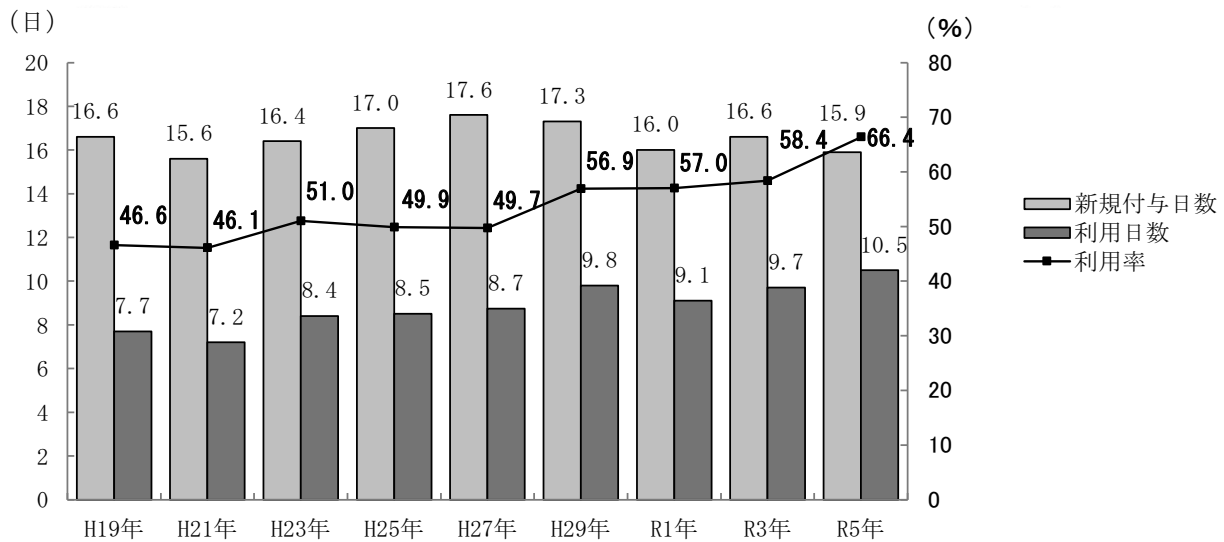

<図表7-3>年次有給休暇の利用状況

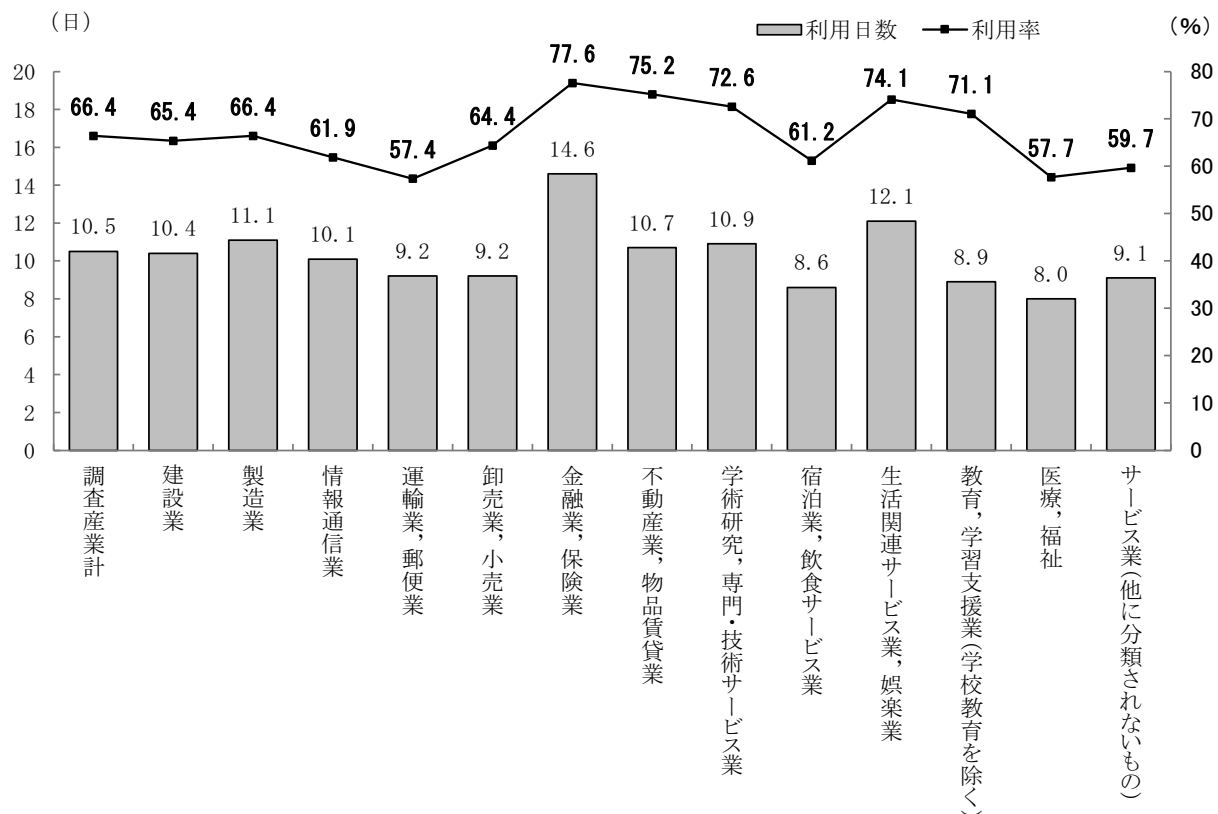

(3) 年次有給休暇の付与日 (集計表 第7表-③)

年次有給休暇の付与日は、「その他 (入社日に応じて付与日を決定等)」が 47.0%、「一斉付与」が 45.5% となっている。「一斉付与」のうち、最も高いのは「4月1日」の 49.1%であった。

<図表7-4>年次有給休暇の付与日

【単位：社】

	集計企業数	一斉付与	その他 (入社日に応じて付与日を決定等)					無回答	
			1月1日	4月1日	10月1日	その他	無回答		
調査産業計	876 (100.0)	399 (45.5) <100.0>	84 < 21.1>	196 < 49.1>	24 < 6.0>	90 < 22.6>	5 < 1.3>	412 (47.0)	65 (7.4)
労組有	63 (7.2)	35 (4.0) <100.0>	10 < 28.6>	16 < 45.7>	1 < 2.9>	7 < 20.0>	1 < 2.9>	22 (2.5)	6 (0.7)
労組無	813 (92.8)	364 (41.6) <100.0>	74 < 20.3>	180 < 49.5>	23 < 6.3>	83 < 22.8>	4 < 1.1>	390 (44.5)	59 (6.7)

() < >内は構成比(%)

Ⅲ 集 計 表

目 次

第1表-①	調査対象企業の状況（資本金、企業規模（常用労働者数））	42
第1表-②	調査対象企業の状況（労働組合の有無）	43
第1表-③	調査対象企業の状況（都内で働く従業員の構成）	44
第2表-①	賃金制度	46
第2表-②	賞与規定の有無	47
第2表-③	過去1年間の賞与支給額・支給月数	48
第2表-④	査定等による賞与格差	49
第2表-⑤	役付手当の支給状況	50
第2表-⑥	役付手当の支給金額	51
第2表-⑦	住宅手当の支給状況	52
第2表-⑧	住宅手当の支給金額	53
第2表-⑨	家族手当の支給状況	54
第2表-⑩	家族手当の支給金額	55
第3表-①	全常用労働者の平均賃金（労組有無別）	56
第3表-②	全常用労働者の平均賃金（規模別）	58
第3表-③	全常用労働者の平均賃金（男女別）	60
第3表-④	常用労働者の平均賃金（役付者）	62
第3表-⑤	常用労働者の平均賃金（役付者を除く）	62
第3表-⑥	常用労働者の平均賃金（役付者を除く、正社員）	64
第3表-⑦	常用労働者の平均賃金（役付者を除く、契約社員等）	64
第3表-⑧	常用労働者の平均賃金（営業販売系）	66
第3表-⑨	常用労働者の平均賃金（事務系）	66
第3表-⑩	常用労働者の平均賃金（技術系）	68
第3表-⑪	常用労働者の平均賃金（生産系）	68
第4表-①	産業別 実在者賃金（全産業）	70
第4表-②	産業別 実在者賃金（建設業）	71
第4表-③	産業別 実在者賃金（製造業）	72
第4表-④	産業別 実在者賃金（情報通信業）	73
第4表-⑤	産業別 実在者賃金（運輸業、郵便業）	74
第4表-⑥	産業別 実在者賃金（卸売業、小売業）	75
第4表-⑦	産業別 実在者賃金（金融業、保険業）	76
第4表-⑧	産業別 実在者賃金（不動産業、物品賃貸業）	77
第4表-⑨	産業別 実在者賃金（学術研究、専門・技術サービス業）	78

第4表-⑩	産業別	実在者賃金（宿泊業，飲食サービス業）	79
第4表-⑪	産業別	実在者賃金（生活関連サービス業，娯楽業）	80
第4表-⑫	産業別	実在者賃金（教育，学習支援業（学校教育を除く））	81
第4表-⑬	産業別	実在者賃金（医療，福祉）	82
第4表-⑭	産業別	実在者賃金（サービス業（他に分類されないもの））	83
第4表-⑮	規模別	実在者賃金（10～49人）	84
第4表-⑯	規模別	実在者賃金（50～99人）	85
第4表-⑰	規模別	実在者賃金（100～299人）	86
第4表-⑱	役付有無別	実在者賃金（役付者）	87
第4表-⑲	役付有無別	実在者賃金（役付者を除く，正社員）	88
第4表-⑳	役付有無別	実在者賃金（役付者を除く，契約社員等）	89
第4表-㉑	職種別	実在者賃金（営業販売系）	90
第4表-㉒	職種別	実在者賃金（事務系）	91
第4表-㉓	職種別	実在者賃金（技術系）	92
第4表-㉔	職種別	実在者賃金（生産系）	93
第4表-㉕	職種別	実在者賃金（11職種）	94
第5表-①	職種別	モデル賃金の回答状況	96
第5表-②		モデル賃金（産業別）	97
第5表-③		モデル賃金（企業規模別～4系列職種）	100
第5表-④		モデル賃金（職種別～4系列職種+11職種）	103
第5表-⑤		初任給（産業別）	107
第5表-⑥		初任給（企業規模別）	108
第5表-⑦		初任給（職種別）	108
第6表-①		1日の所定労働時間の分布	109
第6表-②		休憩時間の分布	110
第6表-③		週所定労働時間の分布	111
第6表-④		年間所定労働時間の分布と規定の有無	112
第6表-⑤		7月の月間実労働時間	113
第6表-⑥		7月の所定内実労働時間の分布 [男性]	114
第6表-⑦		7月の所定内実労働時間の分布 [女性]	115
第6表-⑧		7月の所定外実労働時間の分布 [男性]	116
第6表-⑨		7月の所定外実労働時間の分布 [女性]	117
第6表-⑩		勤務間インターバル制度の整備状況	118
第6表-⑪		短時間正社員制度の整備状況	119
第6表-⑫		選択的週休3日制の整備状況	120
第6表-⑬		テレワーク制度の整備状況	121
第6表-⑭		柔軟な働き方を実現するための制度の導入状況	122

第7表－①	年間休日日数及び規定の有無	123
第7表－②	年次有給休暇の利用状況	124
第7表－③	年次有給休暇の付与日	125

第1表-① 調査対象企業の状況（資本金、企業規模（常用労働者数））

【単位：社】

	集計企業数	資本金					無回答	企業規模		
		1,000万円未満	1,000万～3,000万円未満	3,000万～5,000万円未満	5,000万～1億円未満	1億円以上		10～49人	50～99人	100～299人
調査産業計	876 (100.0)	166 (18.9)	336 (38.4)	139 (15.9)	157 (17.9)	78 (8.9)	- -	585 (66.8)	188 (21.5)	103 (11.8)
建設業	71 (100.0)	6 (8.5)	26 (36.6)	15 (21.1)	19 (26.8)	5 (7.0)	- -	43 (60.6)	14 (19.7)	14 (19.7)
製造業	207 (100.0)	12 (5.8)	81 (39.1)	50 (24.2)	46 (22.2)	18 (8.7)	- -	106 (51.2)	58 (28.0)	43 (20.8)
情報通信業	58 (100.0)	4 (6.9)	17 (29.3)	9 (15.5)	15 (25.9)	13 (22.4)	- -	26 (44.8)	20 (34.5)	12 (20.7)
運輸業，郵便業	42 (100.0)	3 (7.1)	18 (42.9)	9 (21.4)	7 (16.7)	5 (11.9)	- -	16 (38.1)	14 (33.3)	12 (28.6)
卸売業，小売業	180 (100.0)	48 (26.7)	65 (36.1)	31 (17.2)	31 (17.2)	5 (2.8)	- -	161 (89.4)	16 (8.9)	3 (1.7)
金融業，保険業	27 (100.0)	- -	- -	- -	- -	27 (100.0)	- -	7 (25.9)	11 (40.7)	9 (33.3)
不動産業， 物品賃貸業	16 (100.0)	5 (31.3)	6 (37.5)	1 (6.3)	3 (18.8)	1 (6.3)	- -	6 (37.5)	4 (25.0)	6 (37.5)
学術研究， 専門・技術サービス業	57 (100.0)	10 (17.5)	28 (49.1)	2 (3.5)	14 (24.6)	3 (5.3)	- -	44 (77.2)	12 (21.1)	1 (1.8)
宿泊業， 飲食サービス業	43 (100.0)	15 (34.9)	18 (41.9)	6 (14.0)	4 (9.3)	- -	- -	33 (76.7)	8 (18.6)	2 (4.7)
生活関連サービス業， 娯楽業	34 (100.0)	3 (8.8)	19 (55.9)	5 (14.7)	7 (20.6)	- -	- -	30 (88.2)	4 (11.8)	- -
教育，学習支援業 (学校教育を除く)	30 (100.0)	10 (33.3)	13 (43.3)	4 (13.3)	3 (10.0)	- -	- -	22 (73.3)	8 (26.7)	- -
医療，福祉	57 (100.0)	35 (61.4)	17 (29.8)	2 (3.5)	3 (5.3)	- -	- -	49 (86.0)	8 (14.0)	- -
サービス業（他に 分類されないもの）	54 (100.0)	15 (27.8)	28 (51.9)	5 (9.3)	5 (9.3)	1 (1.9)	- -	42 (77.8)	11 (20.4)	1 (1.9)

()内は構成比(%)

第1表-② 調査対象企業の状況（労働組合の有無）

【単位:社】

	集計企業数	労働組合		無回答
		あり	なし	
調査産業計	876 (100.0)	63 (7.2)	813 (92.8)	- -
建設業	71 (100.0)	4 (5.6)	67 (94.4)	- -
製造業	207 (100.0)	27 (13.0)	180 (87.0)	- -
情報通信業	58 (100.0)	3 (5.2)	55 (94.8)	- -
運輸業，郵便業	42 (100.0)	8 (19.0)	34 (81.0)	- -
卸売業，小売業	180 (100.0)	4 (2.2)	176 (97.8)	- -
金融業，保険業	27 (100.0)	1 (3.7)	26 (96.3)	- -
不動産業， 物品賃貸業	16 (100.0)	1 (6.3)	15 (93.8)	- -
学術研究， 専門・技術サービス業	57 (100.0)	2 (3.5)	55 (96.5)	- -
宿泊業， 飲食サービス業	43 (100.0)	4 (9.3)	39 (90.7)	- -
生活関連サービス業， 娯楽業	34 (100.0)	3 (8.8)	31 (91.2)	- -
教育，学習支援業 (学校教育を除く)	30 (100.0)	3 (10.0)	27 (90.0)	- -
医療，福祉	57 (100.0)	- -	57 (100.0)	- -
サービス業（他に 分類されないもの）	54 (100.0)	3 (5.6)	51 (94.4)	- -
10～49人	585 (100.0)	25 (4.3)	560 (95.7)	- -
50～99人	188 (100.0)	22 (11.7)	166 (88.3)	- -
100～299人	103 (100.0)	16 (15.5)	87 (84.5)	- -

()内は構成比(%)

第1表-③ 調査対象企業の状況（都内で働く従業員の構成）

	集計企業数	総計			正社員計			役付者			一般労働者(正社員)			非正社員計		
		総計	男性	女性	小計	男性	女性	小計	男性	女性	小計	男性	女性	小計	男性	女性
調査産業計	876	39,034 (100.0)	22,861 (58.6)	16,173 (41.4)	25,801 (66.1)	17,543 (68.0)	8,258 (32.0)	7,833 (20.1)	6,216 (79.4)	1,617 (20.6)	17,968 (46.0)	11,327 (63.0)	6,641 (37.0)	10,978 (28.1)	4,349 (39.6)	6,629 (60.4)
労組有	63	3,262 (100.0)	2,308 (70.8)	954 (29.2)	2,390 (73.3)	1,894 (79.2)	496 (20.8)	813 (24.9)	692 (85.1)	121 (14.9)	1,577 (48.3)	1,202 (76.2)	375 (23.8)	697 (21.4)	354 (50.8)	343 (49.2)
労組無	813	35,772 (100.0)	20,553 (57.5)	15,219 (42.5)	23,411 (65.4)	15,649 (66.8)	7,762 (33.2)	7,020 (19.6)	5,524 (78.7)	1,496 (21.3)	16,391 (45.8)	10,125 (61.8)	6,266 (38.2)	10,281 (28.7)	3,995 (38.9)	6,286 (61.1)
建設業	71	4,151 (100.0)	3,326 (80.1)	825 (19.9)	3,356 (80.8)	2,788 (83.1)	568 (16.9)	942 (22.7)	849 (90.1)	93 (9.9)	2,414 (58.2)	1,939 (80.3)	475 (19.7)	722 (17.4)	497 (68.8)	225 (31.2)
製造業	207	7,247 (100.0)	4,603 (63.5)	2,644 (36.5)	5,319 (73.4)	3,796 (71.4)	1,523 (28.6)	1,842 (25.4)	1,568 (85.1)	274 (14.9)	3,477 (48.0)	2,228 (64.1)	1,249 (35.9)	1,721 (23.7)	717 (41.7)	1,004 (58.3)
情報通信業	58	4,989 (100.0)	3,267 (65.5)	1,722 (34.5)	3,866 (77.5)	2,718 (70.3)	1,148 (29.7)	1,033 (20.7)	825 (79.9)	208 (20.1)	2,833 (56.8)	1,893 (66.8)	940 (33.2)	634 (12.7)	280 (44.2)	354 (55.8)
運輸業, 郵便業	42	2,363 (100.0)	1,792 (75.8)	571 (24.2)	1,434 (60.7)	1,237 (86.3)	197 (13.7)	295 (12.5)	251 (85.1)	44 (14.9)	1,139 (48.2)	986 (86.6)	153 (13.4)	790 (33.4)	503 (63.7)	287 (36.3)
卸売業, 小売業	180	5,226 (100.0)	2,776 (53.1)	2,450 (46.9)	3,460 (66.2)	2,151 (62.2)	1,309 (37.8)	1,027 (19.7)	750 (73.0)	277 (27.0)	2,433 (46.6)	1,401 (57.6)	1,032 (42.4)	1,632 (31.2)	583 (35.7)	1,049 (64.3)
金融業, 保険業	27	2,574 (100.0)	1,528 (59.4)	1,046 (40.6)	1,861 (72.3)	1,121 (60.2)	740 (39.8)	866 (33.6)	661 (76.3)	205 (23.7)	995 (38.7)	460 (46.2)	535 (53.8)	286 (11.1)	210 (73.4)	76 (26.6)
不動産業, 賃貸業	16	2,306 (100.0)	856 (37.1)	1,450 (62.9)	1,074 (46.6)	689 (64.2)	385 (35.8)	316 (13.7)	240 (75.9)	76 (24.1)	758 (32.9)	449 (59.2)	309 (40.8)	1,188 (51.5)	164 (13.8)	1,024 (86.2)
学術研究, 専門・技術サービス業	57	2,159 (100.0)	1,033 (47.8)	1,126 (52.2)	1,692 (78.4)	835 (49.3)	857 (50.7)	491 (22.7)	321 (65.4)	170 (34.6)	1,201 (55.6)	514 (42.8)	687 (57.2)	314 (14.5)	143 (45.5)	171 (54.5)
宿泊業, 飲食サービス業	43	1,854 (100.0)	750 (40.5)	1,104 (59.5)	603 (32.5)	366 (60.7)	237 (39.3)	148 (8.0)	123 (83.1)	25 (16.9)	455 (24.5)	243 (53.4)	212 (46.6)	1,241 (66.9)	381 (30.7)	860 (69.3)
生活関連サービス業, 娯楽業	34	932 (100.0)	429 (46.0)	503 (54.0)	661 (70.9)	370 (56.0)	291 (44.0)	242 (26.0)	164 (67.8)	78 (32.2)	419 (45.0)	206 (49.2)	213 (50.8)	252 (27.0)	52 (20.6)	200 (79.4)
教育, 学習支援業 (学校教育を除く)	30	1,365 (100.0)	595 (43.6)	770 (56.4)	515 (37.7)	243 (47.2)	272 (52.8)	126 (9.2)	84 (66.7)	42 (33.3)	389 (28.5)	159 (40.9)	230 (59.1)	625 (45.8)	251 (40.2)	374 (59.8)
医療, 福祉	57	2,005 (100.0)	571 (28.5)	1,434 (71.5)	799 (39.9)	305 (38.2)	494 (61.8)	173 (8.6)	97 (56.1)	76 (43.9)	626 (31.2)	208 (33.2)	418 (66.8)	903 (45.0)	159 (17.6)	744 (82.4)
サービス業 (他に分類されないもの)	54	1,863 (100.0)	1,335 (71.7)	528 (28.3)	1,161 (62.3)	924 (79.6)	237 (20.4)	332 (17.8)	283 (85.2)	49 (14.8)	829 (44.5)	641 (77.3)	188 (22.7)	670 (36.0)	409 (61.0)	261 (39.0)
10 ～ 49 人	585	17,128 (100.0)	9,058 (52.9)	8,070 (47.1)	10,299 (60.1)	6,803 (66.1)	3,496 (33.9)	2,962 (17.3)	2,229 (75.3)	733 (24.7)	7,337 (42.8)	4,574 (62.3)	2,763 (37.7)	6,096 (35.6)	1,955 (32.1)	4,141 (67.9)
50 ～ 99 人	188	11,683 (100.0)	7,197 (61.6)	4,486 (38.4)	7,944 (68.0)	5,524 (69.5)	2,420 (30.5)	2,257 (19.3)	1,812 (80.3)	445 (19.7)	5,687 (48.7)	3,712 (65.3)	1,975 (34.7)	2,690 (23.0)	1,201 (44.6)	1,489 (55.4)
100 ～ 299 人	103	10,223 (100.0)	6,606 (64.6)	3,617 (35.4)	7,558 (73.9)	5,216 (69.0)	2,342 (31.0)	2,614 (25.6)	2,175 (83.2)	439 (16.8)	4,944 (48.4)	3,041 (61.5)	1,903 (38.5)	2,192 (21.4)	1,193 (54.4)	999 (45.6)

【単位:社、人】

契約社員等			パート・アルバイト			嘱託・再雇用			その他			直接雇用以外の労働者計			派遣労働者			業務委託等労働者		
小計	男性	女性	小計	男性	女性	小計	男性	女性	小計	男性	女性	小計	男性	女性	小計	男性	女性	小計	男性	女性
2,490 (6.4)	1,368	1,122	7,185 (18.4)	1,963	5,222	1,180 (3.0)	947	233	123 (0.3)	71	52	2,255 (5.8)	969	1,286	1,214 (3.1)	365	849	1,041 (2.7)	604	437
<100.0>	< 54.9>	< 45.1>	<100.0>	< 27.3>	< 72.7>	<100.0>	< 80.3>	< 19.7>	<100.0>	< 57.7>	< 42.3>	<100.0>	< 43.0>	< 57.0>	<100.0>	< 30.1>	< 69.9>	<100.0>	< 58.0>	< 42.0>
88 (2.7)	57	31	448 (13.7)	157	291	151 (4.6)	132	19	10 (0.3)	8	2	175 (5.4)	60	115	120 (3.7)	17	103	55 (1.7)	43	12
<100.0>	< 64.8>	< 35.2>	<100.0>	< 35.0>	< 65.0>	<100.0>	< 87.4>	< 12.6>	<100.0>	< 80.0>	< 20.0>	<100.0>	< 34.3>	< 65.7>	<100.0>	< 14.2>	< 85.8>	<100.0>	< 78.2>	< 21.8>
2,402 (6.7)	1,311	1,091	6,737 (18.8)	1,806	4,931	1,029 (2.9)	815	214	113 (0.3)	63	50	2,080 (5.8)	909	1,171	1,094 (3.1)	348	746	986 (2.8)	561	425
<100.0>	< 54.6>	< 45.4>	<100.0>	< 26.8>	< 73.2>	<100.0>	< 79.2>	< 20.8>	<100.0>	< 55.8>	< 44.2>	<100.0>	< 43.7>	< 56.3>	<100.0>	< 31.8>	< 68.2>	<100.0>	< 56.9>	< 43.1>
164 (4.0)	138	26	428 (10.3)	240	188	121 (2.9)	110	11	9 (0.2)	9	-	73 (1.8)	41	32	45 (1.1)	23	22	28 (0.7)	18	10
<100.0>	< 84.1>	< 15.9>	<100.0>	< 56.1>	< 43.9>	<100.0>	< 90.9>	< 9.1>	<100.0>	<100.0>	-	<100.0>	< 56.2>	< 43.8>	<100.0>	< 51.1>	< 48.9>	<100.0>	< 64.3>	< 35.7>
465 (6.4)	242	223	922 (12.7)	194	728	322 (4.4)	270	52	12 (0.2)	11	1	207 (2.9)	90	117	144 (2.0)	52	92	63 (0.9)	38	25
<100.0>	< 52.0>	< 48.0>	<100.0>	< 21.0>	< 79.0>	<100.0>	< 83.9>	< 16.1>	<100.0>	< 91.7>	< 8.3>	<100.0>	< 43.5>	< 56.5>	<100.0>	< 36.1>	< 63.9>	<100.0>	< 60.3>	< 39.7>
322 (6.5)	144	178	162 (3.2)	48	114	140 (2.8)	79	61	10 (0.2)	9	1	489 (9.8)	269	220	225 (4.5)	87	138	264 (5.3)	182	82
<100.0>	< 44.7>	< 55.3>	<100.0>	< 29.6>	< 70.4>	<100.0>	< 56.4>	< 43.6>	<100.0>	< 90.0>	< 10.0>	<100.0>	< 55.0>	< 45.0>	<100.0>	< 38.7>	< 61.3>	<100.0>	< 68.9>	< 31.1>
260 (11.0)	202	58	430 (18.2)	210	220	89 (3.8)	83	6	11 (0.5)	8	3	139 (5.9)	52	87	102 (4.3)	20	82	37 (1.6)	32	5
<100.0>	< 77.7>	< 22.3>	<100.0>	< 48.8>	< 51.2>	<100.0>	< 93.3>	< 6.7>	<100.0>	< 72.7>	< 27.3>	<100.0>	< 37.4>	< 62.6>	<100.0>	< 19.6>	< 80.4>	<100.0>	< 86.5>	< 13.5>
350 (6.7)	169	181	1,122 (21.5)	297	825	133 (2.5)	110	23	27 (0.5)	7	20	134 (2.6)	42	92	59 (1.1)	15	44	75 (1.4)	27	48
<100.0>	< 48.3>	< 51.7>	<100.0>	< 26.5>	< 73.5>	<100.0>	< 82.7>	< 17.3>	<100.0>	< 25.9>	< 74.1>	<100.0>	< 31.3>	< 68.7>	<100.0>	< 25.4>	< 74.6>	<100.0>	< 36.0>	< 64.0>
121 (4.7)	75	46	20 (0.8)	9	11	145 (5.6)	126	19	-	-	-	427 (16.6)	197	230	184 (7.1)	39	145	243 (9.4)	158	85
<100.0>	< 62.0>	< 38.0>	<100.0>	< 45.0>	< 55.0>	<100.0>	< 86.9>	< 13.1>	-	-	-	<100.0>	< 46.1>	< 53.9>	<100.0>	< 21.2>	< 78.8>	<100.0>	< 65.0>	< 35.0>
95 (4.1)	61	34	1,067 (46.3)	83	984	24 (1.0)	19	5	2 (0.1)	1	1	44 (1.9)	3	41	41 (1.8)	2	39	3 (0.1)	1	2
<100.0>	< 64.2>	< 35.8>	<100.0>	< 7.8>	< 92.2>	<100.0>	< 79.2>	< 20.8>	<100.0>	< 50.0>	< 50.0>	<100.0>	< 6.8>	< 93.2>	<100.0>	< 4.9>	< 95.1>	<100.0>	< 33.3>	< 66.7>
123 (5.7)	63	60	150 (6.9)	48	102	41 (1.9)	32	9	-	-	-	153 (7.1)	55	98	96 (4.4)	18	78	57 (2.6)	37	20
<100.0>	< 51.2>	< 48.8>	<100.0>	< 32.0>	< 68.0>	<100.0>	< 78.0>	< 22.0>	-	-	-	<100.0>	< 35.9>	< 64.1>	<100.0>	< 18.8>	< 81.3>	<100.0>	< 64.9>	< 35.1>
137 (7.4)	57	80	1,085 (58.5)	311	774	16 (0.9)	11	5	3 (0.2)	2	1	10 (0.5)	3	7	6 (0.3)	-	6	4 (0.2)	3	1
<100.0>	< 41.6>	< 58.4>	<100.0>	< 28.7>	< 71.3>	<100.0>	< 68.8>	< 31.3>	<100.0>	< 66.7>	< 33.3>	<100.0>	< 30.0>	< 70.0>	<100.0>	-	<100.0>	<100.0>	< 75.0>	< 25.0>
40 (4.3)	14	26	186 (20.0)	23	163	24 (2.6)	13	11	2 (0.2)	2	-	19 (2.0)	7	12	12 (1.3)	3	9	7 (0.8)	4	3
<100.0>	< 35.0>	< 65.0>	<100.0>	< 12.4>	< 87.6>	<100.0>	< 54.2>	< 45.8>	<100.0>	<100.0>	-	<100.0>	< 36.8>	< 63.2>	<100.0>	< 25.0>	< 75.0>	<100.0>	< 57.1>	< 42.9>
92 (6.7)	44	48	512 (37.5)	194	318	10 (0.7)	7	3	11 (0.8)	6	5	225 (16.5)	101	124	11 (0.8)	1	10	214 (15.7)	100	114
<100.0>	< 47.8>	< 52.2>	<100.0>	< 37.9>	< 62.1>	<100.0>	< 70.0>	< 30.0>	<100.0>	< 54.5>	< 45.5>	<100.0>	< 44.9>	< 55.1>	<100.0>	< 9.1>	< 90.9>	<100.0>	< 46.7>	< 53.3>
146 (7.3)	27	119	730 (36.4)	129	601	8 (0.4)	2	6	19 (0.9)	1	18	303 (15.1)	107	196	260 (13.0)	104	156	43 (2.1)	3	40
<100.0>	< 18.5>	< 81.5>	<100.0>	< 17.7>	< 82.3>	<100.0>	< 25.0>	< 75.0>	<100.0>	< 5.3>	< 94.7>	<100.0>	< 35.3>	< 64.7>	<100.0>	< 40.0>	< 60.0>	<100.0>	< 7.0>	< 93.0>
175 (9.4)	132	43	371 (19.9)	177	194	107 (5.7)	85	22	17 (0.9)	15	2	32 (1.7)	2	30	29 (1.6)	1	28	3 (0.2)	1	2
<100.0>	< 75.4>	< 24.6>	<100.0>	< 47.7>	< 52.3>	<100.0>	< 79.4>	< 20.6>	<100.0>	< 88.2>	< 11.8>	<100.0>	< 6.3>	< 93.8>	<100.0>	< 3.4>	< 96.6>	<100.0>	< 33.3>	< 66.7>
1,125 (6.6)	538	587	4,464 (26.1)	1,048	3,416	433 (2.5)	335	98	74 (0.4)	34	40	733 (4.3)	300	433	490 (2.9)	169	321	243 (1.4)	131	112
<100.0>	< 47.8>	< 52.2>	<100.0>	< 23.5>	< 76.5>	<100.0>	< 77.4>	< 22.6>	<100.0>	< 45.9>	< 54.1>	<100.0>	< 40.9>	< 59.1>	<100.0>	< 34.5>	< 65.5>	<100.0>	< 53.9>	< 46.1>
752 (6.4)	407	345	1,520 (13.0)	480	1,040	372 (3.2)	278	94	46 (0.4)	36	10	1,049 (9.0)	472	577	439 (3.8)	109	330	610 (5.2)	363	247
<100.0>	< 54.1>	< 45.9>	<100.0>	< 31.6>	< 68.4>	<100.0>	< 74.7>	< 25.3>	<100.0>	< 78.3>	< 21.7>	<100.0>	< 45.0>	< 55.0>	<100.0>	< 24.8>	< 75.2>	<100.0>	< 59.5>	< 40.5>
613 (6.0)	423	190	1,201 (11.7)	435	766	375 (3.7)	334	41	3 (0.0)	1	2	473 (4.6)	197	276	285 (2.8)	87	198	188 (1.8)	110	78
<100.0>	< 69.0>	< 31.0>	<100.0>	< 36.2>	< 63.8>	<100.0>	< 89.1>	< 10.9>	<100.0>	< 33.3>	< 66.7>	<100.0>	< 41.6>	< 58.4>	<100.0>	< 30.5>	< 69.5>	<100.0>	< 58.5>	< 41.5>

() < >内は構成比(%)

第2表-① 賃金制度

調査産業	集計企業数	賃金表・賃金規定の有無			過去1年間の定期昇給の実施状況			過去1年間のペーシングアップの実施状況			【単位:社】				
		賃金表あり	賃金規定なし	その他	無回答	賃金表あり	賃金規定なし	無回答	無回答	実施		現状維持	ペーシングアップ	その他	無回答
調査産業計	876 (100.0)	359 (41.0)	440 (50.2)	72 (8.2)	5 (0.6)	無回答	347 (39.6)	335 (38.2)	54 (6.2)	140 (16.0)	430 (49.1)	398 (45.4)	3 (0.3)	44 (5.0)	1 (0.1)
労働有	63 (100.0)	37 (58.7)	23 (36.5)	1 (1.6)	2 (3.2)	無回答	38 (60.3)	20 (31.7)	2 (3.2)	3 (4.8)	32 (50.8)	27 (42.9)	-	4 (6.3)	-
労働無	813 (100.0)	322 (39.6)	417 (51.3)	71 (8.7)	3 (0.4)	無回答	309 (38.0)	315 (38.7)	52 (6.4)	137 (16.9)	398 (49.0)	371 (45.6)	3 (0.4)	40 (4.9)	1 (0.1)
建設業	71 (100.0)	25 (35.2)	45 (63.4)	-	1 (1.4)	無回答	28 (39.4)	31 (43.7)	2 (2.8)	10 (14.1)	33 (46.5)	37 (52.1)	-	1 (1.4)	-
製造業	207 (100.0)	85 (41.1)	109 (52.7)	11 (5.3)	2 (1.0)	無回答	99 (47.8)	82 (39.6)	11 (5.3)	15 (7.2)	99 (47.8)	93 (44.9)	-	15 (7.2)	-
情報通信業	58 (100.0)	24 (41.4)	30 (51.7)	4 (6.9)	-	無回答	29 (50.0)	17 (29.3)	1 (1.7)	11 (19.0)	26 (44.8)	29 (50.0)	-	3 (5.2)	-
運輸業, 郵便業	42 (100.0)	19 (45.2)	19 (45.2)	3 (7.1)	1 (2.4)	無回答	16 (38.1)	15 (35.7)	1 (2.4)	10 (23.8)	22 (52.4)	16 (38.1)	-	4 (9.5)	-
卸売業, 小売業	180 (100.0)	71 (39.4)	84 (46.7)	25 (13.9)	-	無回答	70 (38.9)	71 (39.4)	15 (8.3)	24 (13.3)	100 (55.6)	71 (39.4)	1 (0.6)	7 (3.9)	1 (0.6)
金融業, 保険業	27 (100.0)	16 (59.3)	10 (37.0)	-	1 (3.7)	無回答	14 (51.9)	8 (29.6)	-	5 (18.5)	12 (44.4)	13 (48.1)	-	2 (7.4)	-
不動産業, 賃貸業	16 (100.0)	6 (37.5)	9 (56.3)	1 (6.3)	-	無回答	7 (43.8)	3 (18.8)	1 (6.3)	5 (31.3)	5 (31.3)	9 (56.3)	-	2 (12.5)	-
学術・技術サービス業	57 (100.0)	26 (45.6)	29 (50.9)	2 (3.5)	-	無回答	24 (42.1)	23 (40.4)	3 (5.3)	7 (12.3)	24 (42.1)	29 (50.9)	1 (1.8)	3 (5.3)	-
飲食サービス業	43 (100.0)	15 (34.9)	21 (48.8)	7 (16.3)	-	無回答	10 (23.3)	18 (41.9)	4 (9.3)	11 (25.6)	23 (53.5)	19 (44.2)	-	1 (2.3)	-
生活関連サービス業, 娯楽	34 (100.0)	18 (52.9)	15 (44.1)	1 (2.9)	-	無回答	13 (38.2)	12 (35.3)	3 (8.8)	6 (17.6)	13 (38.2)	19 (55.9)	1 (2.9)	1 (2.9)	-
教育, 学習支援業 (学校教育を除く)	30 (100.0)	10 (33.3)	17 (56.7)	3 (10.0)	-	無回答	7 (23.3)	7 (23.3)	3 (10.0)	13 (43.3)	10 (33.3)	19 (63.3)	-	1 (3.3)	-
医療, 福祉	57 (100.0)	25 (43.9)	26 (45.6)	6 (10.5)	-	無回答	16 (28.1)	24 (42.1)	5 (8.8)	12 (21.1)	33 (57.9)	23 (40.4)	-	1 (1.8)	-
サービス業 (他に分類されないもの)	54 (100.0)	19 (35.2)	26 (48.1)	9 (16.7)	-	無回答	14 (25.9)	24 (44.4)	5 (9.3)	11 (20.4)	30 (55.6)	21 (38.9)	-	3 (5.6)	-
10 ~ 49 人	585 (100.0)	203 (34.7)	313 (53.5)	66 (11.3)	3 (0.5)	無回答	197 (33.7)	237 (40.5)	46 (7.9)	105 (17.9)	286 (48.9)	268 (45.8)	3 (0.5)	27 (4.6)	1 (0.2)
50 ~ 99 人	188 (100.0)	99 (52.7)	83 (44.1)	4 (2.1)	2 (1.1)	無回答	91 (48.4)	65 (34.6)	7 (3.7)	25 (13.3)	92 (48.9)	85 (45.2)	-	11 (5.9)	-
100 ~ 299 人	103 (100.0)	57 (55.3)	44 (42.7)	2 (1.9)	-	無回答	59 (57.3)	33 (32.0)	1 (1.0)	10 (9.7)	52 (50.5)	45 (43.7)	-	6 (5.8)	-

()内は構成比(%)

第2表-② 賞与規定の有無

【単位:社】

	集計企業数	支給時期のみ定	支給時期及び額	賞与規定なし	無回答
		め	を	賞	
調査産業計	876 (100.0)	619 (70.7)	93 (10.6)	164 (18.7)	-
労組有	63 (100.0)	46 (73.0)	7 (11.1)	10 (15.9)	-
労組無	813 (100.0)	573 (70.5)	86 (10.6)	154 (18.9)	-
建設業	71 (100.0)	59 (83.1)	6 (8.5)	6 (8.5)	-
製造業	207 (100.0)	173 (83.6)	15 (7.2)	19 (9.2)	-
情報通信業	58 (100.0)	44 (75.9)	4 (6.9)	10 (17.2)	-
運輸業，郵便業	42 (100.0)	24 (57.1)	4 (9.5)	14 (33.3)	-
卸売業，小売業	180 (100.0)	115 (63.9)	28 (15.6)	37 (20.6)	-
金融業，保険業	27 (100.0)	20 (74.1)	4 (14.8)	3 (11.1)	-
不動産業， 物品賃貸業	16 (100.0)	9 (56.3)	4 (25.0)	3 (18.8)	-
学術研究， 専門・技術サービス業	57 (100.0)	39 (68.4)	9 (15.8)	9 (15.8)	-
宿泊業， 飲食サービス業	43 (100.0)	21 (48.8)	4 (9.3)	18 (41.9)	-
生活関連サービス業， 娯楽業	34 (100.0)	24 (70.6)	3 (8.8)	7 (20.6)	-
教育，学習支援業 (学校教育を除く)	30 (100.0)	20 (66.7)	3 (10.0)	7 (23.3)	-
医療，福祉	57 (100.0)	33 (57.9)	8 (14.0)	16 (28.1)	-
サービス業(他に 分類されないもの)	54 (100.0)	38 (70.4)	1 (1.9)	15 (27.8)	-
10 ～ 49 人	585 (100.0)	400 (68.4)	57 (9.7)	128 (21.9)	-
50 ～ 99 人	188 (100.0)	136 (72.3)	23 (12.2)	29 (15.4)	-
100 ～ 299 人	103 (100.0)	83 (80.6)	13 (12.6)	7 (6.8)	-

()内は構成比(%)

第2表-③ 過去1年間の賞与支給額・支給月数

【単位:社、円、月】

区分	集計 企業数	支給した	支給額 (円)				支給月数 (月)				支給して いない	無回答
			支給額合計	令和4年 年末一時金	令和5年 夏季一時金	左記 以外	支給月数 合計	令和4年 年末一時金	令和5年 夏季一時金	左記 以外		
調査産業計	876 (100.0)	738 (84.2)	920,036	389,909	405,655	124,472	2.99	1.34	1.37	0.29	138 (15.8)	-
労組有	63 (100.0)	56 (88.9)	1,033,695	492,183	481,372	60,140	3.69	1.70	1.77	0.22	7 (11.1)	-
労組無	813 (100.0)	682 (83.9)	910,351	381,194	399,203	129,954	2.94	1.31	1.34	0.29	131 (16.1)	-
建設業	71 (100.0)	70 (98.6)	1,093,626	430,548	430,583	232,495	3.41	1.41	1.46	0.54	1 (1.4)	-
製造業	207 (100.0)	191 (92.3)	867,107	374,483	397,718	94,905	2.98	1.32	1.37	0.29	16 (7.7)	-
情報通信業	58 (100.0)	47 (81.0)	1,006,121	456,444	478,106	71,571	3.18	1.45	1.51	0.22	11 (19.0)	-
運輸業，郵便業	42 (100.0)	34 (81.0)	744,469	288,691	329,029	126,748	2.92	1.26	1.49	0.17	8 (19.0)	-
卸売業，小売業	180 (100.0)	145 (80.6)	1,037,818	407,287	485,991	144,540	2.95	1.31	1.41	0.23	35 (19.4)	-
金融業，保険業	27 (100.0)	26 (96.3)	1,761,489	745,993	647,517	367,979	4.55	2.13	1.90	0.53	1 (3.7)	-
不動産業， 物品賃貸業	16 (100.0)	14 (87.5)	1,311,759	650,394	579,635	81,730	3.37	1.64	1.62	0.11	2 (12.5)	-
学術研究， 専門・技術サービス業	57 (100.0)	50 (87.7)	924,027	409,034	329,541	185,451	3.00	1.44	1.23	0.33	7 (12.3)	-
宿泊業， 飲食サービス業	43 (100.0)	25 (58.1)	546,095	286,940	232,350	26,806	2.06	1.08	0.87	0.10	18 (41.9)	-
生活関連サービス業， 娯楽業	34 (100.0)	29 (85.3)	782,027	342,572	394,291	45,164	3.11	1.42	1.51	0.18	5 (14.7)	-
教育，学習支援業 (学校教育を除く)	30 (100.0)	21 (70.0)	691,073	280,961	294,502	115,610	2.89	1.18	1.19	0.52	9 (30.0)	-
医療，福祉	57 (100.0)	44 (77.2)	549,210	237,234	237,384	74,591	2.21	0.94	0.97	0.30	13 (22.8)	-
サービス業(他に 分類されないもの)	54 (100.0)	42 (77.8)	752,529	350,746	345,977	55,806	2.69	1.26	1.28	0.15	12 (22.2)	-
10 ～ 49 人	585 (100.0)	473 (80.9)	869,802	360,845	383,065	125,891	2.81	1.26	1.27	0.28	112 (19.1)	-
50 ～ 99 人	188 (100.0)	168 (89.4)	916,998	402,685	417,312	97,001	3.14	1.40	1.46	0.27	20 (10.6)	-
100 ～ 299 人	103 (100.0)	97 (94.2)	1,160,472	503,781	491,164	165,527	3.57	1.60	1.63	0.34	6 (5.8)	-

()内は構成比(%)

第2表-④ 査定等による賞与格差

【単位:社】

区分	集計 企業数	記入あり								無回答
		10% 未満	10%以上 20%未満	20%以上 30%未満	30%以上 40%未満	40%以上 50%未満	50% 以上	査定等を行っ ていないため 格差なし		
調査産業計	876 (100.0)	750 (85.6) <100.0>	248 < 33.1>	177 < 23.6>	83 < 11.1>	40 < 5.3>	25 < 3.3>	45 < 6.0>	132 < 17.6>	126 (14.4)
労組有	63 (100.0)	55 (87.3) <100.0>	19 < 34.5>	11 < 20.0>	6 < 10.9>	2 < 3.6>	2 < 3.6>	5 < 9.1>	10 < 18.2>	8 (12.7)
労組無	813 (100.0)	695 (85.5) <100.0>	229 < 32.9>	166 < 23.9>	77 < 11.1>	38 < 5.5>	23 < 3.3>	40 < 5.8>	122 < 17.6>	118 (14.5)
建設業	71 (100.0)	68 (95.8) <100.0>	24 < 35.3>	18 < 26.5>	7 < 10.3>	2 < 2.9>	3 < 4.4>	5 < 7.4>	9 < 13.2>	3 (4.2)
製造業	207 (100.0)	186 (89.9) <100.0>	60 < 32.3>	61 < 32.8>	20 < 10.8>	14 < 7.5>	5 < 2.7>	9 < 4.8>	17 < 9.1>	21 (10.1)
情報通信業	58 (100.0)	49 (84.5) <100.0>	16 < 32.7>	8 < 16.3>	3 < 6.1>	3 < 6.1>	2 < 4.1>	8 < 16.3>	9 < 18.4>	9 (15.5)
運輸業, 郵便業	42 (100.0)	37 (88.1) <100.0>	11 < 29.7>	7 < 18.9>	6 < 16.2>	1 < 2.7>	1 < 2.7>	1 < 2.7>	10 < 27.0>	5 (11.9)
卸売業, 小売業	180 (100.0)	151 (83.9) <100.0>	54 < 35.8>	31 < 20.5>	18 < 11.9>	11 < 7.3>	4 < 2.6>	6 < 4.0>	27 < 17.9>	29 (16.1)
金融業, 保険業	27 (100.0)	25 (92.6) <100.0>	8 < 32.0>	6 < 24.0>	3 < 12.0>	1 < 4.0>	2 < 8.0>	3 < 12.0>	2 < 8.0>	2 (7.4)
不動産業, 物品賃貸業	16 (100.0)	13 (81.3) <100.0>	5 < 38.5>	2 < 15.4>	-	1 < 7.7>	-	2 < 15.4>	3 < 23.1>	3 (18.8)
学術研究, 専門・技術サービス業	57 (100.0)	44 (77.2) <100.0>	14 < 31.8>	10 < 22.7>	6 < 13.6>	2 < 4.5>	2 < 4.5>	3 < 6.8>	7 < 15.9>	13 (22.8)
宿泊業, 飲食サービス業	43 (100.0)	31 (72.1) <100.0>	10 < 32.3>	3 < 9.7>	3 < 9.7>	1 < 3.2>	1 < 3.2>	1 < 3.2>	12 < 38.7>	12 (27.9)
生活関連サービス業, 娯楽業	34 (100.0)	31 (91.2) <100.0>	9 < 29.0>	8 < 25.8>	2 < 6.5>	2 < 6.5>	3 < 9.7>	1 < 3.2>	6 < 19.4>	3 (8.8)
教育, 学習支援業 (学校教育を除く)	30 (100.0)	24 (80.0) <100.0>	7 < 29.2>	3 < 12.5>	1 < 4.2>	1 < 4.2>	1 < 4.2>	1 < 4.2>	10 < 41.7>	6 (20.0)
医療, 福祉	57 (100.0)	47 (82.5) <100.0>	18 < 38.3>	10 < 21.3>	5 < 10.6>	-	1 < 2.1>	2 < 4.3>	11 < 23.4>	10 (17.5)
サービス業(他に 分類されないもの)	54 (100.0)	44 (81.5) <100.0>	12 < 27.3>	10 < 22.7>	9 < 20.5>	1 < 2.3>	-	3 < 6.8>	9 < 20.5>	10 (18.5)
10 ～ 49 人	585 (100.0)	490 (83.8) <100.0>	162 < 33.1>	104 < 21.2>	52 < 10.6>	23 < 4.7>	18 < 3.7>	25 < 5.1>	106 < 21.6>	95 (16.2)
50 ～ 99 人	188 (100.0)	166 (88.3) <100.0>	59 < 35.5>	46 < 27.7>	18 < 10.8>	10 < 6.0>	3 < 1.8>	10 < 6.0>	20 < 12.0>	22 (11.7)
100 ～ 299 人	103 (100.0)	94 (91.3) <100.0>	27 < 28.7>	27 < 28.7>	13 < 13.8>	7 < 7.4>	4 < 4.3>	10 < 10.6>	6 < 6.4>	9 (8.7)

() < >内は構成比(%)

第2表-⑤ 役付手当の支給状況

【単位:社】

	集計企業数	支給あり	同支給額は	異なる支給額は	無回答	支給なし	無回答
			同じ役職の	も同一役職は			
調査産業計	876 (100.0)	582 (66.4) <100.0>	352 < 60.5>	218 < 37.5>	12 < 2.1>	294 (33.6)	-
労組有	63 (100.0)	52 (82.5) <100.0>	31 < 59.6>	20 < 38.5>	1 < 1.9>	11 (17.5)	-
労組無	813 (100.0)	530 (65.2) <100.0>	321 < 60.6>	198 < 37.4>	11 < 2.1>	283 (34.8)	-
建設業	71 (100.0)	47 (66.2) <100.0>	27 < 57.4>	19 < 40.4>	1 < 2.1>	24 (33.8)	-
製造業	207 (100.0)	164 (79.2) <100.0>	103 < 62.8>	61 < 37.2>	-	43 (20.8)	-
情報通信業	58 (100.0)	38 (65.5) <100.0>	22 < 57.9>	15 < 39.5>	1 < 2.6>	20 (34.5)	-
運輸業，郵便業	42 (100.0)	34 (81.0) <100.0>	22 < 64.7>	10 < 29.4>	2 < 5.9>	8 (19.0)	-
卸売業，小売業	180 (100.0)	122 (67.8) <100.0>	79 < 64.8>	41 < 33.6>	2 < 1.6>	58 (32.2)	-
金融業，保険業	27 (100.0)	8 (29.6) <100.0>	3 < 37.5>	5 < 62.5>	-	19 (70.4)	-
不動産業， 物品賃貸業	16 (100.0)	9 (56.3) <100.0>	3 < 33.3>	5 < 55.6>	1 < 11.1>	7 (43.8)	-
学術研究， 専門・技術サービス業	57 (100.0)	33 (57.9) <100.0>	22 < 66.7>	10 < 30.3>	1 < 3.0>	24 (42.1)	-
宿泊業， 飲食サービス業	43 (100.0)	18 (41.9) <100.0>	7 < 38.9>	9 < 50.0>	2 < 11.1>	25 (58.1)	-
生活関連サービス業， 娯楽業	34 (100.0)	22 (64.7) <100.0>	9 < 40.9>	11 < 50.0>	2 < 9.1>	12 (35.3)	-
教育，学習支援業 (学校教育を除く)	30 (100.0)	16 (53.3) <100.0>	11 < 68.8>	5 < 31.3>	-	14 (46.7)	-
医療，福祉	57 (100.0)	39 (68.4) <100.0>	22 < 56.4>	17 < 43.6>	-	18 (31.6)	-
サービス業(他に 分類されないもの)	54 (100.0)	32 (59.3) <100.0>	22 < 68.8>	10 < 31.3>	-	22 (40.7)	-
10 ～ 49 人	585 (100.0)	366 (62.6) <100.0>	215 < 58.7>	143 < 39.1>	8 < 2.2>	219 (37.4)	-
50 ～ 99 人	188 (100.0)	137 (72.9) <100.0>	88 < 64.2>	47 < 34.3>	2 < 1.5>	51 (27.1)	-
100 ～ 299 人	103 (100.0)	79 (76.7) <100.0>	49 < 62.0>	28 < 35.4>	2 < 2.5>	24 (23.3)	-

() < > 内は構成比(%)

第2表-⑥ 役付手当の支給金額

	同一役職の支給額が異なる												同一役職の支給額が異なる																											
	集計企業数				役付者平均				部長				課長				係長				集計企業数				役付者平均				部長				課長				係長			
	平均年齢	金額	平均年齢	金額	平均年齢	金額	平均年齢	金額	平均年齢	金額	平均年齢	金額	平均年齢	金額	平均年齢	金額	平均年齢	金額	平均年齢	金額	平均年齢	金額	平均年齢	金額	平均年齢	金額	平均年齢	金額	平均年齢	金額	平均年齢	金額	平均年齢	金額						
調査産業計	最高	400,000	389,700	120,000	47.1	53,845	51.3	400,000	83,916	47.3	57,621	43.6	26,165	4.000	218	46.5	60,208	50.6	450,000	101,933	46.8	56,848	42.6	23,816	1,000	218	46.5	60,208	50.6	450,000	101,933	46.8	56,848	42.6	23,816	1,000				
	平均	83,916	57,621	26,165	47.8	78,779	51.8	101,127	20,000	47.5	85,723	43.7	31,580	55,000	19	48.1	69,435	53.4	103,157	35,300	51.5	67,290	41.0	32,548	80,000	19	48.1	69,435	53.4	103,157	35,300	51.5	67,290	41.0	32,548	80,000				
	最低	10,000	5,000	4,000	48.0	48,254	53.1	225,000	80,024	48.6	53,291	44.3	25,412	5,000	61	49.6	49,597	53.9	247,500	89,122	49.9	47,784	45.5	19,266	3,000	61	49.6	49,597	53.9	247,500	89,122	49.9	47,784	45.5	19,266	3,000				
建設業	最高	251,000	202,600	55,000	47.4	63,335	47.4	100,068	25,000	45.4	73,233	41.9	31,701	5,000	15	40.1	59,403	44.9	191,800	69,088	40.4	55,565	36.9	52,409	100,000	15	40.1	59,403	44.9	191,800	69,088	40.4	55,565	36.9	52,409	100,000				
	平均	101,127	85,723	31,580	49.3	68,211	53.2	119,886	50,000	50.3	63,460	45.6	36,980	5,000	10	49.9	54,810	54.8	96,250	30,000	52.5	65,686	46.7	39,231	65,000	10	49.9	54,810	54.8	96,250	30,000	52.5	65,686	46.7	39,231	65,000				
	最低	20,000	10,000	5,000	48.1	43,215	52.1	61,920	10,000	47.7	45,374	45.3	25,286	5,000	41	45.8	52,293	52.0	247,300	22,500	44.7	44,346	40.9	23,803	5,000	41	45.8	52,293	52.0	247,300	22,500	44.7	44,346	40.9	23,803	5,000				
製造業	最高	270,000	220,000	50,000	x	x	x	x	x	x	x	x	x	x	5	47.5	82,403	49.6	234,800	151,739	46.3	80,337	47.0	13,800	23,000	5	47.5	82,403	49.6	234,800	151,739	46.3	80,337	47.0	13,800	23,000				
	平均	101,127	85,723	31,580	x	x	x	x	x	x	x	x	x	x	5	47.5	82,403	49.6	234,800	151,739	46.3	80,337	47.0	13,800	23,000	5	47.5	82,403	49.6	234,800	151,739	46.3	80,337	47.0	13,800	23,000				
	最低	20,000	10,000	5,000	x	x	x	x	x	x	x	x	x	x	5	47.5	82,403	49.6	234,800	151,739	46.3	80,337	47.0	13,800	23,000	5	47.5	82,403	49.6	234,800	151,739	46.3	80,337	47.0	13,800	23,000				
情報通信業	最高	270,000	220,000	50,000	x	x	x	x	x	x	x	x	x	x	5	45.5	75,332	49.8	164,600	110,429	41.5	90,180	47.2	18,400	10,000	5	45.5	75,332	49.8	164,600	110,429	41.5	90,180	47.2	18,400	10,000				
	平均	101,127	85,723	31,580	x	x	x	x	x	x	x	x	x	x	5	45.5	75,332	49.8	164,600	110,429	41.5	90,180	47.2	18,400	10,000	5	45.5	75,332	49.8	164,600	110,429	41.5	90,180	47.2	18,400	10,000				
	最低	20,000	10,000	5,000	x	x	x	x	x	x	x	x	x	x	5	45.5	75,332	49.8	164,600	110,429	41.5	90,180	47.2	18,400	10,000	5	45.5	75,332	49.8	164,600	110,429	41.5	90,180	47.2	18,400	10,000				
運輸業、郵便業	最高	270,000	220,000	50,000	43.7	45,351	48.1	62,780	30,000	43.0	42,627	38.7	27,057	42,300	10	44.2	212,050	49.5	244,400	227,343	44.5	82,000	51.5	27,453	70,000	10	44.2	212,050	49.5	244,400	227,343	44.5	82,000	51.5	27,453	70,000				
	平均	101,127	85,723	31,580	43.6	35,000	40.3	48,000	30,000	51.2	32,500	43.8	23,000	30,000	9	46.8	52,620	46.7	75,147	50,000	43.9	52,610	43.9	35,000	11,700	9	46.8	52,620	46.7	75,147	50,000	43.9	52,610	43.9	35,000	11,700				
	最低	20,000	10,000	5,000	49.3	75,745	49.0	158,667	64,070	50.3	30,000	48.0	50,000	20,000	11	43.2	69,911	45.7	450,000	110,300	43.2	106,600	37.5	25,850	40,000	11	43.2	69,911	45.7	450,000	110,300	43.2	106,600	37.5	25,850	40,000				
卸売業、小売業	最高	80,000	55,000	20,000	46.7	21,367	54.1	31,786	15,000	44.6	26,294	41.6	8,611	20,000	5	42.4	53,160	45.7	236,100	112,019	44.3	41,000	37.5	13,000	6,000	5	42.4	53,160	45.7	236,100	112,019	44.3	41,000	37.5	13,000	6,000				
	平均	101,127	85,723	31,580	46.7	21,367	54.1	31,786	15,000	44.6	26,294	41.6	8,611	20,000	5	42.4	53,160	45.7	236,100	112,019	44.3	41,000	37.5	13,000	6,000	5	42.4	53,160	45.7	236,100	112,019	44.3	41,000	37.5	13,000	6,000				
	最低	20,000	10,000	5,000	49.3	75,745	49.0	158,667	64,070	50.3	30,000	48.0	50,000	20,000	11	43.2	69,911	45.7	450,000	110,300	43.2	106,600	37.5	25,850	40,000	11	43.2	69,911	45.7	450,000	110,300	43.2	106,600	37.5	25,850	40,000				
金融業、保険業	最高	80,000	55,000	20,000	46.7	21,367	54.1	31,786	15,000	44.6	26,294	41.6	8,611	20,000	5	42.4	53,160	45.7	236,100	112,019	44.3	41,000	37.5	13,000	6,000	5	42.4	53,160	45.7	236,100	112,019	44.3	41,000	37.5	13,000	6,000				
	平均	101,127	85,723	31,580	46.7	21,367	54.1	31,786	15,000	44.6	26,294	41.6	8,611	20,000	5	42.4	53,160	45.7	236,100	112,019	44.3	41,000	37.5	13,000	6,000	5	42.4	53,160	45.7	236,100	112,019	44.3	41,000	37.5	13,000	6,000				
	最低	20,000	10,000	5,000	49.3	75,745	49.0	158,667	64,070	50.3	30,000	48.0	50,000	20,000	11	43.2	69,911	45.7	450,000	110,300	43.2	106,600	37.5	25,850	40,000	11	43.2	69,911	45.7	450,000	110,300	43.2	106,600	37.5	25,850	40,000				
不動産業、賃貸業	最高	165,000	80,000	20,800	45.8	45,328	51.0	62,781	15,000	46.7	39,091	40.1	30,370	50,000	17	44.4	55,363	47.5	210,000	90,556	42.0	12,000	43.1	20,400	30,000	17	44.4	55,363	47.5	210,000	90,556	42.0	12,000	43.1	20,400	30,000				
	平均	101,127	85,723	31,580	45.8	45,328	51.0	62,781	15,000	46.7	39,091	40.1	30,370	50,000	17	44.4	55,363	47.5	210,000	90,556	42.0	12,000	43.1	20,400	30,000	17	44.4	55,363	47.5	210,000	90,556	42.0	12,000	43.1	20,400	30,000				
	最低	20,000	10,000	5,000	45.8	45,328	51.0	62,781	15,000	46.7	39,091	40.1	30,370	50,000	17	44.4	55,363	47.5	210,000	90,556	42.0	12,000	43.1	20,400	30,000	17	44.4	55,363	47.5	210,000	90,556	42.0	12,000	43.1	20,400	30,000				
学術研究、専門・技術サービス業	最高	400,000	389,700	120,000	44.9	44,031	50.9	87,917	10,000	44.9	49,583	41.3	12,197	20,800	10	46.7	50,163	50.5	175,000	82,365	46.0	47,667	42.7	11,508	30,000	10	46.7	50,163	50.5	175,000	82,365	46.0	47,667	42.7	11,508	30,000				
	平均	101,127	85,723	31,580	44.9	44,031	50.9	87,917	10,000	44.9	49,583	41.3	12,197	20,800	10	46.7	50,163	50.5	175,000	82,365	46.0	47,667	42.7	11,508	30,000	10	46.7	50,163	50.5	175,000	82,365	46.0	47,667	42.7	11,508	30,000				
	最低	20,000	10,000	5,000	44.9	44,031	50.9	87,917	10,000	44.9	49,583	41.3	12,197	20,800	10	46.7	50,163	50.5	175,000	82,365	46.0	47,667	42.7	11,508	30,000	10	46.7	50,163	50.5	175,000	82,365	46.0	47,667	42.7	11,508	30,000				
宿泊業、飲食サービス業	最高	400,000	389,700	120,000	47.6	47,850	51.1	73,443	10,000	47.5	46,620	44.3	25,443	85,000	143	47.2	56,314	50.3	450,000	90,851	47.3	52,143	43.7	27,828	105,000	143	47.2	56,314	50.3	450,000	90,851	47.3	52,143	43.7	27,828	105,000				
	平均	101,127	85,723	31,580	47.6	47,850	51.1	73,443	10,000	47.5	46,620	44.3	25,443	85,000	143	47.2	56,314	50.3	450,000	90,851	47.3	52,143	43.7	27,828	105,000	143	47.2	56,314	50.3	450,000	90,851	47.3	52,143	43.7	27,828	105,000				
	最低	20,000	10,000	5,000	47.6	47,850	51.1	73,443	10,000	47.5	46,620	44.3	25,443	85,000	143	47.2	56,314	50.3	450,000	90,85																				

第2表-⑦ 住宅手当の支給状況

【単位:社】

	集計企業数	支給あり	別住宅の形態				無回答	支給なし	無回答
			一律支給	別支給	その他	無回答			
調査産業計	876 (100.0)	308 (35.2) <100.0>	164 < 53.2>	59 < 19.2>	84 < 27.3>	1 < 0.3>	568 (64.8)	-	
建設業	71 (100.0)	34 (47.9) <100.0>	13 < 38.2>	12 < 35.3>	9 < 26.5>	-	37 (52.1)	-	
製造業	207 (100.0)	92 (44.4) <100.0>	54 < 58.7>	14 < 15.2>	24 < 26.1>	-	115 (55.6)	-	
情報通信業	58 (100.0)	19 (32.8) <100.0>	12 < 63.2>	1 < 5.3>	6 < 31.6>	-	39 (67.2)	-	
運輸業, 郵便業	42 (100.0)	11 (26.2) <100.0>	9 < 81.8>	-	2 < 18.2>	-	31 (73.8)	-	
卸売業, 小売業	180 (100.0)	69 (38.3) <100.0>	39 < 56.5>	17 < 24.6>	13 < 18.8>	-	111 (61.7)	-	
金融業, 保険業	27 (100.0)	15 (55.6) <100.0>	2 < 13.3>	3 < 20.0>	10 < 66.7>	-	12 (44.4)	-	
不動産業, 物品賃貸業	16 (100.0)	9 (56.3) <100.0>	4 < 44.4>	2 < 22.2>	3 < 33.3>	-	7 (43.8)	-	
学術研究, 専門・技術サービス業	57 (100.0)	12 (21.1) <100.0>	7 < 58.3>	2 < 16.7>	3 < 25.0>	-	45 (78.9)	-	
宿泊業, 飲食サービス業	43 (100.0)	8 (18.6) <100.0>	6 < 75.0>	-	1 < 12.5>	1 < 12.5>	35 (81.4)	-	
生活関連サービス業, 娯楽業	34 (100.0)	8 (23.5) <100.0>	3 < 37.5>	2 < 25.0>	3 < 37.5>	-	26 (76.5)	-	
教育, 学習支援業 (学校教育を除く)	30 (100.0)	5 (16.7) <100.0>	3 < 60.0>	1 < 20.0>	1 < 20.0>	-	25 (83.3)	-	
医療, 福祉	57 (100.0)	13 (22.8) <100.0>	5 < 38.5>	3 < 23.1>	5 < 38.5>	-	44 (77.2)	-	
サービス業(他に分類されないもの)	54 (100.0)	13 (24.1) <100.0>	7 < 53.8>	2 < 15.4>	4 < 30.8>	-	41 (75.9)	-	
10 ~ 49 人	585 (100.0)	177 (30.3) <100.0>	100 < 56.5>	37 < 20.9>	39 < 22.0>	1 < 0.6>	408 (69.7)	-	
50 ~ 99 人	188 (100.0)	79 (42.0) <100.0>	44 < 55.7>	8 < 10.1>	27 < 34.2>	-	109 (58.0)	-	
100 ~ 299 人	103 (100.0)	52 (50.5) <100.0>	20 < 38.5>	14 < 26.9>	18 < 34.6>	-	51 (49.5)	-	

() < >内は構成比(%)

第2表-⑧ 住宅手当の支給金額

【単位：社、円】

調査産業計	総平均			一律支給			住宅の形態別支給																				
	集計企業数	総住宅平均手当	扶養家族あり	扶養家族なし	集計企業数	平均	平均		平均		集計企業数	平均	持家	賃貸	持家												
							扶養家族あり	扶養家族なし	平均	持家						平均	持家										
調査産業計	223	19,011	20,338	17,628	164	17,078	80,000	15,723	45,000	59	22,738	24,425	20,296	70,000	25,667	83,000	21,319	80,000	23,156	21,880	2,500	56,000	18,563	2,500			
最高																											
平均																											
最低																											
建設業	25	22,453	24,529	20,100	13	24,391	26,333	22,273	40,000	12	21,366	21,465	21,239	70,000	24,225	70,000	18,842	50,000	18,455	22,730	1,000	50,000	19,375	5,000			
製造業	68	16,746	18,000	15,509	54	15,784	16,882	14,717	45,000	14	19,163	22,000	14,824	63,000	24,769	25,000	17,455	50,000	19,231	14,750	5,000	14,889	3,000	3,000			
情報通信業	13	23,667	24,231	23,000	12	24,261	25,417	23,000	40,000	1	x	x	x	x	x	x	x	x	x	x	x	x	x	x	x		
運輸業，郵便業	9	13,000	13,556	12,444	9	13,000	13,556	12,444	26,000	-	-	-	-	-	-	-	-	-	-	-	-	-	-	-	-		
卸売業，小売業	56	18,955	21,331	16,293	39	14,460	16,346	12,417	30,000	17	25,979	23,815	28,762	55,000	26,667	83,000	22,636	55,000	20,250	31,727	10,000	25,500	5,000	5,000			
金融業，保険業	5	24,077	18,833	28,571	2	x	x	x	x	3	x	x	x	x	x	x	x	x	x	x	x	x	x	x	x		
不動産業，不動産賃貸業	6	27,100	27,600	26,600	4	x	x	x	x	2	x	x	x	x	x	x	x	x	x	x	x	x	x	x	x		
学術研究，専門・技術サービス業	9	22,333	24,286	20,625	7	22,857	24,286	21,429	30,000	2	x	x	x	x	x	x	x	x	x	x	x	x	x	x	x		
宿泊業，飲食サービス業	6	11,358	11,817	10,900	6	11,358	11,817	10,900	20,000	-	-	-	-	-	-	-	-	-	-	-	-	-	-	-	-		
生活関連サービス業，娯楽業	5	26,273	25,900	26,583	3	x	x	x	x	2	x	x	x	x	x	x	x	x	x	x	x	x	x	x	x		
教育，学習支援業（学校教育を除く）	4	x	x	x	3	x	x	x	x	1	x	x	x	x	x	x	x	x	x	x	x	x	x	x	x		
医療，福祉	8	14,643	12,500	17,500	5	13,222	12,800	13,750	25,000	3	x	x	x	x	x	x	x	x	x	x	x	x	x	x	x		
サービス業（他に分類されないもの）	9	18,833	22,222	15,444	7	16,857	20,000	13,714	55,000	2	x	x	x	x	x	x	x	x	x	x	x	x	x	x	x		
10 ～ 49 人	137	18,579	19,834	17,260	100	17,143	18,558	15,653	80,000	37	21,495	21,114	22,081	55,000	22,438	83,000	20,511	80,000	20,571	23,658	2,500	56,000	20,417	2,500			
50 ～ 99 人	52	18,848	20,321	17,375	44	17,505	18,767	16,212	40,000	8	24,286	23,269	25,938	70,000	25,000	70,000	21,818	50,000	21,786	30,000	5,000	50,000	21,875	3,000			
100 ～ 299 人	34	20,592	21,961	19,128	20	15,855	16,685	15,025	45,000	14	24,459	31,970	15,241	63,000	34,300	30,000	22,696	60,000	29,462	16,358	10,000	25,000	13,900	3,000			
最低									5,000					5,000		7,000		5,000									

第2表-⑨ 家族手当の支給状況

【単位:社】

	集計企業数	支給あり	家族により異なる					無回答	支給なし	無回答
			一律支給	制限あり	制限なし	無回答	無回答			
調査産業計	876 (100.0)	396 (45.2) <100.0>	43 <10.9>	353 <89.1> ≪100.0≫	200 ≪56.7≫	149 ≪42.2≫	4 ≪1.1≫	480 (54.8)	-	
建設業	71 (100.0)	41 (57.7) <100.0>	3 <7.3>	38 <92.7> ≪100.0≫	15 ≪39.5≫	22 ≪57.9≫	1 ≪2.6>	30 (42.3)	-	
製造業	207 (100.0)	137 (66.2) <100.0>	10 <7.3>	127 <92.7> ≪100.0≫	68 ≪53.5≫	57 ≪44.9≫	2 ≪1.6>	70 (33.8)	-	
情報通信業	58 (100.0)	17 (29.3) <100.0>	1 <5.9>	16 <94.1> ≪100.0≫	8 ≪50.0≫	8 ≪50.0≫	-	41 (70.7)	-	
運輸業，郵便業	42 (100.0)	25 (59.5) <100.0>	2 <8.0>	23 <92.0> ≪100.0≫	15 ≪65.2≫	8 ≪34.8≫	-	17 (40.5)	-	
卸売業，小売業	180 (100.0)	86 (47.8) <100.0>	9 <10.5>	77 <89.5> ≪100.0≫	47 ≪61.0≫	29 ≪37.7≫	1 ≪1.3>	94 (52.2)	-	
金融業，保険業	27 (100.0)	6 (22.2) <100.0>	-	6 <100.0> ≪100.0≫	5 ≪83.3≫	1 ≪16.7≫	-	21 (77.8)	-	
不動産業， 物品賃貸業	16 (100.0)	5 (31.3) <100.0>	1 <20.0>	4 <80.0> ≪100.0≫	3 ≪75.0≫	1 ≪25.0≫	-	11 (68.8)	-	
学術研究， 専門・技術サービス業	57 (100.0)	14 (24.6) <100.0>	2 <14.3>	12 <85.7> ≪100.0≫	8 ≪66.7≫	4 ≪33.3≫	-	43 (75.4)	-	
宿泊業， 飲食サービス業	43 (100.0)	8 (18.6) <100.0>	2 <25.0>	6 <75.0> ≪100.0≫	4 ≪66.7≫	2 ≪33.3≫	-	35 (81.4)	-	
生活関連サービス業， 娯楽業	34 (100.0)	11 (32.4) <100.0>	3 <27.3>	8 <72.7> ≪100.0≫	7 ≪87.5≫	1 ≪12.5≫	-	23 (67.6)	-	
教育，学習支援業 (学校教育を除く)	30 (100.0)	10 (33.3) <100.0>	4 <40.0>	6 <60.0> ≪100.0≫	5 ≪83.3≫	1 ≪16.7≫	-	20 (66.7)	-	
医療，福祉	57 (100.0)	12 (21.1) <100.0>	3 <25.0>	9 <75.0> ≪100.0≫	4 ≪44.4≫	5 ≪55.6≫	-	45 (78.9)	-	
サービス業(他に 分類されないもの)	54 (100.0)	24 (44.4) <100.0>	3 <12.5>	21 <87.5> ≪100.0≫	11 ≪52.4≫	10 ≪47.6≫	-	30 (55.6)	-	
10 ～ 49 人	585 (100.0)	247 (42.2) <100.0>	35 <14.2>	212 <85.8> ≪100.0≫	121 ≪57.1≫	87 ≪41.0≫	4 ≪1.9>	338 (57.8)	-	
50 ～ 99 人	188 (100.0)	88 (46.8) <100.0>	7 <8.0>	81 <92.0> ≪100.0≫	43 ≪53.1≫	38 ≪46.9≫	-	100 (53.2)	-	
100 ～ 299 人	103 (100.0)	61 (59.2) <100.0>	1 <1.6>	60 <98.4> ≪100.0≫	36 ≪60.0≫	24 ≪40.0≫	-	42 (40.8)	-	

() < > ≪ ≫ 内は構成比(%)

第2表-⑩ 家族手当の支給金額

【単位:社、円】

		総平均		一律支給		家族により異なる(家族別支給)					
		集計企業数	平均額	集計企業数	平均額	集計企業数	平均額	配偶者	第一子	第二子	第三子
調査産業計	最高	396	6,830	43	25,000	353	6,764	60,000	50,000	50,000	50,000
	平均				8,798			10,914	5,884	5,191	5,160
	最低				1,000			500	100	100	100
建設業	最高	41	8,344	3	x	38	8,381	30,000	50,000	50,000	50,000
	平均				x			12,345	7,500	7,208	7,186
	最低				x			5,000	1,000	1,000	1,000
製造業	最高	137	5,792	10	20,000	127	5,736	25,000	30,000	15,000	15,000
	平均				8,400			9,829	4,833	4,226	4,127
	最低				3,000			500	100	100	100
情報通信業	最高	17	8,600	1	x	16	8,661	60,000	40,000	15,000	15,000
	平均				x			15,286	8,063	5,733	5,857
	最低				x			1,000	1,000	1,000	1,000
運輸業, 郵便業	最高	25	5,745	2	x	23	5,705	27,000	10,000	10,000	10,000
	平均				x			9,276	4,522	4,457	4,750
	最低				x			2,000	800	500	800
卸売業, 小売業	最高	86	7,389	9	20,000	77	7,271	40,000	30,000	15,000	15,000
	平均				10,778			11,485	6,477	5,488	5,486
	最低				5,000			2,500	200	1,000	1,500
金融業, 保険業	最高	6	8,917	-	-	6	8,917	26,000	20,000	15,000	15,000
	平均				-			17,400	7,783	6,117	5,783
	最低				-			11,000	3,500	3,000	2,000
不動産業, 物品賃貸業	最高	5	4,300	1	x	4	x	x	x	x	x
	平均				x			x	x	x	x
	最低				x			x	x	x	x
学術研究, 専門・技術サービス業	最高	14	8,279	2	x	12	8,073	25,000	25,000	16,000	15,000
	平均				x			11,545	8,364	6,500	5,222
	最低				x			10,000	3,000	3,000	2,000
宿泊業, 飲食サービス業	最高	8	4,208	2	x	6	4,318	10,000	5,000	4,000	4,000
	平均				x			7,667	3,333	3,000	2,750
	最低				x			1,000	500	500	500
生活関連サービス業, 娯楽業	最高	11	6,970	3	x	8	6,935	20,000	9,000	9,000	9,000
	平均				x			11,750	5,500	5,375	4,857
	最低				x			6,000	2,000	2,000	1,000
教育, 学習支援業 (学校教育を除く)	最高	10	7,554	4	x	6	7,063	15,000	15,000	15,000	15,000
	平均				x			9,500	6,667	6,333	5,750
	最低				x			5,000	2,000	1,000	1,000
医療, 福祉	最高	12	6,574	3	x	9	6,484	15,000	10,000	10,000	10,000
	平均				x			9,667	5,667	5,750	5,750
	最低				x			3,000	3,000	3,000	3,000
サービス業(他に分類されないもの)	最高	24	8,225	3	x	21	8,064	22,000	15,000	15,000	15,000
	平均				x			12,735	6,372	6,380	6,371
	最低				x			6,000	2,000	2,000	2,000
10 ~ 49 人	最高	247	6,926	35	25,000	212	6,829	40,000	30,000	20,000	20,000
	平均				9,029			10,931	5,958	5,330	5,195
	最低				2,500			500	100	100	100
50 ~ 99 人	最高	88	6,483	7	20,000	81	6,442	60,000	40,000	15,000	15,000
	平均				8,214			10,643	5,768	4,736	4,550
	最低				1,000			1,000	500	500	500
100 ~ 299 人	最高	61	6,975	1	x	60	6,984	27,000	50,000	50,000	50,000
	平均				x			11,242	5,784	5,336	5,857
	最低				x			1,600	500	800	800

第3表-① 全常用労働者の平均賃金（労組有無別）

	合計								集計人員	平均年齢
	集計人員	平均年齢	年平均勤続年数	令和5年7月1か月の平均賃金			令和4年年間給与支払額			
				所定時間内賃金	うち通勤手当	所定時間外賃金				
(単位)	人	歳	年	円	円	円	円	人	歳	
調査産業計	16,202	43.2	11.2	379,774	10,833	27,300	5,677,727	1,682	42.9	
建設業	2,111	43.6	12.2	365,451	7,387	46,247	6,040,374	34	49.5	
総合工事業	869	44.5	11.7	376,646	5,935	49,525	6,321,678	32	49.4	
職別工事業	695	46.0	12.7	373,000	8,340	42,801	5,674,314	2	x	
設備工事業	547	39.2	12.4	338,458	8,484	45,434	6,060,613	-	-	
製造業	3,879	44.4	13.6	339,606	12,682	22,162	5,044,387	741	43.5	
食料品・たばこ・飼料製造業	182	45.3	14.3	319,120	10,396	11,058	4,422,945	-	-	
繊維・衣服製造業	118	46.0	16.3	349,682	17,480	27,418	4,805,648	13	47.0	
木材・木製品・紙・パルプ製造業	140	44.3	13.0	348,160	12,050	8,279	4,790,049	13	41.5	
印刷・同関連業	492	43.1	12.8	305,338	13,366	30,575	4,374,026	6	54.7	
化学工業	310	43.3	12.7	427,226	16,407	16,935	5,513,514	40	40.6	
プラスチック製品製造業	127	47.9	11.0	343,401	13,654	8,977	5,151,237	-	-	
ゴム製品・革・毛皮製造業	82	47.7	18.5	366,626	9,788	6,112	5,187,586	-	-	
窯業・土石製品製造業	482	41.8	13.3	352,691	12,360	24,434	5,376,265	200	41.6	
鉄鋼・非鉄金属製造業	220	42.0	13.4	324,044	15,668	20,584	5,048,159	46	42.6	
金属製品製造業	329	42.0	13.0	314,742	12,943	34,459	5,438,681	30	41.7	
はん用・生産用・業務用機械器具製造業	230	46.5	14.0	357,803	13,701	18,723	5,519,526	26	40.1	
電気・電子部品・精密機械器具製造業	644	47.2	13.6	317,727	11,450	16,256	4,804,872	243	45.6	
輸送用機械器具製造業	254	42.0	11.7	325,471	10,918	30,149	4,928,462	2	x	
その他の製造業	269	46.9	17.2	379,162	8,894	28,651	5,396,838	122	44.4	
情報通信業	2,181	39.8	10.7	411,565	10,222	30,149	6,101,131	423	40.6	
通信・放送・インターネット関連サービス業	736	39.8	6.8	432,870	11,790	35,603	6,176,546	168	38.9	
情報サービス業	1,025	37.8	10.7	357,161	9,869	24,684	5,388,168	72	40.3	
映像・音声・文字情報制作業	420	44.7	17.8	562,000	8,333	34,910	8,715,339	183	42.2	
運輸業、郵便業	1,022	47.7	11.0	313,595	8,059	42,818	4,678,419	219	48.8	
道路旅客運送業	211	54.2	12.5	279,660	2,318	30,615	4,196,263	136	54.3	
道路貨物運送業	489	47.9	9.4	286,820	5,690	50,217	4,091,832	-	-	
倉庫業・運輸に付帯するサービス業	322	43.3	12.3	361,369	15,418	34,777	5,957,985	83	39.9	
卸売業、小売業	1,867	42.9	10.7	345,108	10,759	20,206	5,007,717	17	48.4	
繊維・衣服等・飲食料品卸売業	168	48.4	14.3	336,958	9,404	22,469	4,492,544	-	-	
建築材料・鉱物・金属材料・機械器具等卸売業	585	42.7	12.1	363,797	12,184	21,596	5,424,416	-	-	
その他の卸売業	348	41.9	6.4	355,586	11,643	14,267	5,894,093	-	-	
繊維・衣服・身の回り品小売業	187	45.0	13.4	319,276	13,462	17,517	4,198,411	16	49.4	
飲食料品小売業	149	37.9	9.8	321,457	6,266	9,276	4,422,314	-	-	
機械器具等小売業	190	39.4	8.2	323,900	12,246	25,669	4,746,035	1	x	
その他の小売業	240	44.6	10.7	332,488	6,461	28,288	4,444,267	-	-	
金融業、保険業	1,216	45.0	11.4	580,972	13,234	29,025	9,000,305	-	-	
金融業	742	45.6	12.1	491,318	14,426	27,403	7,560,061	-	-	
証券業	474	44.1	10.3	723,340	11,370	31,590	11,648,373	-	-	
不動産業、物品賃貸業	902	38.2	7.3	395,879	11,997	10,420	6,279,004	126	33.0	
学術研究、専門・技術サービス業	741	42.5	8.0	511,297	10,191	16,356	6,989,591	-	-	
専門サービス業	384	47.1	8.7	622,750	7,714	21,661	8,475,326	-	-	
広告業	357	37.8	7.2	400,474	12,854	10,397	5,425,401	-	-	
宿泊業、飲食サービス業	383	39.2	7.6	305,574	13,467	16,496	3,906,344	40	49.1	
宿泊業	213	38.8	6.1	314,073	14,729	9,731	3,623,752	-	-	
飲食店	170	39.9	9.4	293,697	11,885	24,186	4,286,147	40	49.1	
生活関連サービス業、娯楽業	452	43.0	12.3	350,303	12,739	22,724	5,089,290	20	46.4	
教育、学習支援業（学校教育を除く）	254	39.6	8.8	295,568	11,386	12,649	3,918,411	3	x	
医療、福祉	546	44.2	6.3	333,923	7,888	24,776	4,386,365	-	-	
医療業	270	41.8	6.5	359,975	7,726	27,912	4,657,309	-	-	
社会保険・社会福祉・介護事業	276	46.6	6.1	308,956	8,047	21,770	4,074,247	-	-	
サービス業（他に分類されないもの）	648	48.0	12.1	317,590	11,619	38,180	4,656,471	59	41.2	
自動車整備・機械修理業	363	43.6	13.8	332,267	14,900	47,043	5,200,875	53	40.3	
その他の事業サービス業	285	53.6	9.9	292,598	7,441	20,600	3,757,137	6	49.0	
10～49人	6,169	44.9	11.0	358,235	10,122	24,910	5,196,869	179	45.8	
50～99人	4,857	42.8	11.1	394,798	11,620	28,668	5,715,674	542	44.0	
100～299人	5,176	41.6	11.5	390,835	10,941	28,691	6,216,746	961	41.8	

(注) ① 7月1か月の賃金とは、7月分の賃金として通貨で支給したもの(臨時に支給した賃金や賞与などは除く)で、税金、社会保険料等を差し引く前の金額である。

② 年間給与支払額は、令和4年1年間を継続勤務した労働者について、源泉徴収票に基づいて集計したものであり、所定時間外賃金や賞与等も含んだ額である。

労組あり					労組なし							
数 平均 勤 続 年	令和5年7月1か月の平均賃金			令和4年 年間給与 支払額	集 計 人 員	平 均 年 齢	数 平均 勤 続 年	令和5年7月1か月の平均賃金			令和4年 年間給与 支払額	
	所定時間内賃金							所定時間外賃金	所定時間内賃金			
	所定時間内 (通勤手当 含む)	うち通勤手当	所定時間外賃金						所定時間内 (通勤手当 含む)	うち通勤手当		所定時間外賃金
年	円	円	円	人	歳	年	円	円	円	円		
14.3	380,470	11,813	23,074	6,101,582	14,520	43.3	10.8	379,703	10,719	27,759	5,628,990	
24.3	381,875	23,144	80,257	7,420,473	2,077	43.5	12.0	365,187	7,129	45,698	6,015,795	
24.8	385,996	24,590	80,257	7,563,613	837	44.3	11.2	376,283	5,222	48,274	6,268,970	
x	x	x	x	x	693	46.0	12.7	373,180	8,364	42,801	5,678,820	
-	-	-	-	-	547	39.2	12.4	338,458	8,484	45,434	6,060,613	
15.9	354,883	12,953	16,333	5,220,516	3,138	44.6	13.1	335,909	12,618	23,497	5,000,966	
-	-	-	-	-	182	45.3	14.3	319,120	10,396	11,058	4,422,945	
14.3	412,265	19,718	9,628	6,982,110	105	45.9	16.5	341,859	17,203	29,685	4,583,560	
9.4	307,423	10,434	3,027	4,131,629	127	44.5	13.4	352,364	12,215	8,817	4,870,044	
13.7	319,551	17,318	0	3,412,133	486	43.0	12.8	305,159	13,317	30,952	4,387,172	
16.1	386,307	15,860	199	6,168,206	270	43.8	12.2	434,700	16,488	19,668	5,417,705	
-	-	-	-	-	127	47.9	11.0	343,401	13,654	8,977	5,151,237	
-	-	-	-	-	82	47.7	18.5	366,626	9,788	6,112	5,187,586	
14.2	369,381	14,877	31,468	5,999,008	282	42.0	12.6	340,930	10,574	19,446	4,937,402	
18.3	303,146	21,364	17,493	4,615,326	174	41.8	12.1	329,600	14,163	21,402	5,169,564	
15.5	348,904	11,283	-	4,612,720	299	42.1	12.8	311,280	13,110	34,459	5,527,177	
12.2	410,640	18,001	10,492	7,177,890	204	47.4	14.2	351,036	13,153	19,777	5,337,288	
18.4	329,205	10,522	15,750	4,783,317	401	48.1	11.0	310,668	12,013	16,563	4,819,449	
x	x	x	x	x	252	41.9	11.7	325,336	10,852	30,388	4,934,133	
15.2	381,336	9,082	1,865	4,750,391	147	48.9	18.9	377,360	8,739	50,700	5,929,475	
12.3	414,288	8,168	25,642	7,139,640	1,758	39.6	10.4	411,089	10,716	31,282	5,920,608	
6.9	438,761	13,089	6,551	6,039,282	568	40.0	6.7	431,106	11,406	45,482	6,215,973	
15.4	288,513	9,509	37,575	5,133,289	953	37.6	10.4	362,369	9,896	23,710	5,408,951	
16.0	496,693	3,122	38,474	12,023,067	237	46.6	19.1	581,021	12,357	32,135	7,630,838	
13.7	337,668	9,163	43,618	5,176,455	803	47.5	10.2	310,653	7,758	42,725	4,534,848	
12.7	209,716	519	84,576	4,580,293	75	54.2	12.2	295,204	5,580	23,420	3,460,656	
-	-	-	-	-	489	47.9	9.4	286,820	5,690	50,217	4,091,832	
15.4	353,084	23,327	38,683	6,287,111	239	44.5	11.3	364,372	12,672	33,414	5,843,027	
16.7	281,278	9,242	34,297	3,727,965	1,850	42.8	10.6	345,669	10,773	20,069	5,023,279	
-	-	-	-	-	168	48.4	14.3	336,958	9,404	22,469	4,492,544	
-	-	-	-	-	585	42.7	12.1	363,797	12,184	21,596	5,424,416	
-	-	-	-	-	348	41.9	6.4	355,586	11,643	14,267	5,894,093	
17.6	281,278	9,557	34,999	3,832,213	171	44.5	13.0	322,906	13,828	15,842	4,243,137	
-	-	-	-	-	149	37.9	9.8	321,457	6,266	9,276	4,422,314	
x	x	x	x	x	189	39.5	8.2	323,900	12,288	25,683	4,763,143	
-	-	-	-	-	240	44.6	10.7	332,488	6,461	28,288	4,444,267	
-	-	-	-	-	1,216	45.0	11.4	580,972	13,234	29,025	9,000,305	
-	-	-	-	-	742	45.6	12.1	491,318	14,426	27,403	7,560,061	
-	-	-	-	-	474	44.1	10.3	723,340	11,370	31,590	11,648,373	
9.6	524,957	18,037	3,802	11,912,116	776	39.0	6.9	374,934	11,016	11,496	5,417,060	
-	-	-	-	-	741	42.5	8.0	511,297	10,191	16,356	6,989,591	
-	-	-	-	-	384	47.1	8.7	622,750	7,714	21,661	8,475,326	
-	-	-	-	-	357	37.8	7.2	400,474	12,854	10,397	5,425,401	
17.0	323,112	15,137	6,695	4,804,380	343	38.1	6.5	303,395	13,272	17,724	3,764,362	
-	-	-	-	-	213	38.8	6.1	314,073	14,729	9,731	3,623,752	
17.0	323,112	15,137	6,695	4,804,380	130	37.0	7.1	283,097	10,885	29,652	4,042,273	
17.8	409,773	21,524	898	5,358,344	432	42.8	12.0	347,600	12,332	23,710	5,077,624	
x	x	x	x	x	251	39.6	8.7	295,794	11,516	12,237	3,918,411	
-	-	-	-	-	546	44.2	6.3	333,923	7,888	24,776	4,386,365	
-	-	-	-	-	270	41.8	6.5	359,975	7,726	27,912	4,657,309	
-	-	-	-	-	276	46.6	6.1	308,956	8,047	21,770	4,074,247	
12.3	347,664	9,412	77,007	6,339,510	589	48.7	12.1	314,268	11,840	33,476	4,481,298	
11.6	347,507	9,459	85,725	6,521,851	310	44.2	14.1	329,645	15,830	40,430	4,986,786	
18.3	349,750	9,000	0	4,197,000	279	53.7	9.7	291,499	7,407	21,298	3,748,340	
15.3	331,944	12,530	21,802	4,652,853	5,990	44.9	10.9	359,019	10,051	24,991	5,213,636	
17.4	348,637	13,117	28,235	5,319,258	4,315	42.7	10.3	400,765	11,432	28,723	5,768,953	
12.4	416,056	10,944	19,957	6,924,139	4,215	41.5	11.3	386,521	10,940	30,424	6,066,013	

第3表-② 全常用労働者の平均賃金（規模別）

	10～49人								
	集計人員	平均年齢	年平均勤続年数	令和5年7月1か月の平均賃金			令和4年 年間給与 支払額	集計人員	平均年齢
				所定時間内賃金 (通勤手当 含む)	うち通勤手当	所定時間外賃金			
(単位)	人	歳	年	円	円	円	円	人	歳
調査産業計	6,169	44.9	11.0	358,235	10,122	24,910	5,196,869	4,857	42.8
建設業	671	44.8	10.4	371,790	5,353	34,856	5,902,945	584	44.8
総合工事業	365	46.1	10.0	394,302	3,405	21,661	6,094,307	144	49.4
職別工事業	96	47.7	9.0	309,855	2,899	45,649	4,867,596	262	47.3
設備工事業	210	41.3	11.8	358,856	9,860	49,960	5,984,587	178	37.6
製造業	1,305	46.7	14.5	339,431	11,680	21,394	5,032,485	1,487	44.0
食料品・たばこ・飼料製造業	52	46.8	13.3	304,902	13,360	16,825	4,580,320	83	45.7
繊維・衣服製造業	99	46.0	16.9	341,211	17,188	29,249	4,564,860	19	46.2
木材・木製品・紙・パルプ製造業	79	45.7	14.4	363,865	10,773	6,210	4,941,113	34	42.2
印刷・同関連業	86	47.8	13.5	288,241	10,511	34,855	4,340,306	274	44.0
化学工業業	69	46.1	14.2	371,625	15,614	2,780	5,767,124	236	42.5
プラスチック製品製造業	87	48.3	10.0	365,429	12,536	13,090	5,238,909	40	47.0
ゴム製品・革・毛皮製造業	54	48.2	19.9	346,181	9,681	8,055	4,729,933	20	47.2
窯業・土石製品製造業	98	44.0	14.2	350,436	13,532	12,426	5,114,696	144	40.7
鉄鋼・非鉄金属製造業	123	41.9	10.6	328,997	11,999	15,824	5,138,475	51	41.7
金属製品製造業	86	45.7	16.3	313,797	10,316	47,030	4,888,631	140	41.1
はん用・生産用・業務用機械器具製造業	96	49.2	15.9	332,490	9,514	22,656	4,877,818	61	46.9
電気・電子部品・精密機械器具製造業	176	48.6	14.0	330,461	11,704	8,819	4,911,962	257	46.8
輸送用機械器具製造業	52	44.5	8.4	301,429	8,716	14,167	4,366,432	57	43.5
その他の製造業	148	48.9	18.9	377,360	8,680	50,700	5,929,475	71	45.8
情報通信業	488	39.3	9.1	396,388	11,799	36,946	5,484,513	670	37.3
通信・放送・インターネット付随サービス業	364	39.3	7.6	413,118	11,683	45,080	5,785,347	204	41.4
情報サービス業	114	38.2	13.0	333,946	11,631	19,495	4,590,846	464	35.4
映像・音声・文字情報制作業	10	52.4	19.2	508,395	17,916	0	6,520,000	2	x
運輸業、郵便業	290	48.3	11.2	356,487	6,882	32,745	4,898,966	284	47.5
道路旅客運送業	34	57.2	10.6	195,000	0	2,059	3,231,647	48	54.1
道路貨物運送業	89	50.0	10.2	334,605	2,933	29,163	3,767,878	138	48.3
倉庫業・運輸に付帯するサービス業	167	45.5	11.8	372,625	10,388	40,951	5,920,258	98	43.1
卸売業、小売業	1,270	44.0	11.7	343,027	10,654	20,260	4,902,535	351	39.9
繊維・衣服等・飲食料品卸売業	127	48.1	13.4	344,142	7,814	29,722	4,841,410	41	49.4
建築材料・鉱物・金属材料・機械器具等卸売業	370	43.3	11.2	365,208	13,310	18,688	5,539,395	104	40.3
その他の卸売業	147	43.4	11.5	327,798	12,621	23,125	4,994,204	66	43.1
織物・衣服・身の回り品小売業	187	45.0	13.4	319,276	13,462	17,517	4,198,411	-	-
飲食料品小売業	132	39.6	10.5	332,607	6,595	8,184	4,585,792	17	26.9
機械器具等小売業	108	42.5	9.4	349,460	10,297	11,479	4,927,496	82	35.4
その他の小売業	199	45.7	11.8	332,114	6,323	30,260	4,394,678	41	38.6
金融業、保険業	118	48.9	13.4	539,829	12,355	27,303	8,463,602	475	45.2
金融業	46	50.3	16.0	606,514	11,210	0	8,550,570	355	46.0
証券業	72	48.0	11.8	497,224	13,086	44,746	8,402,988	120	42.4
不動産業、物品賃貸業	18	57.3	3.5	320,789	7,980	286	5,097,770	102	45.2
学術研究、専門・技術サービス業	367	44.3	8.7	479,532	11,663	29,254	7,119,243	374	40.8
専門サービス業	220	48.2	9.0	549,361	11,560	37,178	8,166,786	164	45.6
広告業	147	38.6	8.3	380,050	11,817	16,207	5,360,525	210	37.2
宿泊業、飲食サービス業	219	42.0	7.1	292,002	11,876	22,957	3,772,649	53	48.4
宿泊業	99	48.5	7.3	301,150	13,193	19,112	3,550,052	3	x
飲食店	120	36.5	6.9	283,304	10,789	25,466	3,989,464	50	47.7
生活関連サービス業、娯楽業	302	43.0	12.1	358,509	12,091	19,346	5,487,356	150	42.8
教育、学習支援業（学校教育を除く）	182	39.8	8.5	302,088	12,464	12,555	4,110,186	72	39.1
医療、福祉	471	44.3	6.5	335,137	7,207	23,569	4,415,735	75	43.9
医療業	268	41.6	6.5	359,975	7,783	27,912	4,657,309	2	x
社会保険・社会福祉・介護事業	203	47.8	6.6	302,744	6,447	17,808	4,073,746	73	43.0
サービス業（他に分類されないもの）	468	50.5	10.8	315,900	9,680	24,475	4,350,470	180	41.5
自動車整備・機械修理業	191	45.8	12.4	339,517	12,835	32,291	5,070,819	172	41.2
その他の事業サービス業	277	53.7	9.8	294,019	7,504	15,945	3,714,651	8	48.8

(注) ① 7月1か月の賃金とは、7月分の賃金として通貨で支給したもの（臨時に支給した賃金や賞与などは除く）で、税金、社会保険料等を差し引く前の金額である。
 ② 年間給与支払額は、令和4年1年間を継続勤務した労働者について、源泉徴収票に基づいて集計したものであり、所定時間外賃金や賞与等も含んだ額である。

50～99人					100～299人						
数 平均 勤 続 年	令和5年7月1か月の平均賃金			令和4年 年間給与 支払額	集 計 人 員	平 均 年 齢	数 平均 勤 続 年	令和5年7月1か月の平均賃金			令和4年 年間給与 支払額
	所定時間内 (通勤手当 含む)	うち通勤手当	所定時間外賃金					所定時間内 (通勤手当 含む)	うち通勤手当	所定時間外賃金	
年	円	円	円	円	人	歳	年	円	円	円	円
11.1	394,798	11,620	28,668	5,715,674	5,176	41.6	11.5	390,835	10,941	28,691	6,216,746
12.4	378,553	7,732	51,021	5,699,908	856	41.8	13.5	351,642	8,747	51,384	6,398,564
8.7	342,579	6,871	87,940	5,431,439	360	40.8	14.7	372,177	8,125	58,463	6,920,041
16.1	434,306	9,998	37,681	6,036,005	337	44.5	11.0	341,724	8,601	45,412	5,569,339
10.0	324,806	5,092	37,791	5,370,526	159	38.0	15.9	326,627	10,465	48,011	7,033,932
13.7	342,961	13,531	22,431	5,007,166	1,087	42.2	12.3	335,431	12,724	22,667	5,112,855
14.1	296,757	5,620	11,399	4,056,932	47	43.0	15.5	366,258	15,552	4,076	4,910,367
12.9	393,374	19,000	18,167	6,190,181	-	-	-	-	-	-	-
12.1	338,599	13,826	12,398	4,641,417	27	42.5	10.1	314,834	13,550	9,147	4,547,925
13.5	306,239	13,266	31,854	4,210,395	132	38.8	11.1	314,661	15,434	25,131	4,811,862
12.4	449,728	16,668	19,468	5,431,493	5	46.2	9.4	346,351	15,015	21,962	5,676,025
13.2	297,142	16,086	647	4,950,106	-	-	-	-	-	-	-
16.3	400,798	8,192	0	6,311,860	8	45.5	14.9	411,541	14,497	8,768	5,791,529
14.2	348,567	13,443	30,148	5,516,429	240	41.5	12.3	356,066	11,231	25,910	5,403,364
15.5	331,042	19,382	34,854	5,244,696	46	42.6	18.3	303,146	21,364	17,493	4,615,326
11.3	299,208	10,836	31,905	5,745,475	103	40.1	12.7	336,842	18,002	31,062	5,480,508
9.9	330,288	15,062	21,334	5,569,650	73	42.8	14.9	413,738	18,070	11,422	6,321,345
16.8	328,902	12,549	18,006	4,879,825	211	46.5	9.4	293,531	9,901	20,328	4,596,435
10.0	326,475	15,124	31,229	4,974,196	145	40.5	13.5	333,698	10,054	35,455	5,102,082
17.1	403,529	14,091	0	4,709,461	50	42.4	12.5	349,823	2,151	4,514	4,805,237
7.9	381,911	9,570	30,067	5,684,000	1,023	41.7	13.4	442,514	9,896	27,451	6,729,407
5.2	462,586	10,912	46,054	7,116,888	168	38.9	6.9	438,761	13,089	6,551	6,039,282
9.1	346,443	9,022	23,037	5,152,783	447	40.1	11.8	374,000	10,300	27,717	5,822,977
x	x	x	x	x	408	44.5	17.7	563,662	8,139	35,766	8,770,917
11.4	310,121	9,766	31,899	4,465,934	448	47.6	10.6	283,480	7,739	61,488	4,681,710
14.7	276,569	8,627	52,755	3,601,557	129	53.5	12.2	442,000	581	0	4,653,349
10.3	290,996	3,598	27,146	3,877,429	262	46.9	8.7	268,754	7,729	69,521	4,333,850
11.4	353,931	19,008	28,377	5,790,892	57	37.1	15.6	342,828	23,984	27,799	6,374,992
11.0	348,485	12,367	24,152	5,239,482	246	41.2	5.2	349,873	9,007	14,333	5,241,470
16.9	314,882	14,328	0	3,692,707	-	-	-	-	-	-	-
16.7	380,842	16,907	29,767	5,409,361	111	43.2	10.7	343,216	4,005	22,740	5,124,386
9.2	415,438	6,444	10,288	7,679,673	135	39.6	0.6	355,347	13,120	7,420	6,685,500
-	-	-	-	-	-	-	-	-	-	-	-
4.6	254,561	3,704	16,537	3,346,083	-	-	-	-	-	-	-
6.6	295,847	14,812	44,011	4,529,289	-	-	-	-	-	-	-
5.1	333,807	7,128	19,708	4,639,867	-	-	-	-	-	-	-
6.7	631,778	12,531	33,640	9,903,499	623	44.1	14.7	549,790	13,937	25,806	8,500,966
8.0	473,601	14,809	42,571	7,751,754	341	44.5	15.9	494,119	14,460	15,309	7,242,855
2.8	1,097,082	5,794	7,220	19,586,355	282	43.7	13.2	619,075	13,304	38,727	10,237,367
13.5	426,954	16,038	9,702	5,272,605	782	36.8	6.6	393,490	11,562	10,734	6,461,700
7.3	543,243	8,746	4,151	6,874,868	-	-	-	-	-	-	-
8.4	728,756	2,556	940	8,890,493	-	-	-	-	-	-	-
6.4	414,811	13,581	6,682	5,461,852	-	-	-	-	-	-	-
14.8	314,640	14,639	20,346	4,759,798	111	29.6	5.1	325,657	16,047	3,306	3,648,517
x	x	x	x	x	111	29.6	5.1	325,657	16,047	3,306	3,648,517
15.3	315,332	14,517	21,166	4,762,077	-	-	-	-	-	-	-
12.6	332,896	14,044	29,256	4,343,659	-	-	-	-	-	-	-
9.3	272,606	8,660	12,892	3,301,991	-	-	-	-	-	-	-
5.0	326,171	12,164	32,084	4,076,436	-	-	-	-	-	-	-
x	x	x	x	x	-	-	-	-	-	-	-
4.9	326,171	12,498	32,084	4,076,436	-	-	-	-	-	-	-
15.4	321,281	16,661	66,047	5,312,951	-	-	-	-	-	-	-
15.3	324,301	17,192	63,425	5,338,068	-	-	-	-	-	-	-
15.6	256,370	5,245	122,426	4,798,050	-	-	-	-	-	-	-

第3表-③ 全常用労働者の平均賃金（男女別）

	合計								集計人員	平均年齢
	集計人員	平均年齢	年平均勤続年数	令和5年7月1か月の平均賃金			令和4年年間給与支払額			
				所定時間内賃金	所定時間外賃金	うち通勤手当				
(単位)	人	歳	年	円	円	円	円	人	歳	
調査産業計	16,202	43.2	11.2	379,774	10,833	27,300	5,677,727	11,128	44.3	
建設業	2,111	43.6	12.2	365,451	7,387	46,247	6,040,374	1,837	43.6	
総合工事業	869	44.5	11.7	376,646	5,935	49,525	6,321,678	768	44.8	
職別工事業	695	46.0	12.7	373,000	8,340	42,801	5,674,314	591	46.2	
設備工事業	547	39.2	12.4	338,458	8,484	45,434	6,060,613	478	38.2	
製造業	3,879	44.4	13.6	339,606	12,682	22,162	5,044,387	2,736	44.9	
食料品・たばこ・飼料製造業	182	45.3	14.3	319,120	10,396	11,058	4,422,945	114	45.5	
繊維・衣服製造業	118	46.0	16.3	349,682	17,480	27,418	4,805,648	78	46.5	
木材・木製品・紙・パルプ製造業	140	44.3	13.0	348,160	12,050	8,279	4,790,049	99	46.1	
印刷・同関連業	492	43.1	12.8	305,338	13,366	30,575	4,374,026	287	44.8	
化学工業	310	43.3	12.7	427,226	16,407	16,935	5,513,514	175	44.1	
プラスチック製品製造業	127	47.9	11.0	343,401	13,654	8,977	5,151,237	82	47.8	
ゴム製品・革・毛皮製造業	82	47.7	18.5	366,626	9,788	6,112	5,187,586	54	47.4	
窯業・土石製品製造業	482	41.8	13.3	352,691	12,360	24,434	5,376,265	370	42.6	
鉄鋼・非鉄金属製造業	220	42.0	13.4	324,044	15,668	20,584	5,048,159	169	42.4	
金属製品製造業	329	42.0	13.0	314,742	12,943	34,459	5,438,681	264	42.5	
はん用・生産用・業務用機械器具製造業	230	46.5	14.0	357,803	13,701	18,723	5,519,526	184	47.5	
電気・電子部品・精密機械器具製造業	644	47.2	13.6	317,727	11,450	16,256	4,804,872	488	46.8	
輸送用機械器具製造業	254	42.0	11.7	325,471	10,918	30,149	4,928,462	225	42.2	
その他の製造業	269	46.9	17.2	379,162	8,894	28,651	5,396,838	147	48.6	
情報通信業	2,181	39.8	10.7	411,565	10,222	30,149	6,101,131	1,584	41.2	
通信・放送・インターネット関連サービス業	736	39.8	6.8	432,870	11,790	35,603	6,176,546	474	41.0	
情報サービス業	1,025	37.8	10.7	357,161	9,869	24,684	5,388,168	838	39.0	
映像・音声・文字情報制作業	420	44.7	17.8	562,000	8,333	34,910	8,715,339	272	48.3	
運輸業、郵便業	1,022	47.7	11.0	313,595	8,059	42,818	4,678,419	856	49.3	
道路旅客運送業	211	54.2	12.5	279,660	2,318	30,615	4,196,263	205	54.5	
道路貨物運送業	489	47.9	9.4	286,820	5,690	50,217	4,091,832	447	48.8	
倉庫業・運輸に付帯するサービス業	322	43.3	12.3	361,369	15,418	34,777	5,957,985	204	45.3	
卸売業、小売業	1,867	42.9	10.7	345,108	10,759	20,206	5,007,717	1,102	44.0	
繊維・衣服等・飲食料品卸売業	168	48.4	14.3	336,958	9,404	22,469	4,492,544	118	49.3	
建築材料・鉱物・金属材料・機械器具等卸売業	585	42.7	12.1	363,797	12,184	21,596	5,424,416	390	43.5	
その他の卸売業	348	41.9	6.4	355,586	11,643	14,267	5,894,093	208	44.2	
織物・衣服・身の回り品小売業	187	45.0	13.4	319,276	13,462	17,517	4,198,411	80	48.5	
飲食料品小売業	149	37.9	9.8	321,457	6,266	9,276	4,422,314	75	39.5	
機械器具等小売業	190	39.4	8.2	323,900	12,246	25,669	4,746,035	136	39.0	
その他の小売業	240	44.6	10.7	332,488	6,461	28,288	4,444,267	95	46.2	
金融業、保険業	1,216	45.0	11.4	580,972	13,234	29,025	9,000,305	797	46.4	
金融業	742	45.6	12.1	491,318	14,426	27,403	7,560,061	487	47.3	
証券業	474	44.1	10.3	723,340	11,370	31,590	11,648,373	310	44.8	
不動産業、物品賃貸業	902	38.2	7.3	395,879	11,997	10,420	6,279,004	550	39.9	
学術研究、専門・技術サービス業	741	42.5	8.0	511,297	10,191	16,356	6,989,591	357	43.5	
専門サービス業	384	47.1	8.7	622,750	7,714	21,661	8,475,326	163	49.8	
広告業	357	37.8	7.2	400,474	12,854	10,397	5,425,401	194	38.5	
宿泊業、飲食サービス業	383	39.2	7.6	305,574	13,467	16,496	3,906,344	207	42.5	
宿泊業	213	38.8	6.1	314,073	14,729	9,731	3,623,752	102	43.6	
飲食店	170	39.9	9.4	293,697	11,885	24,186	4,286,147	105	41.5	
生活関連サービス業、娯楽業	452	43.0	12.3	350,303	12,739	22,724	5,089,290	254	43.8	
教育、学習支援業（学校教育を除く）	254	39.6	8.8	295,568	11,386	12,649	3,918,411	96	39.9	
医療、福祉	546	44.2	6.3	333,923	7,888	24,776	4,386,365	204	42.5	
医療業	270	41.8	6.5	359,975	7,726	27,912	4,657,309	111	42.2	
社会保険・社会福祉・介護事業	276	46.6	6.1	308,956	8,047	21,770	4,074,247	93	42.9	
サービス業（他に分類されないもの）	648	48.0	12.1	317,590	11,619	38,180	4,656,471	548	49.1	
自動車整備・機械修理業	363	43.6	13.8	332,267	14,900	47,043	5,200,875	313	43.9	
その他の事業サービス業	285	53.6	9.9	292,598	7,441	20,600	3,757,137	235	56.0	
10～49人	6,169	44.9	11.0	358,235	10,122	24,910	5,196,869	4,041	45.8	
50～99人	4,857	42.8	11.1	394,798	11,620	28,668	5,715,674	3,347	43.5	
100～299人	5,176	41.6	11.5	390,835	10,941	28,691	6,216,746	3,740	43.2	

(注) ① 7月1か月の賃金とは、7月分の賃金として通貨で支給したもの(臨時に支給した賃金や賞与などは除く)で、税金、社会保険料等を差し引く前の金額である。

② 年間給与支払額は、令和4年1年間を継続勤務した労働者について、源泉徴収票に基づいて集計したものであり、所定時間外賃金や賞与等も含んだ額である。

数 平均 勤 続 年	男性				集 計 人 員	平 均 年 齢	数 平均 勤 続 年	女性			
	令和5年7月1か月の平均賃金			令和4年 年間給与 支払額				令和5年7月1か月の平均賃金			令和4年 年間給与 支払額
	所定時間内賃金	所定時間外賃金						所定時間内賃金	所定時間外賃金		
年	円	円	円	円	人	歳	年	円	円	円	円
12.2	402,144	11,076	31,287	6,056,787	5,041	40.9	8.9	329,470	10,367	18,574	4,753,839
12.5	376,695	7,388	50,685	6,265,846	272	43.8	10.6	288,735	7,433	16,704	4,424,974
11.8	388,598	5,898	54,229	6,544,472	99	41.6	11.5	279,883	6,343	12,860	4,382,541
13.3	387,420	8,426	46,469	5,868,045	104	44.6	9.0	292,079	7,849	22,896	4,415,061
12.5	344,641	8,501	50,141	6,317,252	69	45.5	11.7	295,803	8,370	12,820	4,489,670
14.5	358,413	13,293	25,186	5,387,821	1,138	43.1	11.3	291,979	11,269	14,916	4,139,490
16.0	346,392	10,480	11,526	4,808,789	68	45.0	11.4	258,575	10,256	10,273	3,574,091
18.3	381,818	18,505	26,392	5,159,070	39	45.2	12.3	285,411	15,877	29,418	4,036,435
15.5	378,980	11,634	9,294	5,210,381	41	39.9	7.0	274,495	13,055	5,828	3,583,290
14.6	330,948	14,529	32,844	4,708,830	205	40.8	10.4	268,660	11,738	27,397	3,847,628
14.6	439,043	13,709	18,914	5,991,298	135	42.4	10.4	410,440	19,903	14,439	4,849,474
12.0	382,668	16,873	9,970	5,909,574	45	48.0	9.3	266,735	7,788	7,108	3,887,340
19.0	398,256	10,682	6,992	5,581,758	26	48.2	17.4	302,152	8,684	4,286	4,296,414
14.1	375,277	13,048	28,618	5,724,461	112	39.1	10.7	276,923	10,085	10,614	4,067,658
14.3	333,338	16,528	21,496	5,222,741	51	40.5	10.3	292,630	12,818	17,565	4,474,535
13.6	328,237	13,051	38,181	5,742,549	64	40.1	10.7	259,499	12,703	19,695	4,118,428
14.3	371,179	13,308	22,340	5,719,941	46	42.9	12.5	304,591	15,275	4,332	4,625,782
14.2	331,378	12,792	18,370	5,004,184	156	48.3	11.7	271,295	7,252	9,645	4,048,802
12.0	330,638	11,102	32,832	5,004,501	29	40.0	8.9	285,383	9,488	9,332	4,294,808
18.9	439,076	12,214	41,590	6,445,695	121	44.8	15.1	305,768	4,936	12,933	4,143,544
12.1	429,229	10,728	30,248	6,349,479	595	36.0	7.1	365,528	8,909	29,874	5,412,716
7.4	471,530	13,043	41,671	6,764,710	262	37.6	5.5	361,868	9,524	24,051	5,070,238
11.8	369,017	10,409	26,445	5,637,975	187	32.3	6.0	303,587	7,451	16,795	4,242,853
21.2	633,059	7,675	23,740	9,046,761	146	37.9	11.4	471,506	9,674	55,721	8,216,498
11.4	322,242	7,314	44,885	4,687,128	165	39.6	8.9	275,503	11,972	33,671	4,625,968
12.5	284,290	2,126	30,162	4,234,340	6	43.3	11.3	241,849	8,863	36,577	2,920,700
9.7	290,765	5,564	51,362	4,144,935	42	38.3	6.5	245,024	7,031	38,028	3,449,915
13.9	400,791	16,362	36,394	6,347,721	117	39.8	9.7	288,977	13,905	31,958	5,165,941
11.7	380,043	11,590	24,322	5,465,746	754	41.1	9.1	292,121	9,702	14,008	4,221,772
14.4	362,628	9,280	28,490	4,895,752	50	46.3	14.1	275,141	9,696	8,258	3,463,305
12.6	397,370	12,361	22,224	5,831,683	193	40.9	11.1	296,302	11,952	20,268	4,550,280
8.3	401,452	13,272	13,960	6,399,155	138	38.5	3.6	285,257	9,357	14,751	4,622,085
17.7	377,914	14,018	25,297	4,784,821	107	42.4	10.3	274,998	13,047	11,991	3,693,653
11.9	348,851	7,248	10,904	4,733,324	71	35.8	7.4	282,154	5,492	7,191	3,900,915
8.5	332,068	13,142	32,249	5,045,622	52	40.4	7.4	300,849	10,372	8,460	3,969,831
11.0	367,645	6,775	52,031	4,544,041	143	43.5	10.5	314,617	6,342	13,827	4,379,599
11.5	654,238	13,494	25,345	9,981,521	414	42.5	11.4	439,775	12,894	36,107	7,089,090
11.9	556,469	14,830	24,888	8,431,560	255	42.2	12.5	365,909	13,654	32,206	5,786,617
10.7	809,330	11,396	26,063	12,953,875	159	42.8	9.6	557,309	11,675	42,364	9,298,470
8.7	446,377	12,283	12,526	7,452,562	352	35.5	5.1	313,178	11,550	7,137	4,257,401
8.7	550,556	11,315	18,788	7,481,244	383	41.7	7.3	473,135	9,170	14,092	6,494,766
10.1	687,456	8,463	30,061	9,366,061	221	45.2	7.7	572,422	7,162	15,503	7,778,661
7.6	441,883	13,711	9,022	5,947,090	162	36.8	6.7	350,266	11,908	12,067	4,740,436
9.6	320,890	13,467	21,752	4,219,530	174	35.3	5.3	286,237	13,622	10,031	3,485,422
7.9	335,630	14,794	11,556	3,866,702	110	34.3	4.6	293,902	14,804	7,963	3,368,951
11.2	305,855	12,178	30,968	4,589,570	64	37.1	6.5	269,857	11,590	13,166	3,707,528
13.6	387,149	13,129	27,758	5,664,132	197	41.9	10.6	299,640	12,300	15,914	4,263,409
9.5	337,423	13,317	15,190	4,504,777	156	39.5	8.3	268,329	10,344	11,088	3,516,331
6.9	351,805	9,351	30,069	4,709,611	341	45.2	6.0	323,093	7,036	21,523	4,184,037
7.0	379,406	8,883	22,847	4,925,858	158	41.6	6.2	346,413	6,962	31,531	4,465,209
6.7	320,260	9,910	38,402	4,411,129	183	48.4	5.8	303,009	7,100	12,971	3,894,408
12.6	324,819	11,727	43,333	4,828,120	100	42.2	9.1	278,278	11,027	13,404	3,760,739
14.5	339,682	15,492	52,294	5,374,036	50	41.9	9.5	286,148	11,190	14,174	4,077,251
10.2	298,101	6,712	23,155	3,844,124	50	42.4	8.8	268,188	10,865	12,529	3,421,619
12.0	382,682	10,425	28,293	5,570,258	2,106	43.1	9.2	309,873	9,648	18,388	4,407,707
12.1	408,180	12,017	33,340	5,975,712	1,505	41.3	8.9	363,224	10,776	18,368	5,086,303
12.7	417,889	10,937	32,509	6,664,019	1,430	37.2	8.4	322,776	10,997	19,042	4,897,415

第3表-④ 全常用労働者の平均賃金（役付者）

	合計							集計人員	平均年齢
	集計人員	平均年齢	年平均勤続年数	令和5年7月1か月の平均賃金			令和4年年間給与支払額		
				所定時間内賃金	うち通勤手当	所定時間外賃金			
(単位)	人	歳	年	円	円	円	円	人	歳
調査産業計	5,130	48.2	16.5	503,888	12,545	19,824	7,441,162	4,129	48.6
建設業	618	49.0	19.2	467,009	8,722	43,598	7,781,722	571	49.0
製造業	1,348	48.9	18.7	436,016	14,055	19,194	6,353,155	1,127	49.1
情報通信業	633	47.8	17.8	557,300	12,262	14,921	7,704,685	539	48.1
運輸業，郵便業	183	49.1	18.1	423,770	15,904	29,305	6,497,870	157	49.7
卸売業，小売業	601	48.4	15.7	435,623	11,368	15,857	6,330,755	456	48.6
金融業，保険業	564	49.8	14.6	737,120	13,804	14,487	11,080,942	479	50.1
不動産業，物品賃貸業	321	44.7	12.2	546,957	13,390	1,420	8,733,132	241	46.2
学術研究，専門・技術サービス業	273	45.0	10.2	636,359	10,687	6,369	8,401,109	154	45.4
宿泊業，飲食サービス業	68	49.4	15.2	397,590	14,761	17,259	5,350,018	56	49.3
生活関連サービス業，娯楽業	154	47.2	18.6	458,589	12,800	13,037	6,652,415	111	48.5
教育，学習支援業（学校教育を除く）	77	45.6	14.7	357,467	11,673	23,970	4,768,322	38	44.5
医療，福祉	142	46.8	8.6	434,615	8,482	31,935	5,648,868	68	44.4
サービス業（他に分類されないもの）	148	48.4	17.5	436,914	16,469	37,911	6,377,296	132	48.8

(注) ① 7月1か月の賃金とは、7月分の賃金として通貨で支給したもの（臨時に支給した賃金や賞与などは除く）で、税金、社会保険料等を差し引く前の金額である。
 ② 年間給与支払額は、令和4年1年間を継続勤務した労働者について、源泉徴収票に基づいて集計したものであり、所定時間外賃金や賞与等も含んだ額である。

第3表-⑤ 全常用労働者の平均賃金（役付者を除く）

	合計							集計人員	平均年齢
	集計人員	平均年齢	年平均勤続年数	令和5年7月1か月の平均賃金			令和4年年間給与支払額		
				所定時間内賃金	うち通勤手当	所定時間外賃金			
(単位)	人	歳	年	円	円	円	円	人	歳
調査産業計	11,027	40.9	8.7	319,035	10,066	30,800	4,747,538	6,994	41.7
建設業	1,490	41.3	9.3	322,847	6,848	47,300	5,215,954	1,265	41.1
製造業	2,526	41.9	10.8	286,019	11,975	23,731	4,268,645	1,609	41.9
情報通信業	1,540	36.4	7.8	352,045	9,383	36,698	5,358,989	1,042	37.6
運輸業，郵便業	838	47.5	9.4	283,547	6,356	46,291	4,255,961	699	49.2
卸売業，小売業	1,249	40.2	8.2	299,790	10,550	21,790	4,312,253	646	40.8
金融業，保険業	647	41.0	8.7	443,795	12,840	41,697	6,992,071	318	40.8
不動産業，物品賃貸業	581	34.6	4.6	309,279	11,227	15,401	4,524,444	309	35.0
学術研究，専門・技術サービス業	467	41.1	6.7	433,851	9,923	22,401	6,028,232	203	42.0
宿泊業，飲食サービス業	312	37.1	6.0	284,675	13,315	16,320	3,518,865	150	40.1
生活関連サービス業，娯楽業	297	40.9	9.0	291,377	12,750	27,685	4,155,307	143	40.3
教育，学習支援業（学校教育を除く）	177	37.1	6.3	262,798	11,261	8,083	3,413,058	58	36.8
医療，福祉	403	43.3	5.5	297,259	7,698	22,129	3,894,947	136	41.6
サービス業（他に分類されないもの）	500	47.9	10.5	276,415	10,184	38,273	4,032,293	416	49.2

(注) ① 7月1か月の賃金とは、7月分の賃金として通貨で支給したもの（臨時に支給した賃金や賞与などは除く）で、税金、社会保険料等を差し引く前の金額である。
 ② 年間給与支払額は、令和4年1年間を継続勤務した労働者について、源泉徴収票に基づいて集計したものであり、所定時間外賃金や賞与等も含んだ額である。

男性							女性					
数平均勤続年	令和5年7月1か月の平均賃金			令和4年 年間給与 支払額	集計 人員	平均 年齢	数平均勤続年	令和5年7月1か月の平均賃金			令和4年 年間給与 支払額	
	所定時間内賃金							所定時間外賃金	所定時間内賃金			
	所定時間内 (通勤手当 含む)	うち通勤手当							所定時間内 (通勤手当 含む)	うち通勤手当		
年	円	円	円	人	歳	年	円	円	円	円		
17.3	516,106	13,233	20,725	7,684,625	999	46.5	13.5	453,291	9,729	16,080	6,407,517	
19.5	475,037	8,799	45,518	7,951,043	47	49.9	15.4	369,988	7,784	22,110	5,767,883	
19.1	442,352	14,758	19,493	6,503,994	221	47.8	16.8	403,818	10,471	17,697	5,553,782	
18.3	554,979	12,812	15,973	7,743,958	94	45.9	14.8	569,948	9,108	8,694	7,480,735	
18.1	429,861	16,291	30,095	6,559,285	26	45.2	18.5	386,992	13,572	24,536	6,126,924	
16.1	453,283	12,511	16,255	6,569,065	145	47.8	14.3	377,066	7,775	14,484	5,527,803	
14.6	758,979	13,851	12,369	11,173,147	85	47.7	14.9	613,937	13,542	26,425	10,587,698	
13.9	594,959	14,100	1,274	10,042,502	80	40.0	7.2	402,351	11,253	1,862	4,952,327	
10.9	647,356	12,640	3,911	8,495,475	119	44.5	9.2	621,977	8,159	9,549	8,277,307	
15.4	401,456	15,154	18,795	5,382,610	12	49.8	14.3	377,908	12,927	10,219	5,198,909	
19.8	487,418	13,116	12,624	7,038,403	43	43.9	15.6	384,169	11,985	14,201	5,613,215	
14.2	397,107	16,273	17,259	5,128,480	37	46.7	15.1	315,562	7,579	30,872	4,408,164	
9.3	454,934	10,207	37,703	6,061,663	74	48.9	7.9	417,042	6,897	26,869	5,268,322	
18.0	447,770	16,806	41,578	6,605,476	16	44.9	13.3	348,035	13,684	7,361	4,414,947	

男性							女性					
数平均勤続年	令和5年7月1か月の平均賃金			令和4年 年間給与 支払額	集計 人員	平均 年齢	数平均勤続年	令和5年7月1か月の平均賃金			令和4年 年間給与 支払額	
	所定時間内賃金							所定時間外賃金	所定時間内賃金			
	所定時間内 (通勤手当 含む)	うち通勤手当							所定時間内 (通勤手当 含む)	うち通勤手当		
年	円	円	円	人	歳	年	円	円	円	円		
9.2	331,722	9,803	37,674	4,999,281	4,033	39.5	7.7	296,734	10,521	19,073	4,265,630	
9.3	331,900	6,757	52,903	5,406,334	225	42.5	9.6	271,297	7,360	15,527	4,081,949	
11.4	298,526	12,267	29,124	4,539,281	917	42.0	9.9	262,694	11,461	14,242	3,752,755	
8.8	365,464	9,633	37,886	5,550,736	498	34.1	5.7	324,201	8,859	34,139	4,945,582	
9.9	290,895	5,298	48,937	4,252,212	139	38.5	7.2	253,543	11,673	35,379	4,278,525	
8.6	326,031	10,940	29,845	4,672,205	603	39.5	7.9	271,051	10,132	12,951	3,848,948	
6.8	494,964	12,957	44,892	7,984,986	329	41.1	10.5	394,503	12,726	38,609	6,055,693	
4.7	329,357	10,866	21,330	4,970,088	272	34.2	4.5	285,092	11,637	8,688	3,970,834	
7.1	474,605	10,310	30,536	6,623,048	264	40.4	6.4	400,875	9,625	16,204	5,528,114	
7.4	289,988	12,927	22,890	3,712,547	162	34.3	4.6	279,470	13,673	10,016	3,320,085	
8.7	308,770	13,139	39,400	4,481,358	154	41.4	9.2	273,862	12,388	16,366	3,821,035	
6.3	288,350	11,379	13,906	3,977,027	119	37.2	6.2	250,163	11,204	5,220	3,107,575	
5.6	301,421	8,924	26,281	3,984,419	267	44.2	5.5	295,061	7,074	19,909	3,847,171	
10.9	279,192	10,116	44,004	4,122,647	84	41.6	8.4	262,989	10,521	14,551	3,624,446	

第3表-⑥ 全常用労働者の平均賃金（役付者を除く、正社員）

(単位)	合計							集計人員	平均年齢	
	集計人員	平均年齢	平均勤続年数	令和5年7月1か月の平均賃金			令和4年年間給与支払額			
				所定時間内賃金		所定時間外賃金				
人	歳	年	所定時間内(通勤手当含む)	うち通勤手当	円		円	円	円	人
調査産業計	10,050	39.9	8.6	319,447	10,123	31,858	4,786,255	6,446	40.6	
建設業	1,377	40.0	8.9	324,483	6,453	46,055	5,260,095	1,164	39.7	
製造業	2,264	40.5	10.6	290,119	12,307	25,365	4,350,093	1,473	40.6	
情報通信業	1,508	36.2	7.8	350,578	9,329	37,404	5,384,122	1,020	37.3	
運輸業, 郵便業	787	46.9	9.3	285,744	6,550	48,028	4,275,772	668	48.8	
卸売業, 小売業	1,115	39.5	8.3	299,219	10,575	23,245	4,335,531	580	40.0	
金融業, 保険業	573	40.2	8.8	443,148	13,095	44,869	6,980,575	277	39.7	
不動産業, 物品賃貸業	507	32.1	4.7	314,204	11,456	15,404	4,630,046	269	31.2	
学術研究, 専門・技術サービス業	410	40.1	6.9	411,994	9,590	17,122	5,797,479	168	40.3	
宿泊業, 飲食サービス業	274	37.1	6.1	287,434	13,992	16,789	3,573,612	135	40.0	
生活関連サービス業, 娯楽業	264	38.9	8.2	291,105	13,330	30,736	4,194,195	140	40.1	
教育, 学習支援業(学校教育を除く)	146	37.8	6.5	263,157	12,732	9,719	3,425,688	47	38.7	
医療, 福祉	381	42.9	5.5	299,288	7,852	23,144	3,937,757	131	41.2	
サービス業(他に分類されないもの)	444	46.4	9.8	278,613	10,186	41,783	4,165,696	374	47.3	

(注) ① 7月1か月の賃金とは、7月分の賃金として通貨で支給したもの(臨時に支給した賃金や賞与などは除く)で、税金、社会保険料等を差し引く前の金額である。
 ② 年間給与支払額は、令和4年1年間を継続勤務した労働者について、源泉徴収票に基づいて集計したものであり、所定時間外賃金や賞与等も含んだ額である。

第3表-⑦ 全常用労働者の平均賃金（役付者を除く、契約社員等）

(単位)	合計							集計人員	平均年齢	
	集計人員	平均年齢	平均勤続年数	令和5年7月1か月の平均賃金			令和4年年間給与支払額			
				所定時間内賃金		所定時間外賃金				
人	歳	年	所定時間内(通勤手当含む)	うち通勤手当	円		円	円	円	人
調査産業計	977	51.4	10.3	313,829	9,484	20,145	4,261,339	548	54.4	
建設業	113	57.6	14.5	302,276	11,671	61,943	4,695,092	101	57.8	
製造業	262	54.1	13.2	244,213	9,107	9,709	3,396,981	136	55.5	
情報通信業	32	46.7	6.2	425,809	11,913	4,835	4,191,276	22	48.5	
運輸業, 郵便業	51	55.4	11.6	238,190	3,351	23,771	3,942,067	31	59.7	
卸売業, 小売業	134	46.5	8.2	306,483	10,338	8,253	4,040,883	66	48.1	
金融業, 保険業	74	47.1	7.8	449,165	10,864	17,139	7,096,820	41	48.6	
不動産業, 物品賃貸業	74	51.7	3.6	264,963	9,658	15,384	3,509,630	40	60.5	
学術研究, 専門・技術サービス業	57	48.7	5.4	585,257	12,316	58,894	7,986,682	35	50.6	
宿泊業, 飲食サービス業	38	37.1	4.6	250,442	8,428	13,188	2,871,017	15	41.0	
生活関連サービス業, 娯楽業	33	57.8	14.9	294,452	8,105	3,829	3,819,308	3	x	
教育, 学習支援業(学校教育を除く)	31	33.8	5.2	257,734	4,336	120	3,145,312	11	28.5	
医療, 福祉	22	50.7	5.8	251,214	5,042	704	2,897,146	5	50.8	
サービス業(他に分類されないもの)	56	59.6	16.3	248,413	10,169	16,335	2,841,674	42	66.1	

(注) ① 7月1か月の賃金とは、7月分の賃金として通貨で支給したもの(臨時に支給した賃金や賞与などは除く)で、税金、社会保険料等を差し引く前の金額である。
 ② 年間給与支払額は、令和4年1年間を継続勤務した労働者について、源泉徴収票に基づいて集計したものであり、所定時間外賃金や賞与等も含んだ額である。

男性					女性							
平均勤続年数	令和5年7月1か月の平均賃金				集計人員	平均年齢	平均勤続年数	令和5年7月1か月の平均賃金				令和4年年間給与支払額
	所定時間内賃金			令和4年年間給与支払額				所定時間内賃金			令和4年年間給与支払額	
	所定時間内(通勤手当含む)	うち通勤手当	所定時間外賃金					所定時間内(通勤手当含む)	うち通勤手当	所定時間外賃金		
年	円	円	円	円	人	歳	年	円	円	円	円	
9.0	330,254	9,734	38,563	5,021,805	3,604	38.6	7.7	300,394	10,818	20,109	4,334,837	
8.8	334,159	6,436	51,772	5,470,427	213	41.8	9.6	270,681	6,544	14,553	4,076,087	
10.9	301,937	12,511	30,755	4,606,556	791	40.3	9.9	267,517	11,927	15,311	3,846,610	
8.9	363,387	9,580	38,612	5,570,546	488	33.9	5.6	324,095	8,804	34,804	4,982,556	
9.8	291,850	5,302	50,285	4,298,902	119	36.8	6.5	258,735	13,558	37,748	4,123,459	
8.7	323,892	10,539	31,792	4,682,821	535	38.9	7.8	272,801	10,615	13,857	3,894,704	
6.6	486,042	13,553	50,009	7,830,826	296	40.6	10.8	403,007	12,666	40,058	6,203,107	
4.7	333,145	10,149	20,780	5,179,367	238	33.1	4.8	293,033	12,933	9,349	4,021,974	
7.5	422,765	10,594	18,369	6,055,420	242	39.9	6.5	404,112	8,893	16,269	5,601,278	
7.5	291,296	12,850	23,707	3,771,363	139	34.2	4.8	283,711	15,102	9,761	3,370,211	
8.3	301,676	13,105	39,776	4,359,844	124	37.5	8.1	278,963	13,585	20,011	3,990,977	
6.7	290,205	13,259	17,161	4,014,808	99	37.4	6.4	249,312	12,481	6,186	3,109,782	
5.7	302,734	9,221	26,882	4,016,536	250	43.8	5.4	297,434	7,134	21,072	3,894,751	
10.0	281,523	9,979	49,136	4,264,922	70	41.9	8.5	264,863	11,288	9,541	3,711,423	

男性					女性							
平均勤続年数	令和5年7月1か月の平均賃金				集計人員	平均年齢	平均勤続年数	令和5年7月1か月の平均賃金				令和4年年間給与支払額
	所定時間内賃金			令和4年年間給与支払額				所定時間内賃金			令和4年年間給与支払額	
	所定時間内(通勤手当含む)	うち通勤手当	所定時間外賃金					所定時間内(通勤手当含む)	うち通勤手当	所定時間外賃金		
年	円	円	円	円	人	歳	年	円	円	円	円	
11.8	350,579	10,625	27,637	4,714,942	429	47.5	8.3	251,618	8,025	10,283	3,405,189	
15.1	304,821	10,463	65,490	4,723,129	12	55.5	9.4	281,921	21,838	32,085	4,255,850	
16.0	259,992	9,634	11,702	3,724,041	126	52.7	10.1	221,262	8,539	7,524	2,935,743	
6.0	464,011	12,071	5,349	4,642,768	10	42.5	6.6	330,302	11,564	3,705	3,175,419	
12.0	261,579	5,217	25,375	3,319,916	20	48.8	10.9	209,788	459	21,285	5,319,686	
7.4	348,023	14,467	11,651	4,557,355	68	44.7	8.9	246,980	6,330	4,553	3,257,271	
7.9	560,000	8,932	10,321	9,192,570	33	45.3	7.8	313,304	13,265	25,609	4,477,133	
4.7	304,161	15,685	25,009	3,695,950	34	41.5	2.5	166,966	2,568	4,060	2,604,648	
5.1	720,081	8,945	86,160	9,745,000	22	45.9	5.8	366,970	17,679	15,517	4,470,046	
6.5	275,383	13,624	15,913	3,006,756	23	34.6	3.3	220,512	5,040	11,410	2,735,278	
x	x	x	x	x	30	57.7	13.7	243,001	7,443	2,026	3,071,745	
5.0	248,477	3,347	0	3,278,079	20	36.7	5.3	260,378	4,880	189	3,056,800	
2.8	259,716	1,128	626	2,838,900	17	50.7	6.7	248,380	6,194	721	2,914,620	
19.2	251,043	11,328	9,176	2,819,936	14	40.1	7.6	230,659	6,691	37,812	2,928,625	

第3表-⑧ 全常用労働者の平均賃金（営業販売系）

	合計							集計人員	平均年齢
	集計人員	平均年齢	年平均勤続年数	令和5年7月1か月の平均賃金			令和4年年間給与支払額		
				所定時間内賃金		所定時間外賃金			
(単位)	人	歳	年	円	円		円	円	人
調査産業計	3,420	40.9	10.3	405,110	11,584	21,484	6,221,416	2,639	42.7
建設業	110	47.0	12.3	441,061	9,310	45,068	7,078,952	106	47.0
製造業	741	42.7	13.2	384,401	13,403	19,258	5,787,952	623	44.1
情報通信業	259	38.0	7.7	451,108	8,384	25,809	7,118,968	176	39.4
運輸業，郵便業	166	51.8	12.4	419,964	4,650	34,404	5,130,376	166	51.8
卸売業，小売業	756	41.7	10.8	364,610	11,596	20,634	5,348,803	559	43.1
金融業，保険業	294	44.6	10.1	556,605	13,601	34,581	8,803,742	245	45.6
不動産業，物品賃貸業	444	34.2	7.4	416,415	10,354	12,025	7,756,466	355	36.2
学術研究，専門・技術サービス業	191	38.1	7.2	474,068	12,784	11,363	6,567,048	132	39.5
宿泊業，飲食サービス業	112	31.0	4.1	287,950	12,026	12,800	3,669,370	55	34.4
生活関連サービス業，娯楽業	203	40.7	11.2	339,555	13,525	21,734	4,691,358	115	42.7
教育，学習支援業（学校教育を除く）	65	36.1	8.0	309,311	10,858	25,190	4,528,730	36	36.4
医療，福祉	37	38.9	7.5	346,801	11,858	28,271	5,048,358	31	40.2
サービス業（他に分類されないもの）	42	47.2	15.3	406,909	16,155	45,921	6,050,833	40	47.8

(注) ① 7月1か月の賃金とは、7月分の賃金として通貨で支給したもの（臨時に支給した賃金や賞与などは除く）で、税金、社会保険料等を差し引く前の金額である。
 ② 年間給与支払額は、令和4年1年間を継続勤務した労働者について、源泉徴収票に基づいて集計したものであり、所定時間外賃金や賞与等も含んだ額である。

第3表-⑨ 全常用労働者の平均賃金（事務系）

	合計							集計人員	平均年齢
	集計人員	平均年齢	年平均勤続年数	令和5年7月1か月の平均賃金			令和4年年間給与支払額		
				所定時間内賃金		所定時間外賃金			
(単位)	人	歳	年	円	円		円	円	人
調査産業計	3,741	44.3	11.7	371,771	12,743	17,069	5,450,254	1,471	47.1
建設業	355	44.8	12.3	322,295	8,922	19,273	5,215,606	145	46.3
製造業	869	44.8	13.2	351,872	14,069	12,948	5,034,556	316	46.9
情報通信業	345	44.8	11.7	441,228	12,594	16,684	6,062,074	156	48.3
運輸業，郵便業	187	43.1	12.5	336,659	15,372	27,332	5,307,358	74	48.9
卸売業，小売業	577	43.3	10.2	325,464	12,049	12,076	4,747,251	181	45.5
金融業，保険業	597	45.4	12.9	442,157	13,335	25,368	6,856,768	308	47.4
不動産業，物品賃貸業	257	40.0	8.1	380,824	13,144	7,570	5,478,002	88	45.9
学術研究，専門・技術サービス業	150	45.3	8.9	497,007	13,218	31,516	6,392,315	53	47.0
宿泊業，飲食サービス業	50	38.1	6.0	314,025	16,612	4,426	3,778,376	5	51.4
生活関連サービス業，娯楽業	91	45.5	15.5	379,676	12,200	10,222	5,835,337	41	45.9
教育，学習支援業（学校教育を除く）	54	42.9	8.8	264,220	6,951	11,152	3,468,413	9	41.2
医療，福祉	52	48.4	8.8	291,869	9,173	21,642	3,865,270	8	60.5
サービス業（他に分類されないもの）	157	46.0	12.6	319,589	12,682	20,836	4,412,296	87	48.9

(注) ① 7月1か月の賃金とは、7月分の賃金として通貨で支給したもの（臨時に支給した賃金や賞与などは除く）で、税金、社会保険料等を差し引く前の金額である。
 ② 年間給与支払額は、令和4年1年間を継続勤務した労働者について、源泉徴収票に基づいて集計したものであり、所定時間外賃金や賞与等も含んだ額である。

男性					女性							
数平均勤続年	令和5年7月1か月の平均賃金				集計人員	平均年齢	数平均勤続年	令和5年7月1か月の平均賃金				令和4年年間給与支払額
	所定時間内賃金			令和4年年間給与支払額				所定時間内賃金			令和4年年間給与支払額	
	所定時間内(通勤手当含む)	うち通勤手当	所定時間外賃金					所定時間内(通勤手当含む)	うち通勤手当	所定時間外賃金		
年	円	円	円	円	人	歳	年	円	円	円	円	
11.4	429,120	11,968	22,777	6,559,945	781	35.0	6.5	324,769	10,289	17,330	4,843,554	
12.6	446,455	9,388	46,861	7,182,744	4	x	x	x	x	x	x	
14.1	403,440	14,095	19,550	6,100,347	118	35.6	8.2	283,884	9,747	17,750	3,951,838	
8.7	484,909	9,163	21,024	7,255,986	83	35.0	5.7	387,672	6,733	36,227	6,874,132	
12.4	419,964	4,650	34,404	5,130,376	-	-	-	-	-	-	-	
12.3	389,342	12,126	23,600	5,699,893	197	37.6	6.5	289,292	10,092	11,997	3,965,631	
10.1	549,682	13,595	34,115	8,599,794	49	39.9	10.4	591,221	13,634	36,911	9,841,611	
8.5	449,232	11,110	13,136	8,445,087	89	26.3	3.2	286,622	7,340	7,594	4,239,578	
7.7	521,669	13,095	10,826	7,328,907	59	35.1	6.1	369,185	12,087	12,537	4,957,081	
4.5	284,344	12,752	15,696	3,856,653	57	27.8	3.7	291,700	11,325	10,006	3,487,437	
13.2	373,609	13,115	27,384	5,172,921	88	38.2	8.6	288,473	14,062	14,350	3,858,827	
8.6	327,156	11,634	28,503	4,813,011	29	35.9	7.2	285,518	9,894	21,078	4,157,930	
8.0	355,650	11,778	26,986	5,333,800	6	32.3	5.0	293,706	12,272	34,697	2,978,900	
15.6	413,475	16,163	43,603	6,162,466	2	x	x	x	x	x	x	

男性					女性							
数平均勤続年	令和5年7月1か月の平均賃金				集計人員	平均年齢	数平均勤続年	令和5年7月1か月の平均賃金				令和4年年間給与支払額
	所定時間内賃金			令和4年年間給与支払額				所定時間内賃金			令和4年年間給与支払額	
	所定時間内(通勤手当含む)	うち通勤手当	所定時間外賃金					所定時間内(通勤手当含む)	うち通勤手当	所定時間外賃金		
年	円	円	円	円	人	歳	年	円	円	円	円	
13.6	454,672	14,088	19,907	6,659,504	2,270	42.5	10.5	317,780	11,871	15,205	4,620,175	
13.5	381,791	11,971	28,514	6,394,104	210	43.7	11.4	281,193	6,816	12,974	4,350,947	
15.1	415,994	14,561	15,486	5,879,615	553	43.7	12.1	315,541	13,788	11,489	4,524,397	
15.9	509,887	13,742	22,968	7,251,500	189	42.0	8.2	390,755	11,647	11,269	5,193,721	
16.3	419,907	16,507	15,309	6,240,957	113	39.3	10.0	282,142	14,628	35,206	4,643,252	
10.5	402,470	14,353	10,056	5,846,136	396	42.3	10.1	289,528	10,995	13,037	4,254,647	
13.2	527,149	13,860	22,144	8,089,549	289	43.3	12.5	350,946	12,776	28,804	5,462,551	
11.9	531,596	16,594	4,022	7,356,372	169	36.9	6.1	292,957	11,347	9,418	4,235,853	
8.6	619,733	14,011	66,693	7,627,143	97	44.4	9.1	428,539	12,784	12,149	5,697,724	
2.6	371,672	17,174	1,308	5,086,200	45	36.6	6.4	307,474	16,549	4,780	3,619,852	
17.1	437,794	12,458	9,569	6,997,520	50	45.1	14.1	331,046	11,989	10,769	4,889,374	
5.0	302,354	5,981	10,386	3,743,700	45	43.2	9.6	255,745	7,145	11,291	3,401,965	
8.4	392,778	11,851	24,101	4,690,283	44	46.3	8.9	277,788	8,686	21,291	3,741,518	
15.1	351,859	13,859	29,393	4,868,045	70	42.4	9.6	279,942	11,219	9,645	3,825,345	

第3表-⑩ 全常用労働者の平均賃金（技術系）

	合計							集計人員	平均年齢
	集計人員	平均年齢	年平均勤続年数	令和5年7月1か月の平均賃金			令和4年年間給与支払額		
				所定時間内賃金		所定時間外賃金			
(単位)	人	歳	年	円	円	円	円	人	歳
調査産業計	3,889	41.7	11.3	361,388	10,183	36,244	5,635,619	3,254	42.1
建設業	1,053	42.2	12.7	369,411	7,179	56,575	6,445,012	1,005	42.1
製造業	654	44.7	13.4	341,924	13,266	24,524	5,152,987	528	44.9
情報通信業	1,267	38.1	10.0	376,006	10,376	30,276	5,618,162	1,054	39.4
運輸業，郵便業	5	54.0	11.6	374,230	7,578	0	4,378,467	5	54.0
卸売業，小売業	204	42.4	9.3	348,038	7,402	30,020	5,271,983	157	42.3
金融業，保険業	16	42.0	8.4	603,876	19,767	24,730	10,323,063	11	43.1
不動産業，物品賃貸業	43	48.2	7.3	386,423	14,617	19,647	5,247,055	40	49.8
学術研究，専門・技術サービス業	132	44.2	9.3	353,117	14,844	28,808	5,528,405	72	44.6
宿泊業，飲食サービス業	56	50.4	13.2	298,551	13,819	7,360	4,249,176	40	49.2
生活関連サービス業，娯楽業	63	44.0	11.8	360,554	8,598	30,188	5,215,574	43	45.3
教育，学習支援業（学校教育を除く）	15	39.1	8.1	305,139	9,055	41,961	4,009,165	8	34.5
医療，福祉	147	43.7	6.4	354,429	7,046	25,108	4,454,856	63	44.0
サービス業（他に分類されないもの）	234	43.3	12.7	315,021	14,023	41,080	4,918,381	228	43.4

(注) ① 7月1か月の賃金とは、7月分の賃金として通貨で支給したもの（臨時に支給した賃金や賞与などは除く）で、税金、社会保険料等を差し引く前の金額である。
 ② 年間給与支払額は、令和4年1年間を継続勤務した労働者について、源泉徴収票に基づいて集計したものであり、所定時間外賃金や賞与等も含んだ額である。

第3表-⑪ 全常用労働者の平均賃金（生産系）

	合計							集計人員	平均年齢
	集計人員	平均年齢	年平均勤続年数	令和5年7月1か月の平均賃金			令和4年年間給与支払額		
				所定時間内賃金		所定時間外賃金			
(単位)	人	歳	年	円	円	円	円	人	歳
調査産業計	2,794	45.6	12.6	310,590	8,893	38,546	4,732,130	2,363	45.9
建設業	355	46.3	10.8	338,110	3,031	51,905	5,393,475	351	46.4
製造業	1,452	44.6	14.2	306,427	11,240	28,448	4,619,762	1,165	44.4
情報通信業	109	42.5	16.3	491,920	4,828	52,491	11,607,420	74	44.7
運輸業，郵便業	554	49.2	10.2	284,672	6,984	50,239	4,149,349	525	49.3
卸売業，小売業	194	43.7	11.2	300,688	8,235	34,397	4,042,414	146	45.7
金融業，保険業	-	-	-	-	-	-	-	-	-
不動産業，物品賃貸業	12	49.9	9.6	382,484	2,400	32,680	5,969,980	10	49.9
学術研究，専門・技術サービス業	-	-	-	-	-	-	-	-	-
宿泊業，飲食サービス業	13	41.8	4.6	363,101	14,493	4,731	3,926,510	8	41.5
生活関連サービス業，娯楽業	29	45.5	11.9	353,225	17,163	25,394	5,107,485	28	46.0
教育，学習支援業（学校教育を除く）	6	52.5	7.5	202,284	4,403	0	2,851,725	-	-
医療，福祉	3	x	x	x	x	x	x	2	x
サービス業（他に分類されないもの）	67	43.4	9.2	346,476	10,308	95,902	5,797,022	54	44.0

(注) ① 7月1か月の賃金とは、7月分の賃金として通貨で支給したもの（臨時に支給した賃金や賞与などは除く）で、税金、社会保険料等を差し引く前の金額である。
 ② 年間給与支払額は、令和4年1年間を継続勤務した労働者について、源泉徴収票に基づいて集計したものであり、所定時間外賃金や賞与等も含んだ額である。

男性					女性							
数平均勤続年	令和5年7月1か月の平均賃金				集計人員	平均年齢	数平均勤続年	令和5年7月1か月の平均賃金				令和4年年間給与支払額
	所定時間内賃金			令和4年年間給与支払額				所定時間内賃金			令和4年年間給与支払額	
	所定時間内(通勤手当含む)	うち通勤手当	所定時間外賃金					所定時間内(通勤手当含む)	うち通勤手当	所定時間外賃金		
年	円	円	円	円	人	歳	年	円	円	円	円	
12.0	372,100	10,488	37,888	5,842,675	635	39.7	7.2	305,462	8,625	27,887	4,474,628	
12.9	371,764	7,012	57,741	6,511,688	48	44.0	7.5	318,254	10,688	33,696	4,779,978	
13.9	357,852	14,485	22,833	5,390,385	126	43.7	11.0	271,735	8,158	31,602	4,065,271	
10.9	389,734	10,911	31,665	5,836,176	213	31.8	5.2	307,232	7,733	23,429	4,435,527	
11.6	374,230	7,578	0	4,378,467	-	-	-	-	-	-	-	
10.2	357,737	7,886	33,628	5,460,381	47	42.5	6.1	316,625	5,785	17,969	4,577,886	
9.1	686,231	22,958	29,953	11,389,582	5	39.6	6.8	422,696	12,746	13,238	7,976,720	
7.5	392,102	14,622	21,121	5,363,229	3	x	x	x	x	x	x	
9.4	381,121	15,547	22,284	5,580,608	60	43.8	9.1	319,802	14,001	36,636	5,460,847	
15.9	319,029	14,900	6,019	4,500,474	16	53.5	6.4	247,356	11,117	18,422	3,269,110	
12.6	392,644	7,114	28,326	5,666,318	20	41.2	10.0	291,562	11,789	34,190	4,213,922	
7.5	306,045	9,327	20,529	3,767,426	7	44.4	8.7	304,104	8,745	66,453	4,331,483	
6.8	376,624	8,062	20,130	4,574,559	84	43.4	6.1	338,338	6,283	28,841	4,357,072	
12.9	316,846	14,100	42,182	4,941,540	6	36.7	5.7	248,716	11,114	1,765	3,968,880	

男性					女性							
数平均勤続年	令和5年7月1か月の平均賃金				集計人員	平均年齢	数平均勤続年	令和5年7月1か月の平均賃金				令和4年年間給与支払額
	所定時間内賃金			令和4年年間給与支払額				所定時間内賃金			令和4年年間給与支払額	
	所定時間内(通勤手当含む)	うち通勤手当	所定時間外賃金					所定時間内(通勤手当含む)	うち通勤手当	所定時間外賃金		
年	円	円	円	円	人	歳	年	円	円	円	円	
12.9	318,230	9,170	41,549	4,847,324	431	43.7	10.8	259,755	7,376	21,967	3,965,017	
10.8	338,387	2,928	52,075	5,400,389	4	x	x	x	x	x	x	
14.8	318,758	11,908	32,460	4,869,594	287	45.2	11.8	248,880	8,529	12,315	3,445,115	
17.7	516,125	4,534	37,887	11,880,109	35	37.9	13.3	459,172	5,450	83,369	11,238,488	
10.3	287,612	7,214	50,235	4,116,867	29	47.4	8.1	221,658	2,815	50,298	4,828,643	
12.0	313,470	9,092	39,250	4,197,907	48	36.8	8.8	251,158	5,627	18,031	3,293,744	
-	-	-	-	-	-	-	-	-	-	-	-	
11.1	348,980	2,880	39,215	5,760,696	2	x	x	x	x	x	x	
-	-	-	-	-	-	-	-	-	-	-	-	
4.0	377,584	18,399	5,500	4,297,825	5	42.4	5.6	247,238	8,243	3,500	2,441,250	
12.1	356,795	17,067	24,558	5,162,127	1	x	x	x	x	x	x	
-	-	-	-	-	6	52.5	7.5	202,284	4,403	0	2,851,725	
x	x	x	x	x	1	x	x	x	x	x	x	
10.3	354,281	11,814	111,451	6,316,788	13	40.7	4.9	246,970	4,052	33,704	3,140,444	

第4表-① 産業別 実在者賃金（全産業）

学歴計		[男性]				[女性]			
年齢区分	集計人員数	平均勤続年数	7月の所定時間内賃金	令和4年年間給与支払額	集計人員数	平均勤続年数	7月の所定時間内賃金	令和4年年間給与支払額	
(単位)	人	年	円	円	人	年	円	円	
～17歳	-	-	-	-	1	x	x	x	
18～19歳	51	0.6	197,313	2,863,533	28	0.6	192,550	-	
20～21歳	115	1.5	207,514	3,051,221	59	1.3	203,747	2,591,121	
22～24歳	426	1.8	245,346	3,548,053	337	1.6	233,091	3,026,597	
25～29歳	1,078	3.6	279,151	4,450,248	704	3.3	262,897	3,714,702	
30～34歳	1,079	6.2	328,816	5,031,937	614	5.3	300,939	4,389,614	
35～39歳	1,159	9.2	353,009	5,692,236	508	7.5	310,569	4,516,940	
40～44歳	1,400	11.6	398,114	6,087,691	670	9.2	339,018	5,097,735	
45～49歳	1,668	14.7	429,622	6,478,748	739	12.0	355,636	5,262,404	
50～54歳	1,690	17.7	456,464	6,891,977	641	13.1	362,543	5,414,117	
55～59歳	1,419	18.0	475,134	7,222,385	436	15.2	381,403	5,656,894	
60歳以上	900	17.1	386,831	5,555,404	238	16.2	296,924	4,317,997	

中学卒		[男性]				[女性]			
年齢区分	集計人員数	平均勤続年数	7月の所定時間内賃金	令和4年年間給与支払額	集計人員数	平均勤続年数	7月の所定時間内賃金	令和4年年間給与支払額	
(単位)	人	年	円	円	人	年	円	円	
～17歳	-	-	-	-	1	x	x	x	
18～19歳	-	-	-	-	-	-	-	-	
20～21歳	2	x	x	x	-	-	-	-	
22～24歳	6	4.0	412,417	5,645,533	-	-	-	-	
25～29歳	13	5.7	308,585	4,460,095	1	x	x	x	
30～34歳	10	9.4	325,381	4,481,229	3	x	x	x	
35～39歳	15	8.3	346,469	5,241,542	4	x	x	x	
40～44歳	19	11.1	351,197	5,143,821	1	x	x	x	
45～49歳	42	13.7	340,486	5,880,817	5	12.4	242,493	2,821,157	
50～54歳	48	14.9	355,951	4,878,162	8	14.1	231,034	3,359,430	
55～59歳	41	15.0	321,833	5,144,894	8	36.5	247,775	4,325,148	
60歳以上	38	24.3	328,504	4,703,278	4	x	x	x	

高校卒		[男性]				[女性]			
年齢区分	集計人員数	平均勤続年数	7月の所定時間内賃金	令和4年年間給与支払額	集計人員数	平均勤続年数	7月の所定時間内賃金	令和4年年間給与支払額	
(単位)	人	年	円	円	人	年	円	円	
18～19歳	47	0.6	197,313	2,863,533	22	0.5	192,550	-	
20～21歳	89	1.7	206,007	3,106,795	31	1.8	202,323	2,593,961	
22～24歳	107	3.5	233,051	3,745,684	69	3.2	223,702	3,156,786	
25～29歳	216	5.0	256,909	4,150,618	59	4.5	230,224	3,221,011	
30～34歳	224	7.6	285,833	4,514,151	80	5.9	250,060	3,793,028	
35～39歳	272	10.2	321,295	5,132,088	76	6.5	243,946	3,593,462	
40～44歳	367	11.4	347,037	5,433,730	147	9.2	275,212	4,023,265	
45～49歳	465	15.8	368,794	5,728,723	159	13.5	293,053	4,347,820	
50～54歳	587	17.6	390,375	5,831,124	170	14.9	298,948	4,472,338	
55～59歳	493	18.8	373,319	5,689,322	139	16.7	295,993	4,454,111	
60歳以上	333	17.8	348,731	5,072,621	102	16.3	254,230	3,722,324	

高専・短大卒		[男性]				[女性]			
年齢区分	集計人員数	平均勤続年数	7月の所定時間内賃金	令和4年年間給与支払額	集計人員数	平均勤続年数	7月の所定時間内賃金	令和4年年間給与支払額	
(単位)	人	年	円	円	人	年	円	円	
18～19歳	-	-	-	-	-	-	-	-	
20～21歳	3	x	x	x	6	0.0	182,000	-	
22～24歳	6	1.0	285,920	3,921,900	9	1.3	233,953	3,233,000	
25～29歳	18	3.8	268,886	3,811,691	27	3.9	239,833	3,775,957	
30～34歳	37	5.8	314,407	4,394,600	33	5.7	258,754	3,431,254	
35～39歳	33	11.2	353,472	5,598,666	40	7.4	274,390	3,484,242	
40～44歳	32	16.3	430,150	6,146,103	94	9.7	297,967	4,559,174	
45～49歳	64	16.4	430,672	6,430,269	135	12.8	299,880	4,652,461	
50～54歳	34	16.9	465,183	7,098,355	105	13.8	333,883	5,002,867	
55～59歳	40	17.7	424,955	6,922,310	70	14.8	342,352	4,831,045	
60歳以上	30	15.4	396,046	5,256,505	35	17.3	299,598	4,362,599	

専門学校卒		[男性]				[女性]			
年齢区分	集計人員数	平均勤続年数	7月の所定時間内賃金	令和4年年間給与支払額	集計人員数	平均勤続年数	7月の所定時間内賃金	令和4年年間給与支払額	
(単位)	人	年	円	円	人	年	円	円	
20～21歳	18	0.3	209,653	2,501,000	18	0.7	212,587	2,540,000	
22～24歳	64	2.0	225,732	3,713,195	54	1.9	246,126	3,062,350	
25～29歳	117	4.1	262,520	4,193,962	88	3.3	258,343	3,599,439	
30～34歳	119	7.3	300,481	4,738,097	71	5.6	273,625	3,870,016	
35～39歳	174	9.3	331,842	5,204,523	86	7.7	283,731	4,066,516	
40～44歳	240	12.7	366,642	5,530,671	66	7.5	296,727	3,946,081	
45～49歳	293	15.7	400,676	6,025,804	108	12.0	324,594	4,543,785	
50～54歳	288	20.7	407,601	6,312,673	108	10.9	315,810	4,556,490	
55～59歳	147	19.8	413,997	6,084,615	52	13.8	332,301	4,652,463	
60歳以上	63	15.6	339,927	5,079,774	30	14.5	283,031	4,048,047	

大学卒		[男性]				[女性]			
年齢区分	集計人員数	平均勤続年数	7月の所定時間内賃金	令和4年年間給与支払額	集計人員数	平均勤続年数	7月の所定時間内賃金	令和4年年間給与支払額	
(単位)	人	年	円	円	人	年	円	円	
20～21歳	3	x	x	x	4	x	x	x	
22～24歳	241	1.0	250,790	3,149,581	204	1.0	232,422	2,935,498	
25～29歳	705	3.1	288,717	4,619,376	528	3.1	267,869	3,789,614	
30～34歳	678	5.5	349,323	5,328,476	423	5.1	318,241	4,668,991	
35～39歳	645	8.8	372,864	6,111,919	296	7.8	340,158	5,057,611	
40～44歳	718	11.1	437,022	6,715,583	359	9.4	383,903	5,888,669	
45～49歳	778	13.6	485,786	7,215,799	320	11.1	428,250	6,344,433	
50～54歳	705	16.8	539,353	8,296,696	246	12.6	441,067	6,753,055	
55～59歳	667	17.0	576,912	8,834,176	157	13.4	508,043	7,576,358	
60歳以上	373	17.1	450,911	6,621,432	55	16.0	383,024	5,716,632	

(注) ①この表の所定時間内賃金は通勤手当を含んでいない。したがって、平均賃金との比較には注意を要する。
 ②年間給与支払額は、源泉徴収票に基づき集計したものであり、所定時間外賃金や賞与も含まれている。
 ③年間給与支払額については、1年間継続勤務をしていない労働者を母数から除外してある。
 ④学歴計は、学歴不明も含まれている。

第4表-② 産業別 実在者賃金（建設業）

学歴計					[男性]					[女性]				
年齢区分	集計人員数	平均勤続年数	7月の所定時間内賃金	令和4年年間給与支払額	集計人員数	平均勤続年数	7月の所定時間内賃金	令和4年年間給与支払額	集計人員数	平均勤続年数	7月の所定時間内賃金	令和4年年間給与支払額		
(単位)	人	年	円	円	人	年	円	円	人	年	円	円		
～17歳	-	-	-	-	-	-	-	-	-	-	-	-		
18～19歳	26	0.7	199,869	3,047,800	-	-	-	-	-	-	-	-		
20～21歳	55	1.5	214,152	3,423,567	-	-	-	-	-	-	-	-		
22～24歳	102	2.5	259,647	4,346,123	9	2.1	238,747	3,835,333	-	-	-	-		
25～29歳	192	5.1	276,762	4,741,349	31	3.8	231,672	3,652,026	-	-	-	-		
30～34歳	159	7.2	315,249	5,421,662	28	6.4	268,977	4,180,457	-	-	-	-		
35～39歳	184	10.3	351,512	6,039,765	27	8.4	273,303	4,146,771	-	-	-	-		
40～44歳	185	11.9	386,614	6,440,231	41	8.6	275,272	4,306,345	-	-	-	-		
45～49歳	268	16.7	418,783	7,068,869	57	11.0	289,619	4,476,353	-	-	-	-		
50～54歳	254	17.5	453,934	7,335,993	33	11.8	279,565	4,180,827	-	-	-	-		
55～59歳	200	17.2	419,714	6,865,981	19	22.2	366,235	6,098,665	-	-	-	-		
60歳以上	200	18.5	402,462	6,364,689	25	18.2	281,145	4,808,921	-	-	-	-		

中学卒					[男性]					[女性]				
年齢区分	集計人員数	平均勤続年数	7月の所定時間内賃金	令和4年年間給与支払額	集計人員数	平均勤続年数	7月の所定時間内賃金	令和4年年間給与支払額	集計人員数	平均勤続年数	7月の所定時間内賃金	令和4年年間給与支払額		
(単位)	人	年	円	円	人	年	円	円	人	年	円	円		
～17歳	-	-	-	-	-	-	-	-	-	-	-	-		
18～19歳	-	-	-	-	-	-	-	-	-	-	-	-		
20～21歳	2	x	x	x	-	-	-	-	-	-	-	-		
22～24歳	5	3.8	437,900	5,977,240	-	-	-	-	-	-	-	-		
25～29歳	6	5.0	357,114	5,619,900	-	-	-	-	-	-	-	-		
30～34歳	4	x	x	x	-	-	-	-	-	-	-	-		
35～39歳	6	7.5	377,562	5,701,300	-	-	-	-	-	-	-	-		
40～44歳	7	10.4	405,534	5,999,371	-	-	-	-	-	-	-	-		
45～49歳	14	14.6	420,554	6,458,236	-	-	-	-	-	-	-	-		
50～54歳	13	15.5	441,928	7,475,467	-	-	-	-	-	-	-	-		
55～59歳	16	8.9	348,349	5,404,279	-	-	-	-	-	-	-	-		
60歳以上	10	15.8	441,318	6,316,570	-	-	-	-	-	-	-	-		

高校卒					[男性]					[女性]				
年齢区分	集計人員数	平均勤続年数	7月の所定時間内賃金	令和4年年間給与支払額	集計人員数	平均勤続年数	7月の所定時間内賃金	令和4年年間給与支払額	集計人員数	平均勤続年数	7月の所定時間内賃金	令和4年年間給与支払額		
(単位)	人	年	円	円	人	年	円	円	人	年	円	円		
18～19歳	26	0.7	199,869	3,047,800	-	-	-	-	-	-	-	-		
20～21歳	41	1.8	214,552	3,536,227	-	-	-	-	-	-	-	-		
22～24歳	45	3.8	254,523	4,439,781	1	x	x	x	-	-	-	-		
25～29歳	82	6.5	273,077	4,828,629	10	5.6	212,200	3,525,180	-	-	-	-		
30～34歳	70	8.7	326,056	5,315,308	10	4.4	271,120	4,139,680	-	-	-	-		
35～39歳	72	11.1	339,555	5,921,749	9	6.0	259,889	3,528,625	-	-	-	-		
40～44歳	98	11.6	397,231	6,237,087	15	10.9	287,451	4,224,033	-	-	-	-		
45～49歳	123	16.9	400,788	6,745,502	20	9.6	305,175	4,309,740	-	-	-	-		
50～54歳	143	16.9	441,126	6,856,533	15	11.5	289,346	4,179,567	-	-	-	-		
55～59歳	105	16.8	403,815	6,356,743	14	23.1	361,363	6,040,775	-	-	-	-		
60歳以上	121	19.2	400,634	6,448,394	15	16.9	310,523	5,240,940	-	-	-	-		

高専・短大卒					[男性]					[女性]				
年齢区分	集計人員数	平均勤続年数	7月の所定時間内賃金	令和4年年間給与支払額	集計人員数	平均勤続年数	7月の所定時間内賃金	令和4年年間給与支払額	集計人員数	平均勤続年数	7月の所定時間内賃金	令和4年年間給与支払額		
(単位)	人	年	円	円	人	年	円	円	人	年	円	円		
18～19歳	-	-	-	-	-	-	-	-	-	-	-	-		
20～21歳	-	-	-	-	-	-	-	-	-	-	-	-		
22～24歳	1	x	x	x	-	-	-	-	-	-	-	-		
25～29歳	5	3.4	290,600	4,007,240	3	x	x	x	-	-	-	-		
30～34歳	8	6.8	310,024	4,837,000	5	7.4	255,000	3,244,100	-	-	-	-		
35～39歳	8	11.0	362,000	4,900,475	3	x	x	x	-	-	-	-		
40～44歳	7	21.3	443,429	6,770,671	7	4.6	254,300	4,004,617	-	-	-	-		
45～49歳	30	21.1	494,159	7,892,213	19	11.5	265,322	4,627,329	-	-	-	-		
50～54歳	13	17.5	527,477	8,357,092	6	18.3	256,282	3,980,700	-	-	-	-		
55～59歳	13	22.8	479,269	7,702,746	-	-	-	-	-	-	-	-		
60歳以上	17	15.8	457,532	5,865,865	-	-	-	-	-	-	-	-		

専門学校卒					[男性]					[女性]				
年齢区分	集計人員数	平均勤続年数	7月の所定時間内賃金	令和4年年間給与支払額	集計人員数	平均勤続年数	7月の所定時間内賃金	令和4年年間給与支払額	集計人員数	平均勤続年数	7月の所定時間内賃金	令和4年年間給与支払額		
(単位)	人	年	円	円	人	年	円	円	人	年	円	円		
20～21歳	10	0.0	219,252	-	-	-	-	-	-	-	-	-		
22～24歳	20	1.6	235,551	4,053,585	2	x	x	x	-	-	-	-		
25～29歳	33	5.2	286,024	4,731,242	-	-	-	-	-	-	-	-		
30～34歳	12	7.4	294,705	5,457,933	3	x	x	x	-	-	-	-		
35～39歳	33	12.7	369,130	6,212,867	5	17.0	336,440	5,537,060	-	-	-	-		
40～44歳	23	12.5	398,143	6,819,074	4	x	x	x	-	-	-	-		
45～49歳	37	16.7	433,597	7,250,416	7	21.4	307,950	4,164,729	-	-	-	-		
50～54歳	36	23.2	493,069	8,372,006	2	x	x	x	-	-	-	-		
55～59歳	22	21.1	494,600	8,138,568	5	19.4	378,900	6,237,600	-	-	-	-		
60歳以上	9	18.9	421,333	7,301,989	5	11.2	259,700	4,168,500	-	-	-	-		

大学卒					[男性]					[女性]				
年齢区分	集計人員数	平均勤続年数	7月の所定時間内賃金	令和4年年間給与支払額	集計人員数	平均勤続年数	7月の所定時間内賃金	令和4年年間給与支払額	集計人員数	平均勤続年数	7月の所定時間内賃金	令和4年年間給与支払額		
(単位)	人	年	円	円	人	年	円	円	人	年	円	円		
20～21歳	2	x	x	x	-	-	-	-	-	-	-	-		
22～24歳	31	1.1	244,191	3,535,011	6	1.0	236,080	-	-	-	-			
25～29歳	66	3.4	268,243	4,607,098	18	3.4	245,934	3,749,600	-	-	-			
30～34歳	65	5.7	300,544	5,600,040	10	8.0	288,025	4,978,950	-	-	-			
35～39歳	59	8.8	350,449	6,338,589	10	7.8	261,770	3,989,375	-	-	-			
40～44歳	48	10.7	347,947	6,680,116	15	9.0	276,820	4,566,346	-	-	-			
45～49歳	58	14.0	407,919	7,388,327	9	6.3	300,889	5,136,300	-	-	-			
50～54歳	47	16.0	445,680	7,742,030	10	10.2	278,576	4,306,760	-	-	-			
55～59歳	42	17.9	439,041	7,786,436	-	-	-	-	-	-	-			
60歳以上	43	18.1	374,815	6,118,869	5	29.0	226,206	4,529,400	-	-	-			

(注) ①この表の所定時間内賃金は通勤手当を含んでいない。したがって、平均賃金との比較には注意を要する。
 ②年間給与支払額は、源泉徴収票に基づき集計したものであり、所定時間外賃金や賞与も含まれている。
 ③年間給与支払額については、1年間継続勤務をしていない労働者を母数から除外してある。
 ④学歴計は、学歴不明も含まれている。

第4表-③ 産業別 実在者賃金（製造業）

学歴計		[男性]				[女性]			
年齢区分	集計人員数	平均勤続年数	7月の所定時間内賃金	令和4年年間給与支払額	集計人員数	平均勤続年数	7月の所定時間内賃金	令和4年年間給与支払額	
(単位)	人	年	円	円	人	年	円	円	
～17歳	-	-	-	-	-	-	-	-	
18～19歳	7	0.6	187,826	-	3	x	x	x	
20～21歳	28	1.6	193,029	2,664,975	12	2.2	187,867	2,347,660	
22～24歳	86	1.8	224,902	3,145,324	68	1.9	221,427	2,924,563	
25～29歳	216	3.9	238,880	3,711,161	118	3.3	229,591	3,356,884	
30～34歳	245	7.0	267,200	4,224,400	107	6.7	248,146	3,646,089	
35～39歳	300	9.9	299,653	4,785,598	96	8.0	270,130	3,790,259	
40～44歳	328	12.5	341,026	5,358,076	158	10.7	280,997	4,140,851	
45～49歳	441	16.3	379,964	5,817,965	184	14.5	310,646	4,572,138	
50～54歳	509	20.2	414,564	6,250,357	190	15.1	306,655	4,572,064	
55～59歳	354	21.8	404,636	6,370,261	133	17.1	321,462	4,728,934	
60歳以上	198	21.0	344,882	5,278,810	60	19.0	261,992	3,973,480	

中学卒		[男性]				[女性]			
年齢区分	集計人員数	平均勤続年数	7月の所定時間内賃金	令和4年年間給与支払額	集計人員数	平均勤続年数	7月の所定時間内賃金	令和4年年間給与支払額	
(単位)	人	年	円	円	人	年	円	円	
～17歳	-	-	-	-	-	-	-	-	
18～19歳	-	-	-	-	-	-	-	-	
20～21歳	-	-	-	-	-	-	-	-	
22～24歳	1	x	x	x	-	-	-	-	
25～29歳	3	x	x	x	1	x	x	x	
30～34歳	5	12.5	259,000	3,543,038	-	-	-	-	
35～39歳	1	x	x	x	-	-	-	-	
40～44歳	5	18.4	363,747	5,697,180	1	x	x	x	
45～49歳	17	14.1	300,843	5,991,840	2	x	x	x	
50～54歳	5	33.5	286,034	3,910,680	3	x	x	x	
55～59歳	8	29.1	359,950	5,331,388	8	36.5	247,775	4,325,148	
60歳以上	13	37.8	266,135	3,996,970	4	x	x	x	

高校卒		[男性]				[女性]			
年齢区分	集計人員数	平均勤続年数	7月の所定時間内賃金	令和4年年間給与支払額	集計人員数	平均勤続年数	7月の所定時間内賃金	令和4年年間給与支払額	
(単位)	人	年	円	円	人	年	円	円	
18～19歳	7	0.6	187,826	-	3	x	x	x	
20～21歳	28	1.6	193,029	2,664,975	12	2.2	187,867	2,347,660	
22～24歳	32	3.1	234,100	3,096,273	24	4.1	219,633	2,841,816	
25～29歳	75	5.0	240,790	3,680,091	26	4.1	212,222	3,057,247	
30～34歳	66	7.6	258,764	4,034,024	17	7.7	231,106	3,676,979	
35～39歳	100	11.0	303,526	4,888,876	14	6.2	240,644	3,015,429	
40～44歳	121	12.0	323,139	5,081,861	52	11.9	249,584	3,720,055	
45～49歳	133	17.3	353,526	5,558,618	61	16.9	289,964	4,567,872	
50～54歳	179	20.1	374,371	5,885,214	80	15.8	292,759	4,363,971	
55～59歳	165	21.3	353,554	5,755,087	60	17.7	271,985	3,967,672	
60歳以上	69	22.6	324,564	5,011,441	33	19.4	236,658	3,384,065	

高専・短大卒		[男性]				[女性]			
年齢区分	集計人員数	平均勤続年数	7月の所定時間内賃金	令和4年年間給与支払額	集計人員数	平均勤続年数	7月の所定時間内賃金	令和4年年間給与支払額	
(単位)	人	年	円	円	人	年	円	円	
18～19歳	-	-	-	-	-	-	-	-	
20～21歳	-	-	-	-	-	-	-	-	
22～24歳	2	x	x	x	-	-	-	-	
25～29歳	3	x	x	x	7	3.9	225,170	3,333,717	
30～34歳	9	8.4	267,347	4,501,057	4	x	x	x	
35～39歳	9	8.3	309,408	5,068,144	16	7.6	258,114	3,297,775	
40～44歳	8	15.1	315,351	4,943,588	24	12.9	263,783	4,062,279	
45～49歳	7	17.3	341,158	5,277,231	50	13.7	298,937	4,645,168	
50～54歳	10	16.6	416,691	5,950,578	34	13.0	280,039	4,122,235	
55～59歳	11	13.1	401,785	6,771,319	18	16.3	296,221	4,298,221	
60歳以上	7	18.9	345,831	4,350,307	8	14.5	286,350	4,468,733	

専門学校卒		[男性]				[女性]			
年齢区分	集計人員数	平均勤続年数	7月の所定時間内賃金	令和4年年間給与支払額	集計人員数	平均勤続年数	7月の所定時間内賃金	令和4年年間給与支払額	
(単位)	人	年	円	円	人	年	円	円	
20～21歳	-	-	-	-	-	-	-	-	
22～24歳	10	1.6	209,000	3,587,441	6	0.7	218,865	3,472,100	
25～29歳	24	3.9	237,284	3,648,177	10	2.6	220,145	3,106,433	
30～34歳	23	6.6	250,048	3,549,859	4	x	x	x	
35～39歳	28	10.5	300,972	4,343,527	11	6.6	246,073	3,805,717	
40～44歳	30	11.1	312,805	4,656,863	11	6.9	234,551	2,989,943	
45～49歳	62	17.3	372,224	5,326,281	24	13.5	288,478	4,060,837	
50～54歳	104	24.0	394,323	5,751,300	32	13.0	293,250	4,456,328	
55～59歳	39	24.5	381,878	5,377,650	14	15.9	286,466	4,406,812	
60歳以上	14	18.1	308,800	5,195,954	7	17.7	250,461	3,617,457	

大学卒		[男性]				[女性]			
年齢区分	集計人員数	平均勤続年数	7月の所定時間内賃金	令和4年年間給与支払額	集計人員数	平均勤続年数	7月の所定時間内賃金	令和4年年間給与支払額	
(単位)	人	年	円	円	人	年	円	円	
20～21歳	-	-	-	-	-	-	-	-	
22～24歳	40	0.9	224,699	3,065,719	38	0.7	222,398	3,083,675	
25～29歳	107	3.2	237,168	3,767,109	74	3.1	235,624	3,484,212	
30～34歳	134	6.5	272,818	4,412,504	82	6.6	251,638	3,669,773	
35～39歳	154	9.2	296,457	4,783,631	55	8.8	285,244	4,126,302	
40～44歳	151	13.0	364,189	5,765,354	68	9.8	320,141	4,669,973	
45～49歳	208	15.6	409,988	6,185,395	45	13.0	377,085	4,994,578	
50～54歳	203	18.0	464,810	6,910,872	41	16.2	365,181	5,421,084	
55～59歳	124	21.5	488,884	7,521,526	31	11.8	460,274	6,684,915	
60歳以上	89	17.2	382,846	5,769,640	6	22.4	381,743	6,598,633	

(注) ①この表の所定時間内賃金は通勤手当を含んでいない。したがって、平均賃金との比較には注意を要する。
 ②年間給与支払額は、源泉徴収票に基づき集計したものであり、所定時間外賃金や賞与も含まれている。
 ③年間給与支払額については、1年間継続勤務をしていない労働者を母数から除外してある。
 ④学歴計は、学歴不明も含まれている。

第4表-④ 産業別 実在者賃金（情報通信業）

学歴計				[男性]				[女性]			
年齢区分	集計人員数	平均勤続年数	7月の所定時間内賃金	令和4年年間給与支払額	集計人員数	平均勤続年数	7月の所定時間内賃金	令和4年年間給与支払額			
(単位)	人	年	円	円	人	年	円	円			
～17歳	-	-	-	-	-	-	-	-			
18～19歳	-	-	-	-	-	-	-	-			
20～21歳	2	x	x	x	-	-	-	-			
22～24歳	49	1.1	222,811	3,069,467	57	1.2	238,884	3,037,469			
25～29歳	242	3.4	290,567	4,512,936	144	3.3	282,369	4,247,913			
30～34歳	173	6.0	374,251	5,377,030	102	5.5	324,379	4,939,456			
35～39歳	215	9.5	394,592	6,125,159	89	7.9	343,280	5,137,342			
40～44歳	290	12.4	419,526	6,428,448	71	8.3	478,324	6,979,716			
45～49歳	234	14.8	469,252	6,872,039	51	12.5	421,444	6,027,655			
50～54歳	183	20.2	548,126	8,144,419	47	12.2	480,805	7,394,713			
55～59歳	128	23.4	563,512	8,034,146	20	17.6	516,751	9,006,231			
60歳以上	56	25.1	522,206	7,037,685	6	28.5	571,000	7,782,375			

中学卒				[男性]				[女性]			
年齢区分	集計人員数	平均勤続年数	7月の所定時間内賃金	令和4年年間給与支払額	集計人員数	平均勤続年数	7月の所定時間内賃金	令和4年年間給与支払額			
(単位)	人	年	円	円	人	年	円	円			
～17歳	-	-	-	-	-	-	-	-			
18～19歳	-	-	-	-	-	-	-	-			
20～21歳	-	-	-	-	-	-	-	-			
22～24歳	-	-	-	-	-	-	-	-			
25～29歳	-	-	-	-	-	-	-	-			
30～34歳	-	-	-	-	-	-	-	-			
35～39歳	-	-	-	-	-	-	-	-			
40～44歳	-	-	-	-	-	-	-	-			
45～49歳	-	-	-	-	-	-	-	-			
50～54歳	-	-	-	-	-	-	-	-			
55～59歳	-	-	-	-	-	-	-	-			
60歳以上	-	-	-	-	-	-	-	-			

高校卒				[男性]				[女性]			
年齢区分	集計人員数	平均勤続年数	7月の所定時間内賃金	令和4年年間給与支払額	集計人員数	平均勤続年数	7月の所定時間内賃金	令和4年年間給与支払額			
(単位)	人	年	円	円	人	年	円	円			
18～19歳	-	-	-	-	-	-	-	-			
20～21歳	-	-	-	-	-	-	-	-			
22～24歳	-	-	-	-	2	x	x	x			
25～29歳	7	3.1	288,543	3,569,588	-	-	-	-			
30～34歳	7	11.1	326,357	4,002,200	1	x	x	x			
35～39歳	7	11.0	398,771	5,259,643	2	x	x	x			
40～44歳	16	9.8	400,449	6,015,664	13	4.8	386,662	5,409,350			
45～49歳	24	13.8	454,656	6,292,971	4	x	x	x			
50～54歳	8	16.6	506,196	6,712,988	4	x	x	x			
55～59歳	5	19.2	390,680	4,928,560	2	x	x	x			
60歳以上	-	-	-	-	-	-	-	-			

高専・短大卒				[男性]				[女性]			
年齢区分	集計人員数	平均勤続年数	7月の所定時間内賃金	令和4年年間給与支払額	集計人員数	平均勤続年数	7月の所定時間内賃金	令和4年年間給与支払額			
(単位)	人	年	円	円	人	年	円	円			
18～19歳	-	-	-	-	-	-	-	-			
20～21歳	-	-	-	-	-	-	-	-			
22～24歳	-	-	-	-	-	-	-	-			
25～29歳	4	x	x	x	-	-	-	-			
30～34歳	6	5.3	414,267	5,101,600	3	x	x	x			
35～39歳	12	14.3	373,329	6,305,067	6	6.3	313,833	3,464,467			
40～44歳	2	x	x	x	3	x	x	x			
45～49歳	2	x	x	x	2	x	x	x			
50～54歳	4	x	x	x	8	6.8	437,187	7,340,600			
55～59歳	2	x	x	x	4	x	x	x			
60歳以上	-	-	-	-	-	-	-	-			

専門学校卒				[男性]				[女性]			
年齢区分	集計人員数	平均勤続年数	7月の所定時間内賃金	令和4年年間給与支払額	集計人員数	平均勤続年数	7月の所定時間内賃金	令和4年年間給与支払額			
(単位)	人	年	円	円	人	年	円	円			
20～21歳	2	x	x	x	-	-	-	-			
22～24歳	6	2.0	240,000	3,878,267	-	-	-	-			
25～29歳	17	5.0	292,300	5,080,600	8	5.0	319,884	5,170,991			
30～34歳	15	9.2	305,171	5,389,573	8	5.9	259,591	3,926,525			
35～39歳	43	9.0	343,799	5,346,720	19	6.5	287,039	4,404,878			
40～44歳	71	15.8	359,888	5,575,510	-	-	-	-			
45～49歳	49	15.1	433,994	6,422,971	3	x	x	x			
50～54歳	35	25.1	422,736	8,368,377	4	x	x	x			
55～59歳	22	20.2	480,246	7,085,822	-	-	-	-			
60歳以上	2	x	x	x	3	x	x	x			

大学卒				[男性]				[女性]			
年齢区分	集計人員数	平均勤続年数	7月の所定時間内賃金	令和4年年間給与支払額	集計人員数	平均勤続年数	7月の所定時間内賃金	令和4年年間給与支払額			
(単位)	人	年	円	円	人	年	円	円			
20～21歳	-	-	-	-	-	-	-	-			
22～24歳	43	0.9	220,413	2,799,867	55	1.2	238,334	3,037,469			
25～29歳	214	3.3	290,917	4,510,939	136	3.2	279,909	4,193,077			
30～34歳	145	5.5	382,757	5,469,463	87	5.7	334,797	5,144,421			
35～39歳	153	9.3	410,986	6,377,383	62	8.5	364,945	5,584,390			
40～44歳	199	11.2	442,384	6,799,950	55	9.3	499,718	7,334,850			
45～49歳	159	14.8	483,729	7,133,226	42	11.4	435,391	6,397,615			
50～54歳	133	19.0	585,517	8,174,347	31	13.2	481,661	7,675,124			
55～59歳	96	23.6	595,149	8,411,682	14	19.3	489,450	9,761,533			
60歳以上	54	25.7	532,538	6,974,158	3	x	x	x			

(注) ①この表の所定時間内賃金は通勤手当を含んでいない。したがって、平均賃金との比較には注意を要する。
 ②年間給与支払額は、源泉徴収票に基づき集計したものであり、所定時間外賃金や賞与も含まれている。
 ③年間給与支払額については、1年間継続勤務をしていない労働者を母数から除外してある。
 ④学歴計は、学歴不明も含まれている。

第4表-⑤ 産業別 実在者賃金（運輸業，郵便業）

学歴計					[男性]					[女性]				
年齢区分	集計人員数	平均勤続年数	7月の所定時間内賃金	令和4年年間給与支払額	集計人員数	平均勤続年数	7月の所定時間内賃金	令和4年年間給与支払額	集計人員数	平均勤続年数	7月の所定時間内賃金	令和4年年間給与支払額		
(単位)	人	年	円	円	人	年	円	円	人	年	円	円		
～17歳	-	-	-	-	-	-	-	-	-	-	-	-		
18～19歳	4	x	x	x	4	x	x	x	4	x	x	x		
20～21歳	2	x	x	x	2	x	x	x	2	x	x	x		
22～24歳	9	2.9	217,367	3,740,300	14	2.2	227,357	3,584,625	23	2.0	229,360	3,426,336		
25～29歳	26	1.6	233,217	3,271,254	23	2.0	229,360	3,426,336	23	2.0	229,360	3,426,336		
30～34歳	39	6.5	277,990	4,419,686	24	4.8	240,133	3,852,736	24	4.8	240,133	3,852,736		
35～39歳	75	8.4	287,689	4,726,227	7	5.3	281,800	5,243,260	7	5.3	281,800	5,243,260		
40～44歳	84	8.4	322,051	5,008,047	26	7.9	276,388	6,047,030	26	7.9	276,388	6,047,030		
45～49歳	130	10.5	318,083	4,958,202	27	12.6	286,496	4,831,492	27	12.6	286,496	4,831,492		
50～54歳	201	13.0	341,120	4,911,767	21	16.9	310,818	5,356,130	21	16.9	310,818	5,356,130		
55～59歳	171	13.4	333,657	4,893,806	12	16.8	292,934	4,039,017	12	16.8	292,934	4,039,017		
60歳以上	114	15.6	277,067	3,761,973	5	27.6	224,882	3,079,400	5	27.6	224,882	3,079,400		

中学卒					[男性]					[女性]				
年齢区分	集計人員数	平均勤続年数	7月の所定時間内賃金	令和4年年間給与支払額	集計人員数	平均勤続年数	7月の所定時間内賃金	令和4年年間給与支払額	集計人員数	平均勤続年数	7月の所定時間内賃金	令和4年年間給与支払額		
(単位)	人	年	円	円	人	年	円	円	人	年	円	円		
～17歳	-	-	-	-	-	-	-	-	-	-	-	-		
18～19歳	-	-	-	-	-	-	-	-	-	-	-	-		
20～21歳	-	-	-	-	-	-	-	-	-	-	-	-		
22～24歳	-	-	-	-	-	-	-	-	-	-	-	-		
25～29歳	-	-	-	-	-	-	-	-	-	-	-	-		
30～34歳	-	-	-	-	-	-	-	-	-	-	-	-		
35～39歳	3	x	x	x	3	x	x	x	3	x	x	x		
40～44歳	4	x	x	x	4	x	x	x	4	x	x	x		
45～49歳	5	6.6	263,120	4,619,633	5	6.6	263,120	4,619,633	5	6.6	263,120	4,619,633		
50～54歳	21	8.4	308,808	3,647,724	2	x	x	x	2	x	x	x		
55～59歳	7	9.6	199,042	4,880,543	7	9.6	199,042	4,880,543	7	9.6	199,042	4,880,543		
60歳以上	12	17.8	422,800	4,390,700	12	17.8	422,800	4,390,700	12	17.8	422,800	4,390,700		

高校卒					[男性]					[女性]				
年齢区分	集計人員数	平均勤続年数	7月の所定時間内賃金	令和4年年間給与支払額	集計人員数	平均勤続年数	7月の所定時間内賃金	令和4年年間給与支払額	集計人員数	平均勤続年数	7月の所定時間内賃金	令和4年年間給与支払額		
(単位)	人	年	円	円	人	年	円	円	人	年	円	円		
18～19歳	4	x	x	x	4	x	x	x	4	x	x	x		
20～21歳	2	x	x	x	2	x	x	x	2	x	x	x		
22～24歳	8	3.3	209,975	3,740,300	7	3.7	225,571	3,946,000	7	3.7	225,571	3,946,000		
25～29歳	12	2.3	240,933	3,570,538	4	x	x	x	4	x	x	x		
30～34歳	19	5.7	259,284	4,097,276	6	5.7	182,240	2,833,933	6	5.7	182,240	2,833,933		
35～39歳	36	8.9	267,841	4,773,525	2	x	x	x	2	x	x	x		
40～44歳	37	6.8	266,375	4,555,347	8	9.5	228,773	4,380,300	8	9.5	228,773	4,380,300		
45～49歳	69	11.0	293,921	4,696,943	4	x	x	x	4	x	x	x		
50～54歳	119	14.6	336,605	4,732,136	4	x	x	x	4	x	x	x		
55～59歳	110	14.4	332,715	4,819,032	3	x	x	x	3	x	x	x		
60歳以上	75	14.8	280,877	3,634,056	3	x	x	x	3	x	x	x		

高専・短大卒					[男性]					[女性]				
年齢区分	集計人員数	平均勤続年数	7月の所定時間内賃金	令和4年年間給与支払額	集計人員数	平均勤続年数	7月の所定時間内賃金	令和4年年間給与支払額	集計人員数	平均勤続年数	7月の所定時間内賃金	令和4年年間給与支払額		
(単位)	人	年	円	円	人	年	円	円	人	年	円	円		
18～19歳	-	-	-	-	-	-	-	-	-	-	-	-		
20～21歳	-	-	-	-	-	-	-	-	-	-	-	-		
22～24歳	1	x	x	x	1	x	x	x	1	x	x	x		
25～29歳	2	x	x	x	2	x	x	x	2	x	x	x		
30～34歳	-	-	-	-	2	x	x	x	2	x	x	x		
35～39歳	1	x	x	x	2	x	x	x	2	x	x	x		
40～44歳	4	x	x	x	3	x	x	x	3	x	x	x		
45～49歳	6	9.5	284,267	3,850,233	7	16.9	307,229	6,150,340	7	16.9	307,229	6,150,340		
50～54歳	-	-	-	-	4	x	x	x	4	x	x	x		
55～59歳	4	x	x	x	5	16.0	288,420	3,835,880	5	16.0	288,420	3,835,880		
60歳以上	-	-	-	-	-	-	-	-	-	-	-	-		

専門学校卒					[男性]					[女性]				
年齢区分	集計人員数	平均勤続年数	7月の所定時間内賃金	令和4年年間給与支払額	集計人員数	平均勤続年数	7月の所定時間内賃金	令和4年年間給与支払額	集計人員数	平均勤続年数	7月の所定時間内賃金	令和4年年間給与支払額		
(単位)	人	年	円	円	人	年	円	円	人	年	円	円		
20～21歳	-	-	-	-	-	-	-	-	-	-	-	-		
22～24歳	-	-	-	-	-	-	-	-	-	-	-	-		
25～29歳	1	x	x	x	3	x	x	x	3	x	x	x		
30～34歳	4	x	x	x	3	x	x	x	3	x	x	x		
35～39歳	10	9.6	336,286	5,290,680	1	x	x	x	1	x	x	x		
40～44歳	17	8.4	374,306	5,932,553	4	x	x	x	4	x	x	x		
45～49歳	26	11.5	347,630	5,259,969	4	x	x	x	4	x	x	x		
50～54歳	36	9.8	365,272	5,515,940	8	13.0	305,270	5,430,513	8	13.0	305,270	5,430,513		
55～59歳	23	13.3	356,336	4,970,724	4	x	x	x	4	x	x	x		
60歳以上	12	18.4	273,379	4,050,058	-	-	-	-	-	-	-	-		

大学卒					[男性]					[女性]				
年齢区分	集計人員数	平均勤続年数	7月の所定時間内賃金	令和4年年間給与支払額	集計人員数	平均勤続年数	7月の所定時間内賃金	令和4年年間給与支払額	集計人員数	平均勤続年数	7月の所定時間内賃金	令和4年年間給与支払額		
(単位)	人	年	円	円	人	年	円	円	人	年	円	円		
20～21歳	-	-	-	-	-	-	-	-	-	-	-	-		
22～24歳	-	-	-	-	7	0.7	229,143	2,500,500	7	0.7	229,143	2,500,500		
25～29歳	11	0.5	223,331	2,318,500	16	1.5	242,376	3,562,925	16	1.5	242,376	3,562,925		
30～34歳	15	6.1	261,073	4,231,008	13	4.2	260,943	4,453,818	13	4.2	260,943	4,453,818		
35～39歳	25	7.4	289,615	4,365,524	2	x	x	x	2	x	x	x		
40～44歳	20	10.4	353,383	5,299,449	11	8.4	335,083	5,319,400	11	8.4	335,083	5,319,400		
45～49歳	24	9.0	366,182	5,745,559	12	10.2	303,750	4,943,017	12	10.2	303,750	4,943,017		
50～54歳	23	13.5	341,191	6,084,243	3	x	x	x	3	x	x	x		
55～59歳	27	11.0	354,134	5,338,483	-	-	-	-	-	-	-	-		
60歳以上	15	16.1	252,857	3,751,937	2	x	x	x	2	x	x	x		

(注) ①この表の所定時間内賃金は通勤手当を含んでいない。したがって、平均賃金との比較には注意を要する。
 ②年間給与支払額は、源泉徴収票に基づき集計したものであり、所定時間外賃金や賞与も含まれている。
 ③年間給与支払額については、1年間継続勤務をしていない労働者を母数から除外してある。
 ④学歴計は、学歴不明も含まれている。

第4表-⑥ 産業別 実在者賃金（卸売業，小売業）

年齢区分	[男性]				[女性]			
	集計人員数	平均勤続年数	7月の所定時間内賃金	令和4年年間給与支払額	集計人員数	平均勤続年数	7月の所定時間内賃金	令和4年年間給与支払額
(単位)	人	年	円	円	人	年	円	円
～17歳	-	-	-	-	1	x	x	x
18～19歳	2	x	x	x	8	0.4	184,333	-
20～21歳	11	0.8	200,507	2,376,567	18	1.3	204,427	2,889,750
22～24歳	34	1.6	221,836	3,283,111	34	1.8	222,357	3,279,545
25～29歳	84	2.4	261,138	3,835,921	86	2.8	233,361	3,199,190
30～34歳	133	5.6	293,698	4,554,100	86	4.6	253,934	3,794,343
35～39歳	111	7.3	325,179	5,064,731	79	7.5	277,080	4,037,729
40～44歳	171	11.7	371,630	5,610,911	110	9.0	286,202	4,015,076
45～49歳	165	13.4	416,295	5,992,120	117	13.1	300,183	4,504,731
50～54歳	175	16.2	422,380	6,152,363	87	13.7	318,955	4,798,370
55～59歳	131	18.6	440,540	6,344,298	54	15.4	330,390	5,021,351
60歳以上	76	19.5	389,894	5,108,356	35	18.1	335,134	4,562,790

年齢区分	[男性]				[女性]			
	集計人員数	平均勤続年数	7月の所定時間内賃金	令和4年年間給与支払額	集計人員数	平均勤続年数	7月の所定時間内賃金	令和4年年間給与支払額
(単位)	人	年	円	円	人	年	円	円
～17歳	-	-	-	-	1	x	x	x
18～19歳	-	-	-	-	-	-	-	-
20～21歳	-	-	-	-	-	-	-	-
22～24歳	-	-	-	-	-	-	-	-
25～29歳	-	-	-	-	-	-	-	-
30～34歳	-	-	-	-	3	x	x	x
35～39歳	-	-	-	-	-	-	-	-
40～44歳	-	-	-	-	-	-	-	-
45～49歳	5	19.8	312,546	4,643,280	-	-	-	-
50～54歳	2	x	x	x	-	-	-	-
55～59歳	4	x	x	x	-	-	-	-
60歳以上	1	x	x	x	-	-	-	-

年齢区分	[男性]				[女性]			
	集計人員数	平均勤続年数	7月の所定時間内賃金	令和4年年間給与支払額	集計人員数	平均勤続年数	7月の所定時間内賃金	令和4年年間給与支払額
(単位)	人	年	円	円	人	年	円	円
18～19歳	2	x	x	x	7	0.4	184,333	-
20～21歳	4	x	x	x	4	x	x	x
22～24歳	9	2.0	209,096	2,718,783	16	2.8	224,698	3,717,744
25～29歳	13	1.8	251,619	3,569,500	8	4.4	209,341	3,152,080
30～34歳	21	6.4	283,318	4,461,118	23	6.5	253,679	4,420,267
35～39歳	22	8.9	303,527	4,362,559	29	7.7	243,560	3,402,958
40～44歳	48	14.0	347,084	5,138,833	36	6.8	272,250	3,544,431
45～49歳	40	17.0	394,303	5,514,605	39	13.7	276,109	3,929,360
50～54歳	59	16.1	388,195	5,540,982	33	13.5	279,955	4,175,960
55～59歳	40	24.7	397,555	5,321,498	17	17.9	306,923	4,553,146
60歳以上	23	18.8	361,022	4,677,138	13	19.8	246,047	3,674,644

年齢区分	[男性]				[女性]			
	集計人員数	平均勤続年数	7月の所定時間内賃金	令和4年年間給与支払額	集計人員数	平均勤続年数	7月の所定時間内賃金	令和4年年間給与支払額
(単位)	人	年	円	円	人	年	円	円
18～19歳	-	-	-	-	-	-	-	-
20～21歳	-	-	-	-	-	-	-	-
22～24歳	2	x	x	x	1	x	x	x
25～29歳	-	-	-	-	4	x	x	x
30～34歳	-	-	-	-	5	6.6	249,884	3,685,975
35～39歳	2	x	x	x	-	-	-	-
40～44歳	5	13.5	314,562	4,668,880	17	10.3	254,728	3,515,863
45～49歳	4	x	x	x	14	10.2	261,494	3,678,990
50～54歳	2	x	x	x	10	15.7	310,799	4,732,362
55～59歳	1	x	x	x	16	14.1	316,419	4,652,448
60歳以上	2	x	x	x	6	24.7	310,886	4,415,400

年齢区分	[男性]				[女性]			
	集計人員数	平均勤続年数	7月の所定時間内賃金	令和4年年間給与支払額	集計人員数	平均勤続年数	7月の所定時間内賃金	令和4年年間給与支払額
(単位)	人	年	円	円	人	年	円	円
20～21歳	6	0.3	200,507	2,501,000	12	0.7	203,885	-
22～24歳	14	2.1	218,580	3,477,309	6	1.8	216,258	2,757,820
25～29歳	7	2.1	244,789	3,107,600	28	3.0	225,650	2,997,181
30～34歳	16	6.8	266,072	4,363,471	16	5.4	229,816	3,459,135
35～39歳	16	4.1	248,775	4,795,593	6	10.5	256,238	3,389,564
40～44歳	26	14.0	365,425	5,601,132	11	11.5	294,309	3,967,234
45～49歳	25	12.2	372,602	5,433,454	7	14.4	313,400	4,709,680
50～54歳	23	21.4	376,311	5,333,614	11	7.3	294,546	4,080,810
55～59歳	14	19.9	414,778	5,879,643	2	x	x	x
60歳以上	5	14.4	355,066	4,592,660	3	x	x	x

年齢区分	[男性]				[女性]			
	集計人員数	平均勤続年数	7月の所定時間内賃金	令和4年年間給与支払額	集計人員数	平均勤続年数	7月の所定時間内賃金	令和4年年間給与支払額
(単位)	人	年	円	円	人	年	円	円
20～21歳	1	x	x	x	2	x	x	x
22～24歳	9	0.7	242,713	3,908,000	11	0.5	226,714	2,834,489
25～29歳	63	2.6	265,294	3,935,228	46	2.3	241,642	3,354,294
30～34歳	95	5.2	300,401	4,611,525	39	3.1	264,606	3,675,879
35～39歳	70	7.5	345,883	5,399,806	41	7.0	300,544	4,570,266
40～44歳	90	9.6	389,142	5,980,568	46	9.6	306,801	4,446,876
45～49歳	90	11.7	443,832	6,488,237	53	13.4	321,579	5,046,966
50～54歳	89	14.9	458,179	6,926,968	31	15.3	362,989	6,000,277
55～59歳	69	15.0	476,703	7,252,633	19	13.6	370,471	5,907,472
60歳以上	43	20.7	419,991	5,580,487	12	16.2	463,001	5,978,024

(注) ①この表の所定時間内賃金は通勤手当を含んでいない。したがって、平均賃金との比較には注意を要する。
 ②年間給与支払額は、源泉徴収票に基づき集計したものであり、所定時間外賃金や賞与も含まれている。
 ③年間給与支払額については、1年間継続勤務をしていない労働者を母数から除外してある。
 ④学歴計は、学歴不明も含まれている。

第4表-⑦ 産業別 実在者賃金（金融業，保険業）

学歴計		[男性]				[女性]			
年齢区分	集計人員数	平均勤続年数	7月の所定時間内賃金	令和4年年間給与支払額	集計人員数	平均勤続年数	7月の所定時間内賃金	令和4年年間給与支払額	
(単位)	人	年	円	円	人	年	円	円	
～17歳	-	-	-	-	-	-	-	-	
18～19歳	-	-	-	-	-	-	-	-	
20～21歳	-	-	-	-	-	-	-	-	
22～24歳	14	1.2	251,187	3,623,220	6	1.3	265,667	3,146,033	
25～29歳	74	2.5	375,374	6,873,615	48	4.0	298,063	4,461,401	
30～34歳	79	4.6	524,583	7,347,396	52	4.9	458,454	6,640,323	
35～39歳	74	9.5	542,279	8,208,580	48	10.0	343,002	5,350,659	
40～44歳	81	11.6	650,596	8,868,899	70	11.8	488,789	8,631,338	
45～49歳	98	13.6	778,429	10,784,746	67	14.5	511,273	8,829,029	
50～54歳	84	16.8	732,649	12,484,820	70	14.5	448,818	7,518,302	
55～59歳	213	14.9	669,650	10,514,896	43	18.9	406,883	6,589,572	
60歳以上	63	14.8	651,857	10,240,018	10	15.1	317,765	6,025,360	

中学卒		[男性]				[女性]			
年齢区分	集計人員数	平均勤続年数	7月の所定時間内賃金	令和4年年間給与支払額	集計人員数	平均勤続年数	7月の所定時間内賃金	令和4年年間給与支払額	
(単位)	人	年	円	円	人	年	円	円	
～17歳	-	-	-	-	-	-	-	-	
18～19歳	-	-	-	-	-	-	-	-	
20～21歳	-	-	-	-	-	-	-	-	
22～24歳	-	-	-	-	-	-	-	-	
25～29歳	-	-	-	-	-	-	-	-	
30～34歳	-	-	-	-	-	-	-	-	
35～39歳	-	-	-	-	-	-	-	-	
40～44歳	-	-	-	-	-	-	-	-	
45～49歳	-	-	-	-	-	-	-	-	
50～54歳	-	-	-	-	-	-	-	-	
55～59歳	-	-	-	-	-	-	-	-	
60歳以上	-	-	-	-	-	-	-	-	

高校卒		[男性]				[女性]			
年齢区分	集計人員数	平均勤続年数	7月の所定時間内賃金	令和4年年間給与支払額	集計人員数	平均勤続年数	7月の所定時間内賃金	令和4年年間給与支払額	
(単位)	人	年	円	円	人	年	円	円	
18～19歳	-	-	-	-	-	-	-	-	
20～21歳	-	-	-	-	-	-	-	-	
22～24歳	-	-	-	-	-	-	-	-	
25～29歳	-	-	-	-	-	-	-	-	
30～34歳	-	-	-	-	2	x	x	x	
35～39歳	2	x	x	x	3	x	x	x	
40～44歳	-	-	-	-	2	x	x	x	
45～49歳	7	23.7	619,657	7,015,100	-	-	-	-	
50～54歳	9	24.8	535,205	7,993,200	7	12.4	301,412	4,931,345	
55～59歳	19	27.5	521,593	7,795,379	7	27.6	288,143	4,243,729	
60歳以上	-	-	-	-	-	-	-	-	

高専・短大卒		[男性]				[女性]			
年齢区分	集計人員数	平均勤続年数	7月の所定時間内賃金	令和4年年間給与支払額	集計人員数	平均勤続年数	7月の所定時間内賃金	令和4年年間給与支払額	
(単位)	人	年	円	円	人	年	円	円	
18～19歳	-	-	-	-	-	-	-	-	
20～21歳	-	-	-	-	-	-	-	-	
22～24歳	-	-	-	-	-	-	-	-	
25～29歳	-	-	-	-	3	x	x	x	
30～34歳	-	-	-	-	4	x	x	x	
35～39歳	-	-	-	-	6	9.0	304,545	3,917,551	
40～44歳	-	-	-	-	12	18.5	360,425	4,856,928	
45～49歳	2	x	x	x	16	17.8	348,653	5,474,217	
50～54歳	9	24.8	535,205	7,993,200	19	18.8	379,257	6,073,355	
55～59歳	3	x	x	x	8	26.0	375,950	6,303,188	
60歳以上	-	-	-	-	3	x	x	x	

専門学校卒		[男性]				[女性]			
年齢区分	集計人員数	平均勤続年数	7月の所定時間内賃金	令和4年年間給与支払額	集計人員数	平均勤続年数	7月の所定時間内賃金	令和4年年間給与支払額	
(単位)	人	年	円	円	人	年	円	円	
20～21歳	-	-	-	-	-	-	-	-	
22～24歳	1	x	x	x	-	-	-	-	
25～29歳	-	-	-	-	-	-	-	-	
30～34歳	4	x	x	x	2	x	x	x	
35～39歳	4	x	x	x	2	x	x	x	
40～44歳	-	-	-	-	-	-	-	-	
45～49歳	5	22.8	548,320	8,469,340	5	24.0	341,800	4,789,580	
50～54歳	-	-	-	-	5	9.0	379,820	6,344,637	
55～59歳	3	x	x	x	2	x	x	x	
60歳以上	-	-	-	-	-	-	-	-	

大学卒		[男性]				[女性]			
年齢区分	集計人員数	平均勤続年数	7月の所定時間内賃金	令和4年年間給与支払額	集計人員数	平均勤続年数	7月の所定時間内賃金	令和4年年間給与支払額	
(単位)	人	年	円	円	人	年	円	円	
20～21歳	-	-	-	-	-	-	-	-	
22～24歳	13	1.1	251,440	3,576,833	6	1.3	265,667	3,146,033	
25～29歳	74	2.5	375,374	6,873,615	45	3.7	299,460	4,439,630	
30～34歳	75	4.4	512,135	7,157,523	44	5.0	485,641	7,039,611	
35～39歳	68	9.5	544,619	8,368,523	37	10.4	362,840	5,720,416	
40～44歳	81	11.6	650,596	8,868,899	56	10.3	518,889	9,591,378	
45～49歳	84	12.4	814,319	11,249,582	46	12.3	586,257	10,507,989	
50～54歳	75	15.8	756,342	13,097,314	39	13.4	518,009	8,953,680	
55～59歳	188	13.4	689,703	10,846,931	26	15.2	457,514	7,599,810	
60歳以上	63	14.8	651,857	10,240,018	7	6.6	304,571	6,066,240	

(注) ①この表の所定時間内賃金は通勤手当を含んでいない。したがって、平均賃金との比較には注意を要する。
 ②年間給与支払額は、源泉徴収票に基づき集計したものであり、所定時間外賃金や賞与も含まれている。
 ③年間給与支払額については、1年間継続勤務をしていない労働者を母数から除外してある。
 ④学歴計は、学歴不明も含まれている。

第4表-⑧ 産業別 実在者賃金（不動産業、物品賃貸業）

学歴計		[男性]				[女性]			
年齢区分	集計人員数	平均勤続年数	7月の所定時間内賃金	令和4年年間給与支払額	集計人員数	平均勤続年数	7月の所定時間内賃金	令和4年年間給与支払額	
(単位)	人	年	円	円	人	年	円	円	
～17歳	-	-	-	-	-	-	-	-	
18～19歳	-	-	-	-	-	-	-	-	
20～21歳	3	x	x	x	6	0.0	182,000	-	
22～24歳	80	1.0	283,164	3,192,433	63	1.0	223,262	2,924,000	
25～29歳	94	3.8	304,697	5,243,967	75	3.4	273,602	3,778,357	
30～34歳	63	7.0	377,753	5,810,582	57	5.3	286,940	4,246,342	
35～39歳	35	11.2	471,472	10,801,945	17	5.6	327,634	4,462,617	
40～44歳	61	12.6	468,645	7,908,792	46	7.9	353,747	4,568,210	
45～49歳	53	11.9	496,257	8,469,479	38	9.3	409,066	5,284,206	
50～54歳	59	15.9	623,965	10,538,970	24	5.6	413,845	5,295,365	
55～59歳	63	16.0	637,146	9,630,253	20	9.5	341,561	4,641,852	
60歳以上	39	4.6	363,169	5,205,442	6	5.7	199,607	3,054,240	

中学卒		[男性]				[女性]			
年齢区分	集計人員数	平均勤続年数	7月の所定時間内賃金	令和4年年間給与支払額	集計人員数	平均勤続年数	7月の所定時間内賃金	令和4年年間給与支払額	
(単位)	人	年	円	円	人	年	円	円	
～17歳	-	-	-	-	-	-	-	-	
18～19歳	-	-	-	-	-	-	-	-	
20～21歳	-	-	-	-	-	-	-	-	
22～24歳	-	-	-	-	-	-	-	-	
25～29歳	-	-	-	-	-	-	-	-	
30～34歳	-	-	-	-	-	-	-	-	
35～39歳	-	-	-	-	3	x	x	x	
40～44歳	2	x	x	x	x	-	-	-	
45～49歳	-	-	-	-	-	-	-	-	
50～54歳	-	-	-	-	-	-	-	-	
55～59歳	-	-	-	-	-	-	-	-	
60歳以上	-	-	-	-	-	-	-	-	

高校卒		[男性]				[女性]			
年齢区分	集計人員数	平均勤続年数	7月の所定時間内賃金	令和4年年間給与支払額	集計人員数	平均勤続年数	7月の所定時間内賃金	令和4年年間給与支払額	
(単位)	人	年	円	円	人	年	円	円	
18～19歳	-	-	-	-	-	-	-	-	
20～21歳	-	-	-	-	-	-	-	-	
22～24歳	-	-	-	-	3	x	x	x	
25～29歳	4	x	x	x	-	-	-	-	
30～34歳	-	-	-	-	5	4.6	290,000	4,207,360	
35～39歳	3	x	x	x	-	-	-	-	
40～44歳	3	x	x	x	3	x	x	x	
45～49歳	4	x	x	x	-	-	-	-	
50～54歳	12	9.8	383,745	4,991,624	-	-	-	-	
55～59歳	8	18.5	375,250	5,002,670	6	6.5	335,026	5,074,067	
60歳以上	14	4.4	274,437	3,967,570	2	x	x	x	

高専・短大卒		[男性]				[女性]			
年齢区分	集計人員数	平均勤続年数	7月の所定時間内賃金	令和4年年間給与支払額	集計人員数	平均勤続年数	7月の所定時間内賃金	令和4年年間給与支払額	
(単位)	人	年	円	円	人	年	円	円	
18～19歳	-	-	-	-	-	-	-	-	
20～21歳	3	x	x	x	6	0.0	182,000	-	
22～24歳	-	-	-	-	6	2.0	251,930	3,233,000	
25～29歳	-	-	-	-	6	3.0	284,000	4,016,900	
30～34歳	11	4.5	313,018	3,866,745	3	x	x	x	
35～39歳	-	-	-	-	-	-	-	-	
40～44歳	3	x	x	x	11	5.7	368,250	4,634,504	
45～49歳	6	6.0	365,083	4,021,640	12	8.3	368,878	4,226,231	
50～54歳	2	x	x	x	6	3.0	620,586	7,447,032	
55～59歳	2	x	x	x	6	5.5	404,009	4,848,108	
60歳以上	2	x	x	x	3	x	x	x	

専門学校卒		[男性]				[女性]			
年齢区分	集計人員数	平均勤続年数	7月の所定時間内賃金	令和4年年間給与支払額	集計人員数	平均勤続年数	7月の所定時間内賃金	令和4年年間給与支払額	
(単位)	人	年	円	円	人	年	円	円	
20～21歳	-	-	-	-	-	-	-	-	
22～24歳	-	-	-	-	6	0.0	207,487	-	
25～29歳	-	-	-	-	-	-	-	-	
30～34歳	5	6.0	263,400	4,810,080	3	x	x	x	
35～39歳	3	x	x	x	3	x	x	x	
40～44歳	13	12.2	392,762	4,967,595	10	8.5	364,130	4,696,085	
45～49歳	9	9.3	467,901	6,730,675	15	4.8	451,667	5,420,008	
50～54歳	5	18.4	688,800	8,772,340	4	x	x	x	
55～59歳	5	5.0	286,000	4,603,160	3	x	x	x	
60歳以上	-	-	-	-	1	x	x	x	

大学卒		[男性]				[女性]			
年齢区分	集計人員数	平均勤続年数	7月の所定時間内賃金	令和4年年間給与支払額	集計人員数	平均勤続年数	7月の所定時間内賃金	令和4年年間給与支払額	
(単位)	人	年	円	円	人	年	円	円	
20～21歳	-	-	-	-	-	-	-	-	
22～24歳	80	1.0	283,164	3,192,433	48	1.0	229,091	2,835,714	
25～29歳	90	4.0	308,217	5,285,257	69	3.5	272,698	3,755,272	
30～34歳	47	7.7	405,069	6,410,234	46	5.1	280,237	4,297,456	
35～39歳	29	11.7	489,094	11,977,799	11	6.3	313,798	4,586,226	
40～44歳	40	12.6	492,565	9,408,815	22	8.8	340,173	4,487,097	
45～49歳	34	13.4	541,118	10,341,920	11	16.5	407,091	5,942,531	
50～54歳	40	17.3	697,925	12,819,782	14	4.4	376,926	4,876,356	
55～59歳	48	15.9	724,962	11,055,714	5	13.8	286,800	3,566,600	
60歳以上	23	5.0	422,760	6,097,184	-	-	-	-	

(注) ①この表の所定時間内賃金は通勤手当を含んでいない。したがって、平均賃金との比較には注意を要する。
 ②年間給与支払額は、源泉徴収票に基づき集計したものであり、所定時間外賃金や賞与も含まれている。
 ③年間給与支払額については、1年間継続勤務をしていない労働者を母数から除外してある。
 ④学歴計は、学歴不明も含まれている。

第4表-⑨ 産業別 実在者賃金（学術研究，専門・技術サービス業）

学歴計

年齢区分	[男性]				[女性]			
	集計人員数	平均勤続年数	7月の所定時間内賃金	令和4年年間給与支払額	集計人員数	平均勤続年数	7月の所定時間内賃金	令和4年年間給与支払額
(単位)	人	年	円	円	人	年	円	円
～17歳	-	-	-	-	-	-	-	-
18～19歳	-	-	-	-	-	-	-	-
20～21歳	-	-	-	-	-	-	-	-
22～24歳	7	0.7	241,429	2,485,063	10	1.2	260,441	3,154,200
25～29歳	41	3.1	334,841	4,591,556	46	2.3	314,045	3,850,455
30～34歳	50	3.1	419,097	5,858,549	58	3.7	367,142	4,991,122
35～39歳	37	5.8	405,979	5,822,498	53	5.6	416,568	5,818,015
40～44歳	40	9.6	544,470	6,998,112	43	7.1	381,253	5,932,265
45～49歳	52	8.0	571,245	7,095,718	71	8.3	522,842	6,300,513
50～54歳	54	11.6	713,342	9,643,732	53	11.7	577,365	7,900,653
55～59歳	42	14.9	678,336	8,922,774	39	11.7	792,630	10,710,008
60歳以上	20	14.6	526,180	6,717,989	6	13.2	409,809	5,114,160

中学卒

年齢区分	[男性]				[女性]			
	集計人員数	平均勤続年数	7月の所定時間内賃金	令和4年年間給与支払額	集計人員数	平均勤続年数	7月の所定時間内賃金	令和4年年間給与支払額
(単位)	人	年	円	円	人	年	円	円
～17歳	-	-	-	-	-	-	-	-
18～19歳	-	-	-	-	-	-	-	-
20～21歳	-	-	-	-	-	-	-	-
22～24歳	-	-	-	-	-	-	-	-
25～29歳	-	-	-	-	-	-	-	-
30～34歳	-	-	-	-	-	-	-	-
35～39歳	2	x	x	x	-	-	-	-
40～44歳	-	-	-	-	-	-	-	-
45～49歳	-	-	-	-	-	-	-	-
50～54歳	-	-	-	-	-	-	-	-
55～59歳	-	-	-	-	-	-	-	-
60歳以上	-	-	-	-	-	-	-	-

高校卒

年齢区分	[男性]				[女性]			
	集計人員数	平均勤続年数	7月の所定時間内賃金	令和4年年間給与支払額	集計人員数	平均勤続年数	7月の所定時間内賃金	令和4年年間給与支払額
(単位)	人	年	円	円	人	年	円	円
18～19歳	-	-	-	-	-	-	-	-
20～21歳	-	-	-	-	-	-	-	-
22～24歳	-	-	-	-	1	x	x	x
25～29歳	1	x	x	x	-	-	-	-
30～34歳	2	x	x	x	4	x	x	x
35～39歳	4	x	x	x	4	x	x	x
40～44歳	-	-	-	-	4	x	x	x
45～49歳	1	x	x	x	4	x	x	x
50～54歳	2	x	x	x	2	x	x	x
55～59歳	-	-	-	-	-	-	-	-
60歳以上	4	x	x	x	1	x	x	x

高専・短大卒

年齢区分	[男性]				[女性]			
	集計人員数	平均勤続年数	7月の所定時間内賃金	令和4年年間給与支払額	集計人員数	平均勤続年数	7月の所定時間内賃金	令和4年年間給与支払額
(単位)	人	年	円	円	人	年	円	円
18～19歳	-	-	-	-	-	-	-	-
20～21歳	-	-	-	-	-	-	-	-
22～24歳	-	-	-	-	-	-	-	-
25～29歳	-	-	-	-	-	-	-	-
30～34歳	-	-	-	-	-	-	-	-
35～39歳	-	-	-	-	3	x	x	x
40～44歳	-	-	-	-	-	-	-	-
45～49歳	-	-	-	-	4	x	x	x
50～54歳	-	-	-	-	2	x	x	x
55～59歳	-	-	-	-	1	x	x	x
60歳以上	-	-	-	-	2	x	x	x

専門学校卒

年齢区分	[男性]				[女性]			
	集計人員数	平均勤続年数	7月の所定時間内賃金	令和4年年間給与支払額	集計人員数	平均勤続年数	7月の所定時間内賃金	令和4年年間給与支払額
(単位)	人	年	円	円	人	年	円	円
20～21歳	-	-	-	-	-	-	-	-
22～24歳	2	x	x	x	1	x	x	x
25～29歳	2	x	x	x	-	-	-	-
30～34歳	1	x	x	x	2	x	x	x
35～39歳	4	x	x	x	6	7.7	342,475	4,697,075
40～44歳	4	x	x	x	2	x	x	x
45～49歳	3	x	x	x	5	12.2	378,696	5,978,160
50～54歳	3	x	x	x	8	9.1	330,140	5,689,588
55～59歳	1	x	x	x	-	-	-	-
60歳以上	1	x	x	x	-	-	-	-

大学卒

年齢区分	[男性]				[女性]			
	集計人員数	平均勤続年数	7月の所定時間内賃金	令和4年年間給与支払額	集計人員数	平均勤続年数	7月の所定時間内賃金	令和4年年間給与支払額
(単位)	人	年	円	円	人	年	円	円
20～21歳	-	-	-	-	-	-	-	-
22～24歳	5	0.6	252,000	2,382,526	8	0.6	258,051	3,137,000
25～29歳	38	3.0	335,171	4,554,003	46	2.3	314,045	3,850,455
30～34歳	47	3.0	430,274	5,952,095	51	3.4	380,092	5,004,293
35～39歳	26	6.2	393,366	5,694,123	37	5.1	480,000	6,682,772
40～44歳	36	9.2	565,813	7,217,626	37	7.6	401,247	6,065,937
45～49歳	47	7.7	592,752	7,287,458	56	7.9	589,913	6,566,576
50～54歳	46	11.1	768,408	10,628,645	40	11.9	650,070	8,740,033
55～59歳	39	14.9	699,343	9,439,537	36	11.7	828,238	11,161,509
60歳以上	12	16.8	624,092	7,639,217	2	x	x	x

(注) ①この表の所定時間内賃金は通勤手当を含んでいない。したがって、平均賃金との比較には注意を要する。
 ②年間給与支払額は、源泉徴収票に基づき集計したものであり、所定時間外賃金や賞与も含まれている。
 ③年間給与支払額については、1年間継続勤務をしていない労働者を母数から除外してある。
 ④学歴計は、学歴不明も含まれている。

第4表-⑩ 産業別 実在者賃金（宿泊業、飲食サービス業）

学歴計		[男性]				[女性]			
年齢区分	集計人員数	平均勤続年数	7月の所定時間内賃金	令和4年年間給与支払額	集計人員数	平均勤続年数	7月の所定時間内賃金	令和4年年間給与支払額	
(単位)	人	年	円	円	人	年	円	円	
～17歳	-	-	-	-	-	-	-	-	
18～19歳	4	x	x	x	8	0.6	200,714	-	
20～21歳	7	1.4	211,867	2,428,933	13	0.9	229,856	2,963,700	
22～24歳	10	1.7	271,033	3,067,043	45	2.4	268,445	3,077,341	
25～29歳	26	3.4	270,751	3,612,711	22	3.5	312,321	3,399,748	
30～34歳	18	6.2	262,509	3,693,719	17	4.9	285,129	3,774,808	
35～39歳	11	8.8	288,359	3,684,991	9	4.2	264,425	2,948,663	
40～44歳	34	7.8	315,215	4,541,293	6	11.0	307,760	4,434,740	
45～49歳	31	11.8	345,713	4,520,965	17	8.9	283,012	4,104,038	
50～54歳	26	15.9	303,794	4,245,400	9	14.0	250,321	3,187,288	
55～59歳	21	14.7	384,085	5,626,859	13	10.2	287,465	4,247,263	
60歳以上	18	15.5	302,230	3,957,080	15	7.9	240,557	3,374,950	

中学卒		[男性]				[女性]			
年齢区分	集計人員数	平均勤続年数	7月の所定時間内賃金	令和4年年間給与支払額	集計人員数	平均勤続年数	7月の所定時間内賃金	令和4年年間給与支払額	
(単位)	人	年	円	円	人	年	円	円	
～17歳	-	-	-	-	-	-	-	-	
18～19歳	-	-	-	-	-	-	-	-	
20～21歳	-	-	-	-	-	-	-	-	
22～24歳	-	-	-	-	-	-	-	-	
25～29歳	4	x	x	x	-	-	-	-	
30～34歳	1	x	x	x	-	-	-	-	
35～39歳	-	-	-	-	-	-	-	-	
40～44歳	-	-	-	-	-	-	-	-	
45～49歳	1	x	x	x	-	-	-	-	
50～54歳	2	x	x	x	-	-	-	-	
55～59歳	2	x	x	x	-	-	-	-	
60歳以上	2	x	x	x	-	-	-	-	

高校卒		[男性]				[女性]			
年齢区分	集計人員数	平均勤続年数	7月の所定時間内賃金	令和4年年間給与支払額	集計人員数	平均勤続年数	7月の所定時間内賃金	令和4年年間給与支払額	
(単位)	人	年	円	円	人	年	円	円	
18～19歳	4	x	x	x	8	0.6	200,714	-	
20～21歳	7	1.4	211,867	2,428,933	10	0.9	215,697	2,963,700	
22～24歳	1	x	x	x	13	2.2	248,971	2,780,500	
25～29歳	8	2.4	259,767	4,028,425	6	4.5	383,711	3,775,017	
30～34歳	10	8.0	278,766	3,867,600	3	x	x	x	
35～39歳	3	x	x	x	3	x	x	x	
40～44歳	11	8.3	316,546	4,493,910	-	-	-	-	
45～49歳	15	11.4	321,418	4,399,508	3	x	x	x	
50～54歳	8	9.8	266,417	3,723,629	4	x	x	x	
55～59歳	10	16.8	335,938	5,648,522	6	8.7	279,131	3,999,625	
60歳以上	9	18.9	281,333	3,877,475	9	7.3	254,714	3,646,843	

高専・短大卒		[男性]				[女性]			
年齢区分	集計人員数	平均勤続年数	7月の所定時間内賃金	令和4年年間給与支払額	集計人員数	平均勤続年数	7月の所定時間内賃金	令和4年年間給与支払額	
(単位)	人	年	円	円	人	年	円	円	
18～19歳	-	-	-	-	-	-	-	-	
20～21歳	-	-	-	-	-	-	-	-	
22～24歳	-	-	-	-	-	-	-	-	
25～29歳	-	-	-	-	-	-	-	-	
30～34歳	2	x	x	x	-	-	-	-	
35～39歳	-	-	-	-	1	x	x	x	
40～44歳	-	-	-	-	2	x	x	x	
45～49歳	1	x	x	x	-	-	-	-	
50～54歳	-	-	-	-	2	x	x	x	
55～59歳	1	x	x	x	2	x	x	x	
60歳以上	-	-	-	-	-	-	-	-	

専門学校卒		[男性]				[女性]			
年齢区分	集計人員数	平均勤続年数	7月の所定時間内賃金	令和4年年間給与支払額	集計人員数	平均勤続年数	7月の所定時間内賃金	令和4年年間給与支払額	
(単位)	人	年	円	円	人	年	円	円	
20～21歳	-	-	-	-	3	x	x	x	
22～24歳	-	-	-	-	25	2.6	280,981	3,205,827	
25～29歳	5	3.2	256,250	3,387,775	8	3.9	291,574	3,323,088	
30～34歳	1	x	x	x	5	6.4	300,484	3,977,840	
35～39歳	2	x	x	x	3	x	x	x	
40～44歳	15	8.0	346,284	4,763,314	1	x	x	x	
45～49歳	10	16.9	364,077	4,763,689	3	x	x	x	
50～54歳	9	20.3	342,178	5,223,533	3	x	x	x	
55～59歳	3	x	x	x	-	-	-	-	
60歳以上	2	x	x	x	-	-	-	-	

大学卒		[男性]				[女性]			
年齢区分	集計人員数	平均勤続年数	7月の所定時間内賃金	令和4年年間給与支払額	集計人員数	平均勤続年数	7月の所定時間内賃金	令和4年年間給与支払額	
(単位)	人	年	円	円	人	年	円	円	
20～21歳	-	-	-	-	-	-	-	-	
22～24歳	9	1.7	277,252	3,051,550	6	2.0	268,257	3,032,800	
25～29歳	8	3.1	283,582	3,639,300	8	2.5	279,524	3,165,700	
30～34歳	4	x	x	x	9	3.8	253,698	3,300,700	
35～39歳	3	x	x	x	2	x	x	x	
40～44歳	8	6.8	255,129	3,882,675	2	x	x	x	
45～49歳	4	x	x	x	9	5.7	277,965	3,925,689	
50～54歳	4	x	x	x	-	-	-	-	
55～59歳	4	x	x	x	1	x	x	x	
60歳以上	4	x	x	x	1	x	x	x	

(注) ①この表の所定時間内賃金は通勤手当を含んでいない。したがって、平均賃金との比較には注意を要する。
 ②年間給与支払額は、源泉徴収票に基づき集計したものであり、所定時間外賃金や賞与も含まれている。
 ③年間給与支払額については、1年間継続勤務をしていない労働者を母数から除外してある。
 ④学歴計は、学歴不明も含まれている。

第4表-⑪ 産業別 実在者賃金（生活関連サービス業、娯楽業）

学歴計		[男性]				[女性]			
年齢区分	集計人員数	平均勤続年数	7月の所定時間内賃金	令和4年年間給与支払額	集計人員数	平均勤続年数	7月の所定時間内賃金	令和4年年間給与支払額	
(単位)	人	年	円	円	人	年	円	円	
～17歳	-	-	-	-	-	-	-	-	
18～19歳	-	-	-	-	-	-	-	-	
20～21歳	1	x	x	x	3	x	x	x	
22～24歳	6	3.0	237,693	3,554,350	12	1.0	217,814	2,316,150	
25～29歳	21	2.9	240,422	3,442,745	37	3.6	251,070	3,507,361	
30～34歳	24	5.5	267,348	4,125,552	15	6.9	263,421	3,526,309	
35～39歳	27	7.2	305,237	4,434,046	18	8.7	272,580	4,288,881	
40～44歳	31	7.9	358,872	5,057,192	22	8.4	315,753	4,317,906	
45～49歳	55	17.4	397,560	5,919,154	28	10.9	309,204	4,574,041	
50～54歳	52	20.0	417,685	5,843,300	30	17.6	305,293	4,587,290	
55～59歳	23	22.1	432,455	6,503,417	10	24.8	438,583	6,882,570	
60歳以上	6	14.5	457,440	7,272,360	22	19.0	260,711	3,829,053	

中学卒		[男性]				[女性]			
年齢区分	集計人員数	平均勤続年数	7月の所定時間内賃金	令和4年年間給与支払額	集計人員数	平均勤続年数	7月の所定時間内賃金	令和4年年間給与支払額	
(単位)	人	年	円	円	人	年	円	円	
～17歳	-	-	-	-	-	-	-	-	
18～19歳	-	-	-	-	-	-	-	-	
20～21歳	-	-	-	-	-	-	-	-	
22～24歳	-	-	-	-	-	-	-	-	
25～29歳	-	-	-	-	-	-	-	-	
30～34歳	-	-	-	-	-	-	-	-	
35～39歳	-	-	-	-	-	-	-	-	
40～44歳	1	x	x	x	-	-	-	-	
45～49歳	-	-	-	-	-	-	-	-	
50～54歳	-	-	-	-	2	x	x	x	
55～59歳	1	x	x	x	-	-	-	-	
60歳以上	-	-	-	-	-	-	-	-	

高校卒		[男性]				[女性]			
年齢区分	集計人員数	平均勤続年数	7月の所定時間内賃金	令和4年年間給与支払額	集計人員数	平均勤続年数	7月の所定時間内賃金	令和4年年間給与支払額	
(単位)	人	年	円	円	人	年	円	円	
18～19歳	-	-	-	-	-	-	-	-	
20～21歳	1	x	x	x	-	-	-	-	
22～24歳	-	-	-	-	-	-	-	-	
25～29歳	-	-	-	-	-	-	-	-	
30～34歳	3	x	x	x	-	-	-	-	
35～39歳	7	4.9	268,947	4,089,686	5	7.8	252,665	5,255,675	
40～44歳	7	6.7	315,274	5,623,367	2	x	x	x	
45～49歳	10	16.9	361,985	5,465,230	7	12.6	335,833	4,790,614	
50～54歳	10	20.8	467,904	7,103,550	10	15.8	310,426	5,227,244	
55～59歳	6	15.7	489,478	7,414,850	3	x	x	x	
60歳以上	1	x	x	x	17	15.9	246,765	3,626,780	

高専・短大卒		[男性]				[女性]			
年齢区分	集計人員数	平均勤続年数	7月の所定時間内賃金	令和4年年間給与支払額	集計人員数	平均勤続年数	7月の所定時間内賃金	令和4年年間給与支払額	
(単位)	人	年	円	円	人	年	円	円	
18～19歳	-	-	-	-	-	-	-	-	
20～21歳	-	-	-	-	-	-	-	-	
22～24歳	-	-	-	-	2	x	x	x	
25～29歳	-	-	-	-	2	x	x	x	
30～34歳	-	-	-	-	4	x	x	x	
35～39歳	-	-	-	-	-	-	-	-	
40～44歳	1	x	x	x	2	x	x	x	
45～49歳	-	-	-	-	4	x	x	x	
50～54歳	-	-	-	-	4	x	x	x	
55～59歳	-	-	-	-	-	-	-	-	
60歳以上	-	-	-	-	3	x	x	x	

専門学校卒		[男性]				[女性]			
年齢区分	集計人員数	平均勤続年数	7月の所定時間内賃金	令和4年年間給与支払額	集計人員数	平均勤続年数	7月の所定時間内賃金	令和4年年間給与支払額	
(単位)	人	年	円	円	人	年	円	円	
20～21歳	-	-	-	-	3	x	x	x	
22～24歳	4	x	x	x	4	x	x	x	
25～29歳	6	4.0	236,783	3,544,760	12	4.4	246,258	3,489,167	
30～34歳	10	7.6	293,306	4,346,160	5	7.0	256,850	3,484,250	
35～39歳	4	x	x	x	6	8.3	255,500	3,479,740	
40～44歳	7	10.4	307,123	4,636,971	3	x	x	x	
45～49歳	16	17.8	417,857	6,068,794	9	9.0	290,000	4,534,389	
50～54歳	15	18.5	423,557	5,593,527	7	21.7	326,629	4,321,900	
55～59歳	5	24.6	493,000	6,297,140	2	x	x	x	
60歳以上	3	x	x	x	2	x	x	x	

大学卒		[男性]				[女性]			
年齢区分	集計人員数	平均勤続年数	7月の所定時間内賃金	令和4年年間給与支払額	集計人員数	平均勤続年数	7月の所定時間内賃金	令和4年年間給与支払額	
(単位)	人	年	円	円	人	年	円	円	
20～21歳	-	-	-	-	-	-	-	-	
22～24歳	2	x	x	x	6	1.0	222,462	-	
25～29歳	15	2.4	241,877	3,357,733	23	3.5	256,639	3,515,979	
30～34歳	11	4.3	250,209	4,200,375	6	6.3	292,416	4,518,067	
35～39歳	16	7.9	323,478	4,619,536	7	9.7	298,600	4,314,386	
40～44歳	15	7.2	420,443	5,377,580	15	9.5	349,247	5,087,260	
45～49歳	29	17.3	398,629	5,995,761	8	11.4	348,500	5,183,043	
50～54歳	27	20.4	395,822	5,502,688	7	18.3	311,167	4,802,414	
55～59歳	11	23.5	382,273	6,319,845	5	30.6	467,600	6,420,560	
60歳以上	2	x	x	x	-	-	-	-	

(注) ①この表の所定時間内賃金は通勤手当を含んでいない。したがって、平均賃金との比較には注意を要する。
 ②年間給与支払額は、源泉徴収票に基づき集計したものであり、所定時間外賃金や賞与も含まれている。
 ③年間給与支払額については、1年間継続勤務をしていない労働者を母数から除外してある。
 ④学歴計は、学歴不明も含まれている。

第4表-⑫ 産業別 実在者賃金（教育、学習支援業（学校教育を除く））

年齢区分	[男性]				[女性]			
	集計人員数	平均勤続年数	7月の所定時間内賃金	令和4年年間給与支払額	集計人員数	平均勤続年数	7月の所定時間内賃金	令和4年年間給与支払額
(単位)	人	年	円	円	人	年	円	円
～17歳	-	-	-	-	-	-	-	-
18～19歳	4	x	x	x	5	0.8	-	-
20～21歳	-	-	-	-	2	x	x	x
22～24歳	9	2.3	193,492	2,687,625	14	1.9	205,429	2,500,141
25～29歳	13	2.7	230,820	3,347,270	31	3.5	236,289	3,071,534
30～34歳	10	4.6	294,557	4,176,289	12	6.1	267,104	3,794,658
35～39歳	14	10.6	335,892	5,528,524	14	8.3	239,789	3,641,991
40～44歳	14	9.9	369,444	5,046,903	24	11.7	270,901	3,542,226
45～49歳	14	13.4	378,006	4,890,002	12	14.4	292,404	4,014,653
50～54歳	5	14.4	465,819	5,222,341	20	13.1	288,754	4,211,853
55～59歳	4	x	x	x	12	8.9	273,490	3,493,589
60歳以上	6	24.0	288,060	3,658,247	7	12.7	237,863	2,993,600

年齢区分	[男性]				[女性]			
	集計人員数	平均勤続年数	7月の所定時間内賃金	令和4年年間給与支払額	集計人員数	平均勤続年数	7月の所定時間内賃金	令和4年年間給与支払額
(単位)	人	年	円	円	人	年	円	円
～17歳	-	-	-	-	-	-	-	-
18～19歳	-	-	-	-	-	-	-	-
20～21歳	-	-	-	-	-	-	-	-
22～24歳	-	-	-	-	-	-	-	-
25～29歳	-	-	-	-	-	-	-	-
30～34歳	-	-	-	-	-	-	-	-
35～39歳	-	-	-	-	-	-	-	-
40～44歳	-	-	-	-	-	-	-	-
45～49歳	-	-	-	-	-	-	-	-
50～54歳	-	-	-	-	-	-	-	-
55～59歳	-	-	-	-	-	-	-	-
60歳以上	-	-	-	-	-	-	-	-

年齢区分	[男性]				[女性]			
	集計人員数	平均勤続年数	7月の所定時間内賃金	令和4年年間給与支払額	集計人員数	平均勤続年数	7月の所定時間内賃金	令和4年年間給与支払額
(単位)	人	年	円	円	人	年	円	円
18～19歳	-	-	-	-	-	-	-	-
20～21歳	-	-	-	-	-	-	-	-
22～24歳	-	-	-	-	-	-	-	-
25～29歳	2	x	x	x	-	-	-	-
30～34歳	1	x	x	x	-	-	-	-
35～39歳	-	-	-	-	1	x	x	x
40～44歳	2	x	x	x	-	-	-	-
45～49歳	-	-	-	-	-	-	-	-
50～54歳	-	-	-	-	-	-	-	-
55～59歳	-	-	-	-	-	-	-	-
60歳以上	-	-	-	-	-	-	-	-

年齢区分	[男性]				[女性]			
	集計人員数	平均勤続年数	7月の所定時間内賃金	令和4年年間給与支払額	集計人員数	平均勤続年数	7月の所定時間内賃金	令和4年年間給与支払額
(単位)	人	年	円	円	人	年	円	円
18～19歳	-	-	-	-	-	-	-	-
20～21歳	-	-	-	-	-	-	-	-
22～24歳	-	-	-	-	-	-	-	-
25～29歳	-	-	-	-	-	-	-	-
30～34歳	-	-	-	-	1	x	x	x
35～39歳	-	-	-	-	-	-	-	-
40～44歳	-	-	-	-	1	x	x	x
45～49歳	-	-	-	-	-	-	-	-
50～54歳	-	-	-	-	1	x	x	x
55～59歳	1	x	x	x	2	x	x	x
60歳以上	-	-	-	-	1	x	x	x

年齢区分	[男性]				[女性]			
	集計人員数	平均勤続年数	7月の所定時間内賃金	令和4年年間給与支払額	集計人員数	平均勤続年数	7月の所定時間内賃金	令和4年年間給与支払額
(単位)	人	年	円	円	人	年	円	円
20～21歳	-	-	-	-	-	-	-	-
22～24歳	3	x	x	x	3	x	x	x
25～29歳	4	x	x	x	7	2.7	236,592	3,467,631
30～34歳	3	x	x	x	-	-	-	-
35～39歳	6	13.3	335,043	5,453,383	5	12.8	232,475	3,557,980
40～44歳	1	x	x	x	3	x	x	x
45～49歳	1	x	x	x	4	x	x	x
50～54歳	-	-	-	-	7	15.3	242,223	3,206,700
55～59歳	1	x	x	x	3	x	x	x
60歳以上	-	-	-	-	1	x	x	x

年齢区分	[男性]				[女性]			
	集計人員数	平均勤続年数	7月の所定時間内賃金	令和4年年間給与支払額	集計人員数	平均勤続年数	7月の所定時間内賃金	令和4年年間給与支払額
(単位)	人	年	円	円	人	年	円	円
20～21歳	-	-	-	-	2	x	x	x
22～24歳	6	2.5	188,550	2,874,000	11	1.9	203,922	2,270,366
25～29歳	7	1.4	222,086	3,495,875	24	3.7	236,213	2,930,071
30～34歳	6	3.3	320,000	4,895,275	11	6.3	261,840	3,796,088
35～39歳	8	8.5	336,619	5,603,665	8	6.3	251,765	3,919,920
40～44歳	10	9.7	378,426	4,618,943	20	12.2	279,404	3,696,449
45～49歳	13	13.5	384,007	5,058,085	8	18.9	327,686	4,163,697
50～54歳	5	14.4	465,819	5,222,341	12	12.3	322,201	5,061,925
55～59歳	2	x	x	x	7	8.9	263,524	3,149,067
60歳以上	6	24.0	288,060	3,658,247	5	10.8	215,475	3,004,450

(注) ①この表の所定時間内賃金は通勤手当を含んでいない。したがって、平均賃金との比較には注意を要する。
 ②年間給与支払額は、源泉徴収票に基づき集計したものであり、所定時間外賃金や賞与も含まれている。
 ③年間給与支払額については、1年間継続勤務をしていない労働者を母数から除外してある。
 ④学歴計は、学歴不明も含まれている。

第4表-⑬ 産業別 実在者賃金（医療、福祉）

学歴計

年齢区分	[男性]				[女性]			
	集計人員数	平均勤続年数	7月の所定時間内賃金	令和4年年間給与支払額	集計人員数	平均勤続年数	7月の所定時間内賃金	令和4年年間給与支払額
(単位)	人	年	円	円	人	年	円	円
～17歳	-	-	-	-	-	-	-	-
18～19歳	-	-	-	-	-	-	-	-
20～21歳	-	-	-	-	-	-	-	-
22～24歳	-	-	-	-	3	x	x	x
25～29歳	23	2.7	288,172	3,695,675	30	3.0	289,437	4,178,098
30～34歳	35	5.2	295,692	4,090,669	46	4.2	299,594	4,081,659
35～39歳	33	5.7	337,068	4,652,616	34	4.8	285,876	3,834,434
40～44歳	33	8.6	419,673	6,000,148	42	5.0	307,519	3,856,718
45～49歳	32	8.9	391,535	5,396,766	54	6.9	335,431	4,679,226
50～54歳	15	8.0	379,543	5,045,700	51	6.4	335,139	4,232,650
55～59歳	14	7.4	308,462	4,189,508	44	8.3	328,640	4,304,179
60歳以上	16	8.1	263,883	3,130,707	36	8.6	324,614	4,214,901

中学卒

年齢区分	[男性]				[女性]			
	集計人員数	平均勤続年数	7月の所定時間内賃金	令和4年年間給与支払額	集計人員数	平均勤続年数	7月の所定時間内賃金	令和4年年間給与支払額
(単位)	人	年	円	円	人	年	円	円
～17歳	-	-	-	-	-	-	-	-
18～19歳	-	-	-	-	-	-	-	-
20～21歳	-	-	-	-	-	-	-	-
22～24歳	-	-	-	-	-	-	-	-
25～29歳	-	-	-	-	-	-	-	-
30～34歳	-	-	-	-	-	-	-	-
35～39歳	-	-	-	-	-	-	-	-
40～44歳	-	-	-	-	-	-	-	-
45～49歳	-	-	-	-	3	x	x	x
50～54歳	-	-	-	-	-	-	-	-
55～59歳	-	-	-	-	-	-	-	-
60歳以上	-	-	-	-	-	-	-	-

高校卒

年齢区分	[男性]				[女性]			
	集計人員数	平均勤続年数	7月の所定時間内賃金	令和4年年間給与支払額	集計人員数	平均勤続年数	7月の所定時間内賃金	令和4年年間給与支払額
(単位)	人	年	円	円	人	年	円	円
18～19歳	-	-	-	-	-	-	-	-
20～21歳	-	-	-	-	-	-	-	-
22～24歳	-	-	-	-	-	-	-	-
25～29歳	4	x	x	x	1	x	x	x
30～34歳	3	x	x	x	3	x	x	x
35～39歳	5	3.0	398,505	4,120,700	3	x	x	x
40～44歳	3	x	x	x	5	5.2	252,727	3,147,680
45～49歳	3	x	x	x	9	7.9	295,203	4,155,185
50～54歳	3	x	x	x	8	10.9	280,065	4,044,018
55～59歳	3	x	x	x	11	7.3	255,302	3,287,289
60歳以上	2	x	x	x	8	7.3	259,848	3,255,180

高専・短大卒

年齢区分	[男性]				[女性]			
	集計人員数	平均勤続年数	7月の所定時間内賃金	令和4年年間給与支払額	集計人員数	平均勤続年数	7月の所定時間内賃金	令和4年年間給与支払額
(単位)	人	年	円	円	人	年	円	円
18～19歳	-	-	-	-	-	-	-	-
20～21歳	-	-	-	-	-	-	-	-
22～24歳	-	-	-	-	-	-	-	-
25～29歳	1	x	x	x	-	-	-	-
30～34歳	-	-	-	-	2	x	x	x
35～39歳	1	x	x	x	3	x	x	x
40～44歳	1	x	x	x	12	3.3	311,973	4,045,075
45～49歳	2	x	x	x	4	x	x	x
50～54歳	2	x	x	x	7	9.4	387,547	4,917,119
55～59歳	1	x	x	x	6	6.8	280,488	4,630,391
60歳以上	-	-	-	-	8	9.5	328,394	4,024,000

専門学校卒

年齢区分	[男性]				[女性]			
	集計人員数	平均勤続年数	7月の所定時間内賃金	令和4年年間給与支払額	集計人員数	平均勤続年数	7月の所定時間内賃金	令和4年年間給与支払額
(単位)	人	年	円	円	人	年	円	円
20～21歳	-	-	-	-	-	-	-	-
22～24歳	-	-	-	-	1	x	x	x
25～29歳	9	2.9	287,586	3,527,960	11	3.1	339,607	4,760,305
30～34歳	9	6.3	334,628	4,078,144	20	4.4	317,944	4,101,687
35～39歳	12	6.4	312,956	4,089,589	18	5.1	290,267	3,836,988
40～44歳	15	9.3	508,660	6,522,714	16	5.6	338,618	4,175,449
45～49歳	17	10.1	437,725	5,642,653	20	9.9	372,146	4,870,863
50～54歳	3	x	x	x	17	4.2	343,516	4,054,521
55～59歳	5	7.6	272,210	3,467,340	14	8.0	407,708	4,702,069
60歳以上	9	9.3	270,633	3,272,922	8	7.6	369,090	4,695,846

大学卒

年齢区分	[男性]				[女性]			
	集計人員数	平均勤続年数	7月の所定時間内賃金	令和4年年間給与支払額	集計人員数	平均勤続年数	7月の所定時間内賃金	令和4年年間給与支払額
(単位)	人	年	円	円	人	年	円	円
20～21歳	-	-	-	-	-	-	-	-
22～24歳	-	-	-	-	2	x	x	x
25～29歳	9	2.6	297,667	3,623,715	17	2.2	253,999	3,507,200
30～34歳	23	4.6	289,736	4,191,718	21	4.0	301,857	4,167,679
35～39歳	15	5.7	327,535	4,916,162	10	4.3	313,027	4,540,833
40～44歳	14	8.2	330,164	5,071,014	9	5.9	277,227	3,403,413
45～49歳	10	6.8	358,471	5,374,630	18	4.1	337,199	5,679,311
50～54歳	7	9.1	408,473	5,742,914	18	4.7	327,040	4,143,651
55～59歳	5	6.8	317,988	4,227,525	11	6.6	315,687	4,548,427
60歳以上	5	7.8	259,285	3,034,400	12	9.7	328,532	4,543,700

(注) ①この表の所定時間内賃金は通勤手当を含んでいない。したがって、平均賃金との比較には注意を要する。
 ②年間給与支払額は、源泉徴収票に基づき集計したものであり、所定時間外賃金や賞与も含まれている。
 ③年間給与支払額については、1年間継続勤務をしていない労働者を母数から除外してある。
 ④学歴計は、学歴不明も含まれている。

第4表-⑭ 産業別 実在者賃金（サービス業（他に分類されないもの））

学歴計

年齢区分	[男性]				[女性]			
	集計人員数	平均勤続年数	7月の所定時間内賃金	令和4年年間給与支払額	集計人員数	平均勤続年数	7月の所定時間内賃金	令和4年年間給与支払額
(単位)	人	年	円	円	人	年	円	円
～17歳	-	-	-	-	-	-	-	-
18～19歳	4	x	x	x	-	-	-	-
20～21歳	6	1.3	183,833	2,691,450	3	x	x	x
22～24歳	20	3.7	206,089	3,853,175	2	x	x	x
25～29歳	26	4.3	234,842	3,541,513	13	5.3	232,129	3,000,244
30～34歳	51	6.8	269,619	4,766,831	10	3.2	261,417	3,416,367
35～39歳	43	8.6	286,837	4,706,823	17	8.9	272,077	3,936,556
40～44歳	48	12.4	358,337	5,649,947	11	9.7	265,451	3,791,010
45～49歳	95	17.9	359,742	5,818,532	16	8.1	284,469	3,746,331
50～54歳	73	19.0	346,064	5,166,712	6	8.5	299,515	4,627,860
55～59歳	55	16.0	377,809	5,519,490	17	13.8	276,374	4,239,563
60歳以上	88	9.5	271,281	3,438,350	5	24.8	275,500	4,359,100

中学卒

年齢区分	[男性]				[女性]			
	集計人員数	平均勤続年数	7月の所定時間内賃金	令和4年年間給与支払額	集計人員数	平均勤続年数	7月の所定時間内賃金	令和4年年間給与支払額
(単位)	人	年	円	円	人	年	円	円
～17歳	-	-	-	-	-	-	-	-
18～19歳	-	-	-	-	-	-	-	-
20～21歳	-	-	-	-	-	-	-	-
22～24歳	-	-	-	-	-	-	-	-
25～29歳	-	-	-	-	-	-	-	-
30～34歳	-	-	-	-	-	-	-	-
35～39歳	3	x	x	x	1	x	x	x
40～44歳	-	-	-	-	-	-	-	-
45～49歳	-	-	-	-	-	-	-	-
50～54歳	5	18.4	357,268	5,007,860	1	x	x	x
55～59歳	3	x	x	x	-	-	-	-
60歳以上	-	-	-	-	-	-	-	-

高校卒

年齢区分	[男性]				[女性]			
	集計人員数	平均勤続年数	7月の所定時間内賃金	令和4年年間給与支払額	集計人員数	平均勤続年数	7月の所定時間内賃金	令和4年年間給与支払額
(単位)	人	年	円	円	人	年	円	円
18～19歳	4	x	x	x	-	-	-	-
20～21歳	6	1.3	183,833	2,691,450	3	x	x	x
22～24歳	12	4.8	185,457	3,527,167	2	x	x	x
25～29歳	8	6.9	227,936	3,582,500	4	x	x	x
30～34歳	22	7.1	263,663	4,620,694	6	2.8	236,000	2,987,460
35～39歳	11	10.2	318,315	4,984,440	1	x	x	x
40～44歳	21	13.6	353,786	5,800,017	7	12.6	250,251	3,392,700
45～49歳	36	16.5	344,484	5,249,872	8	7.8	251,024	3,488,150
50～54歳	35	22.5	350,856	5,055,044	3	x	x	x
55～59歳	22	17.1	359,052	5,150,133	10	12.3	295,890	4,698,300
60歳以上	15	15.5	286,069	3,907,315	1	x	x	x

高専・短大卒

年齢区分	[男性]				[女性]			
	集計人員数	平均勤続年数	7月の所定時間内賃金	令和4年年間給与支払額	集計人員数	平均勤続年数	7月の所定時間内賃金	令和4年年間給与支払額
(単位)	人	年	円	円	人	年	円	円
18～19歳	-	-	-	-	-	-	-	-
20～21歳	-	-	-	-	-	-	-	-
22～24歳	-	-	-	-	-	-	-	-
25～29歳	3	x	x	x	2	x	x	x
30～34歳	1	x	x	x	-	-	-	-
35～39歳	-	-	-	-	-	-	-	-
40～44歳	1	x	x	x	-	-	-	-
45～49歳	4	x	x	x	3	x	x	x
50～54歳	1	x	x	x	2	x	x	x
55～59歳	1	x	x	x	2	x	x	x
60歳以上	2	x	x	x	1	x	x	x

専門学校卒

年齢区分	[男性]				[女性]			
	集計人員数	平均勤続年数	7月の所定時間内賃金	令和4年年間給与支払額	集計人員数	平均勤続年数	7月の所定時間内賃金	令和4年年間給与支払額
(単位)	人	年	円	円	人	年	円	円
20～21歳	-	-	-	-	-	-	-	-
22～24歳	4	x	x	x	-	-	-	-
25～29歳	9	2.1	226,489	3,336,385	1	x	x	x
30～34歳	16	7.1	263,842	4,541,792	-	-	-	-
35～39歳	9	8.4	276,875	4,705,500	1	x	x	x
40～44歳	18	12.8	347,671	5,328,894	1	x	x	x
45～49歳	33	20.8	375,661	6,453,576	2	x	x	x
50～54歳	19	15.6	356,763	5,414,844	-	-	-	-
55～59歳	4	x	x	x	3	x	x	x
60歳以上	6	10.0	347,167	4,269,233	-	-	-	-

大学卒

年齢区分	[男性]				[女性]			
	集計人員数	平均勤続年数	7月の所定時間内賃金	令和4年年間給与支払額	集計人員数	平均勤続年数	7月の所定時間内賃金	令和4年年間給与支払額
(単位)	人	年	円	円	人	年	円	円
20～21歳	-	-	-	-	-	-	-	-
22～24歳	3	x	x	x	-	-	-	-
25～29歳	3	x	x	x	6	5.7	268,633	3,303,050
30～34歳	11	6.2	278,745	5,232,250	4	x	x	x
35～39歳	19	7.7	260,920	4,353,337	14	8.4	268,415	4,021,892
40～44歳	6	9.7	385,280	6,484,783	3	x	x	x
45～49歳	18	16.6	385,758	5,982,383	3	x	x	x
50～54歳	6	16.2	367,532	5,912,600	-	-	-	-
55～59歳	12	12.4	428,187	5,697,311	2	x	x	x
60歳以上	14	6.6	321,712	4,639,463	-	-	-	-

(注) ①この表の所定時間内賃金は通勤手当を含んでいない。したがって、平均賃金との比較には注意を要する。
 ②年間給与支払額は、源泉徴収票に基づき集計したものであり、所定時間外賃金や賞与も含まれている。
 ③年間給与支払額については、1年間継続勤務をしていない労働者を母数から除外してある。
 ④学歴計は、学歴不明も含まれている。

第4表-⑮ 規模別 実在者賃金（10～49人）

年齢区分	[男性]				[女性]			
	集計人員数	平均勤続年数	7月の所定時間内賃金	令和4年年間給与支払額	集計人員数	平均勤続年数	7月の所定時間内賃金	令和4年年間給与支払額
(単位)	人	年	円	円	人	年	円	円
～17歳	-	-	-	-	1	x	x	x
18～19歳	17	0.5	216,600	2,863,533	14	0.6	195,273	-
20～21歳	31	1.2	216,601	2,793,000	29	1.4	203,169	2,673,633
22～24歳	71	2.1	245,127	3,342,502	82	1.8	219,911	2,951,535
25～29歳	330	3.4	273,354	4,181,324	214	3.4	251,205	3,493,711
30～34歳	389	6.3	305,480	4,678,494	221	4.9	284,458	3,944,479
35～39歳	410	8.3	329,661	5,120,770	233	6.9	288,283	4,211,144
40～44歳	542	10.9	367,107	5,537,472	293	8.5	295,684	4,389,302
45～49歳	607	13.8	421,276	6,192,749	311	10.9	320,044	4,639,403
50～54歳	637	16.0	425,672	6,269,986	288	12.8	332,310	4,923,086
55～59歳	490	17.6	431,820	6,262,331	221	14.3	355,806	5,203,272
60歳以上	416	15.0	358,281	5,019,731	143	15.5	291,480	4,126,807

年齢区分	[男性]				[女性]			
	集計人員数	平均勤続年数	7月の所定時間内賃金	令和4年年間給与支払額	集計人員数	平均勤続年数	7月の所定時間内賃金	令和4年年間給与支払額
(単位)	人	年	円	円	人	年	円	円
～17歳	-	-	-	-	1	x	x	x
18～19歳	-	-	-	-	-	-	-	-
20～21歳	-	-	-	-	-	-	-	-
22～24歳	2	x	x	x	-	-	-	-
25～29歳	4	x	x	x	1	x	x	x
30～34歳	4	x	x	x	3	x	x	x
35～39歳	6	8.2	364,390	5,579,833	1	x	x	x
40～44歳	13	14.5	376,643	5,581,492	-	-	-	-
45～49歳	22	14.7	382,385	6,593,217	1	x	x	x
50～54歳	25	14.3	396,335	5,485,792	6	16.2	241,812	3,181,539
55～59歳	21	14.6	350,715	5,564,538	-	-	-	-
60歳以上	22	26.7	312,866	4,578,495	2	x	x	x

年齢区分	[男性]				[女性]			
	集計人員数	平均勤続年数	7月の所定時間内賃金	令和4年年間給与支払額	集計人員数	平均勤続年数	7月の所定時間内賃金	令和4年年間給与支払額
(単位)	人	年	円	円	人	年	円	円
18～19歳	17	0.5	216,600	2,863,533	13	0.6	195,273	-
20～21歳	27	1.4	218,116	2,793,000	16	1.7	205,408	2,690,338
22～24歳	22	3.3	238,898	3,291,881	25	3.3	229,920	3,218,138
25～29歳	81	4.8	264,948	4,169,872	23	4.5	206,275	2,811,880
30～34歳	95	7.7	293,500	4,459,443	30	7.2	260,502	3,837,726
35～39歳	101	8.7	315,442	4,789,231	42	7.6	240,211	3,556,438
40～44歳	168	10.6	341,085	5,071,512	64	8.7	263,372	3,880,438
45～49歳	162	16.4	392,067	6,034,035	80	11.9	281,565	4,070,112
50～54歳	240	16.2	386,604	5,686,120	86	14.1	297,901	4,509,834
55～59歳	182	17.9	377,436	5,423,879	89	15.4	308,116	4,467,880
60歳以上	137	16.0	361,613	5,069,798	62	15.4	263,408	3,827,398

年齢区分	[男性]				[女性]			
	集計人員数	平均勤続年数	7月の所定時間内賃金	令和4年年間給与支払額	集計人員数	平均勤続年数	7月の所定時間内賃金	令和4年年間給与支払額
(単位)	人	年	円	円	人	年	円	円
18～19歳	-	-	-	-	-	-	-	-
20～21歳	-	-	-	-	-	-	-	-
22～24歳	4	x	x	x	1	x	x	x
25～29歳	10	3.7	273,994	3,838,318	9	3.8	207,799	3,113,001
30～34歳	11	6.8	280,520	4,555,860	13	6.1	251,854	3,430,829
35～39歳	12	14.3	364,677	5,807,055	18	5.7	251,775	3,412,981
40～44歳	14	12.6	398,327	6,118,552	42	7.4	284,890	4,854,506
45～49歳	25	13.9	377,264	5,766,738	45	8.9	283,609	4,324,821
50～54歳	14	14.7	391,736	5,786,955	48	11.2	318,206	4,698,890
55～59歳	19	17.3	433,629	6,968,139	32	14.1	317,737	4,676,858
60歳以上	16	13.9	304,256	3,991,778	19	17.4	304,203	4,508,327

年齢区分	[男性]				[女性]			
	集計人員数	平均勤続年数	7月の所定時間内賃金	令和4年年間給与支払額	集計人員数	平均勤続年数	7月の所定時間内賃金	令和4年年間給与支払額
(単位)	人	年	円	円	人	年	円	円
20～21歳	3	x	x	x	10	0.7	200,299	2,540,000
22～24歳	17	1.5	222,631	3,122,164	14	1.4	214,414	2,766,738
25～29歳	56	4.0	266,599	4,157,829	46	2.8	261,848	3,692,278
30～34歳	55	6.9	304,012	4,526,900	42	5.6	279,812	3,929,002
35～39歳	70	8.6	329,797	4,803,828	54	7.2	280,728	3,926,515
40～44歳	103	12.0	376,970	5,493,207	45	7.5	288,493	3,737,941
45～49歳	133	13.8	403,586	5,747,472	58	11.3	336,429	4,675,104
50～54歳	108	16.9	417,340	5,916,062	54	11.8	316,611	4,526,814
55～59歳	62	20.2	439,413	5,992,369	34	13.9	336,878	4,713,419
60歳以上	30	12.9	354,374	4,902,297	18	12.9	319,274	4,381,051

年齢区分	[男性]				[女性]			
	集計人員数	平均勤続年数	7月の所定時間内賃金	令和4年年間給与支払額	集計人員数	平均勤続年数	7月の所定時間内賃金	令和4年年間給与支払額
(単位)	人	年	円	円	人	年	円	円
20～21歳	1	x	x	x	3	x	x	x
22～24歳	24	1.4	246,669	3,202,209	41	1.1	217,888	2,798,383
25～29歳	171	2.5	280,191	4,247,191	134	3.3	256,635	3,542,220
30～34歳	215	5.4	313,898	4,828,049	132	4.2	295,240	4,059,015
35～39歳	204	7.9	334,826	5,396,576	113	6.8	316,062	4,802,318
40～44歳	225	10.1	384,504	5,937,251	141	9.1	315,192	4,730,780
45～49歳	248	12.0	465,265	6,645,535	117	11.0	356,156	5,230,282
50～54歳	231	16.0	484,974	7,326,781	90	12.8	386,233	5,898,422
55～59歳	180	16.4	501,062	7,279,857	56	12.6	485,202	7,088,198
60歳以上	148	14.7	404,842	5,853,216	30	14.8	337,154	4,637,442

(注) ①この表の所定時間内賃金は通勤手当を含んでいない。したがって、平均賃金との比較には注意を要する。
 ②年間給与支払額は、源泉徴収票に基づき集計したものであり、所定時間外賃金や賞与も含まれている。
 ③年間給与支払額については、1年間継続勤務をしていない労働者を母数から除外してある。
 ④学歴計は、学歴不明も含まれている。

第4表-⑩ 規模別 実在者賃金（50～99人）

学歴計		[男性]				[女性]			
年齢区分	集計人員数	平均勤続年数	7月の所定時間内賃金	令和4年年間給与支払額	集計人員数	平均勤続年数	7月の所定時間内賃金	令和4年年間給与支払額	
(単位)	人	年	円	円	人	年	円	円	
～17歳	-	-	-	-	-	-	-	-	
18～19歳	12	0.6	179,975	-	7	1.1	185,000	-	
20～21歳	42	1.7	202,703	2,654,680	16	1.6	194,544	2,264,350	
22～24歳	138	2.3	236,055	3,507,697	81	2.3	233,387	3,048,982	
25～29歳	326	3.4	293,317	4,337,416	227	3.1	266,105	3,578,237	
30～34歳	374	5.5	346,850	5,141,760	168	4.6	329,768	4,568,771	
35～39歳	347	8.4	351,909	5,415,008	140	7.5	339,664	4,576,220	
40～44歳	409	11.5	422,020	6,169,096	178	10.2	387,450	5,866,932	
45～49歳	522	15.4	422,125	6,162,611	254	11.3	399,923	5,715,079	
50～54歳	488	18.2	460,365	6,647,493	227	13.1	390,939	5,878,821	
55～59歳	437	17.7	472,674	7,285,807	129	13.8	449,036	6,492,366	
60歳以上	213	19.5	360,348	5,326,555	69	16.5	280,369	4,034,474	

中学卒		[男性]				[女性]			
年齢区分	集計人員数	平均勤続年数	7月の所定時間内賃金	令和4年年間給与支払額	集計人員数	平均勤続年数	7月の所定時間内賃金	令和4年年間給与支払額	
(単位)	人	年	円	円	人	年	円	円	
～17歳	-	-	-	-	-	-	-	-	
18～19歳	-	-	-	-	-	-	-	-	
20～21歳	2	x	x	x	-	-	-	-	
22～24歳	4	x	x	x	-	-	-	-	
25～29歳	4	x	x	x	-	-	-	-	
30～34歳	2	x	x	x	-	-	-	-	
35～39歳	5	5.0	370,040	4,910,520	-	-	-	-	
40～44歳	4	x	x	x	1	x	x	x	
45～49歳	9	19.6	352,011	5,739,271	4	x	x	x	
50～54歳	8	24.3	269,875	3,884,600	-	-	-	-	
55～59歳	10	21.8	343,847	5,319,980	6	41.0	248,700	4,434,797	
60歳以上	5	21.6	399,280	6,206,600	2	x	x	x	

高校卒		[男性]				[女性]			
年齢区分	集計人員数	平均勤続年数	7月の所定時間内賃金	令和4年年間給与支払額	集計人員数	平均勤続年数	7月の所定時間内賃金	令和4年年間給与支払額	
(単位)	人	年	円	円	人	年	円	円	
18～19歳	8	0.5	179,975	-	2	x	x	x	
20～21歳	29	1.9	204,910	2,724,020	10	2.2	179,000	2,264,350	
22～24歳	47	3.7	242,794	3,515,708	26	4.2	221,971	2,918,582	
25～29歳	59	4.3	262,807	3,781,798	20	4.4	214,329	3,008,847	
30～34歳	69	6.1	271,386	4,224,527	28	6.1	244,796	3,721,613	
35～39歳	96	9.5	339,448	5,192,280	12	8.2	252,902	3,581,856	
40～44歳	125	12.6	367,393	5,768,161	35	12.8	275,032	3,968,857	
45～49歳	185	15.8	362,824	5,543,254	48	14.5	306,100	4,475,589	
50～54歳	179	18.5	397,176	5,898,399	63	16.5	300,791	4,487,570	
55～59歳	156	20.5	379,752	5,810,925	25	16.4	259,422	4,086,906	
60歳以上	88	19.4	304,748	4,455,925	31	21.0	210,050	3,019,985	

高専・短大卒		[男性]				[女性]			
年齢区分	集計人員数	平均勤続年数	7月の所定時間内賃金	令和4年年間給与支払額	集計人員数	平均勤続年数	7月の所定時間内賃金	令和4年年間給与支払額	
(単位)	人	年	円	円	人	年	円	円	
18～19歳	-	-	-	-	-	-	-	-	
20～21歳	-	-	-	-	-	-	-	-	
22～24歳	2	x	x	x	2	x	x	x	
25～29歳	7	4.1	265,714	3,821,200	5	4.2	240,000	3,455,367	
30～34歳	10	6.0	388,852	4,928,225	9	3.0	238,530	3,403,650	
35～39歳	15	10.2	334,951	5,168,633	14	8.6	280,031	3,282,357	
40～44歳	13	19.2	402,148	6,040,354	21	11.1	287,740	4,093,922	
45～49歳	18	20.8	428,333	6,391,002	37	12.6	307,860	4,461,170	
50～54歳	13	16.6	543,747	7,527,469	27	15.9	346,080	5,381,438	
55～59歳	10	31.2	447,400	6,738,211	15	10.9	392,446	4,917,470	
60歳以上	4	x	x	x	11	14.3	301,803	3,946,822	

専門学校卒		[男性]				[女性]			
年齢区分	集計人員数	平均勤続年数	7月の所定時間内賃金	令和4年年間給与支払額	集計人員数	平均勤続年数	7月の所定時間内賃金	令和4年年間給与支払額	
(単位)	人	年	円	円	人	年	円	円	
20～21歳	9	0.7	198,973	2,501,000	5	0.4	206,980	-	
22～24歳	29	2.0	218,046	3,662,905	10	2.1	221,555	2,890,467	
25～29歳	28	3.6	245,989	3,916,610	31	3.3	239,026	3,213,932	
30～34歳	48	7.3	297,837	4,747,600	16	5.3	243,275	3,865,901	
35～39歳	52	9.6	306,170	5,023,620	18	8.9	253,728	3,918,072	
40～44歳	65	13.3	346,498	5,624,407	7	13.7	319,114	4,749,438	
45～49歳	86	19.1	379,043	6,110,316	19	12.4	271,916	4,195,567	
50～54歳	92	22.9	358,047	5,689,661	39	10.4	301,590	4,485,604	
55～59歳	39	19.7	395,144	5,776,346	7	12.1	385,138	4,696,940	
60歳以上	25	20.8	318,120	5,189,052	9	15.1	238,248	3,395,689	

大学卒		[男性]				[女性]			
年齢区分	集計人員数	平均勤続年数	7月の所定時間内賃金	令和4年年間給与支払額	集計人員数	平均勤続年数	7月の所定時間内賃金	令和4年年間給与支払額	
(単位)	人	年	円	円	人	年	円	円	
20～21歳	2	x	x	x	1	x	x	x	
22～24歳	56	1.2	226,659	2,973,310	43	1.3	241,727	3,211,705	
25～29歳	228	3.0	305,749	4,528,339	171	2.8	275,944	3,733,976	
30～34歳	244	4.9	374,420	5,509,519	115	4.3	368,153	4,906,473	
35～39歳	179	7.3	372,911	5,683,707	95	7.0	371,947	5,050,411	
40～44歳	200	9.7	483,611	6,678,410	114	8.9	447,193	6,951,422	
45～49歳	218	12.9	492,382	6,725,016	144	9.8	483,430	6,838,858	
50～54歳	194	15.4	569,496	7,935,526	98	11.1	491,330	7,495,127	
55～59歳	220	14.7	560,328	8,744,761	76	11.6	542,251	7,851,147	
60歳以上	91	18.1	421,260	6,114,805	16	11.2	394,125	6,717,244	

(注) ①この表の所定時間内賃金は通勤手当を含んでいない。したがって、平均賃金との比較には注意を要する。
 ②年間給与支払額は、源泉徴収票に基づき集計したものであり、所定時間外賃金や賞与も含まれている。
 ③年間給与支払額については、1年間継続勤務をしていない労働者を母数から除外してある。
 ④学歴計は、学歴不明も含まれている。

第4表-⑰ 規模別 実在者賃金（100～299人）

年齢区分	[男性]				[女性]			
	集計人員数	平均勤続年数	7月の所定時間内賃金	令和4年年間給与支払額	集計人員数	平均勤続年数	7月の所定時間内賃金	令和4年年間給与支払額
(単位)	人	年	円	円	人	年	円	円
～17歳	-	-	-	-	-	-	-	-
18～19歳	22	0.7	189,590	-	7	0.0	190,429	-
20～21歳	42	1.4	206,675	3,655,260	14	0.6	210,612	3,526,900
22～24歳	217	1.5	250,798	3,669,487	174	1.2	238,734	3,045,173
25～29歳	422	4.1	272,622	4,709,844	263	3.4	269,516	3,990,933
30～34歳	316	6.9	335,912	5,327,537	225	6.1	294,468	4,666,057
35～39歳	402	10.8	378,321	6,486,407	135	8.6	316,656	4,941,635
40～44歳	449	12.6	414,067	6,702,053	199	9.3	357,649	5,421,161
45～49歳	539	15.2	447,116	7,129,350	174	15.0	355,436	5,698,596
50～54歳	565	19.1	490,501	7,822,160	126	14.0	380,762	5,756,603
55～59歳	492	18.7	520,180	8,097,693	86	19.5	348,472	5,581,597
60歳以上	271	18.3	467,462	6,614,191	26	19.0	355,998	5,849,023

年齢区分	[男性]				[女性]			
	集計人員数	平均勤続年数	7月の所定時間内賃金	令和4年年間給与支払額	集計人員数	平均勤続年数	7月の所定時間内賃金	令和4年年間給与支払額
(単位)	人	年	円	円	人	年	円	円
～17歳	-	-	-	-	-	-	-	-
18～19歳	-	-	-	-	-	-	-	-
20～21歳	-	-	-	-	-	-	-	-
22～24歳	-	-	-	-	-	-	-	-
25～29歳	5	6.2	273,794	3,473,388	-	-	-	-
30～34歳	4	x	x	x	-	-	-	-
35～39歳	4	x	x	x	3	x	x	x
40～44歳	2	x	x	x	-	-	-	-
45～49歳	11	7.0	247,257	4,360,099	-	-	-	-
50～54歳	15	10.7	302,450	4,435,853	2	x	x	x
55～59歳	10	9.1	203,738	4,298,380	2	x	x	x
60歳以上	11	21.0	300,124	4,246,828	-	-	-	-

年齢区分	[男性]				[女性]			
	集計人員数	平均勤続年数	7月の所定時間内賃金	令和4年年間給与支払額	集計人員数	平均勤続年数	7月の所定時間内賃金	令和4年年間給与支払額
(単位)	人	年	円	円	人	年	円	円
18～19歳	22	0.7	189,590	-	7	0.0	190,429	-
20～21歳	33	1.8	199,131	3,655,260	5	1.2	213,576	3,526,900
22～24歳	38	3.4	220,179	4,372,344	18	1.6	217,102	3,946,000
25～29歳	76	5.8	244,439	4,441,029	16	4.7	274,070	4,032,992
30～34歳	60	9.2	290,948	4,927,212	22	4.0	244,414	3,843,023
35～39歳	75	13.1	302,459	5,506,538	22	3.6	245,581	3,691,641
40～44歳	74	10.9	324,480	5,646,057	48	7.1	290,145	4,413,654
45～49歳	118	15.0	347,233	5,609,128	31	16.0	301,907	4,868,590
50～54歳	168	18.5	387,810	5,959,845	21	12.9	297,411	4,249,510
55～59歳	155	18.2	361,466	5,876,808	25	21.4	290,846	4,775,218
60歳以上	108	18.7	379,758	5,584,003	9	6.3	299,378	5,187,833

年齢区分	[男性]				[女性]			
	集計人員数	平均勤続年数	7月の所定時間内賃金	令和4年年間給与支払額	集計人員数	平均勤続年数	7月の所定時間内賃金	令和4年年間給与支払額
(単位)	人	年	円	円	人	年	円	円
18～19歳	-	-	-	-	-	-	-	-
20～21歳	3	x	x	x	6	0.0	182,000	-
22～24歳	-	-	-	-	6	2.0	251,930	3,233,000
25～29歳	1	x	x	x	13	3.8	261,946	4,203,612
30～34歳	16	5.1	291,175	3,974,486	11	7.5	283,456	3,441,717
35～39歳	6	7.7	379,230	6,291,700	8	9.3	311,159	3,980,063
40～44歳	5	17.2	700,000	6,498,195	31	11.8	323,383	4,517,851
45～49歳	21	15.5	507,189	7,222,248	53	16.1	308,614	5,103,751
50～54歳	7	21.7	466,171	8,362,200	30	16.1	353,546	5,232,249
55～59歳	11	6.3	389,569	7,035,206	23	18.3	347,215	4,994,582
60歳以上	10	7.2	505,570	6,735,150	5	23.4	279,050	4,673,816

年齢区分	[男性]				[女性]			
	集計人員数	平均勤続年数	7月の所定時間内賃金	令和4年年間給与支払額	集計人員数	平均勤続年数	7月の所定時間内賃金	令和4年年間給与支払額
(単位)	人	年	円	円	人	年	円	円
20～21歳	6	0.0	227,500	-	3	x	x	x
22～24歳	18	2.2	240,526	4,217,024	30	2.1	269,115	3,248,629
25～29歳	33	4.5	269,371	4,442,308	11	5.5	294,127	4,171,755
30～34歳	16	8.6	296,828	5,356,375	13	6.0	292,892	3,710,467
35～39歳	52	9.9	360,229	5,881,509	14	8.1	328,958	4,717,374
40～44歳	72	13.1	370,201	5,497,524	14	4.4	313,859	4,379,882
45～49歳	74	15.3	420,628	6,401,505	31	13.2	338,118	4,474,319
50～54歳	88	23.1	446,873	7,454,934	15	8.9	346,104	4,815,315
55～59歳	46	19.3	394,754	6,446,877	11	14.4	294,555	4,454,922
60歳以上	8	9.6	362,280	5,381,638	3	x	x	x

年齢区分	[男性]				[女性]			
	集計人員数	平均勤続年数	7月の所定時間内賃金	令和4年年間給与支払額	集計人員数	平均勤続年数	7月の所定時間内賃金	令和4年年間給与支払額
(単位)	人	年	円	円	人	年	円	円
20～21歳	-	-	-	-	-	-	-	-
22～24歳	161	0.9	259,332	3,216,317	120	0.9	233,724	2,793,906
25～29歳	306	3.6	280,265	4,836,731	223	3.1	268,354	3,963,754
30～34歳	219	6.2	356,022	5,601,794	176	6.3	301,488	4,915,830
35～39歳	262	10.4	402,845	6,945,595	88	10.1	333,918	5,353,317
40～44歳	293	12.9	445,167	7,368,696	104	10.5	406,205	6,147,244
45～49歳	312	15.4	498,464	8,061,388	59	14.3	439,086	7,273,507
50～54歳	280	18.3	564,666	9,410,105	58	14.9	437,443	6,822,826
55～59歳	267	19.4	641,457	9,952,401	25	20.5	451,634	7,848,848
60歳以上	134	19.1	539,073	8,101,117	9	28.3	503,367	7,482,683

(注) ①この表の所定時間内賃金は通勤手当を含んでいない。したがって、平均賃金との比較には注意を要する。
 ②年間給与支払額は、源泉徴収票に基づき集計したものであり、所定時間外賃金や賞与も含まれている。
 ③年間給与支払額については、1年間継続勤務をしていない労働者を母数から除外してある。
 ④学歴計は、学歴不明も含まれている。

第4表-⑱ 役付有無別 実在者賃金（役付者）

学歴計		[男性]				[女性]			
年齢区分	集計人員数	平均勤続年数	7月の所定時間内賃金	令和4年年間給与支払額	集計人員数	平均勤続年数	7月の所定時間内賃金	令和4年年間給与支払額	
(単位)	人	年	円	円	人	年	円	円	
～17歳	-	-	-	-	-	-	-	-	
18～19歳	-	-	-	-	-	-	-	-	
20～21歳	-	-	-	-	-	-	-	-	
22～24歳	1	x	x	x	8	2.3	277,324	3,621,929	
25～29歳	67	4.4	325,687	5,211,393	36	4.6	305,820	3,966,306	
30～34歳	178	8.0	407,610	6,104,983	76	7.0	361,025	4,680,216	
35～39歳	370	11.3	408,128	6,711,188	87	9.3	406,078	5,737,751	
40～44歳	606	14.3	467,747	7,092,741	176	11.7	453,029	6,716,619	
45～49歳	910	16.9	490,126	7,398,292	238	14.4	436,331	6,262,128	
50～54歳	920	20.5	521,078	7,982,196	185	16.1	465,655	6,958,265	
55～59歳	750	21.0	573,547	8,751,408	138	17.4	527,070	7,731,612	
60歳以上	287	21.1	532,139	7,873,625	44	17.8	431,228	5,815,269	

中学卒		[男性]				[女性]			
年齢区分	集計人員数	平均勤続年数	7月の所定時間内賃金	令和4年年間給与支払額	集計人員数	平均勤続年数	7月の所定時間内賃金	令和4年年間給与支払額	
(単位)	人	年	円	円	人	年	円	円	
～17歳	-	-	-	-	-	-	-	-	
18～19歳	-	-	-	-	-	-	-	-	
20～21歳	-	-	-	-	-	-	-	-	
22～24歳	-	-	-	-	-	-	-	-	
25～29歳	-	-	-	-	-	-	-	-	
30～34歳	2	x	x	x	-	-	-	-	
35～39歳	4	x	x	x	-	-	-	-	
40～44歳	4	x	x	x	-	-	-	-	
45～49歳	13	18.5	394,441	6,035,801	1	x	x	x	
50～54歳	7	25.0	412,667	6,813,257	-	-	-	-	
55～59歳	11	21.8	381,904	5,297,067	-	-	-	-	
60歳以上	2	x	x	x	1	x	x	x	

高校卒		[男性]				[女性]			
年齢区分	集計人員数	平均勤続年数	7月の所定時間内賃金	令和4年年間給与支払額	集計人員数	平均勤続年数	7月の所定時間内賃金	令和4年年間給与支払額	
(単位)	人	年	円	円	人	年	円	円	
18～19歳	-	-	-	-	-	-	-	-	
20～21歳	-	-	-	-	-	-	-	-	
22～24歳	1	x	x	x	3	x	x	x	
25～29歳	8	4.6	312,050	4,521,700	-	-	-	-	
30～34歳	36	11.9	343,362	5,742,458	6	12.0	264,310	3,934,425	
35～39歳	81	14.9	362,020	6,252,368	6	13.3	289,167	4,995,400	
40～44歳	113	16.7	415,675	6,627,083	20	14.7	387,549	5,190,816	
45～49歳	203	19.0	426,771	6,776,698	33	17.2	318,428	4,819,630	
50～54歳	223	23.1	452,596	6,969,353	41	19.0	385,495	5,885,793	
55～59歳	173	24.9	451,381	6,970,374	35	24.5	390,123	6,102,559	
60歳以上	76	24.7	474,701	7,695,161	12	16.7	349,458	5,516,092	

高専・短大卒		[男性]				[女性]			
年齢区分	集計人員数	平均勤続年数	7月の所定時間内賃金	令和4年年間給与支払額	集計人員数	平均勤続年数	7月の所定時間内賃金	令和4年年間給与支払額	
(単位)	人	年	円	円	人	年	円	円	
18～19歳	-	-	-	-	-	-	-	-	
20～21歳	-	-	-	-	-	-	-	-	
22～24歳	-	-	-	-	-	-	-	-	
25～29歳	-	-	-	-	3	x	x	x	
30～34歳	8	8.3	348,925	4,627,925	3	x	x	x	
35～39歳	7	13.7	381,079	5,985,086	3	x	x	x	
40～44歳	16	19.5	516,171	6,750,805	21	11.6	355,075	4,811,433	
45～49歳	40	20.2	483,914	7,224,628	37	17.7	342,187	5,300,556	
50～54歳	25	18.1	514,628	7,660,852	29	18.3	406,832	5,975,640	
55～59歳	22	26.8	490,544	7,709,150	19	16.8	450,542	6,159,129	
60歳以上	16	19.6	474,411	6,751,103	8	16.0	380,773	4,774,871	

専門学校卒		[男性]				[女性]			
年齢区分	集計人員数	平均勤続年数	7月の所定時間内賃金	令和4年年間給与支払額	集計人員数	平均勤続年数	7月の所定時間内賃金	令和4年年間給与支払額	
(単位)	人	年	円	円	人	年	円	円	
20～21歳	-	-	-	-	-	-	-	-	
22～24歳	-	-	-	-	2	x	x	x	
25～29歳	4	x	x	x	4	x	x	x	
30～34歳	20	6.7	406,538	5,650,035	11	8.5	349,641	4,994,789	
35～39歳	48	10.1	381,120	5,920,821	14	10.8	369,971	5,132,150	
40～44歳	103	15.5	422,839	6,273,553	10	10.8	354,586	4,638,324	
45～49歳	141	19.4	463,096	7,059,058	42	14.5	395,804	5,366,403	
50～54歳	162	24.3	456,519	7,111,247	28	15.3	361,436	5,359,068	
55～59歳	72	22.6	474,568	7,102,326	15	14.7	405,020	5,209,086	
60歳以上	20	17.2	461,173	7,091,645	6	21.8	324,012	4,686,854	

大学卒		[男性]				[女性]			
年齢区分	集計人員数	平均勤続年数	7月の所定時間内賃金	令和4年年間給与支払額	集計人員数	平均勤続年数	7月の所定時間内賃金	令和4年年間給与支払額	
(単位)	人	年	円	円	人	年	円	円	
20～21歳	-	-	-	-	-	-	-	-	
22～24歳	-	-	-	-	3	x	x	x	
25～29歳	55	4.2	332,805	5,424,207	29	4.8	304,941	3,957,076	
30～34歳	111	6.9	434,716	6,461,597	56	6.1	376,306	4,704,029	
35～39歳	227	10.4	432,769	7,130,117	62	8.8	433,258	6,084,962	
40～44歳	362	12.9	495,776	7,528,425	125	11.3	488,119	7,540,308	
45～49歳	501	15.1	529,651	7,862,295	124	12.8	512,255	7,335,105	
50～54歳	489	18.0	579,380	8,885,222	86	14.3	555,377	8,332,234	
55～59歳	463	18.9	644,120	9,845,158	68	14.3	650,946	9,613,375	
60歳以上	173	20.1	580,492	8,262,724	17	17.9	577,296	7,162,946	

(注) ①この表の所定時間内賃金は通勤手当を含んでいない。したがって、平均賃金との比較には注意を要する。
 ②年間給与支払額は、源泉徴収票に基づき集計したものであり、所定時間外賃金や賞与も含まれている。
 ③年間給与支払額については、1年間継続勤務をしていない労働者を母数から除外してある。
 ④学歴計は、学歴不明も含まれている。

第4表-⑱ 役付有無別 実在者賃金（役付者を除く、正社員）

学歴計		[男性]				[女性]			
年齢区分	集計人員数	平均勤続年数	7月の所定時間内賃金	令和4年年間給与支払額	集計人員数	平均勤続年数	7月の所定時間内賃金	令和4年年間給与支払額	
(単位)	人	年	円	円	人	年	円	円	
～17歳	-	-	-	-	-	-	-	-	
18～19歳	47	0.6	197,313	2,863,533	19	0.5	192,278	-	
20～21歳	105	1.5	208,130	3,053,929	52	1.2	203,747	2,591,121	
22～24歳	415	1.8	246,191	3,559,910	314	1.6	234,363	3,007,765	
25～29歳	969	3.6	277,494	4,413,336	649	3.2	261,277	3,713,821	
30～34歳	876	5.9	309,569	4,797,119	505	5.2	295,987	4,401,237	
35～39歳	779	8.3	327,479	5,222,775	388	7.5	292,756	4,336,953	
40～44歳	769	9.6	345,221	5,311,169	446	8.5	299,574	4,466,447	
45～49歳	715	12.4	349,761	5,359,584	439	11.2	317,139	4,814,212	
50～54歳	726	14.4	366,675	5,541,514	407	12.5	321,459	4,867,369	
55～59歳	610	15.1	358,018	5,521,757	249	15.0	321,986	4,816,168	
60歳以上	371	14.9	319,574	4,530,815	102	15.9	278,238	4,116,447	

中学卒		[男性]				[女性]			
年齢区分	集計人員数	平均勤続年数	7月の所定時間内賃金	令和4年年間給与支払額	集計人員数	平均勤続年数	7月の所定時間内賃金	令和4年年間給与支払額	
(単位)	人	年	円	円	人	年	円	円	
～17歳	-	-	-	-	-	-	-	-	
18～19歳	-	-	-	-	-	-	-	-	
20～21歳	2	x	x	x	-	-	-	-	
22～24歳	6	4.0	412,417	5,645,533	-	-	-	-	
25～29歳	13	5.7	308,585	4,460,095	1	x	x	x	
30～34歳	8	9.3	323,977	4,594,113	3	x	x	x	
35～39歳	11	8.1	330,852	5,264,788	4	x	x	x	
40～44歳	13	11.1	332,365	4,952,915	1	x	x	x	
45～49歳	27	10.8	326,166	6,096,886	2	x	x	x	
50～54歳	40	13.2	343,916	4,551,877	6	17.2	240,378	3,583,273	
55～59歳	28	12.6	305,598	5,187,136	8	36.5	247,775	4,325,148	
60歳以上	31	21.5	335,043	4,858,883	1	x	x	x	

高校卒		[男性]				[女性]			
年齢区分	集計人員数	平均勤続年数	7月の所定時間内賃金	令和4年年間給与支払額	集計人員数	平均勤続年数	7月の所定時間内賃金	令和4年年間給与支払額	
(単位)	人	年	円	円	人	年	円	円	
18～19歳	47	0.6	197,313	2,863,533	18	0.5	192,278	-	
20～21歳	81	1.7	206,518	3,110,831	27	1.9	202,323	2,593,961	
22～24歳	101	3.6	235,934	3,786,750	59	3.3	227,892	3,127,318	
25～29歳	192	5.1	257,430	4,183,499	49	4.7	233,728	3,299,515	
30～34歳	180	6.9	276,899	4,265,136	63	5.7	253,547	3,933,681	
35～39歳	186	8.4	304,620	4,647,227	61	6.3	242,283	3,580,295	
40～44歳	246	9.1	317,513	4,930,557	109	8.8	262,114	3,896,652	
45～49歳	247	13.7	325,030	4,983,211	104	13.5	292,322	4,326,950	
50～54歳	347	14.1	350,958	5,161,673	117	13.7	274,607	4,175,786	
55～59歳	297	15.8	333,470	5,036,037	76	15.5	271,490	4,049,162	
60歳以上	153	16.5	323,709	4,571,583	36	18.9	258,271	3,904,248	

高専・短大卒		[男性]				[女性]			
年齢区分	集計人員数	平均勤続年数	7月の所定時間内賃金	令和4年年間給与支払額	集計人員数	平均勤続年数	7月の所定時間内賃金	令和4年年間給与支払額	
(単位)	人	年	円	円	人	年	円	円	
18～19歳	-	-	-	-	-	-	-	-	
20～21歳	3	x	x	x	6	0.0	182,000	-	
22～24歳	5	1.0	285,920	3,921,900	8	1.5	239,323	3,233,000	
25～29歳	16	3.5	278,122	3,946,464	22	4.3	225,741	3,731,725	
30～34歳	27	5.6	280,802	4,316,825	26	6.3	254,562	3,341,896	
35～39歳	26	10.5	345,742	5,490,468	26	8.9	275,031	3,559,739	
40～44歳	16	12.5	354,882	5,541,402	57	8.8	266,899	3,854,119	
45～49歳	21	11.0	333,026	5,238,429	85	11.4	287,037	4,409,056	
50～54歳	8	14.8	330,063	4,754,617	62	13.0	307,384	4,769,880	
55～59歳	18	6.7	344,791	5,768,277	42	15.0	313,734	4,468,743	
60歳以上	6	7.5	327,555	4,180,800	16	17.3	288,035	4,183,345	

専門学校卒		[男性]				[女性]			
年齢区分	集計人員数	平均勤続年数	7月の所定時間内賃金	令和4年年間給与支払額	集計人員数	平均勤続年数	7月の所定時間内賃金	令和4年年間給与支払額	
(単位)	人	年	円	円	人	年	円	円	
20～21歳	17	0.4	210,751	2,501,000	18	0.7	212,587	2,540,000	
22～24歳	64	2.0	225,732	3,713,195	49	2.1	252,443	3,065,908	
25～29歳	111	4.0	263,405	4,255,829	82	3.3	257,645	3,601,052	
30～34歳	97	7.5	277,674	4,597,213	57	5.1	261,292	3,622,566	
35～39歳	125	9.1	313,569	4,945,356	71	7.2	266,440	3,852,821	
40～44歳	134	10.6	328,203	5,017,878	52	6.9	288,363	3,862,261	
45～49歳	147	12.3	347,015	5,146,435	59	11.4	273,361	3,874,943	
50～54歳	120	15.8	337,504	5,194,260	70	9.9	304,974	4,366,461	
55～59歳	64	19.3	341,380	5,107,487	30	14.5	316,284	4,749,166	
60歳以上	28	12.6	273,493	3,754,282	13	12.1	294,938	4,287,650	

大学卒		[男性]				[女性]			
年齢区分	集計人員数	平均勤続年数	7月の所定時間内賃金	令和4年年間給与支払額	集計人員数	平均勤続年数	7月の所定時間内賃金	令和4年年間給与支払額	
(単位)	人	年	円	円	人	年	円	円	
20～21歳	2	x	x	x	1	x	x	x	
22～24歳	237	1.0	250,790	3,149,581	197	1.0	231,504	2,914,512	
25～29歳	629	3.1	285,687	4,539,085	494	3.0	265,749	3,779,502	
30～34歳	554	5.2	327,585	5,069,623	352	5.1	312,684	4,711,051	
35～39歳	414	7.9	340,665	5,576,561	222	7.8	316,917	4,821,396	
40～44歳	344	9.4	375,009	5,798,524	224	8.7	329,821	5,036,171	
45～49歳	261	11.4	381,363	5,816,647	179	10.1	369,213	5,753,223	
50～54歳	197	14.6	424,878	6,840,699	149	12.3	374,597	5,820,775	
55～59歳	183	13.5	415,289	6,506,153	84	12.7	396,920	5,928,413	
60歳以上	99	14.4	354,978	5,172,960	26	12.8	302,944	4,598,440	

(注) ①この表の所定時間内賃金は通勤手当を含んでいない。したがって、平均賃金との比較には注意を要する。
 ②年間給与支払額は、源泉徴収票に基づき集計したものであり、所定時間外賃金や賞与も含まれている。
 ③年間給与支払額については、1年間継続勤務をしていない労働者を母数から除外してある。
 ④学歴計は、学歴不明も含まれている。

第4表-⑳ 役付有無別 実在者賃金（役付者を除く、契約社員等）

学歴計

年齢区分	[男性]				[女性]			
	集計人員数	平均勤続年数	7月の所定時間内賃金	令和4年年間給与支払額	集計人員数	平均勤続年数	7月の所定時間内賃金	令和4年年間給与支払額
(単位)	人	年	円	円	人	年	円	円
～17歳	-	-	-	-	1	x	x	x
18～19歳	4	x	x	x	9	0.8	195,000	-
20～21歳	10	1.0	195,328	2,905,000	7	1.6	-	-
22～24歳	10	2.2	184,812	2,599,800	15	1.5	151,376	2,496,600
25～29歳	41	2.2	229,316	3,221,990	19	2.5	226,506	2,729,750
30～34歳	25	3.6	454,323	4,407,388	33	2.5	208,107	2,823,280
35～39歳	10	4.2	223,668	2,993,333	33	3.7	246,286	2,931,788
40～44歳	25	7.2	307,854	4,111,707	48	6.6	265,496	4,668,826
45～49歳	43	7.5	437,328	5,382,301	62	8.1	286,142	3,513,430
50～54歳	41	11.5	428,292	5,620,359	46	7.7	249,088	3,205,238
55～59歳	59	9.6	364,442	5,266,439	49	10.1	214,325	2,874,523
60歳以上	242	15.6	308,487	4,559,111	92	15.8	236,818	3,554,957

中学卒

年齢区分	[男性]				[女性]			
	集計人員数	平均勤続年数	7月の所定時間内賃金	令和4年年間給与支払額	集計人員数	平均勤続年数	7月の所定時間内賃金	令和4年年間給与支払額
(単位)	人	年	円	円	人	年	円	円
～17歳	-	-	-	-	1	x	x	x
18～19歳	-	-	-	-	-	-	-	-
20～21歳	-	-	-	-	-	-	-	-
22～24歳	-	-	-	-	-	-	-	-
25～29歳	-	-	-	-	-	-	-	-
30～34歳	-	-	-	-	-	-	-	-
35～39歳	-	-	-	-	-	-	-	-
40～44歳	2	x	x	x	x	-	-	-
45～49歳	2	x	x	x	2	x	x	x
50～54歳	1	x	x	x	2	x	x	x
55～59歳	2	x	x	x	-	-	-	-
60歳以上	5	38.2	238,021	3,281,500	2	x	x	x

高校卒

年齢区分	[男性]				[女性]			
	集計人員数	平均勤続年数	7月の所定時間内賃金	令和4年年間給与支払額	集計人員数	平均勤続年数	7月の所定時間内賃金	令和4年年間給与支払額
(単位)	人	年	円	円	人	年	円	円
18～19歳	-	-	-	-	4	x	x	x
20～21歳	8	1.3	196,410	2,905,000	4	x	x	x
22～24歳	5	1.6	184,812	2,599,800	7	2.6	140,532	2,496,600
25～29歳	16	3.7	218,471	3,185,913	10	3.6	208,699	2,608,680
30～34歳	8	3.3	187,896	3,072,850	11	3.7	189,722	2,772,919
35～39歳	5	2.2	201,135	3,064,000	9	3.3	214,531	3,145,920
40～44歳	8	8.1	261,925	3,514,713	18	5.1	222,389	3,060,929
45～49歳	15	6.7	272,741	3,530,554	22	7.7	248,143	3,295,942
50～54歳	17	15.8	289,667	4,005,769	12	11.7	230,254	2,892,883
55～59歳	23	12.7	255,695	4,080,761	28	10.4	220,701	2,937,673
60歳以上	104	14.6	275,809	3,876,964	54	14.5	218,783	2,899,145

高専・短大卒

年齢区分	[男性]				[女性]			
	集計人員数	平均勤続年数	7月の所定時間内賃金	令和4年年間給与支払額	集計人員数	平均勤続年数	7月の所定時間内賃金	令和4年年間給与支払額
(単位)	人	年	円	円	人	年	円	円
18～19歳	-	-	-	-	-	-	-	-
20～21歳	-	-	-	-	-	-	-	-
22～24歳	1	x	x	x	1	x	x	x
25～29歳	2	x	x	x	2	x	x	x
30～34歳	2	x	x	x	4	x	x	x
35～39歳	-	-	-	-	11	3.5	244,499	2,852,789
40～44歳	-	-	-	-	16	10.5	352,015	7,231,708
45～49歳	3	x	x	x	13	8.0	239,069	3,322,600
50～54歳	1	x	x	x	14	8.4	255,010	3,048,070
55～59歳	-	-	-	-	9	9.6	216,313	3,141,270
60歳以上	8	13.1	265,849	3,074,088	11	18.3	241,547	4,334,443

専門学校卒

年齢区分	[男性]				[女性]			
	集計人員数	平均勤続年数	7月の所定時間内賃金	令和4年年間給与支払額	集計人員数	平均勤続年数	7月の所定時間内賃金	令和4年年間給与支払額
(単位)	人	年	円	円	人	年	円	円
20～21歳	1	x	x	x	-	-	-	-
22～24歳	-	-	-	-	3	x	x	x
25～29歳	2	x	x	x	2	x	x	x
30～34歳	2	x	x	x	3	x	x	x
35～39歳	1	x	x	x	1	x	x	x
40～44歳	3	x	x	x	4	x	x	x
45～49歳	5	10.6	230,554	3,040,480	7	2.9	254,000	3,435,900
50～54歳	6	21.5	391,750	6,400,300	10	5.0	248,225	3,267,700
55～59歳	11	4.5	393,818	5,013,489	7	8.4	207,048	2,533,049
60歳以上	15	19.3	288,989	4,856,657	11	13.4	242,962	3,377,240

大学卒

年齢区分	[男性]				[女性]			
	集計人員数	平均勤続年数	7月の所定時間内賃金	令和4年年間給与支払額	集計人員数	平均勤続年数	7月の所定時間内賃金	令和4年年間給与支払額
(単位)	人	年	円	円	人	年	円	円
20～21歳	1	x	x	x	3	x	x	x
22～24歳	4	x	x	x	4	x	x	x
25～29歳	21	0.7	246,231	4,209,200	5	1.0	254,667	3,055,800
30～34歳	13	4.5	529,768	5,026,226	15	1.9	206,115	2,873,642
35～39歳	4	x	x	x	12	4.3	275,261	2,924,130
40～44歳	12	6.8	380,191	5,249,873	10	2.7	249,040	3,293,293
45～49歳	16	4.3	742,439	9,425,038	17	9.1	399,644	4,068,427
50～54歳	16	3.0	602,696	7,647,955	8	4.4	290,083	4,473,000
55～59歳	21	7.3	502,533	7,018,678	5	12.4	179,314	2,442,333
60歳以上	101	14.7	351,876	5,621,948	12	20.3	291,817	5,800,275

(注) ①この表の所定時間内賃金は通勤手当を含んでいない。したがって、平均賃金との比較には注意を要する。
 ②年間給与支払額は、源泉徴収票に基づき集計したものであり、所定時間内賃金や賞与も含まれている。
 ③年間給与支払額については、1年間継続勤務をしていない労働者を母数から除外してある。
 ④学歴計は、学歴不明も含まれている。

第4表-②1 職種別 実在者賃金（営業販売系）

学歴計		[男性]				[女性]			
年齢区分	集計人員数	平均勤続年数	7月の所定時間内賃金	令和4年年間給与支払額	集計人員数	平均勤続年数	7月の所定時間内賃金	令和4年年間給与支払額	
(単位)	人	年	円	円	人	年	円	円	
～17歳	-	-	-	-	1	x	x	x	
18～19歳	5	1.0	211,000	2,495,000	7	0.9	203,800	-	
20～21歳	16	0.9	216,420	2,345,950	24	0.7	206,613	2,962,733	
22～24歳	146	1.0	264,538	3,231,956	122	1.2	247,044	3,127,570	
25～29歳	307	3.0	295,582	4,693,975	174	3.1	283,031	3,955,403	
30～34歳	285	5.5	352,273	5,328,460	106	5.2	312,435	4,155,762	
35～39歳	284	8.0	358,180	6,104,213	82	7.9	348,190	5,106,045	
40～44歳	343	11.7	419,696	6,729,372	91	9.6	381,681	6,809,983	
45～49歳	387	15.3	465,672	6,898,811	76	11.6	378,132	5,679,095	
50～54歳	383	17.6	501,297	7,636,078	46	14.7	377,886	5,693,415	
55～59歳	288	17.3	562,936	8,531,694	23	13.8	350,246	6,357,394	
60歳以上	171	17.8	432,102	5,771,838	22	17.0	264,713	3,723,272	

中学卒		[男性]				[女性]			
年齢区分	集計人員数	平均勤続年数	7月の所定時間内賃金	令和4年年間給与支払額	集計人員数	平均勤続年数	7月の所定時間内賃金	令和4年年間給与支払額	
(単位)	人	年	円	円	人	年	円	円	
～17歳	-	-	-	-	1	x	x	x	
18～19歳	-	-	-	-	-	-	-	-	
20～21歳	-	-	-	-	-	-	-	-	
22～24歳	-	-	-	-	-	-	-	-	
25～29歳	-	-	-	-	-	-	-	-	
30～34歳	2	x	x	x	1	x	x	x	
35～39歳	2	x	x	x	-	-	-	-	
40～44歳	-	-	-	-	-	-	-	-	
45～49歳	2	x	x	x	-	-	-	-	
50～54歳	10	11.8	394,300	4,166,500	-	-	-	-	
55～59歳	3	x	x	x	-	-	-	-	
60歳以上	9	15.7	-	4,240,000	-	-	-	-	

高校卒		[男性]				[女性]			
年齢区分	集計人員数	平均勤続年数	7月の所定時間内賃金	令和4年年間給与支払額	集計人員数	平均勤続年数	7月の所定時間内賃金	令和4年年間給与支払額	
(単位)	人	年	円	円	人	年	円	円	
18～19歳	5	1.0	211,000	2,495,000	7	0.9	203,800	-	
20～21歳	8	1.5	212,500	2,190,900	11	1.0	218,908	2,962,733	
22～24歳	2	x	x	x	12	1.7	252,117	3,103,240	
25～29歳	19	2.4	249,174	3,590,775	11	4.4	325,701	3,465,913	
30～34歳	16	6.4	272,948	3,996,023	6	5.0	265,413	3,875,567	
35～39歳	50	7.9	315,835	5,034,471	5	6.0	290,023	3,793,233	
40～44歳	63	12.0	367,641	5,750,698	20	7.0	285,124	4,017,767	
45～49歳	65	17.3	440,343	6,229,072	9	16.3	275,541	3,422,000	
50～54歳	105	17.6	441,542	5,846,688	3	x	x	x	
55～59歳	76	24.2	458,333	6,819,389	3	x	x	x	
60歳以上	61	18.5	441,048	5,197,080	16	16.9	199,097	2,606,070	

高専・短大卒		[男性]				[女性]			
年齢区分	集計人員数	平均勤続年数	7月の所定時間内賃金	令和4年年間給与支払額	集計人員数	平均勤続年数	7月の所定時間内賃金	令和4年年間給与支払額	
(単位)	人	年	円	円	人	年	円	円	
18～19歳	-	-	-	-	-	-	-	-	
20～21歳	3	x	x	x	3	x	x	x	
22～24歳	2	x	x	x	5	1.8	232,916	3,466,000	
25～29歳	2	x	x	x	5	4.0	241,000	3,499,267	
30～34歳	2	x	x	x	7	6.6	245,060	3,464,617	
35～39歳	3	x	x	x	1	x	x	x	
40～44歳	6	13.7	379,001	6,292,850	7	14.3	258,286	3,529,057	
45～49歳	7	12.0	419,060	4,761,345	10	9.6	310,423	4,213,944	
50～54歳	4	x	x	x	9	13.8	310,800	4,273,200	
55～59歳	4	x	x	x	8	13.3	314,863	4,769,497	
60歳以上	4	x	x	x	-	-	-	-	

専門学校卒		[男性]				[女性]			
年齢区分	集計人員数	平均勤続年数	7月の所定時間内賃金	令和4年年間給与支払額	集計人員数	平均勤続年数	7月の所定時間内賃金	令和4年年間給与支払額	
(単位)	人	年	円	円	人	年	円	円	
20～21歳	5	0.4	200,608	2,501,000	10	0.6	202,662	-	
22～24歳	11	1.8	211,174	2,843,225	22	2.3	264,019	3,148,112	
25～29歳	13	3.2	267,900	4,118,089	16	2.3	249,671	3,248,870	
30～34歳	13	8.8	309,277	4,697,939	11	6.0	256,436	3,394,110	
35～39歳	24	8.8	307,025	4,969,329	10	9.4	267,018	3,738,113	
40～44歳	39	10.9	371,313	5,613,178	11	9.4	270,166	3,499,132	
45～49歳	47	14.5	469,438	6,924,526	8	13.8	286,938	4,675,939	
50～54歳	37	22.9	457,983	7,356,577	10	18.6	302,749	3,959,400	
55～59歳	9	22.7	529,311	7,119,394	2	x	x	x	
60歳以上	9	16.9	329,808	3,965,311	3	x	x	x	

大学卒		[男性]				[女性]			
年齢区分	集計人員数	平均勤続年数	7月の所定時間内賃金	令和4年年間給与支払額	集計人員数	平均勤続年数	7月の所定時間内賃金	令和4年年間給与支払額	
(単位)	人	年	円	円	人	年	円	円	
20～21歳	-	-	-	-	-	-	-	-	
22～24歳	130	1.0	267,872	3,277,614	83	0.9	242,671	3,086,141	
25～29歳	271	3.1	300,492	4,808,938	142	3.0	284,927	4,068,703	
30～34歳	249	5.2	359,848	5,488,104	81	5.1	329,728	4,341,115	
35～39歳	202	8.0	372,716	6,558,466	64	7.8	363,990	5,494,191	
40～44歳	232	11.7	441,228	7,217,485	53	10.0	453,160	8,676,266	
45～49歳	255	15.1	476,732	7,230,273	48	10.7	420,362	6,604,376	
50～54歳	223	17.1	530,314	8,789,000	23	13.7	434,246	7,020,114	
55～59歳	195	14.5	598,927	9,381,985	10	16.1	409,775	9,218,800	
60歳以上	85	18.5	446,999	6,847,597	3	x	x	x	

(注) ①この表の所定時間内賃金は通勤手当を含んでいない。したがって、平均賃金との比較には注意を要する。
 ②年間給与支払額は、源泉徴収票に基づき集計したものであり、所定時間外賃金や賞与も含まれている。
 ③年間給与支払額については、1年間継続勤務をしていない労働者を母数から除外してある。
 ④学歴計は、学歴不明も含まれている。

第4表-② 職種別 実在者賃金（事務系）

学歴計		[男性]				[女性]			
年齢区分	集計人員数	平均勤続年数	7月の所定時間内賃金	令和4年年間給与支払額	集計人員数	平均勤続年数	7月の所定時間内賃金	令和4年年間給与支払額	
(単位)	人	年	円	円	人	年	円	円	
～17歳	-	-	-	-	-	-	-	-	
18～19歳	-	-	-	-	9	0.2	188,556	-	
20～21歳	2	x	x	x	16	1.3	206,876	2,670,233	
22～24歳	31	2.4	224,162	2,903,648	97	1.9	216,329	3,150,919	
25～29歳	76	3.1	252,340	3,848,839	235	3.5	237,723	3,511,070	
30～34歳	150	6.0	317,323	5,063,499	264	5.5	266,828	3,923,602	
35～39歳	116	9.6	344,530	5,378,950	229	7.9	280,498	4,195,534	
40～44歳	173	9.6	423,369	6,384,050	349	9.3	315,474	4,507,458	
45～49歳	247	12.3	470,209	7,035,339	376	13.2	325,566	4,850,288	
50～54歳	256	19.2	529,321	7,758,941	343	13.8	346,963	5,322,031	
55～59歳	248	20.1	538,581	7,975,531	219	18.3	380,681	5,703,471	
60歳以上	162	18.1	421,629	6,417,080	96	20.4	312,991	4,888,261	

中学卒		[男性]				[女性]			
年齢区分	集計人員数	平均勤続年数	7月の所定時間内賃金	令和4年年間給与支払額	集計人員数	平均勤続年数	7月の所定時間内賃金	令和4年年間給与支払額	
(単位)	人	年	円	円	人	年	円	円	
～17歳	-	-	-	-	-	-	-	-	
18～19歳	-	-	-	-	-	-	-	-	
20～21歳	-	-	-	-	-	-	-	-	
22～24歳	-	-	-	-	-	-	-	-	
25～29歳	-	-	-	-	-	-	-	-	
30～34歳	-	-	-	-	1	x	x	x	
35～39歳	-	-	-	-	3	x	x	x	
40～44歳	4	x	x	x	-	-	-	-	
45～49歳	3	x	x	x	-	-	-	-	
50～54歳	2	x	x	x	-	-	-	-	
55～59歳	1	x	x	x	-	-	-	-	
60歳以上	1	x	x	x	-	-	-	-	

高校卒		[男性]				[女性]			
年齢区分	集計人員数	平均勤続年数	7月の所定時間内賃金	令和4年年間給与支払額	集計人員数	平均勤続年数	7月の所定時間内賃金	令和4年年間給与支払額	
(単位)	人	年	円	円	人	年	円	円	
18～19歳	-	-	-	-	9	0.2	188,556	-	
20～21歳	2	x	x	x	8	2.3	196,719	2,670,233	
22～24歳	13	3.8	205,464	2,487,055	37	3.2	214,387	3,451,018	
25～29歳	11	3.8	231,509	3,184,489	29	4.3	205,264	2,948,483	
30～34歳	16	8.2	292,286	4,314,088	58	6.6	253,901	3,862,305	
35～39歳	13	9.9	304,427	4,382,982	45	6.4	249,820	3,594,766	
40～44歳	15	10.7	371,932	5,423,457	78	9.4	295,642	4,474,498	
45～49歳	27	17.6	400,052	6,285,647	89	14.7	302,828	4,407,981	
50～54歳	53	23.4	432,959	6,531,800	104	14.5	316,413	4,699,123	
55～59歳	32	27.5	443,693	6,236,806	74	20.6	316,160	4,970,323	
60歳以上	31	19.9	368,802	5,781,214	32	20.3	275,936	4,277,482	

高専・短大卒		[男性]				[女性]			
年齢区分	集計人員数	平均勤続年数	7月の所定時間内賃金	令和4年年間給与支払額	集計人員数	平均勤続年数	7月の所定時間内賃金	令和4年年間給与支払額	
(単位)	人	年	円	円	人	年	円	円	
18～19歳	-	-	-	-	-	-	-	-	
20～21歳	-	-	-	-	3	x	x	x	
22～24歳	-	-	-	-	1	x	x	x	
25～29歳	-	-	-	-	15	4.8	222,087	3,808,147	
30～34歳	1	x	x	x	23	6.1	265,868	3,400,427	
35～39歳	2	x	x	x	20	9.1	292,854	3,745,865	
40～44歳	4	x	x	x	63	10.5	295,746	4,219,295	
45～49歳	3	x	x	x	98	13.7	297,026	4,641,832	
50～54歳	2	x	x	x	67	15.2	332,238	5,289,928	
55～59歳	6	17.8	481,000	7,799,268	37	20.2	353,055	5,182,564	
60歳以上	4	x	x	x	19	23.9	320,063	5,017,611	

専門学校卒		[男性]				[女性]			
年齢区分	集計人員数	平均勤続年数	7月の所定時間内賃金	令和4年年間給与支払額	集計人員数	平均勤続年数	7月の所定時間内賃金	令和4年年間給与支払額	
(単位)	人	年	円	円	人	年	円	円	
20～21歳	-	-	-	-	5	0.6	236,989	-	
22～24歳	4	x	x	x	14	1.5	227,038	3,280,783	
25～29歳	3	x	x	x	26	2.6	230,060	3,109,575	
30～34歳	12	6.9	421,995	6,062,375	27	5.7	261,411	3,498,530	
35～39歳	8	7.6	300,220	4,131,871	24	7.3	277,903	4,126,793	
40～44歳	15	7.0	372,915	5,440,600	26	8.8	305,452	4,176,662	
45～49歳	38	17.2	407,101	6,128,974	45	13.8	308,230	4,434,683	
50～54歳	44	21.5	425,348	6,309,343	50	12.8	315,826	4,939,638	
55～59歳	19	28.3	461,065	6,936,425	20	20.1	325,612	5,138,890	
60歳以上	12	20.2	359,964	6,385,927	14	18.9	235,069	3,795,000	

大学卒		[男性]				[女性]			
年齢区分	集計人員数	平均勤続年数	7月の所定時間内賃金	令和4年年間給与支払額	集計人員数	平均勤続年数	7月の所定時間内賃金	令和4年年間給与支払額	
(単位)	人	年	円	円	人	年	円	円	
20～21歳	-	-	-	-	-	-	-	-	
22～24歳	14	1.0	228,336	3,101,686	45	0.9	214,866	2,740,843	
25～29歳	62	2.9	258,138	3,978,057	165	3.4	244,958	3,668,329	
30～34歳	121	5.7	310,154	5,065,797	152	5.1	271,976	4,119,637	
35～39歳	93	9.8	355,658	5,650,080	137	8.4	288,220	4,442,193	
40～44歳	133	9.4	428,989	6,638,642	181	8.9	332,319	4,694,367	
45～49歳	176	10.5	494,970	7,371,469	140	11.9	366,769	5,450,152	
50～54歳	152	16.8	592,900	8,711,173	122	12.9	393,127	6,081,135	
55～59歳	186	17.8	565,404	8,432,811	85	14.9	470,960	6,791,263	
60歳以上	112	16.9	445,901	6,587,849	31	19.1	384,308	6,078,594	

(注) ①この表の所定時間内賃金は通勤手当を含んでいない。したがって、平均賃金との比較には注意を要する。
 ②年間給与支払額は、源泉徴収票に基づき集計したものであり、所定時間外賃金や賞与も含まれている。
 ③年間給与支払額については、1年間継続勤務をしていない労働者を母数から除外してある。
 ④学歴計は、学歴不明も含まれている。

第4表-②③ 職種別 実在者賃金（技術系）

学歴計

年齢区分	[男性]				[女性]			
	集計人員数	平均勤続年数	7月の所定時間内賃金	令和4年年間給与支払額	集計人員数	平均勤続年数	7月の所定時間内賃金	令和4年年間給与支払額
(単位)	人	年	円	円	人	年	円	円
～17歳	-	-	-	-	-	-	-	-
18～19歳	28	0.6	195,407	3,047,800	-	-	-	-
20～21歳	51	1.7	203,543	3,336,284	1	x	x	x
22～24歳	130	2.0	224,045	3,539,808	39	1.6	227,912	2,981,749
25～29歳	421	4.2	273,850	4,502,097	124	3.6	258,456	3,819,224
30～34歳	350	7.0	324,630	5,058,336	75	5.1	277,550	4,463,817
35～39歳	372	10.2	352,219	5,798,218	80	8.2	304,242	4,786,512
40～44歳	438	13.0	382,285	6,083,510	77	7.9	314,849	4,602,002
45～49歳	505	16.0	399,522	6,333,529	103	10.4	341,430	5,300,704
50～54歳	441	17.9	432,272	6,648,731	70	12.5	299,069	4,685,763
55～59歳	307	18.4	432,177	6,839,159	27	7.7	354,349	4,264,000
60歳以上	186	16.3	386,327	6,147,973	33	8.3	331,627	4,429,870

中学卒

年齢区分	[男性]				[女性]			
	集計人員数	平均勤続年数	7月の所定時間内賃金	令和4年年間給与支払額	集計人員数	平均勤続年数	7月の所定時間内賃金	令和4年年間給与支払額
(単位)	人	年	円	円	人	年	円	円
～17歳	-	-	-	-	-	-	-	-
18～19歳	-	-	-	-	-	-	-	-
20～21歳	2	x	x	x	-	-	-	-
22～24歳	-	-	-	-	-	-	-	-
25～29歳	5	6.0	328,267	5,024,820	-	-	-	-
30～34歳	5	10.5	334,600	4,241,560	-	-	-	-
35～39歳	4	x	x	x	-	-	-	-
40～44歳	3	x	x	x	1	x	x	x
45～49歳	11	12.6	366,862	7,509,582	-	-	-	-
50～54歳	12	20.6	402,298	6,551,217	-	-	-	-
55～59歳	13	10.1	330,262	4,668,745	-	-	-	-
60歳以上	7	14.0	471,672	7,320,320	1	x	x	x

高校卒

年齢区分	[男性]				[女性]			
	集計人員数	平均勤続年数	7月の所定時間内賃金	令和4年年間給与支払額	集計人員数	平均勤続年数	7月の所定時間内賃金	令和4年年間給与支払額
(単位)	人	年	円	円	人	年	円	円
18～19歳	28	0.6	195,407	3,047,800	-	-	-	-
20～21歳	40	1.8	204,569	3,436,457	1	x	x	x
22～24歳	48	3.8	224,557	4,087,046	2	x	x	x
25～29歳	77	6.0	267,706	4,902,415	3	x	x	x
30～34歳	81	9.2	305,027	5,028,301	3	x	x	x
35～39歳	68	11.9	320,872	5,781,433	10	4.9	239,189	4,613,417
40～44歳	96	13.1	383,093	6,387,368	15	4.6	219,453	3,432,491
45～49歳	137	17.1	370,758	6,132,313	16	8.8	312,309	4,834,300
50～54歳	128	17.4	410,140	6,514,121	15	18.6	282,343	4,335,993
55～59歳	96	17.6	396,423	6,178,779	3	x	x	x
60歳以上	84	20.4	377,509	6,411,414	10	11.0	292,567	5,215,220

高専・短大卒

年齢区分	[男性]				[女性]			
	集計人員数	平均勤続年数	7月の所定時間内賃金	令和4年年間給与支払額	集計人員数	平均勤続年数	7月の所定時間内賃金	令和4年年間給与支払額
(単位)	人	年	円	円	人	年	円	円
18～19歳	-	-	-	-	-	-	-	-
20～21歳	-	-	-	-	-	-	-	-
22～24歳	-	-	-	-	-	-	-	-
25～29歳	10	4.3	285,600	4,100,578	2	x	x	x
30～34歳	17	6.2	333,842	4,583,520	-	-	-	-
35～39歳	17	14.9	374,083	6,061,935	5	6.2	273,258	4,049,560
40～44歳	15	19.0	438,010	6,305,285	10	6.9	324,364	4,765,178
45～49歳	30	19.1	440,593	6,769,045	11	11.1	323,030	5,645,160
50～54歳	19	20.6	472,217	6,960,000	9	11.6	303,661	4,556,867
55～59歳	15	24.5	473,498	7,622,000	7	8.7	365,999	3,900,380
60歳以上	7	26.6	393,071	5,811,357	4	x	x	x

専門学校卒

年齢区分	[男性]				[女性]			
	集計人員数	平均勤続年数	7月の所定時間内賃金	令和4年年間給与支払額	集計人員数	平均勤続年数	7月の所定時間内賃金	令和4年年間給与支払額
(単位)	人	年	円	円	人	年	円	円
20～21歳	7	0.6	201,246	-	-	-	-	-
22～24歳	19	1.5	220,580	3,463,875	1	x	x	x
25～29歳	58	4.8	285,818	4,663,216	18	4.3	273,034	3,946,483
30～34歳	58	7.6	271,499	4,508,543	18	6.1	272,067	4,140,500
35～39歳	83	10.1	331,096	5,413,684	30	9.0	292,148	4,477,187
40～44歳	117	14.5	358,576	5,537,795	11	8.0	330,031	4,120,244
45～49歳	117	16.3	392,566	5,894,881	26	11.6	348,579	4,892,178
50～54歳	107	21.8	427,461	6,726,472	18	9.8	308,052	4,591,607
55～59歳	59	20.0	441,775	6,551,884	8	6.9	432,695	5,278,543
60歳以上	19	10.0	401,000	6,100,179	4	x	x	x

大学卒

年齢区分	[男性]				[女性]			
	集計人員数	平均勤続年数	7月の所定時間内賃金	令和4年年間給与支払額	集計人員数	平均勤続年数	7月の所定時間内賃金	令和4年年間給与支払額
(単位)	人	年	円	円	人	年	円	円
20～21歳	2	x	x	x	-	-	-	-
22～24歳	62	0.8	224,864	2,721,794	35	1.4	230,262	2,980,666
25～29歳	268	3.5	271,908	4,349,141	101	3.4	257,579	3,800,455
30～34歳	188	5.9	347,578	5,313,722	53	4.9	285,188	4,605,535
35～39歳	193	9.5	373,325	6,017,965	32	9.1	348,524	5,373,426
40～44歳	205	11.6	391,290	6,229,527	38	9.5	348,495	5,183,973
45～49歳	205	14.9	418,551	6,581,293	45	10.6	365,608	5,785,188
50～54歳	164	15.0	458,630	6,846,282	27	11.7	304,971	5,040,877
55～59歳	117	18.7	468,913	7,746,367	3	x	x	x
60歳以上	65	12.7	391,273	5,843,845	7	8.2	468,764	5,398,677

(注) ①この表の所定時間内賃金は通勤手当を含んでいない。したがって、平均賃金との比較には注意を要する。
 ②年間給与支払額は、源泉徴収票に基づき集計したものであり、所定時間外賃金や賞与も含まれている。
 ③年間給与支払額については、1年間継続勤務をしていない労働者を母数から除外してある。
 ④学歴計は、学歴不明も含まれている。

第4表-② 職種別 実在者賃金（生産系）

学歴計		[男性]				[女性]			
年齢区分	集計人員数	平均勤続年数	7月の所定時間内賃金	令和4年年間給与支払額	集計人員数	平均勤続年数	7月の所定時間内賃金	令和4年年間給与支払額	
(単位)	人	年	円	円	人	年	円	円	
～17歳	-	-	-	-	-	-	-	-	
18～19歳	14	0.4	196,153	-	4	x	x	x	
20～21歳	40	1.3	208,879	2,854,466	15	2.1	193,400	2,370,375	
22～24歳	81	2.3	234,567	3,878,152	26	2.4	216,809	2,659,798	
25～29歳	166	4.2	242,476	3,837,983	39	3.9	222,783	3,436,126	
30～34歳	173	6.9	269,848	4,291,861	38	7.1	294,827	5,521,755	
35～39歳	225	9.6	293,597	4,748,989	31	7.7	226,902	2,922,929	
40～44歳	266	11.2	307,417	4,771,318	42	12.0	260,528	5,279,172	
45～49歳	353	14.7	329,131	5,267,879	62	12.5	254,563	3,855,880	
50～54歳	427	16.8	354,564	5,446,083	69	15.0	285,517	4,485,273	
55～59歳	389	17.1	333,355	5,206,338	68	15.0	231,020	3,281,547	
60歳以上	210	18.9	289,564	4,035,269	30	17.3	223,172	3,134,077	

中学卒		[男性]				[女性]			
年齢区分	集計人員数	平均勤続年数	7月の所定時間内賃金	令和4年年間給与支払額	集計人員数	平均勤続年数	7月の所定時間内賃金	令和4年年間給与支払額	
(単位)	人	年	円	円	人	年	円	円	
～17歳	-	-	-	-	-	-	-	-	
18～19歳	-	-	-	-	-	-	-	-	
20～21歳	-	-	-	-	-	-	-	-	
22～24歳	2	x	x	x	-	-	-	-	
25～29歳	2	x	x	x	-	-	-	-	
30～34歳	2	x	x	x	1	x	x	x	
35～39歳	6	9.5	338,828	5,686,175	1	x	x	x	
40～44歳	9	13.6	315,204	4,657,511	-	-	-	-	
45～49歳	21	13.6	286,656	4,612,851	2	x	x	x	
50～54歳	20	12.9	316,431	3,956,165	6	17.2	240,378	3,583,273	
55～59歳	21	18.4	320,373	5,234,526	8	36.5	247,775	4,325,148	
60歳以上	19	30.5	299,626	4,379,011	1	x	x	x	

高校卒		[男性]				[女性]			
年齢区分	集計人員数	平均勤続年数	7月の所定時間内賃金	令和4年年間給与支払額	集計人員数	平均勤続年数	7月の所定時間内賃金	令和4年年間給与支払額	
(単位)	人	年	円	円	人	年	円	円	
18～19歳	14	0.4	196,153	-	3	x	x	x	
20～21歳	33	1.5	205,130	2,854,466	11	2.1	187,867	2,370,375	
22～24歳	33	3.0	237,298	3,659,181	13	3.8	211,000	2,593,763	
25～29歳	88	5.0	242,112	3,609,384	14	4.6	212,412	3,527,300	
30～34歳	86	6.6	268,588	4,251,118	11	3.3	226,706	3,678,775	
35～39歳	108	10.4	293,819	4,681,624	8	12.1	218,875	2,849,129	
40～44歳	152	10.2	302,385	4,618,971	23	13.7	222,653	3,236,150	
45～49歳	188	14.2	320,700	5,090,803	30	12.4	256,301	4,101,971	
50～54歳	253	15.9	349,367	5,330,300	37	16.2	263,444	3,823,766	
55～59歳	243	16.3	322,372	4,939,697	37	13.4	235,582	3,191,222	
60歳以上	128	16.6	295,168	3,972,257	21	18.1	212,737	2,889,281	

高専・短大卒		[男性]				[女性]			
年齢区分	集計人員数	平均勤続年数	7月の所定時間内賃金	令和4年年間給与支払額	集計人員数	平均勤続年数	7月の所定時間内賃金	令和4年年間給与支払額	
(単位)	人	年	円	円	人	年	円	円	
18～19歳	-	-	-	-	-	-	-	-	
20～21歳	-	-	-	-	-	-	-	-	
22～24歳	3	x	x	x	-	-	-	-	
25～29歳	3	x	x	x	-	-	-	-	
30～34歳	6	9.0	306,074	4,941,583	-	-	-	-	
35～39歳	7	7.3	323,202	5,285,457	10	4.6	220,299	2,606,350	
40～44歳	4	x	x	x	5	10.2	240,000	11,191,000	
45～49歳	12	16.8	372,033	6,603,692	11	9.4	275,839	4,355,280	
50～54歳	8	12.3	446,425	8,495,750	8	13.0	257,784	3,559,348	
55～59歳	10	13.4	321,308	5,296,171	6	4.0	215,023	2,960,781	
60歳以上	10	13.1	284,152	3,309,320	2	x	x	x	

専門学校卒		[男性]				[女性]			
年齢区分	集計人員数	平均勤続年数	7月の所定時間内賃金	令和4年年間給与支払額	集計人員数	平均勤続年数	7月の所定時間内賃金	令和4年年間給与支払額	
(単位)	人	年	円	円	人	年	円	円	
20～21歳	6	0.0	227,000	-	2	x	x	x	
22～24歳	24	2.3	229,941	4,337,773	5	1.2	226,000	2,801,467	
25～29歳	27	3.5	234,851	3,487,664	9	4.2	242,225	3,267,267	
30～34歳	19	6.3	262,071	4,428,635	3	x	x	x	
35～39歳	25	9.6	304,885	4,957,365	4	x	x	x	
40～44歳	32	11.8	310,847	4,628,768	4	x	x	x	
45～49歳	60	16.7	332,936	5,431,376	12	13.1	244,609	3,458,110	
50～54歳	76	19.6	345,162	5,251,690	9	9.6	270,129	3,670,688	
55～59歳	47	17.1	344,788	4,979,348	11	8.3	218,680	2,961,327	
60歳以上	14	18.6	243,568	3,575,493	2	x	x	x	

大学卒		[男性]				[女性]			
年齢区分	集計人員数	平均勤続年数	7月の所定時間内賃金	令和4年年間給与支払額	集計人員数	平均勤続年数	7月の所定時間内賃金	令和4年年間給与支払額	
(単位)	人	年	円	円	人	年	円	円	
20～21歳	1	x	x	x	2	x	x	x	
22～24歳	19	0.8	226,495	3,230,401	8	0.8	214,588	2,843,500	
25～29歳	43	3.3	249,833	4,627,363	16	3.2	218,640	3,575,960	
30～34歳	54	7.2	268,294	4,109,864	23	9.3	320,987	6,518,630	
35～39歳	71	9.0	279,921	4,682,236	8	7.1	254,500	3,701,000	
40～44歳	57	12.6	328,428	5,413,256	10	10.8	398,913	8,647,543	
45～49歳	66	14.3	366,639	5,715,074	7	13.4	-	2,303,400	
50～54歳	66	18.7	398,249	6,506,304	9	16.0	440,526	9,206,256	
55～59歳	61	18.8	376,992	6,213,214	6	19.3	183,096	2,454,200	
60歳以上	35	21.1	291,770	4,391,533	1	x	x	x	

(注) ①この表の所定時間内賃金は通勤手当を含んでいない。したがって、平均賃金との比較には注意を要する。
 ②年間給与支払額は、源泉徴収票に基づき集計したものであり、所定時間外賃金や賞与も含まれている。
 ③年間給与支払額については、1年間継続勤務をしていない労働者を母数から除外してある。
 ④学歴計は、学歴不明も含まれている。

第4表-② 職種別 実在者賃金（11職種）

営業【学歴計】

年齢区分	[男性]				[女性]			
	集計人員数	平均勤続年数	7月の所定時間内賃金	令和4年年間給与支払額	集計人員数	平均勤続年数	7月の所定時間内賃金	令和4年年間給与支払額
(単位)	人	年	円	円	人	年	円	円
～17歳	-	-	-	-	-	-	-	-
18～19歳	-	-	-	-	1	x	x	x
20～21歳	6	0.5	231,780	2,501,000	11	0.5	204,623	2,960,800
22～24歳	139	1.0	266,327	3,249,582	116	1.2	249,040	3,137,252
25～29歳	289	3.1	298,379	4,731,686	153	3.0	289,972	4,069,020
30～34歳	269	5.5	357,405	5,408,509	82	5.0	325,302	4,331,633
35～39歳	260	8.0	361,880	6,256,034	67	8.1	363,900	5,506,176
40～44歳	303	12.2	433,949	6,972,104	63	9.4	426,037	8,262,768
45～49歳	358	15.2	469,141	6,985,668	55	11.4	395,902	6,198,272
50～54歳	364	17.6	509,020	7,772,556	38	15.5	405,712	6,169,013
55～59歳	276	16.9	566,625	8,588,856	16	14.7	393,434	7,871,015
60歳以上	165	17.2	436,574	5,838,899	5	21.2	307,559	5,212,320

販売【学歴計】

年齢区分	[男性]				[女性]			
	集計人員数	平均勤続年数	7月の所定時間内賃金	令和4年年間給与支払額	集計人員数	平均勤続年数	7月の所定時間内賃金	令和4年年間給与支払額
(単位)	人	年	円	円	人	年	円	円
～17歳	-	-	-	-	1	x	x	x
18～19歳	5	1.0	211,000	2,495,000	6	0.8	203,800	-
20～21歳	10	1.1	205,449	2,190,900	13	0.8	207,838	2,963,700
22～24歳	7	0.9	224,567	2,976,375	6	2.5	209,121	3,004,125
25～29歳	18	2.0	246,466	3,751,200	21	3.6	223,008	3,014,007
30～34歳	16	5.9	263,329	3,827,537	24	6.0	270,081	3,636,145
35～39歳	24	7.9	320,096	4,454,889	15	6.9	269,643	3,272,111
40～44歳	40	8.0	317,791	4,658,563	28	10.0	277,613	3,960,289
45～49歳	29	17.0	425,127	5,913,431	21	12.1	326,798	4,352,309
50～54歳	19	16.4	372,453	5,073,309	8	10.9	238,756	3,519,257
55～59歳	12	26.3	485,159	7,297,950	7	11.7	251,529	3,330,154
60歳以上	6	34.2	347,142	4,151,200	17	15.7	229,008	2,234,224

一般事務【学歴計】

年齢区分	[男性]				[女性]			
	集計人員数	平均勤続年数	7月の所定時間内賃金	令和4年年間給与支払額	集計人員数	平均勤続年数	7月の所定時間内賃金	令和4年年間給与支払額
(単位)	人	年	円	円	人	年	円	円
～17歳	-	-	-	-	-	-	-	-
18～19歳	-	-	-	-	6	0.3	192,333	-
20～21歳	2	x	x	x	14	1.2	208,620	2,670,233
22～24歳	24	2.5	220,833	2,618,761	58	2.1	218,007	3,231,517
25～29歳	50	3.1	256,811	4,099,073	142	3.8	237,734	3,524,218
30～34歳	89	6.1	320,557	5,087,977	146	5.5	270,767	4,104,006
35～39歳	83	9.9	360,224	5,724,728	128	8.5	295,539	4,333,598
40～44歳	111	9.3	422,399	6,504,918	195	9.1	322,975	4,599,473
45～49歳	133	13.1	441,753	6,678,698	224	13.8	323,031	4,897,943
50～54歳	137	20.4	584,145	8,220,962	174	13.4	353,917	5,457,114
55～59歳	144	20.5	553,916	8,032,576	125	18.6	368,798	5,636,247
60歳以上	103	18.6	410,388	6,684,448	52	22.1	320,753	5,140,952

会計事務【学歴計】

年齢区分	[男性]				[女性]			
	集計人員数	平均勤続年数	7月の所定時間内賃金	令和4年年間給与支払額	集計人員数	平均勤続年数	7月の所定時間内賃金	令和4年年間給与支払額
(単位)	人	年	円	円	人	年	円	円
～17歳	-	-	-	-	-	-	-	-
18～19歳	-	-	-	-	-	-	-	-
20～21歳	-	-	-	-	-	-	-	-
22～24歳	5	2.0	243,212	3,900,750	7	2.1	221,329	4,468,300
25～29歳	16	3.4	249,911	3,636,757	20	4.5	247,043	3,620,351
30～34歳	20	8.5	390,253	5,876,997	24	4.9	259,746	3,457,391
35～39歳	18	7.0	313,598	4,567,679	26	6.5	270,680	4,155,171
40～44歳	22	11.5	492,282	6,666,944	62	7.6	301,486	4,288,562
45～49歳	55	9.9	583,165	8,157,992	61	12.3	353,121	4,678,597
50～54歳	42	15.6	552,737	8,166,985	80	14.7	370,578	5,488,940
55～59歳	55	20.7	542,816	8,191,023	41	17.2	441,440	6,344,252
60歳以上	35	16.9	442,572	5,989,634	29	16.3	340,518	5,007,414

営業・販売事務【学歴計】

年齢区分	[男性]				[女性]			
	集計人員数	平均勤続年数	7月の所定時間内賃金	令和4年年間給与支払額	集計人員数	平均勤続年数	7月の所定時間内賃金	令和4年年間給与支払額
(単位)	人	年	円	円	人	年	円	円
～17歳	-	-	-	-	-	-	-	-
18～19歳	-	-	-	-	3	x	x	x
20～21歳	-	-	-	-	2	x	x	x
22～24歳	2	x	x	x	32	1.5	212,386	2,867,924
25～29歳	10	2.6	232,811	3,021,829	73	2.8	235,075	3,448,589
30～34歳	41	4.8	273,744	4,511,131	94	5.6	262,536	3,793,171
35～39歳	15	11.3	294,811	4,405,933	75	7.3	259,149	3,947,606
40～44歳	40	9.2	388,113	5,871,455	92	10.8	309,256	4,481,885
45～49歳	59	12.7	429,057	6,777,744	91	12.3	314,086	4,838,166
50～54歳	77	19.0	419,717	6,605,118	89	13.8	312,011	4,914,879
55～59歳	49	18.5	488,684	7,545,802	53	18.3	361,032	5,335,335
60歳以上	24	17.6	432,701	6,093,279	15	22.4	234,934	3,540,397

(注) ①この表の所定時間内賃金は通勤手当を含んでいない。したがって、平均賃金との比較には注意を要する。
 ②年間給与支払額は、源泉徴収票に基づき集計したものであり、所定時間外賃金や賞与も含まれている。
 ③年間給与支払額については、1年間継続勤務をしていない労働者を母数から除外してある。
 ④学歴計は、学歴不明も含まれている。

機械技術【学歴計】

年齢区分	[男性]				[女性]			
	集計人員数	平均勤続年数	7月の所定時間内賃金	令和4年年間給与支払額	集計人員数	平均勤続年数	7月の所定時間内賃金	令和4年年間給与支払額
(単位)	人	年	円	円	人	年	円	円
～17歳	-	-	-	-	-	-	-	-
18～19歳	4	x	x	x	-	-	-	-
20～21歳	5	1.6	190,400	2,865,380	-	-	-	-
22～24歳	20	3.8	216,375	3,764,444	-	-	-	-
25～29歳	26	4.4	275,566	4,755,499	-	-	-	-
30～34歳	42	6.7	270,201	4,679,253	1	x	x	x
35～39歳	38	9.7	313,447	5,454,533	2	x	x	x
40～44歳	40	14.6	366,253	6,485,287	-	-	-	-
45～49歳	43	14.7	373,790	5,585,900	-	-	-	-
50～54歳	45	16.6	404,788	6,280,214	1	x	x	x
55～59歳	36	18.8	382,718	6,366,775	-	-	-	-
60歳以上	25	15.4	400,686	6,625,021	-	-	-	-

電気技術【学歴計】

年齢区分	[男性]				[女性]			
	集計人員数	平均勤続年数	7月の所定時間内賃金	令和4年年間給与支払額	集計人員数	平均勤続年数	7月の所定時間内賃金	令和4年年間給与支払額
(単位)	人	年	円	円	人	年	円	円
～17歳	-	-	-	-	-	-	-	-
18～19歳	21	0.8	197,448	3,047,800	-	-	-	-
20～21歳	27	1.9	204,379	3,423,175	-	-	-	-
22～24歳	30	3.3	218,877	3,851,424	-	-	-	-
25～29歳	57	5.5	244,834	4,516,976	3	x	x	x
30～34歳	44	8.2	294,466	5,067,717	-	-	-	-
35～39歳	43	13.6	311,057	6,062,377	-	-	-	-
40～44歳	36	15.9	368,671	6,697,536	-	-	-	-
45～49歳	53	20.2	395,606	6,779,920	4	x	x	x
50～54歳	60	22.7	446,253	7,305,153	8	10.0	265,974	3,511,400
55～59歳	30	18.8	409,258	6,287,997	1	x	x	x
60歳以上	26	22.1	360,050	7,001,261	-	-	-	-

情報処理技術【学歴計】

年齢区分	[男性]				[女性]			
	集計人員数	平均勤続年数	7月の所定時間内賃金	令和4年年間給与支払額	集計人員数	平均勤続年数	7月の所定時間内賃金	令和4年年間給与支払額
(単位)	人	年	円	円	人	年	円	円
～17歳	-	-	-	-	-	-	-	-
18～19歳	-	-	-	-	-	-	-	-
20～21歳	4	x	x	x	1	x	x	x
22～24歳	44	1.0	221,683	3,022,027	32	1.4	231,770	2,980,666
25～29歳	205	3.6	282,021	4,380,721	94	3.6	265,422	3,920,145
30～34歳	143	6.8	364,634	5,183,499	37	4.6	284,114	4,581,721
35～39歳	168	9.7	387,442	6,080,556	30	9.3	328,564	4,862,810
40～44歳	215	13.5	392,628	6,004,208	25	7.5	329,783	4,623,207
45～49歳	196	15.1	416,375	6,171,750	16	9.8	343,976	5,521,050
50～54歳	123	19.0	451,541	6,603,981	18	7.6	310,310	4,968,355
55～59歳	86	20.3	481,842	7,431,766	2	x	x	x
60歳以上	18	12.6	417,679	5,596,533	3	x	x	x

その他の技術【学歴計】

年齢区分	[男性]				[女性]			
	集計人員数	平均勤続年数	7月の所定時間内賃金	令和4年年間給与支払額	集計人員数	平均勤続年数	7月の所定時間内賃金	令和4年年間給与支払額
(単位)	人	年	円	円	人	年	円	円
～17歳	-	-	-	-	-	-	-	-
18～19歳	3	x	x	x	-	-	-	-
20～21歳	15	1.2	212,669	3,977,183	-	-	-	-
22～24歳	36	1.3	235,499	3,513,767	7	2.4	210,279	2,990,767
25～29歳	133	4.4	273,029	4,637,426	27	3.3	237,175	3,428,329
30～34歳	121	6.9	306,465	5,038,452	37	5.5	271,277	4,346,883
35～39歳	123	10.0	329,555	5,429,915	48	7.8	288,078	4,771,418
40～44歳	147	11.1	374,699	5,941,390	52	8.2	307,229	4,590,723
45～49歳	213	16.1	390,050	6,515,534	83	10.4	340,432	5,306,289
50～54歳	213	16.1	423,020	6,566,531	43	15.1	300,427	4,814,268
55～59歳	155	17.2	420,075	6,726,393	24	8.1	339,624	4,287,306
60歳以上	117	15.8	384,124	5,946,556	30	6.8	340,444	4,411,681

生産・作業【学歴計】

年齢区分	[男性]				[女性]			
	集計人員数	平均勤続年数	7月の所定時間内賃金	令和4年年間給与支払額	集計人員数	平均勤続年数	7月の所定時間内賃金	令和4年年間給与支払額
(単位)	人	年	円	円	人	年	円	円
～17歳	-	-	-	-	-	-	-	-
18～19歳	10	0.5	193,332	-	4	x	x	x
20～21歳	38	1.2	208,690	2,684,484	15	2.1	193,400	2,370,375
22～24歳	71	2.3	235,684	3,894,189	26	2.4	216,809	2,659,798
25～29歳	153	4.4	243,051	3,877,006	37	3.8	226,781	3,531,814
30～34歳	144	7.3	271,417	4,340,818	38	7.1	294,827	5,521,755
35～39歳	186	10.1	298,627	4,852,064	31	7.7	226,902	2,922,929
40～44歳	222	11.9	311,197	4,882,687	40	12.4	264,149	5,325,364
45～49歳	263	16.7	346,416	5,573,711	60	12.8	257,099	3,873,299
50～54歳	292	19.7	380,004	5,934,065	64	15.5	287,030	4,545,297
55～59歳	245	19.6	352,963	5,685,336	68	15.0	231,020	3,281,547
60歳以上	143	20.8	300,436	4,321,579	30	17.3	223,172	3,134,077

運転・運搬【学歴計】

年齢区分	[男性]				[女性]			
	集計人員数	平均勤続年数	7月の所定時間内賃金	令和4年年間給与支払額	集計人員数	平均勤続年数	7月の所定時間内賃金	令和4年年間給与支払額
(単位)	人	年	円	円	人	年	円	円
～17歳	-	-	-	-	-	-	-	-
18～19歳	4	x	x	x	-	-	-	-
20～21歳	2	x	x	x	-	-	-	-
22～24歳	10	1.8	227,310	3,701,750	-	-	-	-
25～29歳	13	2.2	236,021	3,354,100	2	x	x	x
30～34歳	29	4.9	262,279	4,040,958	-	-	-	-
35～39歳	39	7.2	270,769	4,304,971	-	-	-	-
40～44歳	44	7.3	289,287	4,183,056	2	x	x	x
45～49歳	90	9.0	280,420	4,339,196	2	x	x	x
50～54歳	135	10.5	301,743	4,424,012	5	8.2	267,063	3,752,980
55～59歳	144	12.7	298,384	4,389,225	-	-	-	-
60歳以上	67	14.7	262,690	3,427,412	-	-	-	-

(注) ①この表の所定時間内賃金は通勤手当を含んでいない。したがって、平均賃金との比較には注意を要する。
 ②年間給与支払額は、源泉徴収票に基づき集計したものであり、所定時間外賃金や賞与も含まれている。
 ③年間給与支払額については、1年間継続勤務をしていない労働者を母数から除外してある。
 ④学歴計は、学歴不明も含まれている。

第5表-① 職種別モデル賃金の回答状況

【単位：社】

	集計企業数	複数回答										回答なし								
		営業販売系					事務系						技術系					生産系		
		(1) 小計	(2) 営業	(3) 販売	(4) 小計	(5) 一般事務	(6) 会計事務	(7) 販売事務	(8) 営業事務	(9) 事務	(10) 小計		(11) 電気技術	(12) 機械技術	(13) 情報技術	(14) 小計	(15) 生産・作業	(16) 運輸・運搬	(17) その他	
調査産業計	876 (100.0)	1,120 [100.0]	308 <100.0> [27.5]	243 (27.7) <78.9>	65 (7.4) <21.1>	437 <100.0> [39.0]	234 (26.7) <53.5>	94 (10.7) <21.5>	109 (12.4) <24.5>	219 <100.0> [19.6]	45 (5.1) <20.5>	37 (4.2) <16.9>	49 (5.6) <22.4>	88 (10.0) <40.2>	156 <100.0> [13.9]	122 (13.9) <78.2>	34 (3.9) <21.8>	75 (8.6)	296 (33.8)	
労働者	63 (100.0)	124 [100.0]	30 [24.2]	26 (41.3) (6.3)	4 (6.3)	54 [43.5]	24 (38.1)	15 (23.8)	15 (23.8)	24 [19.4]	6 (9.5)	7 (11.1)	3 (4.8)	8 (12.7)	16 [12.9]	11 (17.5)	5 (7.9)	7 (11.1)	19 (30.2)	
労働者	813 (100.0)	996 [100.0]	278 [27.9]	217 (26.7) (7.5)	61 (7.5)	383 [38.5]	210 (25.8)	79 (9.7)	94 (11.6)	195 [19.6]	39 (4.8)	30 (3.7)	46 (5.7)	80 (9.8)	140 [14.1]	111 (13.7)	29 (3.6)	68 (8.4)	277 (31.1)	
建設業	71 (100.0)	67 [100.0]	5 [7.5]	5 (7.0)	-	18 [26.9]	13 (18.3)	3 (4.2)	2 (2.8)	35 [52.2]	6 (8.5)	9 (12.7)	1 (1.4)	19 (26.8)	9 [13.4]	8 (11.3)	1 (1.4)	2 (2.8)	23 (32.4)	
製造業	207 (100.0)	440 [100.0]	114 [25.9]	106 (51.2) (3.9)	8 (3.9)	160 [36.4]	68 (32.9)	42 (20.3)	50 (24.2)	81 [18.4]	30 (14.5)	19 (9.2)	7 (3.4)	25 (12.1)	85 [19.3]	79 (38.2)	6 (2.9)	12 (5.8)	38 (18.4)	
情報通信業	58 (100.0)	91 [100.0]	20 [22.0]	20 (34.5)	-	36 [39.6]	19 (32.8)	7 (12.1)	10 (17.2)	34 [37.4]	1 (1.7)	1 (1.7)	27 (46.6)	5 (8.6)	1 [1.1]	-	1 (1.7)	7 (12.1)	16 (27.6)	
運輸業、郵便業	42 (100.0)	52 [100.0]	7 [13.5]	6 (14.3) (2.4)	1 (2.4)	20 [38.5]	12 (28.6)	4 (9.5)	4 (9.5)	1 [1.9]	-	-	-	1 (2.4)	24 [46.2]	6 (14.3)	18 (42.9)	3 (7.1)	12 (28.6)	
卸売業、小売業	180 (100.0)	275 [100.0]	121 [44.0]	72 (40.0) (27.2)	49 (27.2)	99 [36.0]	61 (33.9)	15 (8.3)	23 (12.8)	32 [11.6]	4 (2.2)	6 (3.3)	4 (2.2)	18 (10.0)	23 [8.4]	16 (8.9)	7 (3.9)	10 (5.6)	36 (20.0)	
金融業、保険業	27 (100.0)	35 [100.0]	13 [37.1]	13 (48.1)	-	19 [54.3]	13 (48.1)	3 (11.1)	3 (11.1)	3 [8.6]	-	-	3 (11.1)	-	-	-	-	1 (3.7)	4 (14.8)	
不動産業、物品賃貸業	16 (100.0)	9 [100.0]	-	-	-	6 [66.7]	4 (25.0)	2 (12.5)	-	3 [33.3]	-	-	1 (6.3)	-	-	-	-	1 (6.3)	9 (56.3)	
学術研究 専門・技術サービス業	57 (100.0)	30 [100.0]	2 [6.7]	1 (1.8) (1.8)	1 (1.8)	23 [76.7]	11 (19.3)	7 (12.3)	5 (8.8)	5 [16.7]	-	-	3 (5.3)	-	-	-	-	4 (7.0)	37 (64.9)	
宿泊業、飲食サービス業	43 (100.0)	12 [100.0]	2 [16.7]	-	2 (4.7)	7 [58.3]	2 (4.7)	3 (7.0)	2 (4.7)	1 [8.3]	-	-	-	1 (2.3)	2 [16.7]	2 (4.7)	-	6 (14.0)	29 (67.4)	
生活関連サービス業 娯楽業	34 (100.0)	53 [100.0]	15 [28.3]	12 (35.3) (8.8)	3 (8.8)	26 [49.1]	14 (41.2)	4 (11.8)	8 (23.5)	7 [13.2]	2 (5.9)	-	1 (2.9)	4 (11.8)	5 [9.4]	4 (11.8)	1 (2.9)	5 (14.7)	4 (11.8)	
教育、学習支援業 (学校教育を除く)	30 (100.0)	19 [100.0]	4 [21.1]	3 (10.0) (3.3)	1 (3.3)	10 [52.6]	6 (20.0)	2 (6.7)	2 (6.7)	4 [21.1]	-	-	1 (3.3)	3 (10.0)	1 [5.3]	1 (3.3)	-	7 (23.3)	13 (43.3)	
医療、福祉	57 (100.0)	5 [100.0]	-	-	-	2 [40.0]	2 (3.5)	-	-	3 [60.0]	-	-	-	3 (5.3)	-	-	-	10 (17.5)	44 (77.2)	
サービス業(他に 分類されないもの)	54 (100.0)	32 [100.0]	5 [15.6]	5 (9.3)	-	11 [34.4]	9 (16.7)	2 (3.7)	-	10 [31.3]	2 (3.7)	1 (1.9)	2 (3.7)	5 (9.3)	6 [18.8]	6 (11.1)	-	7 (13.0)	31 (57.4)	
10 ~ 49人	585 (100.0)	666 [100.0]	197 [29.6]	143 (24.4) (9.2)	54 (9.2)	255 [38.3]	137 (23.4)	56 (9.6)	62 (10.6)	121 [18.2]	22 (3.8)	17 (2.9)	21 (4.1)	58 (9.9)	93 [14.0]	76 (13.0)	17 (2.9)	55 (9.4)	206 (35.2)	
50 ~ 99人	188 (100.0)	261 [100.0]	65 [24.9]	57 (30.3) (4.3)	8 (4.3)	104 [39.8]	57 (30.3)	21 (11.2)	26 (13.8)	56 [21.5]	11 (5.9)	11 (5.9)	17 (9.0)	17 (9.0)	36 [13.8]	28 (14.9)	8 (4.3)	12 (6.4)	71 (37.8)	
100 ~ 299人	103 (100.0)	193 [100.0]	46 [23.8]	43 (41.7) (2.9)	3 (2.9)	78 [40.4]	40 (38.8)	17 (16.5)	21 (20.4)	42 [21.8]	12 (11.7)	9 (8.7)	8 (7.8)	13 (12.6)	27 [14.0]	18 (17.5)	9 (8.7)	8 (7.8)	19 (18.4)	

注：複数回答のため、構成比の合計が100.0%を超えることがある。

第5表-② モデル賃金（産業別）

調査産業計 【単位：歳、人、社、円】

年齢	高校卒				高専・短大卒				専門学校卒				大学卒			
	扶養 家族数	集計 企業数	所定時間内 賃金	上昇 係数	扶養 家族数	集計 企業数	所定時間内 賃金	上昇 係数	扶養 家族数	集計 企業数	所定時間内 賃金	上昇 係数	扶養 家族数	集計 企業数	所定時間内 賃金	上昇 係数
18	0	496	198,421	100.0	-	-	-	-	-	-	-	-	-	-	-	-
20	0	172	208,262	105.0	0	472	208,701	100.0	0	488	209,953	100.0	-	-	-	-
22	0	160	219,726	110.7	0	145	218,889	104.9	0	155	221,416	105.5	0	586	222,005	100.0
25	0	156	234,612	118.2	0	137	236,044	113.1	0	141	239,416	114.0	0	204	244,779	110.3
30	2	152	266,955	134.5	2	135	266,944	127.9	2	136	270,615	128.9	2	190	280,323	126.3
35	3	149	297,129	149.7	3	130	297,962	142.8	3	128	299,730	142.8	3	174	318,591	143.5
40	3	145	321,452	162.0	3	124	326,011	156.2	3	125	329,641	157.0	3	173	358,640	161.5
45	3	140	345,919	174.3	3	121	349,626	167.5	3	123	353,090	168.2	3	158	387,373	174.5
50	3	136	369,877	186.4	3	117	374,849	179.6	3	118	378,029	180.1	3	157	420,342	189.3
55	2	131	385,374	194.2	2	115	388,104	186.0	2	116	397,409	189.3	2	151	440,605	198.5
60	1	131	383,316	193.2	1	114	391,273	187.5	1	115	397,300	189.2	1	147	438,859	197.7

建設業 【単位：歳、人、社、円】

年齢	高校卒				高専・短大卒				専門学校卒				大学卒			
	扶養 家族数	集計 企業数	所定時間内 賃金	上昇 係数	扶養 家族数	集計 企業数	所定時間内 賃金	上昇 係数	扶養 家族数	集計 企業数	所定時間内 賃金	上昇 係数	扶養 家族数	集計 企業数	所定時間内 賃金	上昇 係数
18	0	53	216,734	100.0	-	-	-	-	-	-	-	-	-	-	-	-
20	0	20	233,130	107.6	0	41	233,178	100.0	0	45	232,262	100.0	-	-	-	-
22	0	19	247,947	114.4	0	13	240,423	103.1	0	17	234,471	101.0	0	49	238,671	100.0
25	0	17	259,771	119.9	0	12	260,533	111.7	0	16	255,725	110.1	0	20	254,755	106.7
30	2	16	288,869	133.3	2	12	295,075	126.5	2	17	298,106	128.3	2	19	289,700	121.4
35	3	17	329,512	152.0	3	13	329,915	141.5	3	15	324,467	139.7	3	18	333,711	139.8
40	3	17	359,559	165.9	3	12	357,867	153.5	3	16	363,594	156.5	3	17	374,647	157.0
45	3	16	378,244	174.5	3	12	379,617	162.8	3	15	377,920	162.7	3	17	398,982	167.2
50	3	17	422,118	194.8	3	12	405,908	174.1	3	15	400,587	172.5	3	18	433,022	181.4
55	2	16	421,500	194.5	2	11	414,627	177.8	2	15	440,887	189.8	2	17	456,953	191.5
60	1	15	425,367	196.3	1	11	431,309	185.0	1	14	424,057	182.6	1	17	459,059	192.3

製造業 【単位：歳、人、社、円】

年齢	高校卒				高専・短大卒				専門学校卒				大学卒			
	扶養 家族数	集計 企業数	所定時間内 賃金	上昇 係数	扶養 家族数	集計 企業数	所定時間内 賃金	上昇 係数	扶養 家族数	集計 企業数	所定時間内 賃金	上昇 係数	扶養 家族数	集計 企業数	所定時間内 賃金	上昇 係数
18	0	142	188,336	100.0	-	-	-	-	-	-	-	-	-	-	-	-
20	0	51	194,935	103.5	0	130	200,162	100.0	0	126	200,448	100.0	-	-	-	-
22	0	46	204,943	108.8	0	39	208,236	104.0	0	39	209,779	104.7	0	149	214,449	100.0
25	0	45	218,598	116.1	0	36	221,656	110.7	0	34	223,141	111.3	0	48	233,208	108.7
30	2	46	252,472	134.1	2	37	253,097	126.4	2	35	254,594	127.0	2	46	265,943	124.0
35	3	44	277,175	147.2	3	35	284,403	142.1	3	31	287,097	143.2	3	41	303,176	141.4
40	3	41	299,671	159.1	3	33	310,239	155.0	3	31	317,835	158.6	3	41	340,332	158.7
45	3	41	318,937	169.3	3	33	326,942	163.3	3	32	338,628	168.9	3	39	363,187	169.4
50	3	40	341,448	181.3	3	33	352,355	176.0	3	31	363,700	181.4	3	39	394,300	183.9
55	2	39	356,133	189.1	2	32	366,475	183.1	2	30	380,840	190.0	2	37	414,249	193.2
60	1	38	357,997	190.1	1	31	365,448	182.6	1	30	378,897	189.0	1	36	437,231	203.9

情報通信業 【単位：歳、人、社、円】

年齢	高校卒				高専・短大卒				専門学校卒				大学卒			
	扶養 家族数	集計 企業数	所定時間内 賃金	上昇 係数	扶養 家族数	集計 企業数	所定時間内 賃金	上昇 係数	扶養 家族数	集計 企業数	所定時間内 賃金	上昇 係数	扶養 家族数	集計 企業数	所定時間内 賃金	上昇 係数
18	0	24	209,096	100.0	-	-	-	-	-	-	-	-	-	-	-	-
20	0	6	209,800	100.3	0	34	217,921	100.0	0	34	217,074	100.0	-	-	-	-
22	0	6	235,300	112.5	0	8	223,738	102.7	0	9	228,878	105.4	0	47	231,106	100.0
25	0	6	266,300	127.4	0	8	253,613	116.4	0	9	249,933	115.1	0	17	257,688	111.5
30	2	6	322,383	154.2	2	8	297,988	136.7	2	8	297,988	137.3	2	18	305,844	132.3
35	3	6	374,317	179.0	3	8	351,213	161.2	3	8	351,213	161.8	3	15	362,080	156.7
40	3	5	413,160	197.6	3	7	399,429	183.3	3	7	399,429	184.0	3	16	421,706	182.5
45	3	5	452,540	216.4	3	7	436,357	200.2	3	8	420,563	193.7	3	15	488,907	211.6
50	3	5	503,560	240.8	3	7	481,914	221.1	3	7	481,914	222.0	3	14	507,543	219.6
55	2	5	523,920	250.6	2	7	491,543	225.6	2	7	491,543	226.4	2	14	555,207	240.2
60	1	5	545,700	261.0	1	7	505,671	232.0	1	7	505,671	232.9	1	13	525,231	227.3

運輸業、郵便業 【単位：歳、人、社、円】

年齢	高校卒				高専・短大卒				専門学校卒				大学卒			
	扶養 家族数	集計 企業数	所定時間内 賃金	上昇 係数	扶養 家族数	集計 企業数	所定時間内 賃金	上昇 係数	扶養 家族数	集計 企業数	所定時間内 賃金	上昇 係数	扶養 家族数	集計 企業数	所定時間内 賃金	上昇 係数
18	0	25	199,836	100.0	-	-	-	-	-	-	-	-	-	-	-	-
20	0	11	211,964	106.1	0	27	207,667	100.0	0	25	209,880	100.0	-	-	-	-
22	0	11	222,427	111.3	0	10	223,200	107.5	0	9	226,889	108.1	0	29	215,566	100.0
25	0	11	230,218	115.2	0	10	233,930	112.6	0	9	237,144	113.0	0	14	230,379	106.9
30	2	11	251,855	126.0	2	9	247,911	119.4	2	8	250,150	119.2	2	12	253,183	117.5
35	3	11	263,318	131.8	3	10	260,750	125.6	3	9	261,278	124.5	3	12	273,292	126.8
40	3	11	278,391	139.3	3	10	270,950	130.5	3	9	270,389	128.8	3	12	299,458	138.9
45	3	11	292,318	146.3	3	10	284,090	136.8	3	9	282,544	134.6	3	12	326,325	151.4
50	3	11	297,245	148.7	3	10	294,210	141.7	3	9	286,567	136.5	3	12	340,508	158.0
55	2	10	319,670	160.0	2	10	307,330	148.0	2	9	303,367	144.5	2	12	362,692	168.3
60	1	11	299,482	149.9	1	10	295,390	142.2	1	9	287,322	136.9	1	12	352,742	163.6

(注) この表の所定時間内賃金は通勤手当を含んでいない。したがって、平均賃金との比較には注意を要する。

卸売業、小売業

【単位：歳、人、社、円】

年齢	高校卒				高専・短大卒				専門学校卒				大学卒			
	扶養 家族数	集計 企業数	所定時間内 賃金	上昇 係数	扶養 家族数	集計 企業数	所定時間内 賃金	上昇 係数	扶養 家族数	集計 企業数	所定時間内 賃金	上昇 係数	扶養 家族数	集計 企業数	所定時間内 賃金	上昇 係数
18	0	95	195,177	100.0	-	-	-	-	-	-	-	-	-	-	-	-
20	0	29	205,910	105.5	0	83	202,505	100.0	0	88	205,180	100.0	-	-	-	-
22	0	26	215,096	110.2	0	24	210,979	104.2	0	21	215,148	104.9	0	110	219,389	100.0
25	0	26	229,038	117.3	0	22	229,555	113.4	0	21	235,495	114.8	0	31	246,984	112.6
30	2	26	262,554	134.5	2	22	253,536	125.2	2	20	260,655	127.0	2	31	273,590	124.7
35	3	26	292,658	149.9	3	21	288,024	142.2	3	19	289,753	141.2	3	27	306,126	139.5
40	3	25	311,968	159.8	3	21	317,943	157.0	3	19	313,737	152.9	3	31	350,513	159.8
45	3	25	335,960	172.1	3	20	339,165	167.5	3	18	332,822	162.2	3	26	365,712	166.7
50	3	22	347,518	178.1	3	18	366,750	181.1	3	17	360,035	175.5	3	27	408,111	186.0
55	2	21	360,776	184.8	2	18	372,772	184.1	2	16	364,869	177.8	2	26	417,312	190.2
60	1	22	347,714	178.2	1	18	362,594	179.1	1	16	352,419	171.8	1	25	395,488	180.3

金融業、保険業

【単位：歳、人、社、円】

年齢	高校卒				高専・短大卒				専門学校卒				大学卒			
	扶養 家族数	集計 企業数	所定時間内 賃金	上昇 係数	扶養 家族数	集計 企業数	所定時間内 賃金	上昇 係数	扶養 家族数	集計 企業数	所定時間内 賃金	上昇 係数	扶養 家族数	集計 企業数	所定時間内 賃金	上昇 係数
18	0	8	210,788	100.0	-	-	-	-	-	-	-	-	-	-	-	-
20	0	1	x	x	0	8	221,013	100.0	0	8	221,063	100.0	-	-	-	-
22	0	1	x	x	0	1	x	x	0	1	x	x	0	22	238,064	100.0
25	0	1	x	x	0	1	x	x	0	1	x	x	0	5	256,320	107.7
30	2	1	x	x	2	1	x	x	2	1	x	x	2	5	312,380	131.2
35	3	-	-	-	3	-	-	-	3	-	-	-	3	4	x	x
40	3	-	-	-	3	-	-	-	3	-	-	-	3	3	x	x
45	3	-	-	-	3	-	-	-	3	-	-	-	3	2	x	x
50	3	-	-	-	3	-	-	-	3	-	-	-	3	2	x	x
55	2	-	-	-	2	-	-	-	2	-	-	-	2	2	x	x
60	1	-	-	-	1	-	-	-	1	-	-	-	2	2	x	x

不動産業、物品賃貸業

【単位：歳、人、社、円】

年齢	高校卒				高専・短大卒				専門学校卒				大学卒			
	扶養 家族数	集計 企業数	所定時間内 賃金	上昇 係数	扶養 家族数	集計 企業数	所定時間内 賃金	上昇 係数	扶養 家族数	集計 企業数	所定時間内 賃金	上昇 係数	扶養 家族数	集計 企業数	所定時間内 賃金	上昇 係数
18	0	7	222,414	100.0	-	-	-	-	-	-	-	-	-	-	-	-
20	0	3	x	x	0	6	217,017	100.0	0	6	217,017	100.0	-	-	-	-
22	0	2	x	x	0	2	x	x	0	2	x	x	0	12	243,792	100.0
25	0	2	x	x	0	2	x	x	0	2	x	x	0	4	x	x
30	2	2	x	x	2	2	x	x	2	2	x	x	2	4	x	x
35	3	2	x	x	3	2	x	x	3	2	x	x	3	3	x	x
40	3	2	x	x	3	2	x	x	3	2	x	x	3	3	x	x
45	3	2	x	x	3	2	x	x	3	2	x	x	3	4	x	x
50	3	2	x	x	3	2	x	x	3	2	x	x	3	3	x	x
55	2	2	x	x	2	2	x	x	2	2	x	x	2	3	x	x
60	1	2	x	x	1	2	x	x	1	2	x	x	1	3	x	x

学術研究、専門・技術サービス業

【単位：歳、人、社、円】

年齢	高校卒				高専・短大卒				専門学校卒				大学卒			
	扶養 家族数	集計 企業数	所定時間内 賃金	上昇 係数	扶養 家族数	集計 企業数	所定時間内 賃金	上昇 係数	扶養 家族数	集計 企業数	所定時間内 賃金	上昇 係数	扶養 家族数	集計 企業数	所定時間内 賃金	上昇 係数
18	0	18	212,000	100.0	-	-	-	-	-	-	-	-	-	-	-	-
20	0	8	219,875	103.7	0	18	217,556	100.0	0	22	217,682	100.0	-	-	-	-
22	0	8	233,000	109.9	0	8	233,000	107.1	0	10	230,400	105.8	0	31	235,303	100.0
25	0	8	251,500	118.6	0	8	252,750	116.2	0	8	254,000	116.7	0	17	269,241	114.4
30	2	8	290,500	137.0	2	8	299,250	137.6	2	8	300,500	138.0	2	15	328,527	139.6
35	3	7	338,000	159.4	3	7	338,000	155.4	3	7	338,000	155.3	3	12	373,717	158.8
40	3	7	376,000	177.4	3	7	376,000	172.8	3	7	376,000	172.7	3	13	416,608	177.1
45	3	7	398,286	187.3	3	7	398,286	183.1	3	7	398,286	183.0	3	10	423,970	180.2
50	3	5	465,200	219.4	3	5	471,600	216.8	3	5	465,200	213.7	3	9	495,867	210.7
55	2	5	481,200	227.0	2	5	481,200	221.2	2	5	481,200	221.1	2	9	514,400	218.6
60	1	5	499,200	235.5	1	5	499,200	229.5	1	5	499,200	229.3	1	7	515,114	218.9

宿泊業、飲食サービス業

【単位：歳、人、社、円】

年齢	高校卒				高専・短大卒				専門学校卒				大学卒			
	扶養 家族数	集計 企業数	所定時間内 賃金	上昇 係数	扶養 家族数	集計 企業数	所定時間内 賃金	上昇 係数	扶養 家族数	集計 企業数	所定時間内 賃金	上昇 係数	扶養 家族数	集計 企業数	所定時間内 賃金	上昇 係数
18	0	31	207,635	100.0	-	-	-	-	-	-	-	-	-	-	-	-
20	0	10	220,620	106.3	0	28	214,993	100.0	0	30	213,493	100.0	-	-	-	-
22	0	10	224,990	108.4	0	8	232,250	108.0	0	9	226,178	105.9	0	27	220,263	100.0
25	0	9	229,967	110.8	0	8	239,500	111.4	0	9	237,333	111.2	0	8	239,750	108.8
30	2	8	239,313	115.3	2	7	237,714	110.6	2	8	239,250	112.1	2	6	244,333	110.9
35	3	7	242,229	116.7	3	6	235,000	109.3	3	7	242,857	113.8	3	6	244,833	111.2
40	3	6	264,550	127.4	3	4	x	x	3	5	259,000	121.3	3	4	x	x
45	3	6	280,483	135.1	3	4	x	x	3	5	274,000	128.3	3	3	x	x
50	3	6	289,683	139.5	3	4	x	x	3	5	285,000	133.5	3	3	x	x
55	2	6	300,533	144.7	2	4	x	x	2	5	290,000	135.8	2	3	x	x
60	1	6	309,667	149.1	1	4	x	x	1	5	291,000	136.3	1	3	x	x

(注) この表の所定時間内賃金は通勤手当を含んでいない。したがって、平均賃金との比較には注意を要する。

生活関連サービス業、娯楽業

【単位：歳、人、社、円】

年齢	高校卒				高専・短大卒				専門学校卒				大学卒			
	扶養 家族数	集計 企業数	所定時間内 賃金	上昇 係数	扶養 家族数	集計 企業数	所定時間内 賃金	上昇 係数	扶養 家族数	集計 企業数	所定時間内 賃金	上昇 係数	扶養 家族数	集計 企業数	所定時間内 賃金	上昇 係数
18	0	20	192,830	100.0	-	-	-	-	-	-	-	-	-	-	-	-
20	0	9	194,456	100.8	0	23	204,730	100.0	0	25	204,072	100.0	-	-	-	-
22	0	8	203,475	105.5	0	9	212,200	103.6	0	9	216,611	106.1	0	26	214,723	100.0
25	0	8	226,463	117.4	0	8	228,963	111.8	0	8	234,400	114.9	0	10	234,810	109.4
30	2	7	266,943	138.4	2	7	263,114	128.5	2	7	266,086	130.4	2	8	272,988	127.1
35	3	8	306,663	159.0	3	8	303,088	148.0	3	8	298,163	146.1	3	9	323,289	150.6
40	3	8	325,938	169.0	3	7	345,000	168.5	3	7	336,200	164.7	3	8	365,200	170.1
45	3	7	367,557	190.6	3	7	370,514	181.0	3	7	362,000	177.4	3	8	388,525	180.9
50	3	7	398,957	206.9	3	7	400,786	195.8	3	7	396,657	194.4	3	8	426,513	198.6
55	2	7	406,357	210.7	2	7	407,043	198.8	2	7	419,186	205.4	2	8	426,963	198.8
60	1	7	400,543	207.7	1	7	410,214	200.4	1	7	438,214	214.7	1	8	417,125	194.3

教育、学習支援業(学校教育を除く)

【単位：歳、人、社、円】

年齢	高校卒				高専・短大卒				専門学校卒				大学卒			
	扶養 家族数	集計 企業数	所定時間内 賃金	上昇 係数	扶養 家族数	集計 企業数	所定時間内 賃金	上昇 係数	扶養 家族数	集計 企業数	所定時間内 賃金	上昇 係数	扶養 家族数	集計 企業数	所定時間内 賃金	上昇 係数
18	0	17	198,159	100.0	-	-	-	-	-	-	-	-	-	-	-	-
20	0	7	212,914	107.4	0	17	203,194	100.0	0	18	202,750	100.0	-	-	-	-
22	0	8	230,338	116.2	0	8	225,838	111.1	0	8	225,838	111.4	0	23	204,613	100.0
25	0	8	253,050	127.7	0	8	248,613	122.4	0	8	248,613	122.6	0	11	245,564	120.0
30	2	7	279,557	141.1	2	8	273,988	134.8	2	7	270,271	133.3	2	10	274,640	134.2
35	3	7	312,700	157.8	3	7	307,700	151.4	3	7	307,700	151.8	3	12	306,908	150.0
40	3	7	336,129	169.6	3	7	334,700	164.7	3	7	334,700	165.1	3	10	342,290	167.3
45	3	5	416,400	210.1	3	5	412,400	203.0	3	5	412,400	203.4	3	7	396,714	193.9
50	3	5	431,400	217.3	3	5	427,400	210.3	3	5	427,400	210.8	3	7	416,714	203.7
55	2	5	434,100	219.1	2	5	430,100	211.7	2	5	430,100	212.1	2	6	434,250	212.2
60	1	5	436,800	220.4	1	5	432,800	213.0	1	5	432,800	213.5	1	7	436,929	213.5

医療、福祉

【単位：歳、人、社、円】

年齢	高校卒				高専・短大卒				専門学校卒				大学卒			
	扶養 家族数	集計 企業数	所定時間内 賃金	上昇 係数	扶養 家族数	集計 企業数	所定時間内 賃金	上昇 係数	扶養 家族数	集計 企業数	所定時間内 賃金	上昇 係数	扶養 家族数	集計 企業数	所定時間内 賃金	上昇 係数
18	0	24	201,617	100.0	-	-	-	-	-	-	-	-	-	-	-	-
20	0	7	227,100	112.6	0	32	218,347	100.0	0	34	224,503	100.0	-	-	-	-
22	0	7	229,814	114.0	0	10	226,250	103.6	0	15	230,167	102.5	0	34	227,941	100.0
25	0	7	233,243	115.7	0	9	231,578	106.1	0	10	245,420	109.3	0	13	245,708	107.8
30	2	6	257,950	127.9	2	9	268,733	123.1	2	9	268,733	119.7	2	10	280,060	122.9
35	3	6	273,617	135.7	3	8	279,238	127.9	3	9	281,544	125.4	3	9	283,322	124.3
40	3	7	273,529	135.7	3	9	287,567	131.7	3	9	286,456	127.6	3	9	289,667	127.1
45	3	7	283,529	140.6	3	9	301,911	138.3	3	9	300,800	134.0	3	9	304,356	133.5
50	3	7	301,957	149.8	3	9	319,822	146.5	3	9	318,711	142.0	3	9	322,589	141.5
55	2	7	315,957	156.7	2	9	344,922	158.0	2	9	338,256	150.7	2	9	342,322	150.2
60	1	7	329,243	163.3	1	9	365,022	167.2	1	9	363,911	162.1	1	9	368,567	161.7

サービス業(他に分類されないもの)

【単位：歳、人、社、円】

年齢	高校卒				高専・短大卒				専門学校卒				大学卒			
	扶養 家族数	集計 企業数	所定時間内 賃金	上昇 係数	扶養 家族数	集計 企業数	所定時間内 賃金	上昇 係数	扶養 家族数	集計 企業数	所定時間内 賃金	上昇 係数	扶養 家族数	集計 企業数	所定時間内 賃金	上昇 係数
18	0	32	189,694	100.0	-	-	-	-	-	-	-	-	-	-	-	-
20	0	10	197,950	104.4	0	25	197,796	100.0	0	27	200,622	100.0	-	-	-	-
22	0	8	211,838	111.7	0	5	205,960	104.1	0	6	217,967	108.6	0	27	213,256	100.0
25	0	8	246,850	130.1	0	5	251,960	127.4	0	6	258,800	129.0	0	6	235,017	110.2
30	2	8	299,213	157.7	2	5	325,960	164.8	2	6	322,800	160.9	2	6	279,550	131.1
35	3	8	340,225	179.4	3	5	365,960	185.0	3	6	364,133	181.5	3	6	349,967	164.1
40	3	9	374,878	197.6	3	5	413,960	209.3	3	6	405,800	202.3	3	6	394,967	185.2
45	3	8	419,213	221.0	3	5	439,960	222.4	3	6	437,467	218.1	3	6	443,550	208.0
50	3	9	435,222	229.4	3	5	459,960	232.5	3	6	456,633	227.6	3	6	479,967	225.1
55	2	8	470,288	247.9	2	5	475,960	240.6	2	6	474,467	236.5	2	5	485,960	227.9
60	1	8	453,875	239.3	1	5	475,960	240.6	1	6	477,300	237.9	1	5	473,960	222.2

(注) この表の所定時間内賃金は通勤手当を含んでいない。従って、平均賃金との比較には注意を要する。

第5表-③ モデル賃金（企業規模別～4系列職種）

10～49人[合計] 【単位：歳、人、社、円】

年齢	高校卒				高専・短大卒				専門学校卒				大学卒			
	扶養 家族数	集計 企業数	所定時間内 賃金	上昇 係数	扶養 家族数	集計 企業数	所定時間内 賃金	上昇 係数	扶養 家族数	集計 企業数	所定時間内 賃金	上昇 係数	扶養 家族数	集計 企業数	所定時間内 賃金	上昇 係数
18	0	322	199,926	100.0	-	-	-	-	-	-	-	-	-	-	-	-
20	0	102	210,489	105.3	0	304	209,729	100.0	0	320	210,901	100.0	-	-	-	-
22	0	94	220,464	110.3	0	84	217,882	103.9	0	93	221,694	105.1	0	367	221,163	100.0
25	0	91	233,671	116.9	0	80	234,685	111.9	0	84	239,214	113.4	0	115	244,685	110.6
30	2	91	264,671	132.4	2	82	263,049	125.4	2	84	268,233	127.2	2	112	275,406	124.5
35	3	88	291,769	145.9	3	77	289,814	138.2	3	77	291,462	138.2	3	99	305,916	138.3
40	3	87	314,210	157.2	3	75	316,597	151.0	3	76	320,051	151.8	3	100	341,689	154.5
45	3	85	336,841	168.5	3	74	338,615	161.5	3	76	340,617	161.5	3	93	366,719	165.8
50	3	81	360,593	180.4	3	69	363,643	173.4	3	70	365,244	173.2	3	93	405,688	183.4
55	2	78	370,965	185.6	2	68	376,524	179.5	2	69	384,871	182.5	2	87	418,508	189.2
60	1	78	369,154	184.6	1	68	378,843	180.6	1	68	385,894	183.0	1	86	420,965	190.3

10～49人[営業販売系] 【単位：歳、人、社、円】

年齢	高校卒				高専・短大卒				専門学校卒				大学卒			
	扶養 家族数	集計 企業数	所定時間内 賃金	上昇 係数	扶養 家族数	集計 企業数	所定時間内 賃金	上昇 係数	扶養 家族数	集計 企業数	所定時間内 賃金	上昇 係数	扶養 家族数	集計 企業数	所定時間内 賃金	上昇 係数
18	0	115	196,554	100.0	-	-	-	-	-	-	-	-	-	-	-	-
20	0	43	201,581	102.6	0	106	205,704	100.0	0	111	207,086	100.0	-	-	-	-
22	0	38	212,763	108.2	0	34	211,256	102.7	0	34	213,715	103.2	0	134	219,070	100.0
25	0	38	228,079	116.0	0	32	227,319	110.5	0	33	229,194	110.7	0	46	241,878	110.4
30	2	40	260,220	132.4	2	33	252,882	122.9	2	33	255,012	123.1	2	47	273,294	124.8
35	3	37	286,189	145.6	3	32	284,156	138.1	3	31	288,381	139.3	3	41	312,156	142.5
40	3	37	311,259	158.4	3	32	314,597	152.9	3	31	316,977	153.1	3	46	354,065	161.6
45	3	37	330,905	168.4	3	32	337,347	164.0	3	32	344,550	166.4	3	41	376,151	171.7
50	3	34	356,074	181.2	3	29	369,334	179.5	3	29	377,614	182.3	3	42	421,436	192.4
55	2	33	375,185	190.9	2	29	388,355	188.8	2	28	400,904	193.6	2	39	438,587	200.2
60	1	34	370,785	188.6	1	29	386,131	187.7	1	28	403,493	194.8	1	39	442,346	201.9

10～49人[事務系] 【単位：歳、人、社、円】

年齢	高校卒				高専・短大卒				専門学校卒				大学卒			
	扶養 家族数	集計 企業数	所定時間内 賃金	上昇 係数	扶養 家族数	集計 企業数	所定時間内 賃金	上昇 係数	扶養 家族数	集計 企業数	所定時間内 賃金	上昇 係数	扶養 家族数	集計 企業数	所定時間内 賃金	上昇 係数
18	0	118	194,416	100.0	-	-	-	-	-	-	-	-	-	-	-	-
20	0	40	196,795	101.2	0	110	204,845	100.0	0	111	205,464	100.0	-	-	-	-
22	0	36	207,183	106.6	0	34	208,326	101.7	0	32	214,013	104.2	0	129	218,150	100.0
25	0	36	223,506	115.0	0	32	223,781	109.2	0	29	225,645	109.8	0	42	240,648	110.3
30	2	38	260,318	133.9	2	33	253,570	123.8	2	30	255,630	124.4	2	43	267,686	122.7
35	3	36	288,775	148.5	3	32	287,319	140.3	3	28	291,129	141.7	3	37	305,389	140.0
40	3	36	316,617	162.9	3	32	317,753	155.1	3	28	320,918	156.2	3	39	345,962	158.6
45	3	37	337,697	173.3	3	33	339,355	165.7	3	30	345,653	168.2	3	39	371,513	170.3
50	3	36	360,831	185.6	3	32	365,294	178.3	3	29	371,434	180.8	3	39	405,959	186.1
55	2	36	374,853	192.8	2	32	379,913	185.5	2	28	386,436	188.1	2	38	423,653	194.2
60	1	36	374,850	192.8	1	32	380,750	185.9	1	28	389,643	189.6	1	36	436,458	200.1

10～49人[技術系] 【単位：歳、人、社、円】

年齢	高校卒				高専・短大卒				専門学校卒				大学卒			
	扶養 家族数	集計 企業数	所定時間内 賃金	上昇 係数	扶養 家族数	集計 企業数	所定時間内 賃金	上昇 係数	扶養 家族数	集計 企業数	所定時間内 賃金	上昇 係数	扶養 家族数	集計 企業数	所定時間内 賃金	上昇 係数
18	0	67	200,236	100.0	-	-	-	-	-	-	-	-	-	-	-	-
20	0	24	202,733	101.2	0	69	211,807	100.0	0	70	211,761	100.0	-	-	-	-
22	0	23	212,274	106.0	0	20	214,035	101.1	0	21	218,533	103.2	0	77	223,823	100.0
25	0	23	227,513	113.6	0	19	229,321	108.3	0	20	232,280	109.7	0	27	240,585	107.5
30	2	23	256,091	127.9	2	19	255,100	120.4	2	21	267,400	126.3	2	28	267,604	119.6
35	3	25	292,988	146.3	3	20	282,170	133.2	3	18	284,328	134.3	3	26	295,708	132.1
40	3	23	295,804	147.7	3	19	303,879	143.5	3	19	321,326	151.7	3	26	326,558	145.9
45	3	23	329,313	164.3	3	19	323,563	152.3	3	20	332,610	157.1	3	24	342,017	152.8
50	3	23	359,352	179.5	3	19	348,779	164.7	3	19	360,600	170.3	3	27	387,459	173.1
55	2	22	361,414	180.5	2	18	368,983	174.2	2	18	393,789	186.0	2	24	408,704	182.6
60	1	21	367,348	183.5	1	18	374,628	176.9	1	17	385,400	182.0	1	22	403,636	180.3

10～49人[生産系] 【単位：歳、人、社、円】

年齢	高校卒				高専・短大卒				専門学校卒				大学卒			
	扶養 家族数	集計 企業数	所定時間内 賃金	上昇 係数	扶養 家族数	集計 企業数	所定時間内 賃金	上昇 係数	扶養 家族数	集計 企業数	所定時間内 賃金	上昇 係数	扶養 家族数	集計 企業数	所定時間内 賃金	上昇 係数
18	0	67	196,258	100.0	-	-	-	-	-	-	-	-	-	-	-	-
20	0	25	201,284	102.6	0	58	207,331	100.0	0	58	208,359	100.0	-	-	-	-
22	0	22	213,173	108.6	0	20	210,975	101.8	0	18	215,194	103.3	0	57	217,560	100.0
25	0	23	225,743	115.0	0	18	222,389	107.3	0	16	226,125	108.5	0	18	238,639	109.7
30	2	24	262,971	134.0	2	19	249,400	120.3	2	17	252,859	121.4	2	18	264,672	121.7
35	3	24	287,383	146.4	3	18	278,800	134.5	3	15	286,227	137.4	3	16	296,806	136.4
40	3	22	308,995	157.4	3	18	300,600	145.0	3	15	310,053	148.8	3	16	327,050	150.3
45	3	23	326,535	166.4	3	19	317,542	153.2	3	17	331,841	159.3	3	17	346,488	159.3
50	3	22	351,691	179.2	3	18	344,606	166.2	3	15	357,593	171.6	3	16	376,650	173.1
55	2	22	366,923	187.0	2	18	355,778	171.6	2	15	372,600	178.8	2	16	384,719	176.8
60	1	22	362,027	184.5	1	18	354,406	170.9	1	15	367,820	176.5	1	15	384,587	176.8

(注) この表の所定時間内賃金は通勤手当を含んでいない。したがって、平均賃金との比較には注意を要する。

50～99人[合計]

【単位:歳、人、社、円】

年齢	高校卒				高専・短大卒				専門学校卒				大学卒			
	扶養 家族数	集計 企業数	所定時間内 賃金	上昇 係数	扶養 家族数	集計 企業数	所定時間内 賃金	上昇 係数	扶養 家族数	集計 企業数	所定時間内 賃金	上昇 係数	扶養 家族数	集計 企業数	所定時間内 賃金	上昇 係数
18	0	105	197,373	100.0	-	-	-	-	-	-	-	-	-	-	-	-
20	0	41	207,883	105.3	0	104	208,137	100.0	0	105	209,084	100.0	-	-	-	-
22	0	39	221,159	112.1	0	36	224,331	107.8	0	37	223,916	107.1	0	135	221,830	100.0
25	0	39	238,103	120.6	0	33	242,221	116.4	0	34	243,559	116.5	0	51	246,145	111.0
30	2	34	274,985	139.3	2	29	279,990	134.5	2	30	279,937	133.9	2	45	289,702	130.6
35	3	36	301,169	152.6	3	30	311,940	149.9	3	30	314,090	150.2	3	44	328,123	147.9
40	3	34	329,782	167.1	3	28	347,964	167.2	3	29	352,193	168.4	3	44	374,252	168.7
45	3	32	356,350	180.5	3	26	369,323	177.4	3	27	377,567	180.6	3	38	409,811	184.7
50	3	31	377,994	191.5	3	26	389,638	187.2	3	27	396,815	189.8	3	37	419,689	189.2
55	2	31	393,113	199.2	2	26	395,415	190.0	2	27	411,581	196.8	2	38	449,779	202.8
60	1	30	387,727	196.4	1	25	395,912	190.2	1	26	403,565	193.0	1	34	433,209	195.3

50～99人[営業販売系]

【単位:歳、人、社、円】

年齢	高校卒				高専・短大卒				専門学校卒				大学卒			
	扶養 家族数	集計 企業数	所定時間内 賃金	上昇 係数	扶養 家族数	集計 企業数	所定時間内 賃金	上昇 係数	扶養 家族数	集計 企業数	所定時間内 賃金	上昇 係数	扶養 家族数	集計 企業数	所定時間内 賃金	上昇 係数
18	0	37	193,343	100.0	-	-	-	-	-	-	-	-	-	-	-	-
20	0	14	197,264	102.0	0	37	203,927	100.0	0	38	203,476	100.0	-	-	-	-
22	0	13	210,431	108.8	0	14	212,264	104.1	0	14	212,693	104.5	0	50	219,172	100.0
25	0	13	231,885	119.9	0	13	235,677	115.6	0	13	239,600	117.8	0	18	236,500	107.9
30	2	12	291,625	150.8	2	12	291,142	142.8	2	12	295,308	145.1	2	18	287,006	131.0
35	3	12	329,150	170.2	3	12	333,883	163.7	3	11	340,964	167.6	3	16	337,106	153.8
40	3	12	373,150	193.0	3	12	385,425	189.0	3	11	395,373	194.3	3	16	400,944	182.9
45	3	11	409,100	211.6	3	11	409,673	200.9	3	10	420,840	206.8	3	15	469,020	214.0
50	3	10	439,670	227.4	3	11	431,255	211.5	3	10	443,080	217.8	3	14	478,986	218.5
55	2	10	461,130	238.5	2	11	452,582	221.9	2	10	464,540	228.3	2	15	517,493	236.1
60	1	10	438,390	226.7	1	10	442,340	216.9	1	9	450,600	221.5	1	13	494,877	225.8

50～99人[事務系]

【単位:歳、人、社、円】

年齢	高校卒				高専・短大卒				専門学校卒				大学卒			
	扶養 家族数	集計 企業数	所定時間内 賃金	上昇 係数	扶養 家族数	集計 企業数	所定時間内 賃金	上昇 係数	扶養 家族数	集計 企業数	所定時間内 賃金	上昇 係数	扶養 家族数	集計 企業数	所定時間内 賃金	上昇 係数
18	0	42	190,783	100.0	-	-	-	-	-	-	-	-	-	-	-	-
20	0	17	196,153	102.8	0	42	200,843	100.0	0	42	202,800	100.0	-	-	-	-
22	0	17	205,482	107.7	0	15	207,420	103.3	0	14	208,379	102.8	0	57	219,911	100.0
25	0	17	222,341	116.5	0	15	225,347	112.2	0	14	227,229	112.0	0	21	233,786	106.3
30	2	16	273,050	143.1	2	14	270,829	134.8	2	13	273,969	135.1	2	21	276,652	125.8
35	3	16	302,713	158.7	3	14	306,214	152.5	3	13	310,077	152.9	3	19	317,505	144.4
40	3	16	340,169	178.3	3	14	357,457	178.0	3	13	363,723	179.4	3	19	377,705	171.8
45	3	15	365,747	191.3	3	13	374,362	186.4	3	12	380,725	187.7	3	18	431,844	196.4
50	3	14	387,343	203.0	3	13	389,608	194.0	3	12	395,992	195.3	3	17	436,435	198.5
55	2	14	410,371	215.1	2	13	402,162	200.2	2	12	407,925	201.1	2	18	467,094	212.4
60	1	13	400,985	210.2	1	12	387,092	192.7	1	11	388,827	191.7	1	15	440,413	200.3

50～99人[技術系]

【単位:歳、人、社、円】

年齢	高校卒				高専・短大卒				専門学校卒				大学卒			
	扶養 家族数	集計 企業数	所定時間内 賃金	上昇 係数	扶養 家族数	集計 企業数	所定時間内 賃金	上昇 係数	扶養 家族数	集計 企業数	所定時間内 賃金	上昇 係数	扶養 家族数	集計 企業数	所定時間内 賃金	上昇 係数
18	0	29	191,810	100.0	-	-	-	-	-	-	-	-	-	-	-	-
20	0	13	194,608	101.5	0	29	202,200	100.0	0	30	202,827	100.0	-	-	-	-
22	0	12	207,858	108.4	0	11	204,000	100.9	0	12	204,083	100.6	0	36	218,536	100.0
25	0	12	227,617	118.7	0	10	222,440	110.0	0	11	224,282	110.6	0	16	228,231	104.4
30	2	10	283,960	148.0	2	9	281,733	139.3	2	10	279,200	137.7	2	15	282,907	129.5
35	3	11	315,836	164.7	3	9	325,978	161.2	3	10	324,340	159.9	3	14	330,386	151.2
40	3	10	356,320	185.8	3	9	389,967	192.9	3	10	383,230	188.9	3	14	404,343	185.0
45	3	8	402,200	209.7	3	7	433,243	214.3	3	8	432,200	213.1	3	11	479,864	219.6
50	3	7	434,114	226.3	3	7	456,214	225.6	3	8	456,238	224.9	3	10	481,070	220.1
55	2	7	444,914	232.0	2	7	443,529	219.4	2	8	466,825	230.2	2	11	505,227	231.2
60	1	7	434,514	226.5	1	6	454,050	224.6	1	7	442,171	218.0	1	9	470,344	215.2

50～99人[生産系]

【単位:歳、人、社、円】

年齢	高校卒				高専・短大卒				専門学校卒				大学卒			
	扶養 家族数	集計 企業数	所定時間内 賃金	上昇 係数	扶養 家族数	集計 企業数	所定時間内 賃金	上昇 係数	扶養 家族数	集計 企業数	所定時間内 賃金	上昇 係数	扶養 家族数	集計 企業数	所定時間内 賃金	上昇 係数
18	0	29	186,193	100.0	-	-	-	-	-	-	-	-	-	-	-	-
20	0	12	193,125	103.7	0	25	199,592	100.0	0	25	199,392	100.0	-	-	-	-
22	0	12	202,225	108.6	0	8	211,963	106.2	0	7	210,814	105.7	0	28	210,829	100.0
25	0	11	214,627	115.3	0	8	226,250	113.4	0	7	226,429	113.6	0	10	227,640	108.0
30	2	11	246,364	132.3	2	8	259,375	130.0	2	7	257,143	129.0	2	9	258,767	122.7
35	3	11	268,673	144.3	3	8	293,575	147.1	3	7	286,500	143.7	3	9	292,522	138.7
40	3	11	294,618	158.2	3	7	333,914	167.3	3	7	333,914	167.5	3	8	334,425	158.6
45	3	10	312,620	167.9	3	6	335,967	168.3	3	6	335,967	168.5	3	7	342,257	162.3
50	3	9	325,267	174.7	3	6	353,133	176.9	3	6	353,133	177.1	3	7	359,829	170.7
55	2	9	346,844	186.3	2	6	379,833	190.3	2	6	381,500	191.3	2	7	387,000	183.6
60	1	9	324,278	174.2	1	5	339,000	169.8	1	5	339,000	170.0	1	6	353,333	167.6

(注) この表の所定時間内賃金は通勤手当を含んでいない。したがって、平均賃金との比較には注意を要する。

100~299人[合計]

【単位:歳、人、社、円】

年齢	高校卒				高専・短大卒				専門学校卒				大学卒			
	扶養 家族数	集計 企業数	所定時間内 賃金	上昇 係数	扶養 家族数	集計 企業数	所定時間内 賃金	上昇 係数	扶養 家族数	集計 企業数	所定時間内 賃金	上昇 係数	扶養 家族数	集計 企業数	所定時間内 賃金	上昇 係数
18	0	69	192,991	100.0	-	-	-	-	-	-	-	-	-	-	-	-
20	0	29	200,962	104.1	0	64	204,734	100.0	0	63	206,587	100.0	-	-	-	-
22	0	27	215,089	111.5	0	25	214,436	104.7	0	25	216,684	104.9	0	84	225,969	100.0
25	0	26	232,669	120.6	0	24	232,079	113.4	0	23	234,026	113.3	0	38	243,229	107.6
30	2	27	264,537	137.1	2	24	264,492	129.2	2	22	267,000	129.2	2	33	284,221	125.8
35	3	25	310,176	160.7	3	23	307,004	150.0	3	21	309,529	149.8	3	31	345,542	152.9
40	3	24	335,904	174.1	3	21	330,362	161.4	3	20	333,380	161.4	3	29	393,403	174.1
45	3	23	364,957	189.1	3	21	364,043	177.8	3	20	367,445	177.9	3	27	426,933	188.9
50	3	24	390,729	202.5	3	22	392,514	191.7	3	21	396,490	191.9	3	27	471,711	208.8
55	2	22	425,555	220.5	2	21	416,552	203.5	2	20	421,530	204.0	2	26	501,138	221.8
60	1	23	425,591	220.5	1	21	426,000	208.1	1	21	426,476	206.4	1	27	502,970	222.6

100~299人[営業販売系]

【単位:歳、人、社、円】

年齢	高校卒				高専・短大卒				専門学校卒				大学卒			
	扶養 家族数	集計 企業数	所定時間内 賃金	上昇 係数	扶養 家族数	集計 企業数	所定時間内 賃金	上昇 係数	扶養 家族数	集計 企業数	所定時間内 賃金	上昇 係数	扶養 家族数	集計 企業数	所定時間内 賃金	上昇 係数
18	0	32	185,634	100.0	-	-	-	-	-	-	-	-	-	-	-	-
20	0	12	191,250	103.0	0	29	198,414	100.0	0	27	200,926	100.0	-	-	-	-
22	0	10	201,980	108.8	0	11	204,982	103.3	0	10	208,700	103.9	0	39	223,390	100.0
25	0	10	216,900	116.8	0	10	219,000	110.4	0	8	222,775	110.9	0	15	238,333	106.7
30	2	11	246,664	132.9	2	11	247,482	124.7	2	9	249,833	124.3	2	14	278,114	124.5
35	3	9	286,811	154.5	3	9	288,922	145.6	3	7	291,329	145.0	3	12	351,550	157.4
40	3	7	290,129	156.3	3	7	292,843	147.6	3	6	296,650	147.6	3	11	391,591	175.3
45	3	7	312,257	168.2	3	7	315,686	159.1	3	6	318,967	158.7	3	10	436,910	195.6
50	3	8	338,263	182.2	3	8	345,638	174.2	3	7	350,871	174.6	3	10	488,300	218.6
55	2	7	343,586	185.1	2	7	347,729	175.3	2	6	352,850	175.6	2	9	531,956	238.1
60	1	7	345,729	186.2	1	7	349,871	176.3	1	7	351,300	174.8	1	10	522,980	234.1

100~299人[事務系]

【単位:歳、人、社、円】

年齢	高校卒				高専・短大卒				専門学校卒				大学卒			
	扶養 家族数	集計 企業数	所定時間内 賃金	上昇 係数	扶養 家族数	集計 企業数	所定時間内 賃金	上昇 係数	扶養 家族数	集計 企業数	所定時間内 賃金	上昇 係数	扶養 家族数	集計 企業数	所定時間内 賃金	上昇 係数
18	0	41	187,461	100.0	-	-	-	-	-	-	-	-	-	-	-	-
20	0	12	196,625	104.9	0	35	199,520	100.0	0	35	200,406	100.0	-	-	-	-
22	0	11	210,527	112.3	0	11	210,845	105.7	0	11	211,955	105.8	0	47	219,791	100.0
25	0	11	227,836	121.5	0	11	226,518	113.5	0	11	226,973	113.3	0	19	245,042	111.5
30	2	11	257,318	137.3	2	11	258,227	129.4	2	11	258,682	129.1	2	19	281,795	128.2
35	3	10	305,330	162.9	3	10	301,230	151.0	3	10	301,730	150.6	3	18	351,728	160.0
40	3	11	341,218	182.0	3	10	332,240	166.5	3	10	333,740	166.5	3	17	396,500	180.4
45	3	10	373,680	199.3	3	10	373,080	187.0	3	10	374,080	186.7	3	16	438,225	199.4
50	3	11	405,282	216.2	3	11	407,918	204.4	3	11	408,827	204.0	3	16	486,563	221.4
55	2	10	428,460	228.6	2	10	424,360	212.7	2	10	425,360	212.2	2	15	515,073	234.3
60	1	10	435,410	232.3	1	10	437,310	219.2	1	10	438,310	218.7	1	15	501,987	228.4

100~299人[技術系]

【単位:歳、人、社、円】

年齢	高校卒				高専・短大卒				専門学校卒				大学卒			
	扶養 家族数	集計 企業数	所定時間内 賃金	上昇 係数	扶養 家族数	集計 企業数	所定時間内 賃金	上昇 係数	扶養 家族数	集計 企業数	所定時間内 賃金	上昇 係数	扶養 家族数	集計 企業数	所定時間内 賃金	上昇 係数
18	0	28	187,825	100.0	-	-	-	-	-	-	-	-	-	-	-	-
20	0	12	196,350	104.5	0	24	201,813	100.0	0	25	202,620	100.0	-	-	-	-
22	0	12	207,917	110.7	0	11	209,073	103.6	0	11	210,182	103.7	0	31	220,081	100.0
25	0	12	225,867	120.3	0	11	226,109	112.0	0	12	226,058	111.6	0	16	241,763	109.9
30	2	12	260,083	138.5	2	11	263,773	130.7	2	11	264,227	130.4	2	15	282,213	128.2
35	3	12	318,633	169.6	3	11	310,300	153.8	3	11	310,755	153.4	3	15	334,140	151.8
40	3	12	358,292	190.8	3	11	346,673	171.8	3	11	348,036	171.8	3	15	395,287	179.6
45	3	12	394,492	210.0	3	11	392,255	194.3	3	11	393,164	194.0	3	15	423,207	192.3
50	3	12	432,108	230.1	3	11	432,555	214.3	3	11	433,464	213.9	3	14	487,864	221.7
55	2	12	465,017	247.6	2	11	461,509	228.7	2	11	462,418	228.2	2	14	520,029	236.3
60	1	12	467,392	248.8	1	11	468,282	232.0	1	11	469,191	231.6	1	14	507,793	230.7

100~299人[生産系]

【単位:歳、人、社、円】

年齢	高校卒				高専・短大卒				専門学校卒				大学卒			
	扶養 家族数	集計 企業数	所定時間内 賃金	上昇 係数	扶養 家族数	集計 企業数	所定時間内 賃金	上昇 係数	扶養 家族数	集計 企業数	所定時間内 賃金	上昇 係数	扶養 家族数	集計 企業数	所定時間内 賃金	上昇 係数
18	0	22	189,173	100.0	-	-	-	-	-	-	-	-	-	-	-	-
20	0	6	203,283	107.5	0	20	199,825	100.0	0	20	200,325	100.0	-	-	-	-
22	0	6	214,733	113.5	0	5	215,940	108.1	0	5	215,940	107.8	0	22	216,814	100.0
25	0	6	229,233	121.2	0	5	225,380	112.8	0	5	225,380	112.5	0	7	241,129	111.2
30	2	6	251,567	133.0	2	4	x	x	2	4	x	x	2	6	272,900	125.9
35	3	6	269,317	142.4	3	5	257,380	128.8	3	5	257,380	128.5	3	6	306,150	141.2
40	3	6	283,400	149.8	3	5	263,280	131.8	3	5	265,280	132.4	3	6	335,733	154.8
45	3	6	292,900	154.8	3	5	274,280	137.3	3	5	274,280	136.9	3	6	355,733	164.1
50	3	6	302,900	160.1	3	5	281,280	140.8	3	5	281,280	140.4	3	6	373,233	172.1
55	2	5	326,880	172.8	2	5	291,480	145.9	2	5	291,480	145.5	2	6	391,233	180.4
60	1	6	317,733	168.0	1	5	291,080	145.7	1	5	291,080	145.3	1	6	396,233	182.8

(注) この表の所定時間内賃金は通勤手当を含んでいない。従って、平均賃金との比較には注意を要する。

第5表-④ モデル賃金（職種別～4系列職種+11職種）

全職種[合計]

【単位：歳、人、社、円】

年齢	高校卒				高専・短大卒				専門学校卒				大学卒			
	扶養 家族数	集計 企業数	所定時間内 賃金	上昇 係数	扶養 家族数	集計 企業数	所定時間内 賃金	上昇 係数	扶養 家族数	集計 企業数	所定時間内 賃金	上昇 係数	扶養 家族数	集計 企業数	所定時間内 賃金	上昇 係数
18	0	496	198,421	100.0	-	-	-	-	-	-	-	-	-	-	-	-
20	0	172	208,262	105.0	0	472	208,701	100.0	0	488	209,953	100.0	-	-	-	-
22	0	160	219,726	110.7	0	145	218,889	104.9	0	155	221,416	105.5	0	586	222,005	100.0
25	0	156	234,612	118.2	0	137	236,044	113.1	0	141	239,416	114.0	0	204	244,779	110.3
30	2	152	266,955	134.5	2	135	266,944	127.9	2	136	270,615	128.9	2	190	280,323	126.3
35	3	149	297,129	149.7	3	130	297,962	142.8	3	128	299,730	142.8	3	174	318,591	143.5
40	3	145	321,452	162.0	3	124	326,011	156.2	3	125	329,641	157.0	3	173	358,640	161.5
45	3	140	345,919	174.3	3	121	349,626	167.5	3	123	353,090	168.2	3	158	387,373	174.5
50	3	136	369,877	186.4	3	117	374,849	179.6	3	118	378,029	180.3	3	157	420,342	189.3
55	2	131	385,374	194.2	2	115	388,104	186.0	2	116	397,409	189.3	2	151	440,605	198.5
60	1	131	383,316	193.2	1	114	391,273	187.5	1	115	397,300	189.2	1	147	438,859	197.7

【営業販売系】

【単位：歳、人、社、円】

年齢	高校卒				高専・短大卒				専門学校卒				大学卒			
	扶養 家族数	集計 企業数	所定時間内 賃金	上昇 係数	扶養 家族数	集計 企業数	所定時間内 賃金	上昇 係数	扶養 家族数	集計 企業数	所定時間内 賃金	上昇 係数	扶養 家族数	集計 企業数	所定時間内 賃金	上昇 係数
18	0	184	194,009	100.0	-	-	-	-	-	-	-	-	-	-	-	-
20	0	69	198,909	102.5	0	172	204,092	100.0	0	176	205,361	100.0	-	-	-	-
22	0	61	210,498	108.5	0	59	210,325	103.1	0	58	212,603	103.5	0	223	219,848	100.0
25	0	61	227,057	117.0	0	55	227,782	111.6	0	54	230,748	112.4	0	79	239,980	109.2
30	2	63	263,835	136.0	2	56	260,020	127.4	2	54	263,104	128.1	2	79	277,272	126.1
35	3	58	295,174	152.1	3	53	296,225	145.1	3	49	300,606	146.4	3	69	324,793	147.7
40	3	56	321,880	165.9	3	51	328,276	160.8	3	48	332,402	161.9	3	73	369,995	168.3
45	3	55	344,171	177.4	3	50	350,226	171.6	3	48	357,246	174.0	3	66	406,464	184.9
50	3	52	369,410	190.4	3	48	379,575	186.0	3	46	387,776	188.8	3	66	443,774	201.9
55	2	50	387,950	200.0	2	47	397,336	194.7	2	44	408,814	199.1	2	63	470,713	214.1
60	1	51	380,602	196.2	1	46	392,833	192.5	1	44	404,825	197.1	1	62	466,366	212.1

【(1)営業】

【単位：歳、人、社、円】

年齢	高校卒				高専・短大卒				専門学校卒				大学卒			
	扶養 家族数	集計 企業数	所定時間内 賃金	上昇 係数	扶養 家族数	集計 企業数	所定時間内 賃金	上昇 係数	扶養 家族数	集計 企業数	所定時間内 賃金	上昇 係数	扶養 家族数	集計 企業数	所定時間内 賃金	上昇 係数
18	0	152	192,047	100.0	-	-	-	-	-	-	-	-	-	-	-	-
20	0	57	195,451	101.8	0	140	203,626	100.0	0	141	204,068	100.0	-	-	-	-
22	0	51	208,047	108.3	0	50	208,884	102.6	0	50	211,620	103.7	0	189	220,558	100.0
25	0	51	225,794	117.6	0	47	226,553	111.3	0	46	230,661	113.0	0	71	240,963	109.3
30	2	54	266,789	138.9	2	49	262,676	129.0	2	47	266,332	130.5	2	72	280,757	127.3
35	3	48	301,044	156.8	3	46	301,302	148.0	3	42	306,898	150.4	3	62	331,785	150.4
40	3	46	331,941	172.8	3	44	337,320	165.7	3	41	342,812	168.0	3	65	380,455	172.5
45	3	46	357,878	186.3	3	44	361,507	177.5	3	42	370,067	181.3	3	60	420,360	190.6
50	3	44	385,348	200.7	3	43	391,153	192.1	3	41	400,920	196.5	3	61	457,198	207.3
55	2	43	404,942	210.9	2	42	409,757	201.2	2	39	423,662	207.6	2	58	486,033	220.4
60	1	43	400,830	208.7	1	41	407,080	199.9	1	39	421,341	206.5	1	56	487,155	220.9

【(2)販売】

【単位：歳、人、社、円】

年齢	高校卒				高専・短大卒				専門学校卒				大学卒			
	扶養 家族数	集計 企業数	所定時間内 賃金	上昇 係数	扶養 家族数	集計 企業数	所定時間内 賃金	上昇 係数	扶養 家族数	集計 企業数	所定時間内 賃金	上昇 係数	扶養 家族数	集計 企業数	所定時間内 賃金	上昇 係数
18	0	47	200,151	100.0	-	-	-	-	-	-	-	-	-	-	-	-
20	0	14	214,000	106.9	0	44	206,189	100.0	0	47	209,491	100.0	-	-	-	-
22	0	12	223,500	111.7	0	10	217,700	105.6	0	10	218,200	104.2	0	47	216,357	100.0
25	0	11	235,636	117.7	0	9	237,444	115.2	0	10	238,700	113.9	0	9	235,333	108.8
30	2	10	250,300	125.1	2	8	247,250	119.9	2	8	247,250	118.0	2	8	248,750	115.0
35	3	11	271,182	135.5	3	8	269,125	130.5	3	8	269,125	128.5	3	8	272,125	125.8
40	3	11	281,273	140.5	3	8	279,750	135.7	3	8	279,750	133.5	3	9	297,111	137.3
45	3	10	283,000	141.4	3	7	281,143	136.4	3	7	281,143	134.2	3	7	290,857	134.4
50	3	9	293,556	146.7	3	6	298,000	144.5	3	6	298,000	142.2	3	6	309,667	143.1
55	2	8	296,000	147.9	2	6	308,000	149.4	2	6	308,000	147.0	2	6	319,667	147.7
60	1	9	283,667	141.7	1	6	293,000	142.1	1	6	293,000	139.9	1	7	297,429	137.5

(注) この表の所定時間内賃金は通勤手当を含んでいない。したがって、平均賃金との比較には注意を要する。

【事務系】

【単位：歳、人、社、円】

年齢	高校卒				高専・短大卒				専門学校卒				大学卒			
	扶養 家族数	集計 企業数	所定時間内 賃金	上昇 係数	扶養 家族数	集計 企業数	所定時間内 賃金	上昇 係数	扶養 家族数	集計 企業数	所定時間内 賃金	上昇 係数	扶養 家族数	集計 企業数	所定時間内 賃金	上昇 係数
18	0	201	192,238	100.0	-	-	-	-	-	-	-	-	-	-	-	-
20	0	69	196,607	102.3	0	187	202,950	100.0	0	188	203,927	100.0	-	-	-	-
22	0	64	207,306	107.8	0	60	208,562	102.8	0	57	212,232	104.1	0	233	218,912	100.0
25	0	64	223,941	116.5	0	58	224,705	110.7	0	54	226,326	111.0	0	82	239,909	109.6
30	2	65	262,945	136.8	2	58	258,619	127.4	2	54	260,667	127.8	2	83	273,184	124.8
35	3	62	295,042	153.5	3	56	294,527	145.1	3	51	298,037	146.1	3	74	319,772	146.1
40	3	63	326,894	170.0	3	56	330,266	162.7	3	51	334,343	164.0	3	75	365,459	166.9
45	3	62	350,287	182.2	3	56	353,504	174.2	3	52	359,213	176.1	3	73	401,011	183.2
50	3	61	374,931	195.0	3	56	379,311	186.9	3	52	385,012	188.8	3	72	431,067	196.9
55	2	60	392,075	204.0	2	55	393,253	193.8	2	50	399,378	195.8	2	71	453,980	207.4
60	1	59	390,873	203.3	1	54	392,633	193.5	1	49	399,392	195.9	1	66	452,250	206.6

【(3)一般事務】

【単位：歳、人、社、円】

年齢	高校卒				高専・短大卒				専門学校卒				大学卒			
	扶養 家族数	集計 企業数	所定時間内 賃金	上昇 係数	扶養 家族数	集計 企業数	所定時間内 賃金	上昇 係数	扶養 家族数	集計 企業数	所定時間内 賃金	上昇 係数	扶養 家族数	集計 企業数	所定時間内 賃金	上昇 係数
18	0	163	192,862	100.0	-	-	-	-	-	-	-	-	-	-	-	-
20	0	54	198,230	102.8	0	148	203,327	100.0	0	150	204,325	100.0	-	-	-	-
22	0	51	208,665	108.2	0	48	210,646	103.6	0	44	211,584	103.6	0	188	218,528	100.0
25	0	51	225,871	117.1	0	47	227,002	111.6	0	44	227,911	111.5	0	65	237,991	108.9
30	2	51	267,692	138.8	2	46	264,383	130.0	2	43	265,521	130.0	2	65	272,222	124.6
35	3	49	303,027	157.1	3	45	303,500	149.3	3	42	304,812	149.2	3	59	320,802	146.8
40	3	50	336,298	174.4	3	45	340,956	167.7	3	42	343,581	168.2	3	60	364,790	166.9
45	3	48	362,506	188.0	3	44	365,807	179.9	3	42	369,783	181.0	3	57	402,402	184.1
50	3	48	385,540	199.9	3	45	389,300	191.3	3	43	393,458	192.6	3	57	429,658	196.6
55	2	47	405,300	210.2	2	44	404,420	198.9	2	41	408,573	200.0	2	56	454,073	207.8
60	1	46	402,991	209.0	1	43	402,984	198.2	1	40	406,608	199.0	1	52	455,025	208.2

【(4)会計事務】

【単位：歳、人、社、円】

年齢	高校卒				高専・短大卒				専門学校卒				大学卒			
	扶養 家族数	集計 企業数	所定時間内 賃金	上昇 係数	扶養 家族数	集計 企業数	所定時間内 賃金	上昇 係数	扶養 家族数	集計 企業数	所定時間内 賃金	上昇 係数	扶養 家族数	集計 企業数	所定時間内 賃金	上昇 係数
18	0	65	194,760	100.0	-	-	-	-	-	-	-	-	-	-	-	-
20	0	28	200,575	103.0	0	60	203,380	100.0	0	59	203,037	100.0	-	-	-	-
22	0	25	211,780	108.7	0	24	213,438	104.9	0	23	216,891	106.8	0	77	217,364	100.0
25	0	25	227,272	116.7	0	23	229,543	112.9	0	22	231,114	113.8	0	34	237,353	109.2
30	2	25	263,136	135.1	2	23	260,396	128.0	2	22	262,005	129.0	2	33	270,833	124.6
35	3	25	295,920	151.9	3	23	296,470	145.8	3	22	298,536	147.0	3	30	305,737	140.7
40	3	25	325,724	167.2	3	23	333,761	164.1	3	22	336,614	165.8	3	29	347,145	159.7
45	3	24	352,017	180.7	3	22	354,191	174.2	3	21	357,438	176.0	3	29	372,038	171.2
50	3	23	381,557	195.9	3	22	383,691	188.7	3	21	387,390	190.8	3	28	408,207	187.8
55	2	23	397,704	204.2	2	22	400,268	196.8	2	21	404,233	199.1	2	28	431,700	198.6
60	1	23	394,230	202.4	1	21	399,967	196.7	1	20	403,515	198.7	1	26	444,012	204.3

【(5)営業事務・販売事務】

【単位：歳、人、社、円】

年齢	高校卒				高専・短大卒				専門学校卒				大学卒			
	扶養 家族数	集計 企業数	所定時間内 賃金	上昇 係数	扶養 家族数	集計 企業数	所定時間内 賃金	上昇 係数	扶養 家族数	集計 企業数	所定時間内 賃金	上昇 係数	扶養 家族数	集計 企業数	所定時間内 賃金	上昇 係数
18	0	71	192,276	100.0	-	-	-	-	-	-	-	-	-	-	-	-
20	0	25	195,436	101.6	0	71	203,308	100.0	0	71	204,113	100.0	-	-	-	-
22	0	23	208,030	108.2	0	23	208,770	102.7	0	23	217,022	106.3	0	91	219,471	100.0
25	0	23	226,000	117.5	0	22	227,573	111.9	0	20	231,065	113.2	0	32	243,388	110.9
30	2	24	265,167	137.9	2	23	260,974	128.4	2	21	265,605	130.1	2	34	285,762	130.2
35	3	23	298,304	155.1	3	22	298,105	146.6	3	19	307,847	150.8	3	30	339,583	154.7
40	3	23	334,752	174.1	3	22	334,427	164.5	3	19	343,979	168.5	3	30	391,313	178.3
45	3	23	359,965	187.2	3	23	359,935	177.0	3	20	370,500	181.5	3	31	435,081	198.2
50	3	22	399,832	207.9	3	22	400,018	196.8	3	19	413,074	202.4	3	29	472,059	215.1
55	2	22	415,700	216.2	2	22	417,523	205.4	2	19	432,184	211.7	2	30	500,370	228.0
60	1	21	417,552	217.2	1	21	420,810	207.0	1	18	437,778	214.5	1	27	503,000	229.2

(注) この表の所定時間内賃金は通勤手当を含んでいない。したがって、平均賃金との比較には注意を要する。

【技術系】

【単位：歳、人、社、円】

年齢	高校卒				高専・短大卒				専門学校卒				大学卒			
	扶養 家族数	集計 企業数	所定時間内 賃金	上昇 係数	扶養 家族数	集計 企業数	所定時間内 賃金	上昇 係数	扶養 家族数	集計 企業数	所定時間内 賃金	上昇 係数	扶養 家族数	集計 企業数	所定時間内 賃金	上昇 係数
18	0	124	195,463	100.0	-	-	-	-	-	-	-	-	-	-	-	-
20	0	49	199,014	101.8	0	122	207,557	100.0	0	125	207,789	100.0	-	-	-	-
22	0	47	210,034	107.5	0	42	210,107	101.2	0	44	212,505	102.3	0	144	221,696	100.0
25	0	47	227,119	116.2	0	40	226,718	109.2	0	43	228,498	110.0	0	59	237,554	107.2
30	2	45	263,349	134.7	2	39	263,692	127.0	2	42	269,379	129.6	2	58	275,340	124.2
35	3	48	304,635	155.9	3	40	299,763	144.4	3	39	302,041	145.4	3	55	315,016	142.1
40	3	45	325,916	166.7	3	39	335,815	161.8	3	40	344,148	165.6	3	55	365,102	164.7
45	3	43	361,063	184.7	3	37	364,735	175.7	3	39	370,118	178.1	3	50	396,700	178.9
50	3	42	392,600	200.9	3	37	394,011	189.8	3	38	401,826	193.4	3	51	433,376	195.5
55	2	41	405,993	207.7	2	36	411,750	198.4	2	37	429,984	206.9	2	49	462,180	208.5
60	1	40	409,115	209.3	1	35	417,677	201.2	1	35	423,089	203.6	1	45	449,382	202.7

【(6)機械技術】

【単位：歳、人、社、円】

年齢	高校卒				高専・短大卒				専門学校卒				大学卒			
	扶養 家族数	集計 企業数	所定時間内 賃金	上昇 係数	扶養 家族数	集計 企業数	所定時間内 賃金	上昇 係数	扶養 家族数	集計 企業数	所定時間内 賃金	上昇 係数	扶養 家族数	集計 企業数	所定時間内 賃金	上昇 係数
18	0	34	193,418	100.0	-	-	-	-	-	-	-	-	-	-	-	-
20	0	12	198,225	102.5	0	33	208,015	100.0	0	30	208,780	100.0	-	-	-	-
22	0	11	209,273	108.2	0	10	214,380	103.1	0	10	219,700	105.2	0	39	218,177	100.0
25	0	12	224,350	116.0	0	9	231,167	111.1	0	9	231,833	111.0	0	14	230,814	105.8
30	2	12	260,850	134.9	2	9	260,589	125.3	2	10	275,130	131.8	2	15	263,600	120.8
35	3	14	301,950	156.1	3	10	292,200	140.5	3	9	290,778	139.3	3	14	301,500	138.2
40	3	11	306,891	158.7	3	9	326,444	156.9	3	10	350,300	167.8	3	12	334,917	153.5
45	3	10	332,320	171.8	3	8	339,238	163.1	3	9	347,878	166.6	3	10	343,590	157.5
50	3	10	399,770	206.7	3	8	371,838	178.8	3	8	371,838	178.1	3	11	403,727	185.0
55	2	9	375,189	194.0	2	7	381,100	183.2	2	8	415,963	199.2	2	9	413,356	189.5
60	1	9	379,733	196.3	1	7	384,957	185.1	1	7	384,957	184.4	1	9	403,689	185.0

【(7)電気技術】

【単位：歳、人、社、円】

年齢	高校卒				高専・短大卒				専門学校卒				大学卒			
	扶養 家族数	集計 企業数	所定時間内 賃金	上昇 係数	扶養 家族数	集計 企業数	所定時間内 賃金	上昇 係数	扶養 家族数	集計 企業数	所定時間内 賃金	上昇 係数	扶養 家族数	集計 企業数	所定時間内 賃金	上昇 係数
18	0	28	191,125	100.0	-	-	-	-	-	-	-	-	-	-	-	-
20	0	14	198,407	103.8	0	24	202,921	100.0	0	25	202,944	100.0	-	-	-	-
22	0	11	209,273	109.5	0	10	205,510	101.3	0	10	209,760	103.4	0	29	213,148	100.0
25	0	11	224,645	117.5	0	8	220,075	108.5	0	8	219,513	108.2	0	11	226,409	106.2
30	2	11	256,509	134.2	2	8	259,513	127.9	2	8	254,200	125.3	2	9	264,456	124.1
35	3	11	307,927	161.1	3	8	312,013	153.8	3	8	306,325	150.9	3	9	317,733	149.1
40	3	11	338,127	176.9	3	8	361,688	178.2	3	8	355,625	175.2	3	9	374,333	175.6
45	3	11	379,873	198.8	3	7	395,686	195.0	3	7	388,900	191.6	3	7	388,257	182.2
50	3	10	409,590	214.3	3	7	426,257	210.1	3	7	419,757	206.8	3	8	449,325	210.8
55	2	10	450,560	235.7	2	7	480,643	236.9	2	7	474,429	233.8	2	7	478,714	224.6
60	1	10	444,810	232.7	1	6	489,017	241.0	1	6	482,100	237.6	1	6	487,100	228.5

【(8)情報処理技術】

【単位：歳、人、社、円】

年齢	高校卒				高専・短大卒				専門学校卒				大学卒			
	扶養 家族数	集計 企業数	所定時間内 賃金	上昇 係数	扶養 家族数	集計 企業数	所定時間内 賃金	上昇 係数	扶養 家族数	集計 企業数	所定時間内 賃金	上昇 係数	扶養 家族数	集計 企業数	所定時間内 賃金	上昇 係数
18	0	24	198,767	100.0	-	-	-	-	-	-	-	-	-	-	-	-
20	0	7	189,629	95.4	0	29	211,131	100.0	0	30	209,327	100.0	-	-	-	-
22	0	7	206,986	104.1	0	9	208,300	98.7	0	10	214,470	102.5	0	40	229,818	100.0
25	0	7	234,371	117.9	0	9	233,378	110.0	0	10	232,090	110.9	0	19	248,679	108.2
30	2	6	324,250	163.1	2	8	299,363	141.8	2	8	299,363	143.0	2	18	299,456	130.3
35	3	6	400,717	201.6	3	8	368,088	174.3	3	8	368,088	175.8	3	16	363,369	158.1
40	3	6	464,917	233.9	3	8	437,163	207.1	3	8	437,163	208.8	3	19	425,811	185.3
45	3	6	504,867	254.0	3	8	473,763	224.4	3	9	455,567	217.6	3	16	494,169	215.0
50	3	6	544,867	274.1	3	8	510,488	241.8	3	9	504,333	240.9	3	17	510,541	222.2
55	2	6	553,850	278.6	2	8	512,925	242.9	2	8	512,925	245.0	2	16	550,000	239.3
60	1	6	554,633	279.0	1	8	512,175	242.6	1	8	512,175	244.7	1	14	521,229	226.8

【(9)その他の技術】

【単位：歳、人、社、円】

年齢	高校卒				高専・短大卒				専門学校卒				大学卒			
	扶養 家族数	集計 企業数	所定時間内 賃金	上昇 係数	扶養 家族数	集計 企業数	所定時間内 賃金	上昇 係数	扶養 家族数	集計 企業数	所定時間内 賃金	上昇 係数	扶養 家族数	集計 企業数	所定時間内 賃金	上昇 係数
18	0	63	195,722	100.0	-	-	-	-	-	-	-	-	-	-	-	-
20	0	26	197,292	100.8	0	60	205,937	100.0	0	64	207,319	100.0	-	-	-	-
22	0	26	207,308	105.9	0	23	206,435	100.2	0	24	206,583	99.6	0	64	220,148	100.0
25	0	25	222,576	113.7	0	22	220,114	106.9	0	24	224,050	108.1	0	26	231,904	105.3
30	2	23	251,704	128.6	2	21	250,767	121.8	2	23	257,935	124.4	2	24	264,308	120.1
35	3	24	283,563	144.9	3	21	279,443	135.7	3	21	286,090	138.0	3	24	293,963	133.5
40	3	24	300,683	153.6	3	21	303,010	147.1	3	21	310,752	149.9	3	23	332,357	151.0
45	3	23	333,274	170.3	3	20	329,465	160.0	3	20	342,460	165.2	3	23	355,196	161.3
50	3	22	348,282	177.9	3	20	354,745	172.3	3	20	368,815	177.9	3	22	386,391	175.5
55	2	22	368,432	188.2	2	20	368,785	179.1	2	20	392,280	189.2	2	23	412,778	187.5
60	1	22	373,314	190.7	1	20	379,490	184.3	1	20	391,035	188.6	1	22	413,477	187.8

(注) この表の所定時間内賃金は通勤手当を含んでいない。したがって、平均賃金との比較には注意を要する。

【生産系】

【単位：歳、人、社、円】

年齢	高校卒				高専・短大卒				専門学校卒				大学卒			
	扶養 家族数	集計 企業数	所定時間内 賃金	上昇 係数	扶養 家族数	集計 企業数	所定時間内 賃金	上昇 係数	扶養 家族数	集計 企業数	所定時間内 賃金	上昇 係数	扶養 家族数	集計 企業数	所定時間内 賃金	上昇 係数
18	0	118	192,464	100.0	-	-	-	-	-	-	-	-	-	-	-	-
20	0	43	199,286	103.5	0	103	203,995	100.0	0	103	204,622	100.0	-	-	-	-
22	0	40	210,123	109.2	0	33	211,967	103.9	0	30	214,297	104.7	0	107	215,645	100.0
25	0	40	223,210	116.0	0	31	223,868	109.7	0	28	226,068	110.5	0	35	235,994	109.4
30	2	41	256,846	133.5	2	31	250,548	122.8	2	28	251,857	123.1	2	33	264,558	122.7
35	3	41	279,720	145.3	3	31	279,158	136.8	3	27	280,956	137.3	3	31	297,371	137.9
40	3	39	301,003	156.4	3	30	302,153	148.1	3	27	307,948	150.5	3	30	330,753	153.4
45	3	39	317,792	165.1	3	30	314,017	153.9	3	28	322,446	157.6	3	30	347,350	161.1
50	3	37	337,351	175.3	3	29	335,452	164.4	3	26	341,888	167.1	3	29	371,883	172.5
55	2	36	356,342	185.1	2	29	349,669	171.4	2	26	359,054	175.5	2	29	386,617	179.3
60	1	37	345,662	179.6	1	28	340,346	166.8	1	25	346,708	169.4	1	27	380,230	176.3

【(10)生産・作業】

【単位：歳、人、社、円】

年齢	高校卒				高専・短大卒				専門学校卒				大学卒			
	扶養 家族数	集計 企業数	所定時間内 賃金	上昇 係数	扶養 家族数	集計 企業数	所定時間内 賃金	上昇 係数	扶養 家族数	集計 企業数	所定時間内 賃金	上昇 係数	扶養 家族数	集計 企業数	所定時間内 賃金	上昇 係数
18	0	102	191,122	100.0	-	-	-	-	-	-	-	-	-	-	-	-
20	0	36	194,303	101.7	0	89	202,339	100.0	0	89	202,517	100.0	-	-	-	-
22	0	33	205,812	107.0	0	27	206,981	102.3	0	24	209,271	103.3	0	93	214,318	100.0
25	0	33	220,676	115.5	0	25	219,812	108.6	0	22	222,059	109.6	0	27	233,526	109.0
30	2	34	257,903	134.9	2	26	251,000	124.0	2	23	252,652	124.8	2	26	263,823	123.1
35	3	34	284,559	148.9	3	25	285,216	141.0	3	21	288,681	142.5	3	24	301,500	140.7
40	3	32	310,300	162.4	3	24	313,963	155.2	3	21	323,100	159.5	3	23	341,048	159.1
45	3	32	330,125	172.7	3	24	328,775	162.5	3	22	340,845	168.3	3	23	359,635	167.8
50	3	30	354,903	185.7	3	23	356,226	176.1	3	20	367,710	181.6	3	22	390,032	182.0
55	2	30	375,230	196.3	2	23	374,565	185.1	2	20	390,500	192.8	2	22	408,659	190.7
60	1	30	365,787	191.4	1	22	364,264	180.0	1	19	376,411	185.9	1	20	402,115	187.6

【(11)運転・運搬】

【単位：歳、人、社、円】

年齢	高校卒				高専・短大卒				専門学校卒				大学卒			
	扶養 家族数	集計 企業数	所定時間内 賃金	上昇 係数	扶養 家族数	集計 企業数	所定時間内 賃金	上昇 係数	扶養 家族数	集計 企業数	所定時間内 賃金	上昇 係数	扶養 家族数	集計 企業数	所定時間内 賃金	上昇 係数
18	0	24	199,388	100.0	-	-	-	-	-	-	-	-	-	-	-	-
20	0	9	218,933	109.8	0	22	211,018	100.0	0	22	213,691	100.0	-	-	-	-
22	0	9	224,789	112.7	0	8	227,050	107.6	0	8	227,050	106.3	0	22	220,295	100.0
25	0	9	230,789	115.7	0	8	234,450	111.1	0	8	234,450	109.7	0	9	245,067	111.2
30	2	10	247,800	124.3	2	8	245,875	116.5	2	8	245,875	115.1	2	9	268,556	121.9
35	3	9	254,944	127.9	3	8	253,063	119.9	3	7	263,500	123.3	3	8	287,938	130.7
40	3	9	260,700	130.8	3	8	258,288	122.4	3	7	269,471	126.1	3	8	304,413	138.2
45	3	10	270,250	135.5	3	9	269,167	127.6	3	8	280,313	131.2	3	9	319,056	144.8
50	3	9	271,478	136.2	3	8	267,913	127.0	3	7	280,471	131.3	3	8	329,038	149.4
55	2	8	276,950	138.9	2	8	269,950	127.9	2	7	284,229	133.0	2	8	335,700	152.4
60	1	9	277,322	139.1	1	8	274,488	130.1	1	7	287,986	134.8	1	8	340,488	154.6

(注) この表の所定時間内賃金は通勤手当を含んでいない。したがって、平均賃金との比較には注意を要する。

第5表－⑤ 初任給（産業別）

【単位：円】

区分	高校卒	高専・短大卒	専門学校卒	大学卒
調 査 産 業 計	198,421	208,701	209,953	222,005
建 設 業	216,734	233,178	232,262	238,671
製 造 業	188,336	200,162	200,448	214,449
情 報 通 信 業	209,096	217,921	217,074	231,106
運輸業，郵便業	199,836	207,667	209,880	215,566
卸売業，小売業	195,177	202,505	205,180	219,389
金融業，保険業	210,788	221,013	221,063	238,064
不動産業，物品賃貸業	222,414	217,017	217,017	243,792
学術研究， 専門・技術サービス業	212,000	217,556	217,682	235,303
宿泊業， 飲食サービス業	207,635	214,993	213,493	220,263
生活関連サービス業， 娯楽業	192,830	204,730	204,072	214,723
教育，学習支援業 (学校教育を除く)	198,159	203,194	202,750	204,613
医療，福祉	201,617	218,347	224,503	227,941
サービス業（他に 分類されないもの）	189,694	197,796	200,622	213,256

(注) この表の初任給は通勤手当を含んでいない。したがって、平均賃金との比較には注意を要する。

第5表-⑥ 初任給（企業規模別）

区分	高校卒	高専・短大卒	専門学校卒	大学卒
職種計	199,926	209,729	210,901	221,163
営業販売系	196,554	205,704	207,086	219,070
事務系	194,416	204,845	205,464	218,150
技術系	200,236	211,807	211,761	223,823
生産系	196,258	207,331	208,359	217,560

【単位：円】

規模別 [10～49人] 計

第5表-⑦ 初任給（職種別）

区分	高校卒	高専・短大卒	専門学校卒	大学卒
職種計	198,421	208,701	209,953	222,005
営業販売系	194,009	204,092	205,361	219,848
事務系	192,238	202,950	203,927	218,912
技術系	195,463	207,557	207,789	221,696
生産系	192,464	203,995	204,622	215,645

【単位：円】

了.4系列職種

規模別 [50～99人] 計

区分	高校卒	高専・短大卒	専門学校卒	大学卒
職種計	197,373	208,137	209,084	221,830
営業販売系	193,343	203,927	203,476	219,172
事務系	190,783	200,843	202,800	219,911
技術系	191,810	202,200	202,827	218,536
生産系	186,193	199,592	199,392	210,829

【単位：円】

規模別 [100～299人] 計

区分	高校卒	高専・短大卒	専門学校卒	大学卒
職種計	192,991	204,734	206,587	225,969
営業販売系	185,634	198,414	200,926	223,390
事務系	187,461	199,520	200,406	219,791
技術系	187,825	201,813	202,620	220,081
生産系	189,173	199,825	200,325	216,814

【単位：円】

【単位：円】

イ.11職種

区分	高校卒	高専・短大卒	専門学校卒	大学卒
(1)営業	192,047	203,626	204,068	220,558
(2)販売	200,151	206,189	209,491	216,357
(3)一般事務	192,862	203,327	204,325	218,528
(4)会計事務	194,760	203,380	203,037	217,364
(5)営業事務・販売事務	192,276	203,308	204,113	219,471
(6)機械技術	193,418	208,015	208,780	218,177
(7)電気技術	191,125	202,921	202,944	213,148
(8)情報処理技術	198,767	211,131	209,327	229,818
(9)その他の技術	195,722	205,937	207,319	220,148
(10)生産・作業	191,122	202,339	202,517	214,318
(11)運転・運搬	199,388	211,018	213,691	220,295

【単位：円】

【単位：円】

(注) この表の初任給は通勤手当を含んでいない。したがって、平均賃金との比較には注意を要する。

第6表-① 1日の所定労働時間の分布

【単位：社、時間：分】

	集計企業数	平均所定労働時間	1日の所定労働時間		労働時間の分布		8時間超	無回答	
			7時間未満	7時間	7時間30分未満	7時間30分超8時間未満			8時間
調査産業計	876 (100.0)	7:46	9 (1.0)	81 (9.2)	150 (17.1)	81 (9.2)	503 (57.4)	8 (0.9)	44 (5.0)
労組有	63 (100.0)	7:41	1 (1.6)	6 (9.5)	15 (23.8)	7 (11.1)	28 (44.4)	1 (1.6)	5 (7.9)
労組無	813 (100.0)	7:46	8 (1.0)	75 (9.2)	135 (16.6)	74 (9.1)	475 (58.4)	7 (0.9)	39 (4.8)
建設業	71 (100.0)	7:47	-	8 (11.3)	9 (12.7)	9	42 (59.2)	-	3 (4.2)
製造業	207 (100.0)	7:48	1 (0.5)	9 (4.3)	37 (17.9)	35 (16.9)	113 (54.6)	2 (1.0)	10 (4.8)
情報通信業	58 (100.0)	7:47	-	4 (6.9)	12 (20.7)	6 (10.3)	32 (55.2)	-	4 (6.9)
運輸業，郵便業	42 (100.0)	7:49	-	2 (4.8)	8 (19.0)	2 (4.8)	27 (64.3)	-	3 (7.1)
卸売業，小売業	180 (100.0)	7:48	1 (0.6)	17 (9.4)	34 (18.9)	9 (5.0)	107 (59.4)	3 (1.7)	9 (5.0)
金融業，保険業	27 (100.0)	7:37	-	4 (14.8)	10 (37.0)	2 (7.4)	10 (37.0)	-	1 (3.7)
不動産業， 物品賃貸業	16 (100.0)	7:26	2 (12.5)	2 (12.5)	2 (12.5)	2 (12.5)	8 (50.0)	-	-
学術研究， 専門・技術サービス業	57 (100.0)	7:46	-	9 (15.8)	5 (8.8)	5 (8.8)	36 (63.2)	-	2 (3.5)
宿泊業， 飲食サービス業	43 (100.0)	7:42	1 (2.3)	6 (14.0)	9 (20.9)	-	24 (55.8)	-	3 (7.0)
生活関連サービス業， 娯楽業	34 (100.0)	7:40	1 (2.9)	4 (11.8)	10 (29.4)	3 (8.8)	13 (38.2)	1 (2.9)	2 (5.9)
教育，学習支援業 (学校教育を除く)	30 (100.0)	7:25	2 (6.7)	9 (30.0)	2 (6.7)	-	15 (50.0)	1 (3.3)	1 (3.3)
医療，福祉	57 (100.0)	7:56	-	2 (3.5)	2 (3.5)	2 (3.5)	48 (84.2)	1 (1.8)	2 (3.5)
サービス業（他に 分類されないもの）	54 (100.0)	7:43	1 (1.9)	5 (9.3)	10 (18.5)	6 (11.1)	28 (51.9)	-	4 (7.4)
10～49人	585 (100.0)	7:46	9 (1.5)	57 (9.7)	97 (16.6)	46 (7.9)	342 (58.5)	6 (1.0)	28 (4.8)
50～99人	188 (100.0)	7:45	-	17 (9.0)	42 (22.3)	22 (11.7)	97 (51.6)	1 (0.5)	9 (4.8)
100～299人	103 (100.0)	7:50	-	7 (6.8)	11 (10.7)	13 (12.6)	64 (62.1)	1 (1.0)	7 (6.8)

()内は構成比(%)

第6表-② 休憩時間の分布

【単位：社、時間：分】

	集計企業数	平均休憩時間	休憩時間				休憩時間の分布				無回答	
			45分未満	45分	45分超 60分未満	60分	60分超 75分未満	75分	75分超 90分未満	90分		90分超
調査産業計	876 (100.0)	1:02	5 (0.6)	35 (4.0)	12 (1.4)	678 (77.4)	8 (0.9)	28 (3.2)	6 (0.7)	48 (5.5)	11 (1.3)	45 (5.1)
労組有	63 (100.0)	1:03	-	5 (7.9)	3 (4.8)	44 (69.8)	-	1 (1.6)	-	4 (6.3)	2 (3.2)	4 (6.3)
労組無	813 (100.0)	1:02	5 (0.6)	30 (3.7)	9 (1.1)	634 (78.0)	8 (1.0)	27 (3.3)	6 (0.7)	44 (5.4)	9 (1.1)	41 (5.0)
建設業	71 (100.0)	1:11	-	-	-	46 (64.8)	-	-	1 (1.4)	16 (22.5)	5 (7.0)	3 (4.2)
製造業	207 (100.0)	1:01	1 (0.5)	16 (7.7)	5 (2.4)	147 (71.0)	6 (2.9)	17 (8.2)	2 (1.0)	3 (1.4)	1 (0.5)	9 (4.3)
情報通信業	58 (100.0)	1:00	-	1 (1.7)	1 (1.7)	51 (87.9)	-	1 (1.7)	-	-	-	4 (6.9)
運輸業，郵便業	42 (100.0)	1:02	-	1 (2.4)	-	34 (81.0)	-	1 (2.4)	-	3 (7.1)	-	3 (7.1)
卸売業，小売業	180 (100.0)	1:02	-	9 (5.0)	3 (1.7)	142 (78.9)	2 (1.1)	3 (1.7)	-	10 (5.6)	1 (0.6)	10 (5.6)
金融業，保険業	27 (100.0)	0:59	1 (3.7)	-	-	25 (92.6)	-	-	-	-	-	1 (3.7)
不動産業， 物品賃貸業	16 (100.0)	1:06	1 (6.3)	-	-	11 (68.8)	-	-	1 (6.3)	3 (18.8)	-	-
学術研究， 専門・技術サービス業	57 (100.0)	1:01	-	2 (3.5)	-	50 (87.7)	-	2 (3.5)	-	1 (1.8)	-	2 (3.5)
宿泊業， 飲食サービス業	43 (100.0)	1:04	1 (2.3)	1 (2.3)	-	34 (79.1)	-	-	-	2 (4.7)	2 (4.7)	3 (7.0)
生活関連サービス業， 娯楽業	34 (100.0)	1:03	-	1 (2.9)	-	26 (76.5)	-	1 (2.9)	2 (5.9)	2 (5.9)	-	2 (5.9)
教育，学習支援業 (学校教育を除く)	30 (100.0)	1:02	1 (3.3)	1 (3.3)	-	23 (76.7)	-	-	-	3 (10.0)	-	2 (6.7)
医療，福祉	57 (100.0)	1:01	-	2 (3.5)	-	51 (89.5)	-	1 (1.8)	-	-	1 (1.8)	2 (3.5)
サービス業（他に 分類されないもの）	54 (100.0)	1:04	-	1 (1.9)	3 (5.6)	38 (70.4)	-	2 (3.7)	-	5 (9.3)	1 (1.9)	4 (7.4)
10～49人	585 (100.0)	1:04	4 (0.7)	17 (2.9)	7 (1.2)	445 (76.1)	6 (1.0)	22 (3.8)	6 (1.0)	40 (6.8)	9 (1.5)	29 (5.0)
50～99人	188 (100.0)	1:01	1 (0.5)	10 (5.3)	4 (2.1)	153 (81.4)	1 (0.5)	4 (2.1)	-	4 (2.1)	2 (1.1)	9 (4.8)
100～299人	103 (100.0)	1:00	-	8 (7.8)	1 (1.0)	80 (77.7)	1 (1.0)	2 (1.9)	-	4 (3.9)	-	7 (6.8)

()内は構成比(%)

第6表-③ 週所定労働時間の分布

調査産業計	集計企業数 (100.0)	平均 週所定 労働時間	週 所 定 労働 時間 の 分 布												無回答
			35時間未満 36時間未満	35時間以上 36時間未満	36時間以上 37時間未満	36時間以上 37時間未満	37時間以上 38時間未満	37時間以上 38時間未満	38時間以上 39時間未満	38時間以上 39時間未満	39時間以上 40時間未満	39時間以上 40時間未満	40時間	40時間超 44時間未満	
876 (100.0)	39:03	15 (1.7)	62 (7.1)	23 (2.6)	108 (12.3)	55 (6.3)	23 (2.6)	502 (57.3)	28 (3.2)	12 (1.4)	4 (0.5)	44 (5.0)			
労組有	63 (100.0)	38:54	1 (1.6)	4 (6.3)	2 (3.2)	12 (19.0)	4 (6.3)	28 (44.4)	4 (6.3)	-	-	4 (6.3)	-	-	
労組無	813 (100.0)	39:04	14 (1.7)	58 (7.1)	21 (2.6)	96 (11.8)	51 (6.3)	474 (58.3)	24 (3.0)	12 (1.5)	4 (0.5)	40 (4.9)			
建設業	71 (100.0)	39:45	1 (1.4)	2 (2.8)	-	3 (4.2)	7 (9.9)	46 (64.8)	7 (9.9)	1 (1.4)	-	3 (4.2)			
製造業	207 (100.0)	39:08	1 (0.5)	8 (3.9)	6 (2.9)	35 (16.9)	20 (9.7)	116 (56.0)	4 (1.9)	1 (0.5)	-	9 (4.3)			
情報通信業	58 (100.0)	38:55	-	4 (6.9)	2 (3.4)	10 (17.2)	5 (8.6)	32 (55.2)	-	-	-	4 (6.9)			
運輸業，郵便業	42 (100.0)	39:15	-	3 (7.1)	2 (4.8)	2 (4.8)	1 (2.4)	26 (61.9)	1 (2.4)	-	-	3 (7.1)			
卸売業，小売業	180 (100.0)	39:14	3 (1.7)	14 (7.8)	7 (3.9)	23 (12.8)	6 (3.3)	99 (55.0)	8 (4.4)	6 (3.3)	2 (1.1)	9 (5.0)			
金融業，保険業	27 (100.0)	38:05	-	4 (14.8)	2 (7.4)	8 (29.6)	2 (7.4)	10 (37.0)	-	-	-	1 (3.7)			
不動産業， 物品賃貸業	16 (100.0)	37:07	2 (12.5)	2 (12.5)	1 (6.3)	-	2 (12.5)	8 (50.0)	1 (6.3)	-	-	-			
学術研究， 専門・技術サービス業	57 (100.0)	38:41	1 (1.8)	8 (14.0)	1 (1.8)	6 (10.5)	2 (3.5)	36 (63.2)	-	-	-	2 (3.5)			
宿泊業， 飲食サービス業	43 (100.0)	38:53	2 (4.7)	3 (7.0)	-	6 (14.0)	-	26 (60.5)	-	1 (2.3)	1 (2.3)	3 (7.0)			
生活関連サービス業， 娯楽業	34 (100.0)	38:59	1 (2.9)	2 (5.9)	-	7 (20.6)	3 (8.8)	15 (44.1)	2 (5.9)	1 (2.9)	-	2 (5.9)			
教育，学習支援業 (学校教育を除く)	30 (100.0)	37:25	3 (10.0)	5 (16.7)	1 (3.3)	-	1 (3.3)	16 (53.3)	2 (6.7)	-	-	1 (3.3)			
医療，福祉	57 (100.0)	39:52	-	1 (1.8)	1 (1.8)	1 (1.8)	2 (3.5)	46 (80.7)	2 (3.5)	1 (1.8)	-	3 (5.3)			
サービス業（他に 分類されないもの）	54 (100.0)	39:04	1 (1.9)	6 (11.1)	-	7 (13.0)	4 (7.4)	26 (48.1)	1 (1.9)	1 (1.9)	1 (1.9)	4 (7.4)			
10 ～ 49 人	585 (100.0)	39:04	15 (2.6)	39 (6.7)	10 (1.7)	72 (12.3)	34 (5.8)	342 (58.5)	21 (3.6)	9 (1.5)	4 (0.7)	28 (4.8)			
50 ～ 99 人	188 (100.0)	38:57	-	15 (8.0)	10 (5.3)	29 (15.4)	14 (7.4)	97 (51.6)	5 (2.7)	2 (1.1)	-	9 (4.8)			
100 ～ 299 人	103 (100.0)	39:14	-	8 (7.8)	3 (2.9)	7 (6.8)	7 (6.8)	63 (61.2)	2 (1.9)	1 (1.0)	-	7 (6.8)			

()内は構成比(%)

第6表-⑤ 7月の月間実労働時間

【単位：社、日、時間：分】

	集計企業数	平均 実労働日数 (男性)	実労働時間 (男性)		平均 実労働日数 (女性)	実労働時間 (女性)		
			平均所定内 実労働時間 (A)	平均所定外 実労働時間 (B)		平均所定内 実労働時間 (A)	平均所定外 実労働時間 (B)	
調査産業計	876	20.2	156:04	14:55	19.8	150:34	8:57	159:31
労働組有	63	20.4	154:01	17:07	19.7	144:30	9:23	153:53
労働組無	813	20.2	156:13	14:45	19.8	151:00	8:55	159:55
建設業	71	21.3	163:31	21:41	20.1	150:32	8:54	159:26
製造業	207	19.9	154:03	15:27	19.6	151:42	8:25	160:07
情報通信業	58	19.3	152:23	15:28	18.9	148:50	13:44	162:34
運輸業，郵便業	42	21.0	164:51	17:42	20.2	150:58	6:03	157:01
卸売業，小売業	180	20.3	155:46	12:20	20.0	151:16	6:06	157:22
金融業，保険業	27	19.2	151:39	17:54	19.1	144:41	10:29	155:10
不動産業， 物品賃貸業	16	19.3	140:40	13:55	19.2	136:56	11:09	148:05
学術研究， 専門・技術サービス業	57	19.8	155:52	18:19	19.6	152:09	19:25	171:34
宿泊業， 飲食サービス業	43	20.5	153:19	10:17	19.7	145:07	6:41	151:48
生活関連サービス業， 娯楽業	34	20.9	157:38	7:07	19.9	150:01	5:26	155:27
教育，学習支援業 (学校教育を除く)	30	20.2	149:16	15:12	19.8	141:33	14:25	155:58
医療，福祉	57	20.3	159:29	15:43	20.0	156:05	10:17	166:22
サービス業(他に 分類されないもの)	54	21.0	160:20	11:32	20.6	153:35	4:14	157:49
10～49人	585	20.4	156:12	12:30	19.9	150:36	6:47	157:23
50～99人	188	20.1	156:14	18:14	19.7	150:34	15:00	165:34
100～299人	103	19.9	154:58	22:11	19.4	150:19	10:14	160:33

第6表-⑥ 7月の所定内実労働時間の分布 [男性]

【単位：社、時間：分】

	集計企業数	平均所定内 実労働時間	150時間未満	150時間以上 160時間未満	160時間以上 170時間未満	170時間以上 180時間未満	180時間以上 190時間未満	190時間以上 200時間未満	200時間以上	無回答
調査産業計	876 (100.0)	156:04	173 (19.7)	140 (16.0)	282 (32.2)	76 (8.7)	17 (1.9)	12 (1.4)	6 (0.7)	170 (19.4)
	63 (100.0)	154:01	16 (25.4)	15 (23.8)	13 (20.6)	4 (6.3)	1 (1.6)	2 (3.2)	-	12 (19.0)
労働組有	813 (100.0)	156:13	157 (19.3)	125 (15.4)	269 (33.1)	72 (8.9)	16 (2.0)	10 (1.2)	6 (0.7)	158 (19.4)
労働組無	71 (100.0)	163:31	10 (14.1)	8 (11.3)	28 (39.4)	6 (8.5)	5 (7.0)	2 (2.8)	1 (1.4)	11 (15.5)
建設業	207 (100.0)	154:03	41 (19.8)	53 (25.6)	81 (39.1)	7 (3.4)	1 (0.5)	1 (0.5)	-	23 (11.1)
製造業	58 (100.0)	152:23	17 (29.3)	16 (27.6)	11 (19.0)	1 (1.7)	-	-	-	13 (22.4)
情報通信業	42 (100.0)	164:51	6 (14.3)	2 (4.8)	12 (28.6)	8 (19.0)	1 (2.4)	1 (2.4)	3 (7.1)	9 (21.4)
運輸業，郵便業	180 (100.0)	155:46	29 (16.1)	28 (15.6)	48 (26.7)	17 (9.4)	7 (3.9)	4 (2.2)	1 (0.6)	46 (25.6)
卸売業，小売業	27 (100.0)	151:39	8 (29.6)	5 (18.5)	5 (18.5)	-	-	-	-	9 (33.3)
金融業，保険業	16 (100.0)	140:40	7 (43.8)	1 (6.3)	5 (31.3)	-	1 (6.3)	-	-	2 (12.5)
不動産業， 物品賃貸業	57 (100.0)	155:52	13 (22.8)	4 (7.0)	20 (35.1)	5 (8.8)	-	-	-	15 (26.3)
学術研究， 専門・技術サービス業	43 (100.0)	153:19	9 (20.9)	5 (11.6)	7 (16.3)	11 (25.6)	-	1 (2.3)	-	10 (23.3)
宿泊業， 飲食サービス業	34 (100.0)	157:38	8 (23.5)	5 (14.7)	7 (20.6)	3 (8.8)	-	1 (2.9)	-	10 (29.4)
生活関連サービス業， 娯楽業	30 (100.0)	149:16	8 (26.7)	-	13 (43.3)	3 (10.0)	1 (3.3)	-	-	5 (16.7)
教育，学習支援業 (学校教育を除く)	57 (100.0)	159:29	7 (12.3)	4 (7.0)	28 (49.1)	8 (14.0)	-	-	-	10 (17.5)
医療，福祉	54 (100.0)	160:20	10 (18.5)	9 (16.7)	17 (31.5)	7 (13.0)	1 (1.9)	2 (3.7)	1 (1.9)	7 (13.0)
サービス業（他に 分類されないもの）	585 (100.0)	156:12	111 (19.0)	87 (14.9)	187 (32.0)	55 (9.4)	14 (2.4)	11 (1.9)	3 (0.5)	117 (20.0)
10 ～ 49 人	188 (100.0)	156:14	36 (19.1)	38 (20.2)	56 (29.8)	16 (8.5)	2 (1.1)	1 (0.5)	2 (1.1)	37 (19.7)
50 ～ 99 人	103 (100.0)	154:58	26 (25.2)	15 (14.6)	39 (37.9)	5 (4.9)	1 (1.0)	-	1 (1.0)	16 (15.5)
100 ～ 299 人										()内は構成比(%)

第6表-⑦ 7月の所定内実労働時間の分布 [女性]

【単位：社、時間：分】

	集計企業数	平均所定内 実労働時間	150時間未満	150時間以上 160時間未満	160時間以上 170時間未満	170時間以上 180時間未満	180時間以上 190時間未満	190時間以上 200時間未満	200時間以上	無回答
調査産業計	876 (100.0)	150:34	238 (27.2)	143 (16.3)	233 (26.6)	71 (8.1)	8 (0.9)	3 (0.3)	2 (0.2)	178 (20.3)
	63 (100.0)	144:30	19 (30.2)	13 (20.6)	11 (17.5)	3 (4.8)	1 (1.6)	-	-	16 (25.4)
労組有										
労組無	813 (100.0)	151:00	219 (26.9)	130 (16.0)	222 (27.3)	68 (8.4)	7 (0.9)	3 (0.4)	2 (0.2)	162 (19.9)
建設業	71 (100.0)	150:32	21 (29.6)	11 (15.5)	22 (31.0)	4 (5.6)	-	-	-	13 (18.3)
製造業	207 (100.0)	151:42	55 (26.6)	48 (23.2)	69 (33.3)	8 (3.9)	-	1 (0.5)	-	26 (12.6)
情報通信業	58 (100.0)	148:50	23 (39.7)	12 (20.7)	9 (15.5)	1 (1.7)	-	-	-	13 (22.4)
運輸業，郵便業	42 (100.0)	150:58	9 (21.4)	4 (9.5)	6 (14.3)	7 (16.7)	2 (4.8)	-	1 (2.4)	13 (31.0)
卸売業，小売業	180 (100.0)	151:16	41 (22.8)	34 (18.9)	40 (22.2)	17 (9.4)	4 (2.2)	1 (0.6)	1 (0.6)	42 (23.3)
金融業，保険業	27 (100.0)	144:41	11 (40.7)	5 (18.5)	2 (7.4)	1 (3.7)	-	-	-	8 (29.6)
不動産業， 物品賃貸業	16 (100.0)	136:56	8 (50.0)	1 (6.3)	4 (25.0)	1 (6.3)	-	-	-	2 (12.5)
学術研究， 専門・技術サービス業	57 (100.0)	152:09	15 (26.3)	8 (14.0)	15 (26.3)	4 (7.0)	-	-	-	15 (26.3)
宿泊業， 飲食サービス業	43 (100.0)	145:07	10 (23.3)	4 (9.3)	4 (9.3)	8 (18.6)	-	-	-	17 (39.5)
生活関連サービス業， 娯楽業	34 (100.0)	150:01	10 (29.4)	4 (11.8)	8 (23.5)	2 (5.9)	-	1 (2.9)	-	9 (26.5)
教育，学習支援業 (学校教育を除く)	30 (100.0)	141:33	11 (36.7)	1 (3.3)	11 (36.7)	4 (13.3)	1 (3.3)	-	-	2 (6.7)
医療，福祉	57 (100.0)	156:05	9 (15.8)	7 (12.3)	28 (49.1)	7 (12.3)	-	-	-	6 (10.5)
サービス業（他に 分類されないもの）	54 (100.0)	153:35	15 (27.8)	4 (7.4)	15 (27.8)	7 (13.0)	1 (1.9)	-	-	12 (22.2)
10 ～ 49 人	585 (100.0)	150:36	154 (26.3)	86 (14.7)	162 (27.7)	51 (8.7)	5 (0.9)	2 (0.3)	1 (0.2)	124 (21.2)
50 ～ 99 人	188 (100.0)	150:34	54 (28.7)	33 (17.6)	44 (23.4)	16 (8.5)	2 (1.1)	1 (0.5)	-	38 (20.2)
100 ～ 299 人	103 (100.0)	150:19	30 (29.1)	24 (23.3)	27 (26.2)	4 (3.9)	1 (1.0)	-	1 (1.0)	16 (15.5)

()内は構成比(%)

第6表-⑧ 7月の所定外実労働時間の分布 [男性]

【単位：社、時間：分】

調査産業計	集計企業数 (100.0)	平均所定外 実労働時間	なし	5時間未満	5時間以上 10時間未満	10時間以上 15時間未満	15時間以上 20時間未満	20時間以上 25時間未満	25時間以上 30時間未満	30時間以上 35時間未満	35時間以上 40時間未満	40時間以上	無回答
労働有	63	17:07	9	9	9	6	5	2	2	1	3	5	12
	(100.0)		(14.3)	(14.3)	(9.5)	(7.9)	(3.2)	(3.2)	(3.2)	(1.6)	(4.8)	(7.9)	(19.0)
労働無	813	14:28	202	103	64	58	66	28	28	20	14	38	159
	(100.0)		(24.8)	(12.7)	(7.9)	(7.1)	(8.1)	(3.4)	(3.4)	(2.5)	(1.7)	(4.7)	(19.6)
建設業	71	21:41	8	5	9	10	7	6	2	2	4	7	11
(100.0)			(11.3)	(7.0)	(12.7)	(14.1)	(9.9)	(8.5)	(2.8)	(2.8)	(5.6)	(9.9)	(15.5)
製造業	207	15:27	46	41	19	17	16	17	11	3	5	9	23
(100.0)			(22.2)	(19.8)	(9.2)	(8.2)	(7.7)	(8.2)	(5.3)	(1.4)	(2.4)	(4.3)	(11.1)
情報通信業	58	15:28	4	7	4	9	7	8	3	1	1	1	13
(100.0)			(6.9)	(12.1)	(6.9)	(15.5)	(12.1)	(13.8)	(5.2)	(1.7)	(1.7)	(1.7)	(22.4)
運輸業，郵便業	42	17:42	10	5	2	2	1	4	2	-	2	5	9
(100.0)			(23.8)	(11.9)	(4.8)	(4.8)	(2.4)	(9.5)	(4.8)	-	(4.8)	(11.9)	(21.4)
卸売業，小売業	180	12:20	50	26	16	11	7	8	4	5	-	7	46
(100.0)			(27.8)	(14.4)	(8.9)	(6.1)	(3.9)	(4.4)	(2.2)	(2.8)	-	(3.9)	(25.6)
金融業，保険業	27	17:54	1	3	2	-	4	4	2	-	1	1	9
(100.0)			(3.7)	(11.1)	(7.4)	-	(14.8)	(14.8)	(7.4)	-	(3.7)	(3.7)	(33.3)
不動産業， 物品賃貸業	16	13:55	3	1	2	-	3	2	2	1	-	-	2
(100.0)			(18.8)	(6.3)	(12.5)	-	(18.8)	(12.5)	(12.5)	(6.3)	-	-	(12.5)
学術研究， 専門・技術サービス業	57	13:54	15	2	3	2	4	8	2	3	-	2	16
(100.0)			(26.3)	(3.5)	(5.3)	(3.5)	(7.0)	(14.0)	(3.5)	(5.3)	-	(3.5)	(28.1)
宿泊業， 飲食サービス業	43	10:17	15	4	2	2	1	2	1	4	1	1	10
(100.0)			(34.9)	(9.3)	(4.7)	(4.7)	(2.3)	(4.7)	(2.3)	(9.3)	(2.3)	(2.3)	(23.3)
生活関連サービス業， 娯楽業	34	7:07	9	5	1	4	2	3	-	-	-	-	10
(100.0)			(26.5)	(14.7)	(2.9)	(11.8)	(5.9)	(8.8)	-	-	-	-	(29.4)
教育，学習支援業 (学校教育を除く)	30	15:12	11	3	3	1	2	-	-	2	1	2	5
(100.0)			(36.7)	(10.0)	(10.0)	(3.3)	(6.7)	-	-	(6.7)	(3.3)	(6.7)	(16.7)
医療，福祉	57	15:43	21	7	2	7	2	4	-	-	1	3	10
(100.0)			(36.8)	(12.3)	(3.5)	(12.3)	(3.5)	(7.0)	-	-	(1.8)	(5.3)	(17.5)
サービス業（他に 分類されないもの）	54	11:32	18	3	5	5	7	2	1	-	1	5	7
(100.0)			(33.3)	(5.6)	(9.3)	(9.3)	(13.0)	(3.7)	(1.9)	-	(1.9)	(9.3)	(13.0)
10～49人	585	12:30	163	83	48	37	32	40	14	16	9	26	117
(100.0)			(27.9)	(14.2)	(8.2)	(6.3)	(5.5)	(6.8)	(2.4)	(2.7)	(1.5)	(4.4)	(20.0)
50～99人	188	17:02	35	17	14	22	23	14	7	3	3	12	38
(100.0)			(18.6)	(9.0)	(7.4)	(11.7)	(12.2)	(7.4)	(3.7)	(1.6)	(1.6)	(6.4)	(20.2)
100～299人	103	22:11	13	12	8	11	8	14	9	2	5	5	16
(100.0)			(12.6)	(11.7)	(7.8)	(10.7)	(7.8)	(13.6)	(8.7)	(1.9)	(4.9)	(4.9)	(15.5)

()内は構成比(%)

第6表-⑨ 7月の所定外実労働時間の分布 [女性]

【単位：社、時間：分】

調査産業計	集計企業数 (100.0)	平均所定外 実労働時間	なし	5時間未満	5時間以上 10時間未満	10時間以上 15時間未満	15時間以上 20時間未満	20時間以上 25時間未満	25時間以上 30時間未満	30時間以上 35時間未満	35時間以上 40時間未満	40時間以上	無回答
労働有	63 (100.0)	9:23	14 (22.2)	12 (19.0)	11 (17.5)	6 (9.5)	-	1 (1.6)	-	2 (3.2)	2 (3.2)	1 (1.6)	14 (22.2)
	813 (100.0)	8:24	268 (33.0)	125 (15.4)	85 (10.5)	65 (8.0)	42 (5.2)	25 (3.1)	13 (1.6)	10 (1.2)	2 (0.2)	19 (2.3)	159 (19.6)
建設業	71 (100.0)	8:54	23 (32.4)	15 (21.1)	7 (9.9)	7 (9.9)	2 (2.8)	1 (1.4)	2 (2.8)	1 (1.4)	-	3 (4.2)	10 (14.1)
	207 (100.0)	8:25	71 (34.3)	41 (19.8)	28 (13.5)	14 (6.8)	11 (5.3)	5 (2.4)	3 (1.4)	4 (1.9)	-	5 (2.4)	25 (12.1)
情報通信業	58 (100.0)	13:44	4 (6.9)	9 (15.5)	9 (15.5)	6 (10.3)	9 (15.5)	3 (5.2)	3 (5.2)	1 (1.7)	-	1 (1.7)	13 (22.4)
	42 (100.0)	6:03	17 (40.5)	4 (9.5)	3 (7.1)	2 (4.8)	-	2 (4.8)	-	-	1 (2.4)	1 (2.4)	12 (28.6)
卸売業，小売業	180 (100.0)	6:06	69 (38.3)	25 (13.9)	23 (12.8)	12 (6.7)	3 (1.7)	4 (2.2)	-	1 (0.6)	-	3 (1.7)	40 (22.2)
	27 (100.0)	10:29	2 (7.4)	5 (18.5)	1 (3.7)	4 (14.8)	4 (14.8)	3 (11.1)	-	-	-	-	8 (29.6)
不動産業， 物品賃貸業	16 (100.0)	11:09	4 (25.0)	2 (12.5)	-	3 (18.8)	2 (12.5)	1 (6.3)	1 (6.3)	1 (6.3)	-	-	2 (12.5)
	57 (100.0)	11:23	14 (24.6)	3 (5.3)	5 (8.8)	7 (12.3)	2 (3.5)	3 (5.3)	2 (3.5)	1 (1.8)	1 (1.8)	2 (3.5)	17 (29.8)
宿泊業， 飲食サービス業， 生活関連サービス業， 娯楽業	43 (100.0)	6:41	12 (27.9)	3 (7.0)	4 (9.3)	3 (7.0)	-	2 (4.7)	1 (2.3)	-	-	1 (2.3)	17 (39.5)
	34 (100.0)	5:26	8 (23.5)	6 (17.6)	5 (14.7)	3 (8.8)	3 (8.8)	-	-	-	-	-	9 (26.5)
教育，学習支援業 (学校教育を除く)	30 (100.0)	14:25	12 (40.0)	3 (10.0)	3 (10.0)	2 (6.7)	3 (10.0)	-	1 (3.3)	1 (3.3)	2 (6.7)	1 (3.3)	2 (6.7)
	57 (100.0)	10:17	25 (43.9)	10 (17.5)	6 (10.5)	4 (7.0)	1 (1.8)	1 (1.8)	-	2 (3.5)	-	2 (3.5)	6 (10.5)
サービス業(他に 分類されないもの)	54 (100.0)	4:14	21 (38.9)	11 (20.4)	2 (3.7)	4 (7.4)	2 (3.7)	1 (1.9)	1 (1.9)	-	-	1 (1.9)	12 (22.2)
	585 (100.0)	6:47	219 (37.4)	88 (15.0)	57 (9.7)	41 (7.0)	23 (3.9)	14 (2.4)	8 (1.4)	7 (1.2)	2 (0.3)	9 (1.5)	117 (20.0)
10 ~ 49 人	188 (100.0)	12:47	43 (22.9)	29 (15.4)	21 (11.2)	21 (11.2)	13 (6.9)	6 (3.2)	2 (1.1)	2 (1.1)	2 (1.1)	9 (4.8)	40 (21.3)
100 ~ 299 人	103 (100.0)	10:14	20 (19.4)	20 (19.4)	18 (17.5)	9 (8.7)	6 (5.8)	6 (5.8)	3 (2.9)	3 (2.9)	-	2 (1.9)	16 (15.5)

()内は構成比(%)

第6表-⑩ 勤務時間インターバル制度の整備状況

調査産業	集計企業数 (100.0)	制度あり		利用者の有無		規定の整備状況						制度の内容			制度なし (94.7)	無回答
		あり	なし	あり	なし	就業規則に記載済み 令和2年4月 以降に導入	就業規則に記載していない 今後の記載 する予定あり	その他の 社内規定に記載	8時間未満	8時間以上10時 間未満	10時間以上13時 間未満	13時間以上	無回答	無回答		
労働有	63 (7.2)	<100.0>	<16.7>	<33.3>	<16.7>	<33.3>	<16.7>	<16.7>	<16.7>	<16.7>	<16.7>	<16.7>	<16.7>	<33.3>	57 (90.5)	
労働無	813 (92.8)	<100.0>	<37.5>	<2.5>	<12.5>	<32.5>	<10.0>	<25.0>	<32.5>	<32.5>	<37.5>	<2.5>	<10.0>	773 (95.1)		
建設業	71 (8.1)	<100.0>	<33.3>	<33.3>	<33.3>	<33.3>	<33.3>	<33.3>	<66.7>	<66.7>	<33.3>	<33.3>	<33.3>	68 (95.8)		
製造業	207 (23.6)	<100.0>	<50.0>	<50.0>	<12.5>	<50.0>	<12.5>	<12.5>	<25.0>	<25.0>	<50.0>	<50.0>	<50.0>	199 (96.1)		
情報通信業	58 (6.6)	<100.0>	<50.0>	<50.0>	<16.7>	<16.7>	<16.7>	<50.0>	<16.7>	<16.7>	<83.3>	<16.7>	<83.3>	52 (89.7)		
運輸業、郵便業	42 (4.8)	<100.0>	<50.0>	<50.0>	<100.0>	<100.0>	<100.0>	<100.0>	<100.0>	<100.0>	<100.0>	<100.0>	<100.0>	40 (95.2)		
卸売業、小売業	180 (20.5)	<100.0>	<50.0>	<50.0>	<10.0>	<20.0>	<10.0>	<40.0>	<10.0>	<10.0>	<20.0>	<10.0>	<20.0>	170 (94.4)		
金融業、保険業	27 (3.1)	<100.0>	<75.0>	<25.0>	<75.0>	<75.0>	<75.0>	<75.0>	<75.0>	<75.0>	<75.0>	<75.0>	<75.0>	23 (85.2)		
不動産業、物品賃貸業	16 (1.8)	<100.0>	<100.0>	<100.0>	<100.0>	<100.0>	<100.0>	<100.0>	<100.0>	<100.0>	<100.0>	<100.0>	<100.0>	16 (100.0)		
学術研究・専門・技術サービス業	57 (6.5)	<100.0>	<100.0>	<100.0>	<100.0>	<100.0>	<100.0>	<100.0>	<100.0>	<100.0>	<100.0>	<100.0>	<100.0>	55 (96.5)		
宿泊業、飲食サービス業	43 (4.9)	<100.0>	<75.0>	<25.0>	<75.0>	<75.0>	<75.0>	<75.0>	<75.0>	<75.0>	<75.0>	<75.0>	<75.0>	39 (90.7)		
生活関連サービス業、娯楽業	34 (3.9)	<100.0>	<100.0>	<100.0>	<100.0>	<100.0>	<100.0>	<100.0>	<100.0>	<100.0>	<100.0>	<100.0>	<100.0>	31 (91.2)		
教育、学習支援業 (学校教育を除く)	30 (3.4)	<100.0>	<100.0>	<100.0>	<100.0>	<100.0>	<100.0>	<100.0>	<100.0>	<100.0>	<100.0>	<100.0>	<100.0>	29 (96.7)		
医療、福祉	57 (6.5)	<100.0>	<100.0>	<100.0>	<100.0>	<100.0>	<100.0>	<100.0>	<100.0>	<100.0>	<100.0>	<100.0>	<100.0>	56 (98.2)		
サービス業(他に分類されないもの)	54 (6.2)	<100.0>	<100.0>	<100.0>	<100.0>	<100.0>	<100.0>	<100.0>	<100.0>	<100.0>	<100.0>	<100.0>	<100.0>	52 (96.3)		
10～49人	585 (66.8)	<100.0>	<57.4>	<42.4>	<15.2>	<24.2>	<9.1>	<30.3>	<15.2>	<15.2>	<33.3>	<3.0>	<15.2>	552 (94.4)		
50～99人	188 (21.5)	<100.0>	<4.3>	<25.0>	<62.5>	<12.5>	<12.5>	<12.5>	<25.0>	<25.0>	<50.0>	<50.0>	<50.0>	180 (95.7)		
100～299人	103 (11.8)	<100.0>	<100.0>	<100.0>	<20.0>	<40.0>	<40.0>	<40.0>	<20.0>	<20.0>	<60.0>	<20.0>	<20.0>	98 (95.1)		

()内は構成比(%)

第6表-⑫ 選択的週休3日制の整備状況

調査産業	集計企業数 (単位あり)	利用者の有無		規定の整備状況					制度の内容				制度なし 無回答	
		あり	なし	無回答	就業規則に記載済み 令和2年4月 以降に導入	就業規則に記載していない 今後の記載 する予定あり	就業規則に記載していない 記載するか 未定	無回答	所定労働時間を 短縮し、所定時 間内賃金を減額 しない	所定労働時間を 短縮し、所定時 間内賃金を減額 する	所定労働時間は 変更しない	その他		無回答
調査産業計	876 (100.0)	< 59.0>	< 41.0>	-	< 17.9>	< 15.4>	< 20.5>	< 12.8>	< 15.4>	< 41.0>	< 20.5>	< 23.1>	< 23.1>	837 (95.9)
労働有	63 (7.2)	< 50.0>	< 50.0>	-	< 25.0>	< 50.0>	< 25.0>	< 25.0>	< 50.0>	< 50.0>	< 25.0>	< 25.0>	< 25.0>	59 (93.7)
労働無	813 (92.8)	< 60.0>	< 40.0>	-	< 20.0>	< 11.4>	< 22.9>	< 11.4>	< 14.3>	< 40.0>	< 22.9>	< 14.3>	< 22.9>	778 (95.7)
建設業	71 (8.1)	< 50.0>	< 50.0>	-	< 50.0>	-	< 50.0>	-	-	< 50.0>	-	-	< 50.0>	69 (97.2)
製造業	207 (23.6)	< 33.3>	< 66.7>	-	-	< 66.7>	-	< 33.3>	-	< 66.7>	-	-	< 33.3>	204 (98.6)
情報通信業	58 (6.6)	< 100.0>	-	-	-	-	2	-	-	1	-	-	-	55 (94.8)
運輸業、郵便業	42 (4.8)	< 100.0>	-	-	-	-	-	-	-	1	-	-	-	41 (97.6)
卸売業、小売業	180 (20.5)	< 41.7>	< 58.3>	-	< 16.7>	< 25.0>	< 16.7>	< 16.7>	< 16.7>	2	4	2	< 33.3>	168 (93.3)
金融業、保険業	27 (3.1)	-	< 100.0>	-	-	-	-	-	-	-	-	-	-	25 (92.6)
不動産業、物品賃貸業	16 (1.8)	< 100.0>	-	-	1	-	-	2	-	2	1	-	-	13 (81.3)
学術研究、専門・技術サービス業	57 (6.5)	< 100.0>	-	-	< 33.3>	< 33.3>	-	< 66.7>	< 66.7>	-	-	-	-	56 (98.2)
宿泊業、飲食サービス業	43 (4.9)	< 33.3>	< 66.7>	-	< 33.3>	< 33.3>	1	-	-	1	2	-	< 100.0>	40 (93.0)
生活関連サービス業、娯楽業	34 (3.9)	< 100.0>	-	-	-	-	-	-	-	-	-	-	-	33 (97.1)
教育、学習支援業 (学校教育を除く)	30 (3.4)	< 100.0>	-	-	-	-	2	-	-	1	1	-	< 100.0>	28 (93.3)
医療、福祉	57 (6.5)	< 100.0>	-	-	1	-	1	2	-	3	1	-	-	53 (93.0)
サービス業(他に分類されないもの)	54 (6.2)	< 100.0>	-	-	< 25.0>	-	1	-	-	-	1	-	-	52 (96.3)
10～49人	585 (66.8)	< 100.0>	-	-	5	8	5	4	4	4	12	6	7	556 (95.0)
50～99人	188 (21.5)	< 57.1>	< 42.9>	-	< 17.2>	< 17.2>	< 17.2>	< 17.2>	< 13.8>	< 41.4>	3	1	< 24.1>	181 (96.3)
100～299人	103 (11.8)	< 66.7>	< 33.3>	-	< 33.3>	< 33.3>	-	< 33.3>	< 33.3>	< 33.3>	1	1	< 28.6>	100 (97.1)

()内は構成比(%)

第6表-⑬ テレワーク制度の整備状況

業種	集計企業数 (単位:社)	制度あり		利用者の有無		規定の整備状況						制度の内容						制度なし (単位:社)		
		あり	無回答	なし	あり	無回答	就業規則に記載しているか		就業規則に記載済み 令和2年3月 以降に導入	就業規則に記載 する予定あり	就業規則に記載していない か	無回答	テレワーク用の 勤怠管理システム を利用	電話で確認	メールやチャット で確認	従業員の自主管 理(自己申告制)	その他		無回答	
							161	35												49
調査産業計	876 (100.0)	275 < 87.3>	< 12.4>	< 0.3>	1	39	1	161	35	49	18	45	7	89	5	88	93	23	17	561 (64.0)
労働有	63 (7.2)	17 < 30.2>	< 10.5>	-	2	2	8	2	2	3	1	5	-	4	-	3	11	-	1	44 (69.8)
労働無	813 (92.8)	258 < 87.2>	< 12.5>	< 0.3>	1	37	153	33	46	17	40	40	7	85	5	85	82	23	16	517 (63.6)
建設業	71 (8.1)	17 < 28.2>	< 15.0>	-	3	3	10	1	3	1	4	4	1	3	1	5	8	1	2	51 (71.8)
製造業	207 (23.6)	63 < 86.3>	< 12.3>	< 1.4>	1	9	43	7	9	2	11	11	1	19	-	21	26	4	3	134 (64.7)
情報通信業	58 (6.6)	41 < 97.6>	< 2.4>	-	1	40	19	8	10	1	3	3	-	13	-	15	7	6	-	17 (26.3)
運輸業、郵便業	42 (4.8)	7 < 77.8>	< 22.2>	-	2	7	5	-	1	-	2	2	1	4	-	1	4	-	-	33 (78.6)
卸売業、小売業	180 (20.5)	46 < 82.1>	< 17.9>	-	10	26	9	3	9	7	9	9	2	20	1	12	20	4	3	124 (68.9)
金融業、保険業	27 (3.1)	17 < 94.4>	< 5.6>	-	1	17	10	2	2	-	4	4	-	4	-	5	5	4	-	9 (33.3)
不動産業、物品賃貸業	16 (1.8)	2 < 100.0>	< 100.0>	-	2	2	2	-	-	-	-	-	-	-	-	2	-	-	-	14 (87.5)
学術研究、専門・技術サービス業	57 (6.5)	38 < 97.4>	< 2.6>	-	1	38	17	8	6	3	4	4	1	14	-	13	7	3	2	18 (31.6)
宿泊業、飲食サービス業	43 (4.9)	2 < 100.0>	< 100.0>	-	2	2	1	-	-	-	-	-	-	1	-	-	-	-	1	41 (95.3)
生活関連サービス業、娯楽業	34 (3.9)	9 < 81.8>	< 18.2>	-	2	9	6	1	1	1	2	2	-	3	1	3	1	1	2	23 (67.6)
教育、学習支援業 (学校教育を除く)	30 (3.4)	12 < 85.7>	< 14.3>	-	2	12	5	3	2	2	2	2	-	3	1	2	6	1	1	16 (53.3)
医療、福祉	57 (6.5)	9 < 64.3>	< 35.7>	-	5	9	10	1	2	-	-	-	1	3	-	4	5	1	1	43 (75.4)
サービス業(他に分類されないもの)	54 (6.2)	13 < 81.3>	< 18.8>	-	3	13	7	1	4	4	4	4	-	2	1	5	4	2	2	38 (70.4)
10～49人	585 (66.8)	184 < 81.3>	< 18.8>	-	27	184	92	17	25	12	35	35	-	57	4	50	52	7	14	401 (68.5)
50～99人	188 (21.5)	71 < 88.8>	< 11.3>	-	9	71	44	11	13	6	3	3	1	21	-	24	20	12	3	108 (57.4)
100～299人	103 (11.8)	48 < 94.1>	< 5.9>	-	3	48	25	7	11	-	7	7	1	11	1	14	21	4	-	52 (50.5)

() < > 内は構成比(%)

第6表-⑭ 柔軟な働き方を実現するための制度の導入状況

【単位：社】

	集計企業数	制度あり	柔軟な働き方を実現するための制度の導入数				制度なし	無回答
			1つ	2つ	3つ	4つ		
調査産業計	876 (100.0)	382 (43.6) <100.0>	238 < 62.3>	110 < 28.8>	24 < 6.3>	10 < 2.6>	494 (56.4)	-
労組有	63 (7.2)	24 (38.1) <100.0>	16 < 66.7>	6 < 25.0>	1 < 4.2>	1 < 4.2>	39 (61.9)	-
労組無	813 (92.8)	358 (44.0) <100.0>	222 < 62.0>	104 < 29.1>	23 < 6.4>	9 < 2.5>	455 (56.0)	-
建設業	71 (8.1)	26 (36.6) <100.0>	20 < 76.9>	3 < 11.5>	3 < 11.5>	-	45 (63.4)	-
製造業	207 (23.6)	84 (40.6) <100.0>	63 < 75.0>	18 < 21.4>	2 < 2.4>	1 < 1.2>	123 (59.4)	-
情報通信業	58 (6.6)	43 (74.1) <100.0>	20 < 46.5>	18 < 41.9>	3 < 7.0>	2 < 4.7>	15 (25.9)	-
運輸業，郵便業	42 (4.8)	12 (28.6) <100.0>	9 < 75.0>	3 < 25.0>	-	-	30 (71.4)	-
卸売業，小売業	180 (20.5)	68 (37.8) <100.0>	37 < 54.4>	22 < 32.4>	5 < 7.4>	4 < 5.9>	112 (62.2)	-
金融業，保険業	27 (3.1)	19 (70.4) <100.0>	12 < 63.2>	2 < 10.5>	4 < 21.1>	1 < 5.3>	8 (29.6)	-
不動産業， 物品賃貸業	16 (1.8)	6 (37.5) <100.0>	5 < 83.3>	1 < 16.7>	-	-	10 (62.5)	-
学術研究， 専門・技術サービス業	57 (6.5)	41 (71.9) <100.0>	22 < 53.7>	17 < 41.5>	1 < 2.4>	1 < 2.4>	16 (28.1)	-
宿泊業， 飲食サービス業	43 (4.9)	10 (23.3) <100.0>	5 < 50.0>	5 < 50.0>	-	-	33 (76.7)	-
生活関連サービス業， 娯楽業	34 (3.9)	12 (35.3) <100.0>	6 < 50.0>	4 < 33.3>	1 < 8.3>	1 < 8.3>	22 (64.7)	-
教育，学習支援業 (学校教育を除く)	30 (3.4)	19 (63.3) <100.0>	13 < 68.4>	4 < 21.1>	2 < 10.5>	-	11 (36.7)	-
医療，福祉	57 (6.5)	25 (43.9) <100.0>	16 < 64.0>	8 < 32.0>	1 < 4.0>	-	32 (56.1)	-
サービス業(他に 分類されないもの)	54 (6.2)	17 (31.5) <100.0>	10 < 58.8>	5 < 29.4>	2 < 11.8>	-	37 (68.5)	-
10 ～ 49 人	585 (66.8)	231 (39.5) <100.0>	138 < 59.7>	69 < 29.9>	16 < 6.9>	8 < 3.5>	354 (60.5)	-
50 ～ 99 人	188 (21.5)	96 (51.1) <100.0>	68 < 70.8>	20 < 20.8>	6 < 6.3>	2 < 2.1>	92 (48.9)	-
100 ～ 299 人	103 (11.8)	55 (53.4) <100.0>	32 < 58.2>	21 < 38.2>	2 < 3.6>	-	48 (46.6)	-

() < >内は構成比(%)

第7表-① 年間休日日数及び規定の有無

【単位：社、日】

	集計企業数	平均年間 休日日数	就業規則等で決めている		就業規則等で決めていない		無回答
			集計企業数	平均年間 休日日数	集計企業数	平均年間 休日日数	
調 査 産 業 計	876 (100.0)	115.1	493 (56.3)	113.8	322 (36.8)	117.0	61 (7.0)
労組有	63 (100.0)	115.4	39 (61.9)	116.9	18 (28.6)	112.1	6 (9.5)
労組無	813 (100.0)	115.1	454 (55.8)	113.5	304 (37.4)	117.3	55 (6.8)
建 設 業	71 (100.0)	113.0	44 (62.0)	111.8	22 (31.0)	115.4	5 (7.0)
製 造 業	207 (100.0)	118.6	132 (63.8)	117.5	66 (31.9)	120.9	9 (4.3)
情 報 通 信 業	58 (100.0)	123.7	21 (36.2)	123.3	29 (50.0)	123.9	8 (13.8)
運 輸 業 ， 郵 便 業	42 (100.0)	105.7	21 (50.0)	106.5	15 (35.7)	104.5	6 (14.3)
卸 売 業 ， 小 売 業	180 (100.0)	110.7	106 (58.9)	109.4	60 (33.3)	113.1	14 (7.8)
金 融 業 ， 保 険 業	27 (100.0)	121.2	12 (44.4)	120.7	14 (51.9)	121.6	1 (3.7)
不 動 産 業 ， 物 品 賃 貸 業	16 (100.0)	118.8	11 (68.8)	112.0	5 (31.3)	133.8	- -
学 術 研 究 ， 専 門 ・ 技 術 サ ー ビ ス 業	57 (100.0)	122.5	28 (49.1)	121.5	24 (42.1)	123.7	5 (8.8)
宿 泊 業 ， 飲 食 サ ー ビ ス 業	43 (100.0)	108.7	20 (46.5)	110.6	20 (46.5)	106.8	3 (7.0)
生 活 関 連 サ ー ビ ス 業 ， 娯 楽 業	34 (100.0)	111.2	19 (55.9)	106.6	13 (38.2)	117.9	2 (5.9)
教 育 ， 学 習 支 援 業 (学 校 教 育 を 除 く)	30 (100.0)	108.1	16 (53.3)	103.3	13 (43.3)	113.9	1 (3.3)
医 療 ， 福 祉	57 (100.0)	118.0	37 (64.9)	117.5	18 (31.6)	118.9	2 (3.5)
サ ー ビ ス 業 (他 に 分 類 さ れ な い も の)	54 (100.0)	112.7	26 (48.1)	113.2	23 (42.6)	112.1	5 (9.3)
10 ～ 49 人	585 (100.0)	113.9	318 (54.4)	112.6	231 (39.5)	115.8	36 (6.2)
50 ～ 99 人	188 (100.0)	116.1	120 (63.8)	115.0	54 (28.7)	118.6	14 (7.4)
100 ～ 299 人	103 (100.0)	119.9	55 (53.4)	118.4	37 (35.9)	122.1	11 (10.7)

()内は構成比(%)

第7表-② 年次有給休暇の利用状況

【単位：社、日】

	集計企業数	1人当たりの 繰越日数	1人当たりの 新規付与 日数	1人当たりの 利用日数	平均利用率
調査産業計	876	12.3	15.9	10.5	66.4
労組有	63	13.7	18.3	12.2	66.7
労組無	813	12.1	15.7	10.4	66.4
建設業	71	13.3	16.0	10.4	65.4
製造業	207	12.9	16.8	11.1	66.4
情報通信業	58	11.8	16.3	10.1	61.9
運輸業，郵便業	42	14.1	16.1	9.2	57.4
卸売業，小売業	180	11.1	14.3	9.2	64.4
金融業，保険業	27	15.3	18.9	14.6	77.6
不動産業， 物品賃貸業	16	9.2	14.3	10.7	75.2
学術研究， 専門・技術サービス業	57	10.6	15.0	10.9	72.6
宿泊業， 飲食サービス業	43	9.3	14.0	8.6	61.2
生活関連サービス業， 娯楽業	34	16.5	16.3	12.1	74.1
教育，学習支援業 (学校教育を除く)	30	8.1	12.5	8.9	71.1
医療，福祉	57	8.0	13.8	8.0	57.7
サービス業 (他に分類されないもの)	54	11.9	15.2	9.1	59.7
10 ～ 49 人	585	11.7	15.2	10.0	65.5
50 ～ 99 人	188	12.0	15.9	10.9	68.8
100 ～ 299 人	103	13.4	16.8	10.9	65.1

(注) 平均利用率＝年間延利用日数÷年間延新規付与日数×100

第7表-③ 年次有給休暇の付与日

【単位：社】

	集計企業数	一斉付与	その他					無回答	
			1月1日	4月1日	10月1日	その他	(入社日に応じて付与日を決定等)		
調査産業計	876 (100.0)	399 (45.5) <100.0>	84 <21.1>	196 <49.1>	24 <6.0>	90 <22.6>	5 <1.3>	412 (47.0)	65 (7.4)
労組有	63 (7.2)	35 (4.0) <100.0>	10 <28.6>	16 <45.7>	1 <2.9>	7 <20.0>	1 <2.9>	22 (2.5)	6 (0.7)
労組無	813 (92.8)	364 (41.6) <100.0>	74 <20.3>	180 <49.5>	23 <6.3>	83 <22.8>	4 <1.1>	390 (44.5)	59 (6.7)
建設業	71 (8.1)	35 (4.0) <100.0>	8 <22.9>	19 <54.3>	2 <5.7>	6 <17.1>	-	31 (3.5)	5 (0.6)
製造業	207 (23.6)	120 (13.7) <100.0>	26 <21.7>	54 <45.0>	5 <4.2>	33 <27.5>	2 <1.7>	79 (9.0)	8 (0.9)
情報通信業	58 (6.6)	31 (3.5) <100.0>	3 <9.7>	19 <61.3>	3 <9.7>	6 <19.4>	-	19 (2.2)	8 (0.9)
運輸業	42 (4.8)	13 (1.5) <100.0>	3 <23.1>	7 <53.8>	-	3 <23.1>	-	23 (2.6)	6 (0.7)
卸売業，小売業	180 (20.5)	81 (9.2) <100.0>	19 <23.5>	31 <38.3>	6 <7.4>	22 <27.2>	3 <3.7>	85 (9.7)	14 (1.6)
金融，保険業	27 (3.1)	23 (2.6) <100.0>	5 <21.7>	18 <78.3>	-	-	-	3 (0.3)	1 (0.1)
不動産業， 物品賃貸業	16 (1.8)	6 (0.7) <100.0>	1 <16.7>	3 <50.0>	1 <16.7>	1 <16.7>	-	10 (1.1)	-
学術研究，専門 ・技術サービス業	57 (6.5)	18 (2.1) <100.0>	4 <22.2>	9 <50.0>	2 <11.1>	3 <16.7>	-	34 (3.9)	5 (0.6)
宿泊業， 飲食サービス業	43 (4.9)	14 (1.6) <100.0>	4 <28.6>	6 <42.9>	1 <7.1>	3 <21.4>	-	25 (2.9)	4 (0.5)
生活関連サービス業， 娯楽業	34 (3.9)	17 (1.9) <100.0>	5 <29.4>	8 <47.1>	1 <5.9>	3 <17.6>	-	14 (1.6)	3 (0.3)
教育，学習支援業 (学校教育を除く)	30 (3.4)	13 (1.5) <100.0>	2 <15.4>	7 <53.8>	1 <7.7>	3 <23.1>	-	16 (1.8)	1 (0.1)
医療，福祉	57 (6.5)	10 (1.1) <100.0>	2 <20.0>	5 <50.0>	1 <10.0>	2 <20.0>	-	43 (4.9)	4 (0.5)
サービス業 (他に分類されないもの)	54 (6.2)	18 (2.1) <100.0>	2 <11.1>	10 <55.6>	1 <5.6>	5 <27.8>	-	30 (3.4)	6 (0.7)
10～49人	585 (66.8)	251 (28.7) <100.0>	57 <22.7>	112 <44.6>	16 <6.4>	61 <24.3>	5 <2.0>	295 (33.7)	39 (4.5)
50～99人	188 (21.5)	91 (10.4) <100.0>	22 <24.2>	47 <51.6>	3 <3.3>	19 <20.9>	-	81 (9.2)	16 (1.8)
100～299人	103 (11.8)	57 (6.5) <100.0>	5 <8.8>	37 <64.9>	5 <8.8>	10 <17.5>	-	36 (4.1)	10 (1.1)

()内は構成比(%)

東京都労働相談情報センターってどんなところ？

労働相談・あっせん

賃金不払や解雇などの職場トラブルや就業規則の整備など、労働問題全般にわたって労使双方から相談を受け付けています。また、当事者間で自主的解決が困難な事案について、労使双方の要請を受けて「あっせん」と呼ばれる問題解決の支援を行います。

電話でのご相談は
東京都ろうどう110番
☎0570-00-6110

LINEコール（音声通話機能）を活用した電話相談を実施しています。
LINE公式アカウント（東京都労働相談情報センター）にアクセス
（右のQRコードからアクセスいただけます）（LINE ID：@tokyo-rodo-sodan）



オンライン相談（Zoom）を実施しています。
TOKYOはたらくネット内の専用予約ホームページからお申し込みください。
<https://hataraku.metro.tokyo.lg.jp/sodan/sodan/online-soudan/index.html>

普及啓発

●労働セミナーの開催

法改正や就業規則の整備など労働法や労働問題に関する無料セミナーを行っています。

募集中のセミナーのご案内、お申込はこちら

東京都 労働セミナー

検索 



（TOKYOはたらくネット）

<https://www.hataraku.metro.tokyo.lg.jp/seminarform/index/menu>

●WEBコンテンツ <https://manabu.metro.tokyo.lg.jp/douga/>

インターネットコンテンツやアニメの動画で労働法の基礎知識などについて学べます。

●ビデオソフト

ビデオソフトの無料貸し出しを行っています。

労働法関係、ハラスメント関係、職場における健康管理関係など多数取り揃えています。

●東京都労働資料センター（東京都労働相談情報センターに併設）

労働に関する図書、資料、定期刊行物、労働組合資料などを収集し、閲覧・貸出を行っています。



企業支援

中小企業の雇用環境整備を支援するため、奨励金の交付、専門家の派遣などを行っています。

都内には5ヶ所の東京都労働相談情報センターがあります。

東京都労働相談情報センター	102-0072 千代田区飯田橋3-10-3 東京しごとセンター内	代表：03(5211)2200
大崎事務所	141-0032 品川区大崎1-11-1 ゲートシティ大崎ウエストタワー2階	代表：03(3495)4872
池袋事務所	170-0013 豊島区東池袋4-23-9	代表：03(5954)6501
亀戸事務所	136-0071 江東区亀戸2-19-1 カメラプラザ7階	代表：03(3682)6321
多摩事務所	190-0023 立川市柴崎町3-9-2 6階	代表：042(595)8705

令和5年12月発行

登録番号(5)33

令和5年版
中小企業の賃金事情

編集・発行：東京都労働相談情報センター 事業普及課

所在地：〒102-0072 千代田区飯田橋3-10-3

東京しごとセンター5階

電話 03(5211)2248

印刷：株式会社 膳栄社



古紙パルプ配合率70%再生紙を使用

リサイクル適性(A)

この印刷物は、印刷用の紙へ
リサイクルできます。