

中小企業の賃金・退職金事情

●賃 金

- ◇賃 金
- ◇賞 与・諸 手 当
- ◇初 任 給
- ◇モ デ ル 賃 金

●定 年 制

●退職金・退職年金

- ◇退 職 一 時 金 制 度
- ◇退 職 年 金 制 度
- ◇モ デ ル 退 職 金

ま え が き

企業や労働組合等が賃金制度を検討する場合、同一業種や同一規模の企業の賃金水準等を参考にすることも多く、関連する各種統計資料の情報が必要とされています。

大企業については、行政機関や民間研究機関等で各種の調査が実施され、調査結果が公表されているものの、企業数の大半を占める中小企業については、必ずしも十分とはいえない状況です。

このため、東京都では、従業員が10人～300人未満の都内中小企業のみ対象とした賃金についての調査を毎年実施しており、本冊子は調査結果を取りまとめたものとなっております。

調査の内容は、「賃金」、「賞与」、「諸手当」、「初任給」、「モデル賃金」等で、退職金と労働時間については、隔年で交互に調査しており、本年は「退職金」について調査しました。

本調査結果が、労使の皆様方をはじめ多くの方々に、賃金を含めた労働条件を検討する際の参考資料としてご利用いただければ幸いです。

また、労働相談情報センターでは、賃金だけでなく広く労使関係全般にわたる相談に応じていますので、合わせてご利用いただければ幸いです。

終わりに、本調査の実施にあたり、お忙しい中ご協力をいただきました企業ならびに関係者の皆様に厚く御礼申し上げます。

平成24年12月

東京都労働相談情報センター

目 次

I はじめにお読み下さい

1	調査の目的	1
2	調査時点	1
3	調査の対象・方法	1
4	調査項目	1
5	集計方法	1
6	賃金の分類	2
7	主な用語について	2
8	調査結果利用上の注意	5
9	調査対象企業の内訳	5
10	調査票	7

II 調査結果の概要

1	賃金制度	13
(1)	賃金表の有無	13
(2)	過去1年間の定期昇給の実施状況	13
(3)	過去1年間のベースアップの実施状況	14
2	賞与・諸手当	14
(1)	賞 与	14
(2)	過去1年間（平成23年7月～平成24年6月）の賞与支給額	15
(3)	役付手当	15
(4)	住宅手当	16
(5)	家族手当	16
3	一般労働者の賃金	17
(1)	産業別賃金	19
(2)	男女別賃金	20
(3)	年齢別賃金	21
4	初任給	23
5	モデル賃金	24
6	定年制	25
(1)	定年制度・定年年齢	25
(2)	定年後の継続雇用制度	25
(3)	再雇用制度	26
(4)	勤務延長制度	26
7	退職金制度	27
(1)	退職金制度の有無	27
(2)	退職一時金の支払準備形態	27
(3)	退職一時金の算出方法	27

(4) 退職金算定基礎額の算出方法	28
(5) 退職一時金受給のための最低勤続年数	28
(6) 退職一時金の特別加算制度	29
(7) 退職年金の支払準備形態	29
(8) 適格退職年金制度の廃止後の準備形態	29
8 モデル退職金	30

Ⅲ 統計表

第1表-① 賃金表の有無	33
第1表-② 過去1年間の定期昇給の実施状況	34
第1表-③ 過去1年間のベースアップの実施状況	35
第2表-① 過去1年間の賞与支給の有無	36
第2表-② 過去1年間の賞与支給額	37
第2表-③ 査定等による賞与格差	38
第2表-④ 役付手当制度	39
第2表-⑤ 役付手当支給額	40
第2表-⑥ 住宅手当制度	41
第2表-⑦ 住宅手当支給額	42
第2表-⑧ 家族手当制度	43
第2表-⑨ 家族手当支給額	44
第3表-① 産業別賃金（労組有無別）	46
第3表-② 産業別賃金（男女別）	48
第3表-③ 産業別賃金（規模別）	50
第3表-④ 産業別賃金（正社員・管理職）	52
第3表-⑤ 産業別賃金（正社員・管理職以外）	54
第3表-⑥ 産業別賃金（契約社員・管理職）	56
第3表-⑦ 産業別賃金（契約社員・管理職以外）	58
第3表-⑧ 産業別賃金（営業販売系）	60
第3表-⑨ 産業別賃金（事務系）	62
第3表-⑩ 産業別賃金（技術系）	64
第3表-⑪ 産業別賃金（生産系）	66
第4表-① 年齢別賃金（調査産業計）	68
第4表-② 年齢別賃金（建設業）	69
第4表-③ 年齢別賃金（製造業）	70
第4表-④ 年齢別賃金（情報通信業）	71
第4表-⑤ 年齢別賃金（運輸業，郵便業）	72
第4表-⑥ 年齢別賃金（卸売業，小売業）	73
第4表-⑦ 年齢別賃金（金融業，保険業）	74
第4表-⑧ 年齢別賃金（不動産業，物品賃貸業）	75
第4表-⑨ 年齢別賃金（学術研究，専門・技術サービス業）	76

第4表-⑩	年齢別賃金（宿泊業，飲食サービス業）	77
第4表-⑪	年齢別賃金（生活関連サービス業，娯楽業）	78
第4表-⑫	年齢別賃金（教育，学習支援業）	79
第4表-⑬	年齢別賃金（医療，福祉）	80
第4表-⑭	年齢別賃金（サービス業）	81
第4表-⑮	年齢別賃金（10～49人）	82
第4表-⑯	年齢別賃金（50～99人）	83
第4表-⑰	年齢別賃金（100～299人）	84
第4表-⑱	年齢別賃金（営業販売系）	85
第4表-⑲	年齢別賃金（事務系）	86
第4表-⑳	年齢別賃金（技術系）	87
第4表-㉑	年齢別賃金（生産系）	88
第4表-㉒	年齢別賃金（11職種）	89
第4表-㉓	年齢別賃金（正社員・管理職）	91
第4表-㉔	年齢別賃金（正社員・管理職以外）	92
第4表-㉕	年齢別賃金（契約社員・管理職）	93
第4表-㉖	年齢別賃金（契約社員・管理職以外）	94
第5表-①	初任給（規模別）	95
第5表-②	初任給（産業別）	95
第5表-③	初任給（職種別）	96
第6表-①	モデル賃金（調査産業計）	99
第6表-②	モデル賃金（建設業）	100
第6表-③	モデル賃金（製造業）	101
第6表-④	モデル賃金（情報通信業）	102
第6表-⑤	モデル賃金（運輸業，郵便業）	103
第6表-⑥	モデル賃金（卸売業，小売業）	104
第6表-⑦	モデル賃金（金融業，保険業）	105
第6表-⑧	モデル賃金（不動産業，物品賃貸業）	106
第6表-⑨	モデル賃金（学術研究，専門・技術サービス業）	107
第6表-⑩	モデル賃金（宿泊業，飲食サービス業）	108
第6表-⑪	モデル賃金（生活関連サービス業，娯楽業）	109
第6表-⑫	モデル賃金（教育，学習支援業）	110
第6表-⑬	モデル賃金（医療，福祉）	111
第6表-⑭	モデル賃金（サービス業）	112
第6表-⑮	モデル賃金（10～49人）	113
第6表-⑯	モデル賃金（50～99人）	114
第6表-⑰	モデル賃金（100～299人）	115
第7表-①	定年制度・定年年齢	116
第7表-②	定年後の継続雇用制度	117
第7表-③	再雇用制度	118

第7表-④	再雇用制度における最長雇用年齢	119
第7表-⑤	勤務延長制度	120
第7表-⑥	勤務延長制度における最長雇用年齢	121
第8表-①	退職金制度	122
第8表-②	退職一時金の支払準備形態	123
第8表-③	退職一時金の算出方法	124
第8表-④	退職金算定基礎額の算出方法	125
第8表-⑤	退職一時金受給のための最低勤続年数	126
第8表-⑥	退職一時金の特別加算制度	127
第8表-⑦	退職年金の支払準備形態	128
第8表-⑧	適格年金制度の廃止後の移行状況	129
第9表-①	モデル退職金（調査産業計）	130
第9表-②	モデル退職金（建設業）	130
第9表-③	モデル退職金（製造業）	131
第9表-④	モデル退職金（情報通信業）	131
第9表-⑤	モデル退職金（運輸業，郵便業）	132
第9表-⑥	モデル退職金（卸売業，小売業）	132
第9表-⑦	モデル退職金（金融業，保険業）	133
第9表-⑧	モデル退職金（不動産業，物品賃貸業）	133
第9表-⑨	モデル退職金（学術研究，専門・技術サービス業）	134
第9表-⑩	モデル退職金（宿泊業，飲食サービス業）	134
第9表-⑪	モデル退職金（生活関連サービス，娯楽業）	135
第9表-⑫	モデル退職金（教育，学習支援業）	135
第9表-⑬	モデル退職金（医療，福祉）	136
第9表-⑭	モデル退職金（サービス業）	136
第9表-⑮	モデル退職金（10～49人）	137
第9表-⑯	モデル退職金（50～99人）	137
第9表-⑰	モデル退職金（100～299人）	138
第9表-⑱	モデル退職金（退職一時金のみ）	139
第9表-⑲	モデル退職金（退職一時金と退職年金の併用）	139
第9表-⑳	モデル退職金（退職年金のみ）	140

I はじめにお読みください

1 調査の目的

都内中小企業の賃金等の実態を明らかにし、労政行政施策上の基礎資料とするとともに、中小企業における労働条件の改善及び健全な労使関係の確立に資することを目的とする。

2 調査時点

平成 24 年 7 月 31 日現在

3 調査の対象・方法

平成 21 年経済センサス基礎調査結果に基づく名簿データから下表の基準によって層別抽出した 3,500 企業に調査票を郵送し、自計式により記入・返送を依頼した。

産業	区分	常用雇用者	産業	区分	常用雇用者
建設業		30～299 人	不動産業, 物品賃貸業		30～299 人
製造業		30～299 人	学術研究, 専門・技術サービス業		10～ 99 人
情報通信業		30～299 人	宿泊業, 飲食サービス業		10～ 99 人
運輸業, 郵便業		30～299 人	生活関連サービス業, 娯楽業		10～ 99 人
卸売業, 小売業		10～ 99 人	教育, 学習支援業 (学校教育を除く)		10～ 99 人
金融業, 保険業		30～299 人	医療, 福祉		10～ 99 人
			サービス業 (他に分類されないもの)		10～ 99 人

また、一般労働者の賃金を算出するための個人票については、下表の基準により、賃金台帳からの等間隔無作為抽出による記入を求めた。なお、表中の「集計人員」は記入労働者数に抽出割合を乗じた合計である。

都内で働く 一般労働者	抽出割合	記入する労働者の選び方
1～ 29 人	1/1	全員記入
30～ 99 人	1/2	2 人目ごとに記入
100～199 人	1/3	3 人目ごとに記入
200～299 人	1/4	4 人目ごとに記入

4 調査項目

初任給、平成 24 年 7 月 1 か月の賃金、平成 23 年年間給与支払額、賃金制度、モデル賃金、賞与・諸手当、定年制度、退職金制度、モデル退職金

5 集計方法

回答を得た企業 1,099 企業 (回収率 31.4%) について電算集計委託により行った。

6 賃金の分類

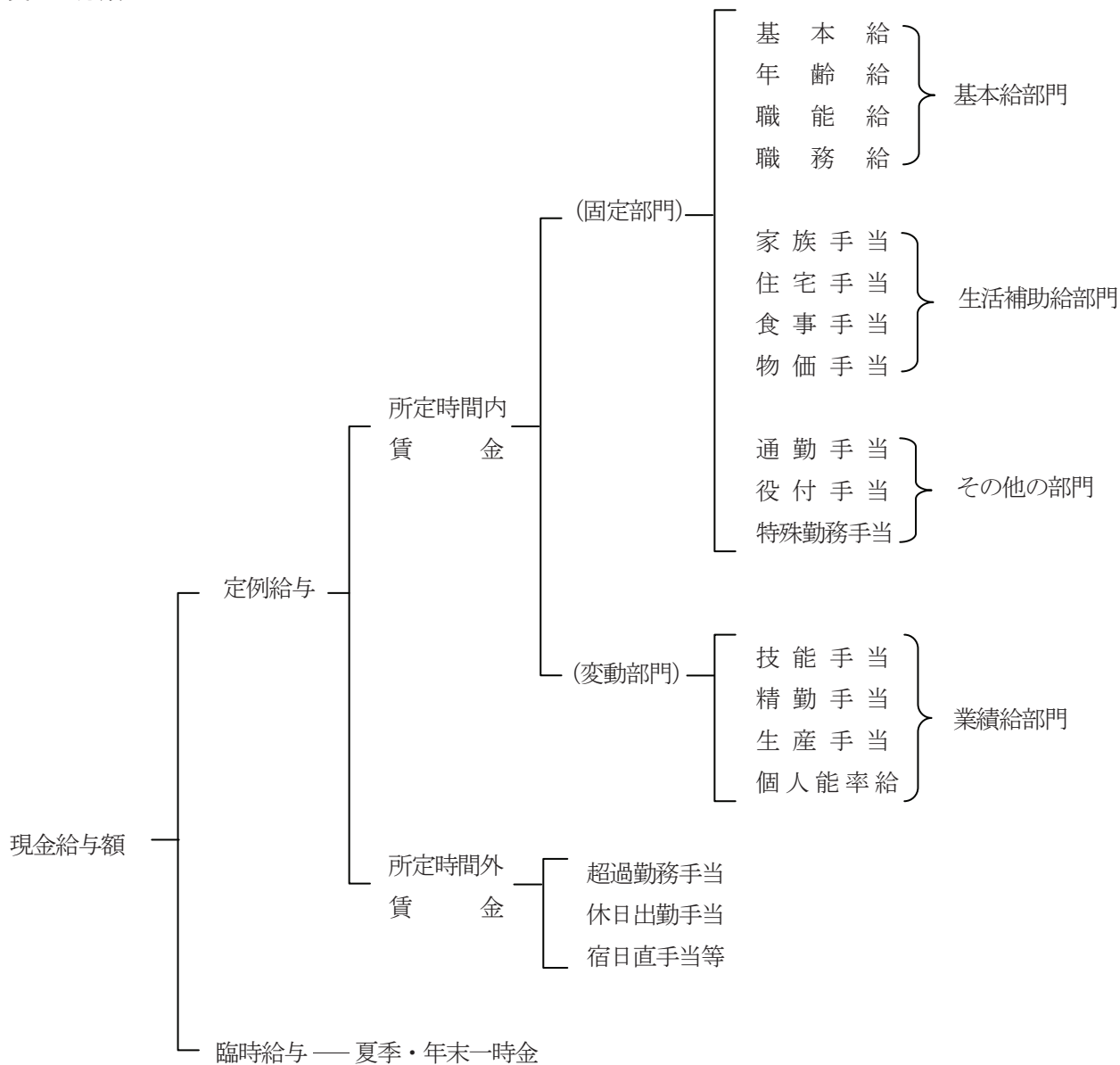

7 主な用語について

(1) 一般労働者

常用雇用者のうち一般的な所定労働時間が適用される労働者をいい、パートタイム労働者は除かれる。なお、常用雇用者とは、次のいずれかに該当する者をいう。

- ① 期間を定めずに雇用している者
- ② 1 か月を超える期間を定めて雇用している者
- ③ 平成 24 年 5 月と 6 月にそれぞれ 18 日以上雇用している者

(2) 一般労働者の分類

ア 管理職

課長・部長または同等以上の労働者をいう（雇用保険の被保険者になっている使用人兼務役員も含む）。

イ 正社員

期間を定めずに雇用している労働者をいう。

ウ 契約社員

期間を定めて雇用している労働者をいう。

エ 営業販売系労働者

営業、販売等に従事する労働者をいう。

オ 事務系労働者

一般事務、会計事務、営業事務・販売事務等に従事する労働者をいう。

カ 技術系労働者

機械技術、電気技術、情報処理技術、その他の技術に従事する労働者をいう。

キ 生産系労働者

生産・作業、運転・運搬等に従事する労働者をいう。

(3) 平成24年7月1か月の賃金

平成24年6月の給与締切日の翌日から平成24年7月の給与締切日までの1か月間分としての支払われた現金給与額をいい、税、社会保険料を控除する前の金額である。

具体的には、前ページの表の「定例給与」の範囲であり、臨時に支給した賃金や賞与は含まない。

なお、通勤手当については、6か月分などの一括支給の場合でも、1か月分のみを算入している。

(4) 所定時間内賃金

就業規則や労働協約などで決まっている所定労働時間に対して支払われる賃金をいう。

(5) 所定時間外賃金

早出、残業、休日出勤など所定労働時間外の労働に対して支払われる賃金をいう。

(6) 年間給与支払額

平成23年1年間を継続勤務した労働者に支払われた年間給与支払額をいい、源泉徴収票の「支払金額」の欄と一致する。所定時間外賃金や賞与等も含まれるが、非課税である通勤手当は含まれない。

(7) 初任給

モデル賃金の回答を求める際に、各学歴の始めの賃金額を初任給として回答を求めた。従って初任給額及び集計企業数は、モデル賃金における各学歴の最初の所定時間内賃金及び集計企業数に一致する。

(8) モデル賃金

モデル賃金とは、学校を卒業してすぐに入社した者が普通能力と成績で勤務した場合に、当該企業の賃金規定及び昇給事情のもとで、通勤手当を除く所定時間内賃金の固定部分が、勤続年数に応じてどのように上昇するかを算出したものをいう。

本調査では、モデル条件に合致する者がいない場合には、賃金規定や給与表などによってモデル条件に最も近い者を参考に、モデル年齢の者がいると想定して回答を求めた。

(9) 定期昇給

毎年一定の時期を定めて賃金を増額する規定が就業規則などにあり、それに基づいて主として年齢の上昇に合わせて実施される昇給をいう。

(10) ベースアップ

賃金表の改定等により、従業員の賃金水準を一律に引き上げることをいう。

(11) 定年制度に関するもの

ア 再雇用制度

定年年齢に達した労働者をいったん退職させ、改めてその労働者を雇用する制度をいう。

イ 勤務延長制度

定年年齢に達した労働者を退職させず、引き続き雇用する制度をいう。

(12) 主な退職金共済制度

ア 中小企業退職金共済制度

企業独自で退職金制度を設けることが困難な中小企業のために、事業主の拠出した掛金と国庫補助金を加えたものを資金として、共済制度の形で中小企業にも大企業なみの退職金制度を確立できるようにしたもので、昭和34年に制定された中小企業退職金共済法に基づき設けられた制度。事業主は、勤労者退職金共済機構・中小企業退職金共済事業本部と退職金共済契約を結び、毎月の掛金を金融機関に納付する。従業員が退職したときは、その従業員に機構・中退共本部から退職金が直接支払われる。

イ 特定退職金共済制度

退職金共済契約（事業主が退職金共済事業を行う団体に掛金を納付し、その団体がその事業主の雇用する労働者の退職について退職金を支給することを約する契約で、所得税法施行令で規定している）の相手方が特定退職金共済団体であるもの。特定退職金共済団体としては退職金共済事業を行う市町村（特別区を含む）、商工会議所、商工会、商工会連合会、都道府県中小企業団体中央会などで、税務署長の確認を受けたものをいう。

(13) 退職年金制度

ア 確定拠出年金（企業型）

平成13年10月より始められた制度。確定拠出制度を実施する企業の従業員が対象となり、掛金は企業が支払い年金資産を加入者自身が運用し、損益に応じて年金額が決定する。

イ 確定給付企業年金

平成24年3月31日で廃止となった適格退職年金制度、厚生年金基金などと同様にあらかじめ給付額が定められている年金制度。掛金は企業が拠出するが50%を標準掛金の限度とし、加入者も掛金を拠出できる。

ウ 厚生年金基金制度

厚生労働大臣の認可を受けて厚生年金基金を設立し、厚生年金保険法でいう老齢年金及び通算老齢年金の報酬比例部分を企業年金で代行する年金制度。基金は、厚生年金の代行部分に、企業独自の退職年金（加算部分）を上乗せして、年金（又は一時金）を支給する。

(14) モデル退職金について

ア モデル退職金

モデル退職金とは、モデル賃金と同様、学校を卒業してすぐに入社した者が普通的能力と成績で勤務した場合に、当該企業の退職金規定のもとで、どの程度の退職金が支給されるかを算出したものをいう。

なお、本調査では、定年退職時の退職金支給額を、作表の都合上、会社都合退職の欄に記載している。

イ 退職一時金算定基礎額

退職一時金を算定する際の基礎になるものをいい、大別して基本給等の賃金を用いるものと、賃金とは別に定めるものがある。

8 調査結果利用上の注意

- (1) 本調査における年齢別賃金とモデル賃金の所定時間内賃金には通勤手当を含めていない。
- (2) 集計数4件以下のデータについては統計表中「x」としてあるが、この数値は合計データの中には含まれている。
- (3) 統計表中の「－」は、調査項目に該当しないか、あるいは集計数が得られなかったものである。
- (4) 調査対象企業は毎年必ずしも同一ではない。
- (5) 年齢・勤続年数については、6か月未満は0年、6か月以上1年未満は1年とした。
- (6) この調査結果における構成比百分率等は、四捨五入の関係で合計と内訳が一致しない場合がある。

9 調査対象企業の内訳

抽出企業及び集計企業の業種別・規模別の内訳は別表のとおりである。

なお、集計企業のうち労働組合がある企業の割合は、全体の11.9%であった。

別表 調査対象企業の内訳

区 分	抽出企業数					集計企業数				
	総計	10～ 29人	30～ 49人	50～ 99人	100～ 299人	総計	10～ 29人	30～ 49人	50～ 99人	100～ 299人
調 査 産 業 計	3,500	845	1,230	925	500	1,099	213	370	328	188
建 設 業	240	-	105	75	60	110	-	43	40	27
総合工事業	80	-	35	25	20	33	-	15	11	7
職別工事業	80	-	35	25	20	34	-	11	13	10
設備工事業	80	-	35	25	20	43	-	17	16	10
製 造 業	860	-	295	285	280	293	-	97	101	95
食料品・飲料・たばこ・飼料製造業	60	-	20	20	20	17	-	5	6	6
織 維 工 業	60	-	20	20	20	12	-	5	4	3
木材・木製品・紙・パルプ製造業	60	-	20	20	20	24	-	9	7	8
印刷・同関連業	60	-	20	20	20	21	-	4	8	9
化学工業業	60	-	20	20	20	24	-	11	5	8
プラスチック製品製造業	60	-	20	20	20	17	-	7	5	5
ゴム製品・革製品・毛皮製造業	50	-	25	15	10	13	-	5	4	4
窯業・土石製品製造業	60	-	20	20	20	20	-	5	8	7
鉄鋼・非鉄金属製造業	60	-	20	20	20	21	-	9	6	6
金属製品製造業	60	-	20	20	20	18	-	5	7	6
はん用・生産用・業務用機械器具製造業	60	-	20	20	20	21	-	5	8	8
電子部品・電機機器・情報通信機器製造業	90	-	30	30	30	32	-	13	10	9
輸送用機械器具製造業	60	-	20	20	20	25	-	7	10	8
その他の製造業	60	-	20	20	20	28	-	7	13	8
情 報 通 信 業	215	-	80	70	65	84	-	33	22	29
通信・放送・インターネット附随サービス業	90	-	30	30	30	15	-	8	2	5
情報サービス業	60	-	20	20	20	29	-	12	9	8
映像・音声・文字情報制作業	65	-	30	20	15	40	-	13	11	16
運 輸 業 , 郵 便 業	150	-	50	50	50	66	-	21	22	23
道路旅客運送業	50	-	10	20	20	24	-	4	10	10
道路貨物運送業	50	-	20	15	15	18	-	8	5	5
倉庫業・運輸に付帯するサービス業	50	-	20	15	15	24	-	9	7	8
卸 売 業 , 小 売 業	790	360	270	160	-	220	83	74	63	-
繊維・衣服等・飲食料品卸売業	85	-	40	45	-	29	-	13	16	-
建築材料・鉱物・金属材料・機械器具等卸売業	110	-	40	70	-	43	-	14	29	-
その他の卸売業	85	-	40	45	-	34	-	16	18	-
織物・衣服・身の回り品小売業	120	80	40	-	-	13	9	4	-	-
飲食料品小売業	130	90	40	-	-	28	18	10	-	-
機械器具等小売業	130	100	30	-	-	38	30	8	-	-
その他の小売業	130	90	40	-	-	35	26	9	-	-
金 融 業 , 保 険 業	105	-	30	35	40	25	-	5	9	11
金融業	45	-	15	15	15	10	-	1	4	5
金融商品・商品先物取引業	60	-	15	20	25	15	-	4	5	6
不 動 産 業 , 物 品 賃 貸 業	100	-	40	40	20	28	-	13	12	3
学 術 研 究 , 専 門 ・ 技 術 サ ー ビ ス 業	250	120	90	40	-	60	35	19	6	-
専門サービス業	155	90	45	20	-	36	26	8	2	-
広告業	95	30	45	20	-	24	9	11	4	-
宿 泊 業 , 飲 食 サ ー ビ ス 業	240	135	55	50	-	31	16	8	7	-
宿泊業	90	45	25	20	-	10	4	4	2	-
飲食業	150	90	30	30	-	21	12	4	5	-
生 活 関 連 サ ー ビ ス 業 , 娯 楽 業	125	60	45	20	-	45	20	19	6	-
教 育 , 学 習 支 援 業 (学 校 教 育 を 除 く)	100	40	30	30	-	29	12	9	8	-
医 療 , 福 祉	100	45	25	30	-	34	10	10	14	-
医療業	50	25	10	15	-	13	5	3	5	-
社会保険・社会福祉・介護事業	50	20	15	15	-	21	5	7	9	-
サ ー ビ ス 業 (他 に 分 類 さ れ な い も の)	225	110	70	45	-	74	37	19	18	-
自動車整備・機械等修理業	80	30	25	25	-	31	11	8	12	-
その他の事業サービス業	145	80	45	20	-	43	26	11	6	-

(注) ① 本調査は、平成21年経済センサス基礎調査結果に基づき、調査対象企業を抽出しているため、調査時点において企業規模が変更している場合がある。

② 産業分類・中分類の区分は、本調査独自に組み替えているので、日本産業分類の表示とは一致しない部分がある。



賃金事情調査票(事業所票) (平成24年7月31日現在)

産業分類 ^B	規模 ^C	整理番号 ^D

○調査時点は平成24年7月31日です。ただし、調査項目によって期間指定がある場合はそちらにしたがってご記入ください。
 ○回答にあたっては、網掛け部分の該当する番号を○印で囲むか、金額、人数等を数字でご記入ください。
 ○記入は黒色または青色でお願いします(鉛筆でも結構です)。
 ○回答内容については秘密を厳守し、統計調査以外の目的には使用しませんので、ありのままをご記入ください。

東京都産業労働局

1. 企業の状況

会社名 (変更があった場合は変更後)			所在地 ^F		
記入担当者	所属先	氏名	連絡先 電話番号	()	
主な事業内容	労働組合の有無 ^E		1	あり	2
企業全体の常用 雇用者数(※1)	都内事業所で働く 一般労働者数(※2)				

都内事業所で働く 一般労働者数の内訳	雇用期間の有無	役職	男性	女性	計
			正社員 (期間を定めずに雇用している人)	管理職(※3) (部長・課長等)	H
		管理職以外 (係長・一般社員等)	J	K	
	契約社員 (期間を定めて雇用している人)	管理職(※3) (部長・課長等)	L	M	
		管理職以外 (係長・一般職員等)	N	O	

※1 常用労働者とは、以下のいずれかに該当する人をいいます。
 ・期間を定めずに雇用している人
 ・1か月を超える期間を定めて雇われている人
 ・6月と6月にそれぞれ18日以上雇われている人
 ※2 一般労働者とは、常用労働者からパートタイム労働者を除いた人をいいます。なお、パートタイム労働者とは、以下のいずれかに該当する人をいいます。
 ・1日の所定労働時間が一般の労働者よりも短い人。
 ・1日の所定労働時間が一般の労働者と同じで、1週の所定労働日数が一般の労働者よりも短い人。
 ※3 使用人兼務役員は、雇用保険の被保険者になっている場合は、管理職に含めてください。

2. 賃金制度

(1) 賃金表(※4)はありますか。

1	賃金表がある。	2	賃金表がない。
---	---------	---	---------

(2) 定期昇給(※5)を過去1年間(平成23年7月～平成24年6月)に実施しましたか。

1	定期昇給の制度に基づき実施した。	2	定期昇給の制度があるが実施できなかった。
3	定期昇給の制度がない。	4	その他

(3) ベースアップ(※6)を過去1年間(平成23年7月～平成24年6月)に実施しましたか。

1	ベースアップを実施した。	2	現状維持(アップダウンなし)であった。
3	ベースダウンを実施した。	4	ベースアップの制度がない。

※4 賃金表 ----- 学歴、年齢、勤続年数、職務、職能などにより、賃金がどうなっているかを表にしたものです。
 ※5 定期昇給 ----- 毎年一定の時期を定めて賃金を増額する規定が就業規則などにあり、それに基づいて、主として年齢の上昇に合わせて実施される昇給をいいます。
 ※6 ベースアップ ---- 賃金表の改定により、賃金水準を一律に引き上げることをいいます。

3. 賞与

(1) 過去1年間(平成23年7月～平成24年6月)の間に賞与を支給しましたか。

1	賞与の制度に基づき支給した。	2	賞与の制度はないが支給した。
3	賞与の制度はあるが支給できなかった。	4	賞与の制度がなく支給しなかった。

(2) 上記で「1」または「2」とご回答いただいた方にお尋ねします。過去1年間の都内一般労働者に対する賞与の支給状況をご記入ください。

夏季(24年)	支給対象者	<input type="text"/>	平均支給額 (100円未満四捨五入)	<input type="text"/>	円
年末(23年)	支給対象者	<input type="text"/>	平均支給額 (100円未満四捨五入)	<input type="text"/>	円
上記以外	支給対象者	<input type="text"/>	平均支給額 (100円未満四捨五入)	<input type="text"/>	円

(3) 査定制度による個人間の格差は、同一年齢・職種で、平均に対して概ね最大でどのくらいですか。

1	10%未満	2	10～20%未満	3	20～30%未満	4	30～40%未満	5	40～50%未満	6	50%以上
---	-------	---	----------	---	----------	---	----------	---	----------	---	-------

4. 諸手当

(1) 役付手当

ア 基本給とは別に、役職に応じた手当を支給する制度がありますか。

1	制度あり(同一役職で支給額が同一)	2	制度あり(同一役職で支給額が異なる)	3	制度なし
---	-------------------	---	--------------------	---	------

イ 上記で「1」または「2」とご回答いただいた方にお尋ねします。都内一般労働者に対する役付手当の支給状況をご記入ください。

管理職 (部長・課長等)	支給対象者数	AB	平均年齢 (小数点第2位四捨五入)	AC	平均支給額 (100円未満四捨五入)	AD	千	円
						0	0	
管理職以外 (係長・一般職員等)	支給対象者数	AE	平均年齢 (小数点第2位四捨五入)	AF	平均支給額 (100円未満四捨五入)	AG	千	円
						0	0	

(2) 住宅手当

基本給とは別に、住宅手当を支給する制度がありますか。「1」または「2」とご回答いただいた方は、都内一般労働者に対する制度上の支給額(100円未満四捨五入)もご記入ください。

1	制度あり (住宅の形態にかかわらず支給額が同一)	2	制度あり (住宅の形態により支給額が異なる)	3	制度あり(その他)	4	制度なし
---	-----------------------------	---	---------------------------	---	-----------	---	------

支給額 (支給していない項目は「00」のように二重線をひいてください。)		支給額 (支給していない項目は「00」のように二重線をひいてください。)					
扶養家族あり		扶養家族あり			扶養家族なし		
民間賃貸	公営賃貸	持家	民間賃貸	公営賃貸	持家		
AI	AJ	AK	AL	AM	AN	AO	AP
千	千	千	千	千	千	千	千
円	円	円	円	円	円	円	円
0	0	0	0	0	0	0	0

(3) 家族手当

基本給とは別に、家族手当を支給する制度がありますか。ある場合には、都内一般労働者に対する制度上の支給額(100円未満四捨五入)もご記入ください。

1	制度あり (扶養家族ごとに支給額が異なる)	2	制度あり (扶養家族であれば支給額が同一)	3	制度あり (扶養家族の人数に関わらず定額を支給)	4	制度なし
---	--------------------------	---	--------------------------	---	-----------------------------	---	------

扶養家族1人 あたりの支給額	AW	千	円	定額支給額	AX	千	円
			0				0
配偶者(第1扶養)	AR	千	円	第1子(第2扶養)	AS	千	円
			0				0
第2子(第3扶養)	AT	千	円	第3子(第4扶養)	AU	千	円
			0				0
その他の家族	AV	千	円				0
			0				0

5. モデル賃金・初任給

(1) 学校を卒業して入社した方が、普通の能力と成績で勤務した場合に、それぞれの年齢ごとの所定時間内賃金(通勤手当を除く)が、勤務年数に応じてどのように上昇するのかをご記入ください。条件に合致する方がいない場合には、賃金規程や昇給事情等により推計した金額をご記入ください。

モデル賃金全体の記入が困難な場合でも、初任給については、できるだけご記入願います。

年 家 扶	高 校 卒			年 家 扶	高 専・短 大 卒			年 家 扶	専 門 学 校 卒			年 家 扶	大 学 卒		
齢 族 養	所定時間内賃金			齢 族 養	所定時間内賃金			齢 族 養	所定時間内賃金			齢 族 養	所定時間内賃金		
	千	円		千	円		千	円	千	円		千	円		
初任給				初任給			初任給				初任給				
18	0	0	AY	20	0	0	22	0	0	BT	22	0	0	CD	
20	0	0	AZ	22	0	0	25	0	0	BU	25	0	0	CE	
22	0	0	BA	25	0	0	30	2	0	BV	30	2	0	CF	
25	0	0	BB	30	2	0	35	3	0	BW	35	3	0	CG	
30	2	0	BC	35	3	0	40	3	0	BX	40	3	0	CH	
35	3	0	BD	40	3	0	45	3	0	BY	45	3	0	CI	
40	3	0	BE	45	3	0	50	3	0	BZ	50	3	0	CJ	
45	3	0	BF	50	3	0	55	2	0	CA	55	2	0	CK	
50	3	0	BG	55	2	0	60	1	0	CB	60	1	0	CL	
55	2	0	BH	60	1	0				CC					
60	1	0	BI												

(2) 上記のモデル賃金があてはまる職種をすべて選んでください(複数回答)

1	営業・販売系	2	事務系	3	技術系	4	生産系
---	--------	---	-----	---	-----	---	-----

6. 定年制

(1) 定年制度を採用していますか。

1	全員一律定年制 定年年齢 <input type="text"/> 歳	2	その他の定年制(役職別、職種別など)	3	定年制度なし
---	--	---	--------------------	---	--------

(2) 上記で「1」または「2」とご回答いただいた方にお尋ねします。定年後の継続雇用制度（勤務延長制度・再雇用制度）を採用していますか。また、採用している場合、賃金は定年時と比較してどうなりますか。両制度併用の場合は両方にご記入ください。

1	再雇用制度を採用 (定年年齢に達した者をいったん退職させた後、再び雇用する制度)	対象者	定年時と比較した賃金	賃金低下率
	最長 <input type="text"/> 歳まで	1 希望者全員に適用 2 労使協定で定めた基準に該当する者	1 定年時より低下 2 定年時と同一	1 10%未満 2 10~20%未満 3 20~30%未満 4 30~40%未満 5 40~50%未満 6 50%以上
2	勤務延長制度を採用 (定年に達した者を退職させることなく引き続き雇用する制度)	対象者	定年時と比較した賃金	賃金低下率
	最長 <input type="text"/> 歳まで	1 希望者全員に適用 2 労使協定で定めた基準に該当する者	1 定年時より低下 2 定年時と同一	1 10%未満 2 10~20%未満 3 20~30%未満 4 30~40%未満 5 40~50%未満 6 50%以上
3	継続雇用制度を採用していない			

7. 退職金制度

(1) 退職金制度（退職一時金・退職年金）がありますか。なお、年金を一時金として受け取ることができる場合であっても、一時金制度ではなく年金制度に分類してください。また、公的年金制度のみの企業は「制度なし」を選択してください。

1	制度あり (退職一時金のみ)	2	制度あり (退職一時金と退職年金の併用)	3	制度あり(退職年金のみ)	4	制度なし
---	-------------------	---	-------------------------	---	--------------	---	------

(2) 退職一時金制度について（退職一時金制度がある企業のみご回答ください）

ア 退職一時金の支払準備形態について該当するものをすべて選択してください（複数回答）。

1	社内準備	2	中小企業退職金共済制度 (建退共・清退共・林退共含む)	3	特定退職金共済制度	4	退職金保険	5	その他の社外準備
---	------	---	--------------------------------	---	-----------	---	-------	---	----------

イ 退職一時金の算出方法について該当するものを選択してください。

1	退職金算定基礎額×支給率	2	退職金算定基礎額×支給率+一定額	3	勤務年数に応じた一定額	4	ポイント制 (退職金ポイント×ポイント単価)	5	その他
---	--------------	---	------------------	---	-------------	---	---------------------------	---	-----

ウ 退職金算定基礎額の算出方法について該当するものを選択してください（上記イで「1」または「2」とご回答いただいた方のみ）

1	退職時の基本給	2	退職時の基本給×一定率	3	退職時の基本給+手当
4	(退職時の基本給+手当)×一定率	5	別テーブル方式(退職金算定のために賃金表とは別に算定基礎額を設けるもの)	6	その他

エ 退職一時金を受給するための最低勤続年数をご記入ください。

自己都合退職	<input type="text"/> 年
会社都合退職	<input type="text"/> 年

オ 退職一時金の特別加算制度はありますか。制度がある場合は、該当する加算理由をすべて選択してください（複数回答）。

1	制度あり	2	功労加算	3	役付加算	4	年齢加算
2	制度なし	5	業務上死傷病	6	業務外死傷病	7	早期退職者優遇

(3) 退職年金制度について（退職年金制度がある企業のみご回答ください）

ア 退職年金の支払準備形態について該当するものをすべて選択してください（複数回答）。

1	確定拠出年金（企業型）	2	確定給付企業年金	3	厚生年金基金
4	企業独自の年金	5	その他		

イ 従来の適格退職年金制度は平成24年3月に廃止となりました。平成14年4月時点の状況及び制度廃止後の準備形態についてご記入ください。

平成14年4月時点		制度廃止後の準備形態	
1	適格退職年金制度があった	1	中小企業退職金共済制度に移行
2	適格退職年金制度がなかった	2	確定拠出年金（企業型）に移行
		3	確定給付企業年金に移行
		4	厚生年金基金制度に移行
		5	移行せず廃止
		6	その他（ ）

8. モデル退職金

記入の前にお読みください

1. モデル退職金とは、学校を卒業してすぐ入社の方が、普通の能力と成績で勤務した場合に、退職金規定のもとで、どの程度退職金が支給されるかを算出した金額です。モデル条件（勤務年数・年齢）に合致する方がいる場合はその金額を、いない場合は退職金規定を参考に、モデル条件に近い金額を推計して記入してください（1,000円未満は四捨五入）
2. モデル所定時間内賃金とは、所定労働時間内に対して支給されるすべての賃金額（通勤手当を除く）です。したがって、超過勤務手当、休日出勤手当、毎月の支給額が定額ではない賃金（毎月の支給額が変わる精皆勤手当や能率給のような賃金）等は除いてください。
3. 退職金算定基礎額には、退職金算定のための基礎となる金額（基本給等）を記入してください。
4. 自己都合退職と会社都合退職の支給額が同じであっても両方に記入してください。
5. 退職金制度の形態により、モデル退職金の算出方法が異なりますのでご注意ください。
 - ① 退職一時金の場合・・・退職一時金の額をご記入ください。
 - ② 退職一時金と退職年金の併用の場合・・・退職一時金の額と退職年金の一時金換算額を合算してください。
 - ③ 退職年金の場合・・・退職年金の一時金換算額をご記入ください。
6. 確定拠出年金についても、標準的な掛金額に運用益を加えたモデル額をご記入ください。

最終学歴	勤続年数	年齢	モデル所定時間内賃金 (千円未満四捨五入)	退職金算定基礎額 (千円未満四捨五入)	モデル退職金（退職金支給総額）			
					自己都合退職(千円未満四捨五入)		会社都合退職(千円未満四捨五入)	
高 校 卒	1	19	DZ	EK	EV	FF		
	3	21	EA	EL	EW	FG		
	5	23	EB	EM	EX	FH		
	10	28	EC	EN	EY	FI		
	15	33	ED	EO	EZ	FJ		
	20	38	EE	EP	FA	FK		
	25	43	EF	EQ	FB	FL		
	30	48	EG	ER	FC	FM		
	35	53	EH	ES	FD	FN		
	37	55	EI	ET	FE	FO		
	定年()歳		EJ	EU		FP		

最終学歴	勤続年数	年齢	モデル所定時間内賃金 (千円未満四捨五入)	退職金算定基礎額 (千円未満四捨五入)	モデル退職金（退職金支給総額）			
					自己都合退職(千円未満四捨五入)		会社都合退職(千円未満四捨五入)	
高 専 ・ 短 大 卒	1	21	FO	GA	GA	GT		
	3	23	FR	GB	GL	GU		
	5	25	FS	GC	GM	GV		
	10	30	FT	GD	GN	GW		
	15	35	FU	GE	GO	GX		
	20	40	FV	GF	GP	GY		
	25	45	FW	GG	GO	GZ		
	30	50	FX	GH	GR	HA		
	35	55	FY	GI	GS	HB		
	定年()歳		FZ	GJ		HC		

最終学歴	勤続年数	年齢	モデル所定時間内賃金 (千円未満四捨五入)	退職金算定基礎額 (千円未満四捨五入)	モデル退職金（退職金支給総額）			
					自己都合退職(千円未満四捨五入)		会社都合退職(千円未満四捨五入)	
大 学 卒	1	23	HD	HN	HX	IG		
	3	25	HE	HO	HY	IH		
	5	27	HF	HP	HZ	II		
	10	32	HG	HO	IA	IJ		
	15	37	HH	HR	IB	IK		
	20	42	HI	HS	IC	IL		
	25	47	HJ	HT	ID	IM		
	30	52	HK	HU	IE	IN		
	33	55	HL	HV	IF	IO		
		定年()歳		HM	HW		IP	

Ⅱ 調査結果の概要

1 賃金制度（統計表 第1表）

(1) 賃金表の有無

調査回答企業全体では、賃金表がある企業の比率は52.9%、賃金表がない企業の比率は45.9%であった。労働組合がある企業では、賃金表がある企業の比率は71.0%で、労働組合がない企業の50.4%を大きく上回った。

賃金表の有無

	集計企業数	賃金表の有無		無記入
		賃金表あり	賃金表なし	
調査産業計	1,099 (100.0)	581 (52.9)	504 (45.9)	14 (1.3)
労働組合あり	131 (100.0)	93 (71.0)	37 (28.2)	1 (0.8)
労働組合なし	968 (100.0)	488 (50.4)	467 (48.2)	13 (1.3)

()内は構成比(%)

(2) 過去1年間の定期昇給の実施状況

調査対象企業全体では、「定期昇給の制度に基づき実施」と回答した企業が53.8%で、前年調査の53.2%を上回った。逆に、「定期昇給制度があるが実施できなかった」と回答した企業は14.0%と、前年調査を2.5%下回った。

また、「定期昇給制度がない」と回答した企業は26.3%であった。

労働組合のある企業では「定期昇給制度に基づき実施」と回答した企業が69.5%で、労働組合のない企業の51.7%を上回った。

過去1年間の定期昇給の実施状況

	集計企業数	定期昇給の実施状況				無記入
		定昇制度に基づき実施	定昇制度があるが実施できず	定昇制度がない	その他	
調査産業計	1,099 (100.0)	591 (53.8)	154 (14.0)	289 (26.3)	60 (5.5)	5 (0.5)
労働組合あり	131 (100.0)	91 (69.5)	10 (7.6)	22 (16.8)	8 (6.1)	-
労働組合なし	968 (100.0)	500 (51.7)	144 (14.9)	267 (27.6)	52 (5.4)	5 (0.5)

()内は構成比(%)

(3) 過去1年間のベースアップの実施状況

集計企業のうち、「ベースアップを実施した」と回答した企業が15.8%で、前年調査より0.7%上回った。また、「現状維持」と回答した企業が40.0%と前年調査を5.8%下回り、「ベースダウン」と回答した企業も2.5%と前年調査を0.5%下回った。

過去1年間のベースアップの実施状況

	集計企業数					無記入
		実施	現状維持	ベースダウン	制度なし	
調査産業計	1,099 (100.0)	174 (15.8)	440 (40.0)	27 (2.5)	439 (39.9)	19 (1.7)
労組あり	131 (100.0)	23 (17.6)	62 (47.3)	4 (3.1)	41 (31.3)	1 (0.8)
労組なし	968 (100.0)	151 (15.6)	378 (39.0)	23 (2.4)	398 (41.1)	18 (1.9)

()内は構成比(%)

2 賞与・諸手当 (統計表 第2表)

(1) 賞 与

賞与の支給状況を見ると、「賞与の制度に基づき支給」と回答した企業は72.1%、「賞与の制度はないが支給」と回答した企業が9.5%で、約8割の企業が賞与を支給した。

また、「賞与の制度はあるが支給できず」と回答した企業が9.2%、「賞与の制度がなく支給せず」と回答した企業が7.4%であった。

過去1年間の賞与支給の有無

	集計企業数					無記入
		賞与の制度に基づき支給	賞与の制度はないが支給	賞与の制度はあるが支給できず	賞与の制度がなく支給せず	
調査産業計	1,099 (100.0)	792 (72.1)	104 (9.5)	101 (9.2)	81 (7.4)	21 (1.9)
労組あり	131 (100.0)	115 (87.8)	4 (3.1)	10 (7.6)	-	2 (1.5)
労組なし	968 (100.0)	677 (69.9)	100 (10.3)	91 (9.4)	81 (8.4)	19 (2.0)

()内は構成比(%)

(2) 過去1年間（平成23年7月～平成24年6月）の賞与支給額

過去1年間に賞与を支給した企業の平均金額は、24年の夏季一時金が408,648円（前年387,056円）、23年の年末一時金が423,424円（前年427,347円）、その他賞与が75,000円（前年66,895円）で、合計すると907,071円（前年881,299円）となった。

また、同一年齢・同一職階で平均的な賞与支給額に対する個人的な格差は、回答企業のうち「10%未満」が41.2%、「10%以上20%未満」が31.0%で、20%未満の企業が約7割となり、前年度調査とほぼ同等の結果となった。

過去1年間の賞与支給額

	集計企業数	賞与支給企業数	支給額(円)				支給なし 無記入
			24年 夏季	23年 年末	左記以外の 賞与	合計	
調査産業計	1,099	905	408,648	423,424	75,000	907,071	194
労組あり	131	117	483,429	476,748	51,059	1,011,236	14
労組なし	968	788	397,545	415,506	78,554	891,605	180

査定等による賞与格差

	集計 企業数	記入 企業数	10% 未満	10%以上 20%未満	20%以上 30%未満	30%以上 40%未満	40%以上 50%未満	50% 以上	無記入	
			< 41.2>	< 31.0>	< 14.9>	< 5.2>	< 2.5>	< 5.3>		
調査産業計	1,099	848	349	263	126	44	21	45	251	
	(100.0)	(77.2)	<100.0>	< 41.2>	< 31.0>	< 14.9>	< 5.2>	< 2.5>	< 5.3>	(22.8)

()内は構成比(%) < >内は回答企業構成比(%)

(3) 役付手当

集計企業のうち、「役付手当制がある」と回答した企業は70.3%であった。

また、役付手当制度がある企業のうち、64.8%が「同一役職で支給額が同一」、35.2%が「同一役付で支給額が異なる」と回答している。

役付手当を支給している企業の平均額は、管理職が88,625円、管理職以外が45,339円であった。

役付手当の支給額

	管理職		管理職以外	
	平均年齢(歳)	支給額(円)	平均年齢(歳)	支給額(円)
調査産業計	48.1	88,625	39.1	45,339
10～49人	46.8	88,764	39.2	56,658
50～99人	49.1	92,893	39.9	42,043
100～299人	48.1	85,012	38.3	39,557

(4) 住宅手当

集計企業のうち、「住宅手当制度がある」と回答した企業は43.6%であった。支給企業の61.8%は住宅の形態に関わりなく同一額を支給しており、平均支給額は「扶養家族あり」で20,087円、「扶養家族なし」で16,373円であった。

また、支給企業の14.0%は住宅の形態別に支給しており、平均支給額は「扶養家族あり」の場合、民営借家25,203円、公営借家24,640円、持家18,953円、「扶養家族なし」の場合、民営借家20,428円、公営借家20,300円、持家15,878円であった。

住宅手当の支給額

(単位:円)

	住宅の形態にかかわらず同一額を支給		住宅の形態により支給額が異なる					
	扶養家族あり	扶養家族なし	扶養家族あり			扶養家族なし		
			民営借家	公営借家	持家	民営借家	公営借家	持家
調査産業計	20,087	16,373	25,203	24,640	18,953	20,428	20,300	15,878
10～49人	19,731	16,933	20,932	22,333	19,211	15,954	17,593	16,382
50～99人	20,523	16,555	24,595	19,267	15,265	22,190	18,300	12,456
100～299人	20,298	14,882	31,875	33,500	23,400	24,938	25,731	19,431

(5) 家族手当

集計企業のうち、「家族手当制度がある」と回答した企業は57.9%であった。

家族手当制度がある企業のうち、85.8%が扶養家族ごとに異なる額を支給しており、平均支給額は配偶者(第1扶養)11,267円、第1子(第2扶養)5,361円、第2子(第3扶養)4,934円、第3子(第4扶養)4,932円であった。

家族手当の支給額

(単位:円)

	扶養家族ごとに支給額が異なる(家族別支給)			
	配偶者 (第1扶養)	第1子 (第2扶養)	第2子 (第3扶養)	第3子 (第4扶養)
調査産業計	11,267	5,361	4,934	4,932
10～49人	11,204	5,484	4,951	4,801
50～99人	11,034	5,041	4,726	4,884
100～299人	11,721	5,579	5,192	5,219

3 一般労働者の賃金（統計表 第3表・第4表）

平成24年7月の一般労働者の賃金は、所定時間内賃金が343,136円、所定時間外賃金が30,237円となり、合計で373,373円（平均年齢41.8歳、平均勤続年数11.3年、平均扶養家族数0.5人）であった。前年と比較すると、所定時間内賃金は2,543円（△0.7%）減少、所定時間外賃金は4,782円（18.8%）増加した。

労働組合の有無別にみると、労働組合の「ある」企業は「ない」企業に比べ、所定時間内賃金で26,743円高くなっている。また、企業規模別では「100～299人」規模の企業が所定時間内賃金、所定時間外賃金、年間給与支払額とも最も高くなっている。

また、平成23年の年間給与支払額の平均額は5,245,378円であり、平成22年と比較すると25,962円（0.5%）の増加となった。

一般労働者の賃金

（単位：円）

	平均年齢	平均勤続年数	平均扶養家族数	平成24年7月1か月の賃金			平成23年 年間給与支払額 (源泉徴収票の 支払金額)
				所定時間内賃金 (通勤手当を含む)	所定時間外賃金		
					うち通勤手当		
調査産業計	41.8	11.3	0.5	343,136	12,755	30,237	5,245,378
労組あり	42.1	13.2	0.6	363,732	13,556	41,072	5,777,271
労組なし	41.7	10.8	0.5	336,989	12,515	27,003	5,081,779
10～49人	42.1	10.3	0.4	337,668	11,992	23,915	4,941,818
50～99人	41.8	10.9	0.5	336,637	13,024	30,422	5,120,286
100～299人	41.5	12.5	0.6	352,967	13,107	34,967	5,576,961

賃金・年間給与の推移

（単位：円）

	15年	16年	17年	18年	19年	20年	21年	22年	23年	24年
所定時間内賃金 (通勤手当を含む)	340,110	340,149	340,762	347,171	344,415	348,171	335,398	345,716	345,679	343,136
対前年比	0.4%	0.0%	0.2%	1.9%	△0.8%	1.1%	△3.7%	3.1%	△0.0%	△0.7%
所定時間外賃金	28,605	29,312	27,489	27,882	27,209	26,161	24,664	25,720	25,455	30,237
対前年比	6.9%	2.5%	△6.2%	1.4%	△2.4%	△3.9%	△5.7%	4.3%	△1.0%	18.8%
賃金計	368,715	369,461	368,251	375,053	371,624	374,332	360,062	371,436	371,134	373,373
対前年比	0.9%	0.2%	△0.3%	1.8%	△0.9%	0.7%	△3.8%	3.2%	△0.1%	0.6%
年間給与支払額 (源泉徴収票の支払金額)	5,235,857	5,135,932	5,285,247	5,310,760	5,289,774	5,429,210	5,187,025	5,219,416	5,245,378	-
対前年比	△2.5%	△1.9%	2.9%	0.5%	△0.4%	2.6%	△4.5%	0.6%	0.5%	-

賃金の推移

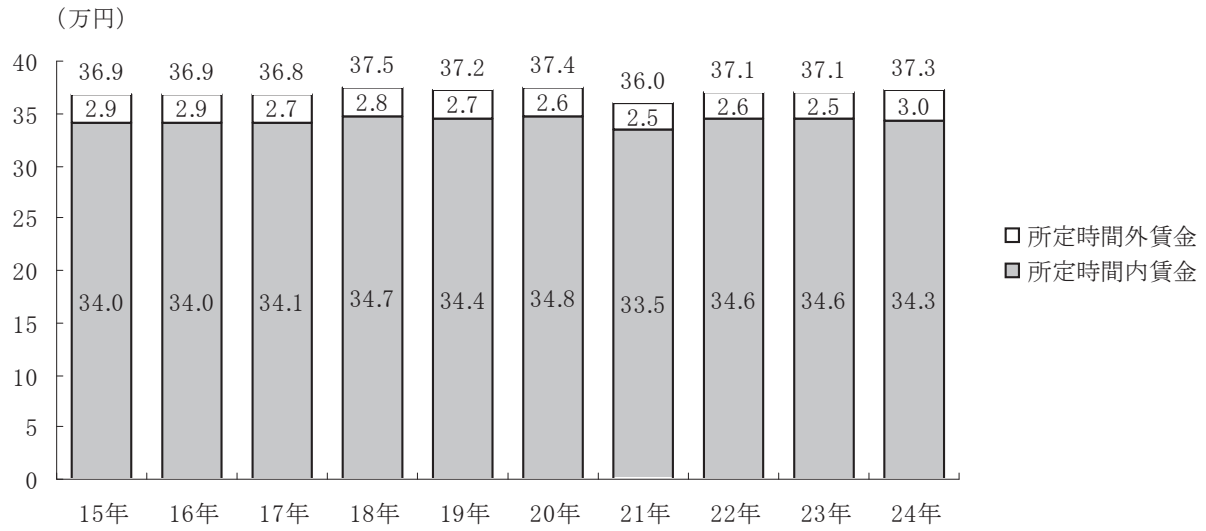

年間給与の推移

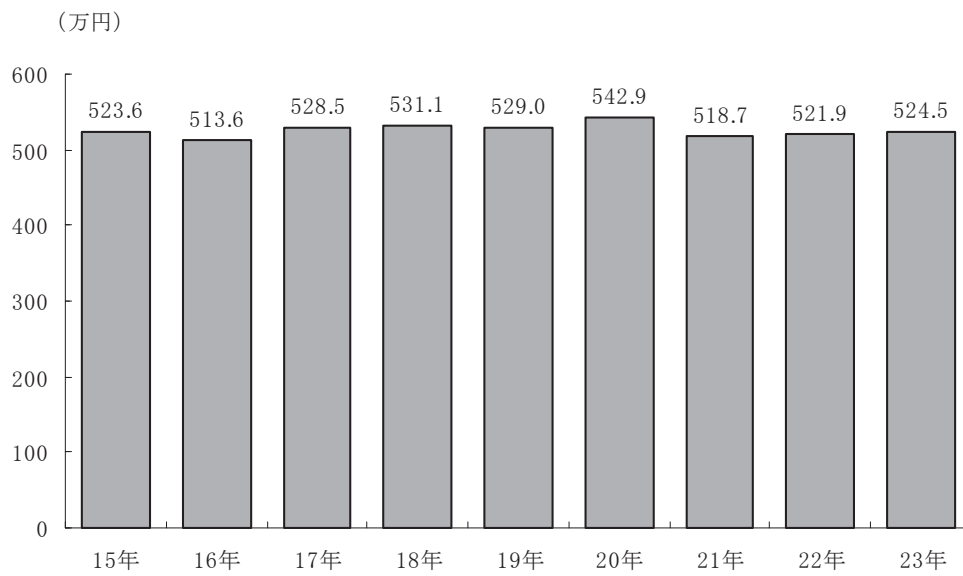

(1) 産業別賃金

所定時間内賃金は、「金融業、保険業」(421,161 円) が最も高く、次いで「情報通信業」(382,240 円)、「学術研究、専門・技術サービス業」(370,052 円) の順であった。所定時間内賃金が最も低い産業は「医療、福祉」(274,469 円) であった。

所定時間外賃金は、「運輸業、郵便業」(53,025 円)、「生活関連サービス業、娯楽業」(45,216 円) 「情報通信業」(42,162 円) の順であった。賃金総額における所定時間外賃金の占める割合も「運輸業、郵便業」が 14.4% と最も高くなった。

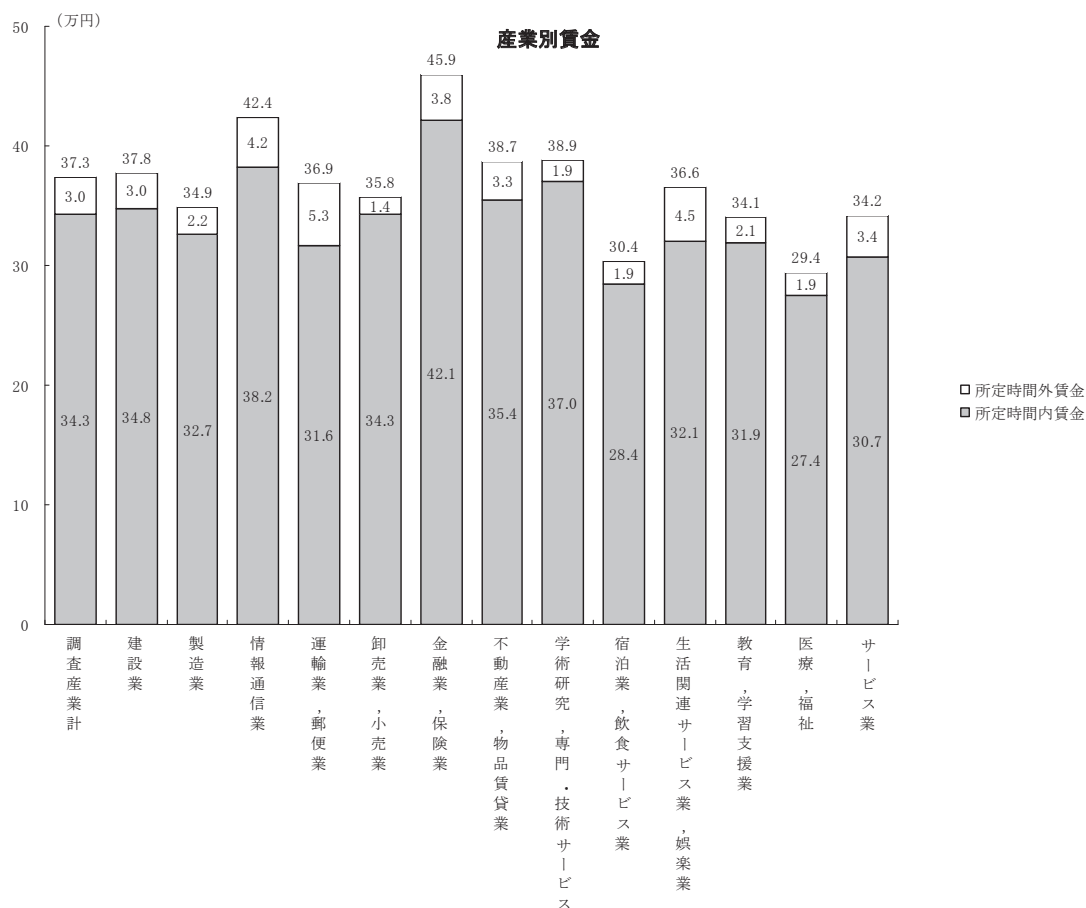

産業別賃金

(単位: 円)

	調査産業計	建設業	製造業	情報通信業	運輸業 郵便業	卸売業 小売業	金融業 保険業	不動産業 物品賃貸 業	学術研究 専門・技術 サービス	宿泊業 飲食サービ ス業	生活関連 サービス業 娯楽業	教育 学習支援 業	医療 福祉	サービス業
所定時間内賃金 (通勤手当を含む)	343,136	348,019	326,588	382,240	316,443	343,135	421,161	354,373	370,052	284,388	320,605	319,178	274,469	307,219
所定時間外賃金	30,237	29,656	22,070	42,162	53,025	14,453	37,962	32,740	18,557	19,458	45,216	21,396	19,137	34,288
合計	373,373	377,676	348,659	424,402	369,468	357,588	459,123	387,113	388,609	303,846	365,821	340,574	293,607	341,508
合計に対する所定時間 外賃金の占める割合	8.1%	7.9%	6.3%	9.9%	14.4%	4.0%	8.3%	8.5%	4.8%	6.4%	12.4%	6.3%	6.5%	10.0%

(2) 男女別賃金

所定時間内賃金は、男性 363,511 円（平均年齢 42.8 歳、平均勤続年数 12.2 年 平均扶養家族数 0.7 人）、女性 282,027 円（平均年齢 38.6 歳、平均勤続年数 8.9 年、平均扶養家族数 0.1 人）であり、男性賃金に対する女性賃金の割合は 77.6%となった。

産業別に男性賃金に対する女性賃金の割合をみると、「運輸業，郵便業」（90.6%）が最も高く、次いで「情報通信業」（84.4%）となった。一方、最も低いのは「金融業，保険業」（65.8%）となった。

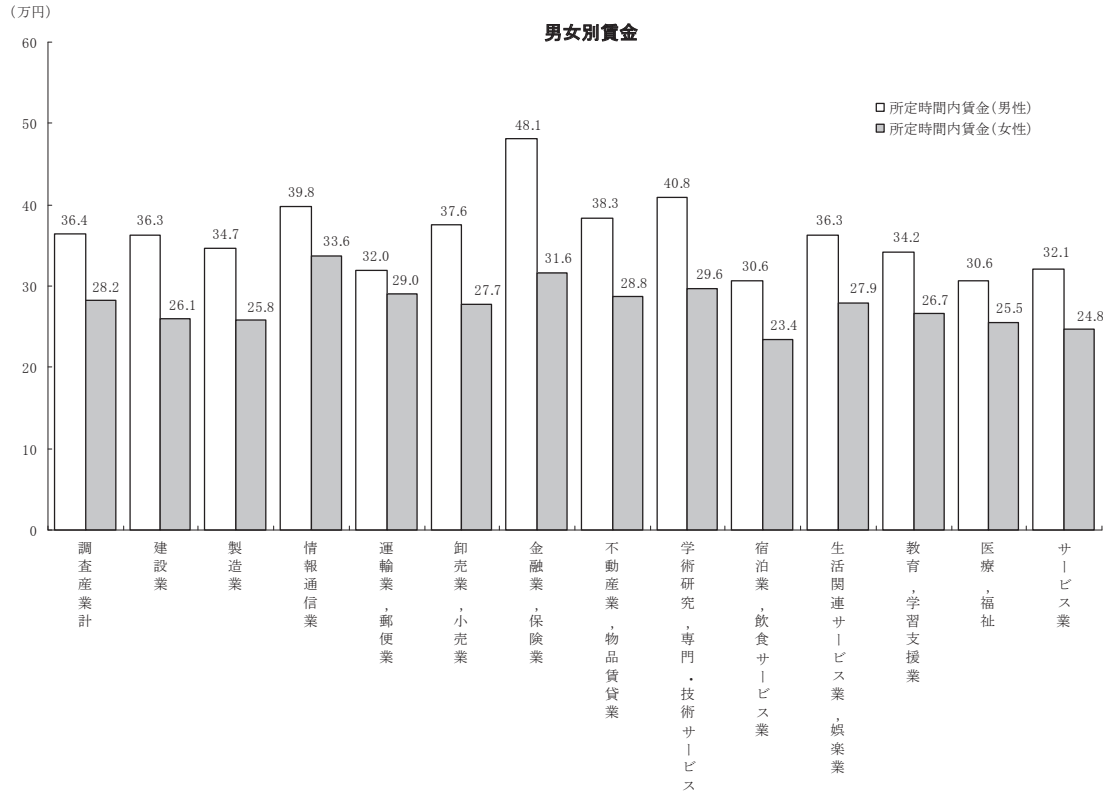

男女別賃金

(単位:円)

	調査産業計	建設業	製造業	情報通信業	運輸業 郵便業	卸売業 小売業	金融業 保険業	不動産業 物品賃貸 業	学術研究 専門・技術 サービス	宿泊業 飲食サービ ス業	生活関連 サービス業 娯楽業	教育 学習支援 業	医療 福祉	サービス業
所定時間内賃金【男性】 (通勤手当含む)	363,511	362,710	346,729	398,446	319,850	375,715	480,571	382,919	408,455	305,922	363,283	341,865	306,429	320,543
所定時間内賃金【女性】 (通勤手当含む)	282,027	260,665	258,024	336,285	289,824	277,275	316,080	287,521	296,459	233,951	278,853	266,782	255,111	247,615
男性賃金に対する女性賃金の割合	77.6%	71.9%	74.4%	84.4%	90.6%	73.8%	65.8%	75.1%	72.6%	76.5%	76.8%	78.0%	83.3%	77.2%

(3) 年齢別賃金

所定時間内賃金の年齢別の上昇傾向をみると、男性は55～59歳（451,054円）女性は45～49歳（326,357円）でピークに達している。

また、22～24歳の所定時間内賃金を100として比較すると、男性の場合ピーク時で216となっている。これに対し女性はピーク時で161となっており、男性に比べて緩やかな上昇となっている。

年間給与支払額（平成23年）の上昇傾向をみると、男性は55～59歳（6,832,487円）、女性は45～49歳（5,164,156円）でピークに達する。

年齢別賃金

(単位:円)

年齢	男性					女性				
	扶養 家族	24年7月1か月の 所定時間内賃金 (通勤手当を除く)	指数	平成23年 年間給与支払額 (源泉徴収票の 支払金額)	指数	扶養 家族	24年7月1か月の 所定時間内賃金 (通勤手当を除く)	指数	平成23年 年間給与支払額 (源泉徴収票の 支払金額)	指数
22～24歳	0.0	209,199	100	3,223,481	100	0.0	203,059	100	2,841,294	100
25～29歳	0.2	241,365	115	3,919,734	122	0.0	226,406	111	3,492,888	123
30～34歳	0.4	283,047	135	4,675,637	145	0.0	258,065	127	4,048,977	143
35～39歳	0.7	326,535	156	5,298,677	164	0.1	280,003	138	4,367,097	154
40～44歳	0.8	370,790	177	5,886,766	183	0.1	295,997	146	4,675,057	165
45～49歳	1.0	417,634	200	6,454,767	200	0.2	326,357	161	5,164,156	182
50～54歳	1.0	446,086	213	6,790,371	211	0.1	307,824	152	4,805,617	169
55～59歳	0.8	451,054	216	6,832,487	212	0.1	296,713	146	4,693,729	165
60歳以上	0.6	323,020	154	4,931,958	153	0.1	241,430	119	3,567,808	126

※指数は22～24歳の数値を100として算出している。

年齢別賃金(高校卒)

(単位:円)

年齢	男性					女性				
	扶養 家族	24年7月1か月の 所定時間内賃金 (通勤手当を除く)	指数	平成23年 年間給与支払額 (源泉徴収票の 支払金額)	指数	扶養 家族	24年7月1か月の 所定時間内賃金 (通勤手当を除く)	指数	平成23年 年間給与支払額 (源泉徴収票の 支払金額)	指数
18～19歳	0.0	173,257	89	1,944,111	61	0.0	171,197	95	1,708,300	61
20～21歳	0.0	177,630	91	2,899,556	91	0.0	170,251	94	2,392,056	85
22～24歳	0.0	195,078	100	3,179,682	100	0.0	180,852	100	2,800,632	100
25～29歳	0.3	228,095	117	3,659,799	115	0.0	202,554	112	3,026,906	108
30～34歳	0.4	263,738	135	4,302,725	135	0.1	230,114	127	3,491,994	125
35～39歳	0.8	300,773	154	4,758,908	150	0.1	245,783	136	3,708,023	132
40～44歳	0.8	333,609	171	5,233,638	165	0.2	255,937	142	3,821,709	136
45～49歳	0.9	353,281	181	5,424,512	171	0.2	267,030	148	4,069,669	145
50～54歳	0.8	375,247	192	5,775,934	182	0.2	266,378	147	3,995,829	143
55～59歳	0.8	385,657	198	5,886,857	185	0.2	282,347	156	4,454,429	159
60歳以上	0.6	287,615	147	4,369,543	137	0.0	236,818	131	3,466,634	124

※指数は22～24歳の数値を100として算出している。

年齢別賃金(大学卒)

(単位:円)

年齢	男性					女性				
	扶養 家族	24年7月1か月の 所定時間内賃金 (通勤手当を除く)	指数	平成23年 年間給与支払額 (源泉徴収票の 支払金額)	指数	扶養 家族	24年7月1か月の 所定時間内賃金 (通勤手当を除く)	指数	平成23年 年間給与支払額 (源泉徴収票の 支払金額)	指数
22～24歳	0.0	216,689	100	3,226,464	100	0.0	210,725	100	2,968,340	100
25～29歳	0.2	244,568	113	4,045,040	125	0.0	233,649	111	3,743,527	126
30～34歳	0.4	293,257	135	4,940,405	153	0.1	272,603	129	4,469,039	151
35～39歳	0.7	348,963	161	5,750,383	178	0.1	310,939	148	4,938,031	166
40～44歳	0.9	409,850	189	6,571,729	204	0.1	339,877	161	5,387,940	182
45～49歳	1.1	474,017	219	7,393,350	229	0.1	391,777	186	6,391,090	215
50～54歳	1.1	503,359	232	7,653,241	237	0.1	372,055	177	5,884,192	198
55～59歳	0.9	512,768	237	7,721,264	239	0.1	346,722	165	5,296,529	178
60歳以上	0.8	394,285	182	6,183,515	192	0.1	293,632	139	4,143,109	140

※指数は22～24歳の数値を100として算出している。

4 初任給（統計表 第5表）

初任給を学歴別にみると、高校卒 175,315 円（対前年上昇率 0.8%）、高専・短大卒 186,389 円（0.7%）、専門学校卒 187,079 円（0.2%）、大学卒 203,253 円（0.4%）となった。

また、職種別にみると、すべての学歴区分において、「営業販売系」がもっとも高かった。

初任給（産業別・全職種）

（単位：円）

区分	高校卒		高専・短大卒		専門学校卒		大学卒	
	所定時間内賃金 (通勤手当を除く)	対前年比	所定時間内賃金 (通勤手当を除く)	対前年比	所定時間内賃金 (通勤手当を除く)	対前年比	所定時間内賃金 (通勤手当を除く)	対前年比
調査産業計	175,315	0.8%	186,389	0.7%	187,079	0.2%	203,253	0.4%
建設業	178,099	0.1%	189,379	1.0%	190,677	1.1%	205,836	1.2%
製造業	168,929	0.1%	181,691	0.0%	182,082	△ 0.4%	199,661	△ 0.3%
情報通信業	176,137	0.3%	187,846	0.2%	190,055	2.1%	204,273	0.0%
運輸業、郵便業	179,589	0.8%	188,836	1.7%	188,329	△ 1.6%	203,035	1.1%
卸売業、小売業	176,743	0.1%	188,343	1.2%	187,705	△ 0.1%	208,404	1.7%
金融業、保険業	175,500	1.7%	188,486	2.8%	195,690	2.7%	205,821	△ 0.7%
不動産業、物品賃貸業	180,629	1.2%	188,606	△ 0.0%	191,631	0.9%	200,733	△ 3.4%
学術研究、専門・技術サービス業	176,895	0.2%	187,254	△ 1.2%	191,588	0.9%	200,579	△ 1.9%
宿泊業、飲食サービス業	197,927	12.5%	195,664	5.6%	199,033	6.1%	209,360	3.7%
生活関連サービス業、娯楽業	188,113	5.9%	190,913	3.1%	191,079	1.7%	199,126	△ 0.4%
教育、学習支援業	202,500	16.5%	194,857	8.1%	190,600	6.3%	219,806	11.8%
医療、福祉	174,769	1.5%	185,362	3.2%	184,236	2.6%	195,082	3.8%
サービス業	171,100	△ 2.5%	182,631	△ 3.8%	184,100	△ 3.6%	194,684	△ 4.4%

初任給（職種別）

（単位：円）

区分	高校卒		高専・短大卒		専門学校卒		大学卒	
	所定時間内賃金 (通勤手当を除く)	対前年比	所定時間内賃金 (通勤手当を除く)	対前年比	所定時間内賃金 (通勤手当を除く)	対前年比	所定時間内賃金 (通勤手当を除く)	対前年比
全職種	175,315	0.8%	186,389	0.7%	187,079	0.2%	203,253	0.4%
営業販売系	175,331	1.3%	187,193	1.2%	187,919	1.0%	203,607	0.7%
事務系	173,372	1.0%	185,237	0.5%	185,998	0.4%	202,730	0.5%
技術系	172,993	△ 0.2%	184,833	△ 0.6%	185,847	△ 0.7%	202,880	△ 0.6%
生産系	169,977	△ 1.1%	183,239	△ 1.2%	183,488	△ 1.3%	200,563	△ 0.5%

5 モデル賃金（統計表 第6表）

モデル賃金（卒業後すぐに入社し、普通の能力と成績で勤務した場合の賃金水準）の年齢別の上昇傾向をみると、すべての学歴において55歳でピークを迎え、ピーク時の所定時間内賃金は、高校卒 413,337 円、高専・短大卒 427,217 円、専門学校卒 422,749 円、大学卒は 460,733 円となっている。

モデル賃金

（単位：円）

年齢	高校卒		高専・短大卒		専門学校卒		大学卒	
	所定時間内賃金 (通勤手当を除く)	指数	所定時間内賃金 (通勤手当を除く)	指数	所定時間内賃金 (通勤手当を除く)	指数	所定時間内賃金 (通勤手当を除く)	指数
18歳	175,315	100.0	-	-	-	-	-	-
20歳	185,852	106.0	186,389	100.0	187,079	100.0	-	-
22歳	197,203	112.5	198,777	106.6	198,160	105.9	203,253	100.0
25歳	215,167	122.7	218,009	117.0	216,040	115.5	227,049	111.7
30歳	253,040	117.6	258,472	138.7	257,938	137.9	271,353	133.5
35歳	288,617	164.6	298,372	160.1	296,353	158.4	314,727	154.8
40歳	327,036	186.5	338,159	181.4	335,954	179.6	360,838	177.5
45歳	359,670	205.2	369,425	198.2	368,765	197.1	397,320	195.5
50歳	390,110	222.5	404,173	216.8	402,139	215.0	436,024	214.5
55歳	413,337	235.8	427,217	229.2	422,749	226.0	460,733	226.7
60歳	408,945	233.3	420,444	225.6	417,529	223.2	458,298	225.5

※指数は初任給を100として算出している。

6 定年制（統計表 第7表）

(1) 定年制度・定年年齢

集計企業のうち、「全員一律定年制を採用している」と回答した企業は82.9%、「定年制がない」と回答した企業は11.4%であった。

また、全員一律定年制を採用していると回答した企業の定年年齢についてみると、60歳が最も多く82.3%、ついで65歳の11.3%であった。

定年制度・定年年齢

	集計企業数	全員一律定年制									その他の定年制 (役職別・職種別など)	定年制なし	無記入
			60歳	61歳	62歳	63歳	64歳	65歳	66歳以上	無記入			
調査産業計	1,099 (100.0)	911 (82.9)	750	3	11	13	7	103	6	18	47 (4.3)	125 (11.4)	16 (1.5)
		<100.0>	< 82.3>	< 0.3>	< 1.2>	< 1.4>	< 0.8>	< 11.3>	< 0.7>	< 2.0>			

()内は構成比(%) < >内は全員一律定年制企業構成比(%)

(2) 定年後の継続雇用制度

定年制がある企業に定年後の継続雇用制度についてきいたところ、「再雇用制度を採用している」と回答した企業が79.9%、「勤務延長制度を採用している」と回答した企業が10.6%、「再雇用制度と勤務延長制度の併用」と回答した企業が2.7%であった。

また、「継続雇用制度を採用していない」と回答した企業は6.8%であった。

定年後の継続雇用制度

	記入企業数	再雇用制度を採用	勤務延長制度を採用	再雇用制度・勤務延長制度を併用	継続雇用制度を採用していない
調査産業計	942	753	100	25	64
	(100.0)	(79.9)	(10.6)	(2.7)	(6.8)

()内は構成比(%)

(3) 再雇用制度

再雇用制度の対象となる従業員についてみると、「希望者全員に適用する」と回答した企業が 39.3%、「労使協定で定めた基準に該当する者」と回答した企業が 60.7%であった。

また、定年時と比較した賃金については、「定年時より低下」と回答した企業が 94.8%であり、賃金低下率は「20%以上 30%未満」(27.6%)、「30%以上 40%未満」(26.0%) と回答した企業が多かった。

再雇用制度

	対象者			定年時と比較した賃金			賃金低下率						
	記入企業数	希望者全員に適用	労使協定で定めた基準に該当する者	記入企業数	定年時より低下	定年時と同一	記入企業数	10%未満	10%以上20%未満	20%以上30%未満	30%以上40%未満	40%以上50%未満	50%以上
調査産業計	753 (100.0)	296 (39.3)	457 (60.7)	732 (100.0)	694 (94.8)	38 (5.2)	642 (100.0)	31 (4.8)	93 (14.5)	177 (27.6)	167 (26.0)	111 (17.3)	63 (9.8)

()内は構成比(%)

再雇用制度における最長雇用年齢

	記入企業数	平均年齢	61歳	62歳	63歳	64歳	65歳	66歳	67歳	68歳	69歳	70歳以上
調査産業計	667 (100.0)	65.5	-	-	3 (0.4)	19 (2.8)	575 (86.2)	-	4 (0.6)	5 (0.7)	-	61 (9.1)

()内は構成比(%)

(4) 勤務延長制度

勤務延長制度の対象となる従業員についてみると、「希望者全員に適用する」と回答した企業が 64.4%、「労使協定で定めた基準に該当する者」と回答した企業が 35.6%であった。

また、定年時と比較した賃金については、「定年時より低下」と回答した企業が 62.7%であり、賃金低下率は「20%以上 30%未満」(34.2%) と回答した企業が多かった。

勤務延長制度

	対象者			定年時と比較した賃金			賃金低下率						
	記入企業数	希望者全員に適用	労使協定で定めた基準に該当する者	記入企業数	定年時より低下	定年時と同一	記入企業数	10%未満	10%以上20%未満	20%以上30%未満	30%以上40%未満	40%以上50%未満	50%以上
調査産業計	118 (100.0)	76 (64.4)	42 (35.6)	118 (100.0)	74 (62.7)	44 (37.3)	76 (100.0)	16 (21.1)	10 (13.2)	26 (34.2)	16 (21.1)	7 (9.2)	1 (1.3)

()内は構成比(%)

勤務延長制度における最長雇用年齢

	記入企業数	平均年齢	61歳	62歳	63歳	64歳	65歳	66歳	67歳	68歳	69歳	70歳以上
調査産業計	92 (100.0)	66.7	-	1 (1.1)	2 (2.2)	-	63 (68.5)	1 (1.1)	-	2 (2.2)	-	23 (25.0)

()内は構成比(%)

7 退職金制度（統計表 第8表）

(1) 退職金制度の有無

集計企業のうち、「退職金制度がある」と回答した企業が77.7%、「退職金制度がない」と回答した企業が21.1%であった。また、「退職金制度がある」と回答した企業の72.2%が「退職一時金制度のみを採用」、23.7%が「退職一時金と退職年金を併用している」と回答した。

退職金制度の有無

	集計企業数	制度あり			制度なし	無記入
		退職一時金のみ	退職一時金と退職年金の併用	退職年金のみ		
調査産業計	1,099 (100.0)	854 (77.7) <100.0>	617 < 72.2>	202 < 23.7>	35 < 4.1>	232 (21.1) 13 (1.2)

()内は構成比(%) < >内は制度がある企業の構成比(%)

(2) 退職一時金の支払準備形態

退職一時金制度の支払準備形態をみると、「社内準備」と回答した企業が67.9%で最も多く、次いで、「中小企業退職金共済制度」と回答した企業が46.8%であった（複数回答）。

退職一時金の支払準備形態

	退職一時金制度導入企業数	複数回答					無記入
		社内準備	中小企業退職金共済制度	特定退職金共済制度	退職金保険	その他の社外準備	
調査産業計	819 (100.0)	556 (67.9)	383 (46.8)	44 (5.4)	77 (9.4)	57 (7.0)	9 (1.1)

()内は企業の回答した割合(%)

(3) 退職一時金の算出方法

退職一時金の算出方法をみると、「退職金算定基礎額×支給率」と回答した企業が49.1%で最も多く、次いで、「勤務年数に応じた一定額」と回答した企業が21.1%であった。

退職一時金の算出方法

	退職一時金制度導入企業数						その他	無記入
		退職金算定基礎額×支給率	退職金算定基礎額×支給率＋一定額	勤務年数に応じた一定額	ポイント制(退職金ポイント×ポイント単価)			
調査産業計	819 (100.0)	402 (49.1)	18 (2.2)	173 (21.1)	121 (14.8)	77 (9.4)	28 (3.4)	

()内は構成比(%)

(4) 退職金算定基礎額の算出方法

退職金算定基礎額の算出方法をみると、「退職時の基本給」と回答した企業が49.4%で最も多く、次いで、「退職時の基本給×一定率」と回答した企業が26.8%であった。

退職金算定基礎額の算出方法

	退職金算定基礎額制度導入企業数	退職時の基本給	退職時基本給×一定率	退職時基本給+手当	(退職時基本給+手当)×一定率	別テーブル方式	その他	無記入
調査産業計	425	210	114	17	9	49	19	7
	(100.0)	(49.4)	(26.8)	(4.0)	(2.1)	(11.5)	(4.5)	(1.6)

()内は構成比(%)

(5) 退職一時金受給のための最低勤続年数

退職一時金受給のための最低勤続年数をみると、「3年」と回答した企業が、自己都合退職(52.1%)、会社都合退職(32.5%)ともに、最も多かった。

退職一時金の受給のための最低勤続年数

	退職一時金制度導入企業数	自己都合退職						
		1年未満	1年	2年	3年	4年	5年以上	無記入
調査産業計	819	2	136	121	427	10	61	62
	(100.0)	(0.2)	(16.6)	(14.8)	(52.1)	(1.2)	(7.4)	(7.6)

	退職一時金制度導入企業数	会社都合退職						
		1年未満	1年	2年	3年	4年	5年以上	無記入
調査産業計	819	37	231	92	266	6	38	149
	(100.0)	(4.5)	(28.2)	(11.2)	(32.5)	(0.7)	(4.6)	(18.2)

()内は構成比(%)

(6) 退職一時金の特別加算制度

退職一時金の特別加算制度をみると、特別加算企業制度がある企業は43.1%で、ない企業は54.0%であった。また、特別加算企業制度があると回答した企業の84.1%が「功労加算」、19.8%が「業務上死傷病」と回答した。(複数回答)。

退職一時金の特別加算制度

	退職一時金制度導入企業数	制度あり	複数回答							制度なし	無記入
			功労加算	役付加算	年齢加算	業務上死傷病	業務外死傷病	早期退職者優遇	無記入		
調査産業計	819 (100.0)	353 (43.1)	297 < 84.1>	58 < 16.4>	12 < 3.4>	70 < 19.8>	31 < 8.8>	28 < 7.9>	4 < 1.1>	442 (54.0)	24 (2.9)

()内は構成比(%) < >内は制度がある企業の回答した割合(%)

(7) 退職年金の支払準備形態

退職年金の支払準備形態をみると、「厚生年金基金」と回答した企業が46.8%で最も多く、次いで、「確定給付企業年金」と回答した企業が30.4%であった(複数回答)。

退職年金の支払準備形態

	退職年金制度導入企業数	複数回答					
		確定拠出年金(企業型)	確定給付企業年金	厚生年金基金	企業独自の年金	その他	無記入
調査産業計	237 (100.0)	64 (27.0)	72 (30.4)	111 (46.8)	9 (3.8)	12 (5.1)	16 (6.8)

()内は企業の回答した割合(%)

(8) 適格退職年金制度廃止後の移行状況

平成24年3月31日に制度が廃止となり、その後の移行状況をみると、「中小企業退職金共済制度へ移行」と回答した企業が41.9%、次いで「確定給付企業年金へ移行」と回答した企業が24.8%であった。

適格退職年金制度の廃止後の移行状況

	14年4月時点 適格年金制度あり	制度廃止後の移行状況						
		中小企業退職金共済制度へ移行	確定拠出年金(企業型)へ移行	確定給付企業年金へ移行	厚生年金基金へ移行	移行せず廃止	その他	無記入
調査産業計	246 (100.0)	103 (41.9)	39 (15.9)	61 (24.8)	12 (4.9)	14 (5.7)	15 (6.1)	2 (0.8)

()内は構成比(%)

8 モデル退職金（統計表 第9表）

モデル退職金（卒業後すぐに入社し、普通的能力と成績で勤務した場合の退職金水準）をみると、定年時の支給金額は、高校卒が11,137千円、高専・短大卒が11,363千円、大学卒が12,244千円であった。

また、モデル退職金支給額をモデル所定時間内賃金で除した支給月数をみると、定年時の支給月数は、高校卒が27.1月、高専・短大卒が26.6月、大学卒が26.3月であった。

モデル退職金

学歴	勤続年数	年齢	自己都合退職		会社都合退職	
			支給金額(千円)	支給月数	支給金額(千円)	支給月数
高校卒	10	28	939	4.1	1,252	5.4
	15	33	1,834	7.0	2,332	8.9
	20	38	3,112	10.4	3,750	12.6
	25	43	4,763	14.3	5,480	16.5
	30	48	6,534	18.1	7,375	20.4
	定年		-	-	11,137	27.1
高専・短大卒	10	30	1,014	4.0	1,384	5.5
	15	35	1,976	6.9	2,539	8.8
	20	40	3,362	10.4	4,042	12.4
	25	45	5,084	14.1	5,898	16.4
	30	50	6,889	17.6	7,820	19.9
	定年		-	-	11,363	26.6
大学卒	10	32	1,188	4.3	1,533	5.5
	15	37	2,257	7.0	2,885	9.0
	20	42	4,072	11.2	4,638	12.8
	25	47	5,849	14.4	6,743	16.6
	30	52	8,396	19.1	8,971	20.4
	定年		-	-	12,244	26.3

モデル退職金(退職一時金みの企業)

学歴	勤続年数	年齢	自己都合退職		会社都合退職	
			平成24年 支給金額(千円)	平成22年 支給金額(千円)	平成24年 支給金額(千円)	平成22年 支給金額(千円)
高校卒	10	28	896	912	1,203	1,253
	15	33	1,727	1,781	2,224	2,322
	20	38	2,935	2,999	3,580	3,742
	25	43	4,485	4,582	5,182	5,446
	30	48	6,175	6,275	6,959	7,188
	定年		—	—	10,758	10,386
高専・短大卒	10	30	959	999	1,324	1,367
	15	35	1,853	1,955	2,384	2,520
	20	40	3,116	3,294	3,771	4,048
	25	45	4,755	4,889	5,530	5,784
	30	50	6,354	6,618	7,245	7,621
	定年		—	—	10,826	10,783
大学卒	10	32	1,086	1,113	1,476	1,524
	15	37	2,142	2,205	2,741	2,825
	20	42	3,648	3,663	4,398	4,488
	25	47	5,443	5,543	6,276	6,467
	30	52	7,401	7,513	8,262	8,551
	定年		—	—	11,659	11,542

モデル退職金(退職一時金と退職年金を併用している企業)

学歴	勤続年数	年齢	自己都合退職		会社都合退職	
			平成24年 支給金額(千円)	平成22年 支給金額(千円)	平成24年 支給金額(千円)	平成22年 支給金額(千円)
高校卒	10	28	1,043	1,011	1,364	1,312
	15	33	2,093	2,000	2,586	2,456
	20	38	3,577	3,415	4,181	4,019
	25	43	5,530	5,277	6,238	5,960
	30	48	7,556	7,601	8,462	8,433
	定年		—	—	12,038	12,999
高専・短大卒	10	30	1,134	1,124	1,527	1,435
	15	35	2,254	2,207	2,906	2,728
	20	40	3,957	3,778	4,710	4,397
	25	45	5,989	6,001	6,894	6,742
	30	50	8,285	8,384	9,303	9,430
	定年		—	—	12,667	13,506
大学卒	10	32	1,414	1,255	1,660	1,649
	15	37	2,515	2,540	3,221	3,139
	20	42	5,099	4,368	5,209	5,047
	25	47	6,845	6,831	7,843	7,667
	30	52	10,730	9,536	10,558	10,466
	定年		—	—	13,404	14,088

Ⅲ 統計表

第1表-① 賃金表の有無

	集計 企業数	賃金表 あり	賃金表 なし	無記入
調査産業計	1,099 (100.0)	581 (52.9)	504 (45.9)	14 (1.3)
労組あり	131 (100.0)	93 (71.0)	37 (28.2)	1 (0.8)
労組なし	968 (100.0)	488 (50.4)	467 (48.2)	13 (1.3)
建設業	110 (100.0)	63 (57.3)	46 (41.8)	1 (0.9)
製造業	293 (100.0)	150 (51.2)	140 (47.8)	3 (1.0)
情報通信業	84 (100.0)	57 (67.9)	27 (32.1)	-
運輸業，郵便業	66 (100.0)	44 (66.7)	21 (31.8)	1 (1.5)
卸売業，小売業	220 (100.0)	110 (50.0)	105 (47.7)	5 (2.3)
金融業，保険業	25 (100.0)	17 (68.0)	8 (32.0)	-
不動産業， 物品賃貸業	28 (100.0)	13 (46.4)	15 (53.6)	-
学術研究，専門・技術 サービス業	60 (100.0)	29 (48.3)	31 (51.7)	-
宿泊業， 飲食サービス業	31 (100.0)	11 (35.5)	20 (64.5)	-
生活関連サービス業， 娯楽業	45 (100.0)	27 (60.0)	16 (35.6)	2 (4.4)
教育，学習支援業	29 (100.0)	14 (48.3)	14 (48.3)	1 (3.4)
医療，福祉	34 (100.0)	15 (44.1)	18 (52.9)	1 (2.9)
サービス業	74 (100.0)	31 (41.9)	43 (58.1)	-
10 ～ 49 人	583 (100.0)	275 (47.2)	301 (51.6)	7 (1.2)
50 ～ 99 人	328 (100.0)	185 (56.4)	138 (42.1)	5 (1.5)
100 ～ 299 人	188 (100.0)	121 (64.4)	65 (34.6)	2 (1.1)

第1表-② 過去1年間の定期昇給の実施状況

	集計 企業数	定昇制度 に基づき 実施	定昇制度 があるが 実施でき ず	定昇制度 がない	その他	無記入
調査産業計	1,099 (100.0)	591 (53.8)	154 (14.0)	289 (26.3)	60 (5.5)	5 (0.5)
労組あり	131 (100.0)	91 (69.5)	10 (7.6)	22 (16.8)	8 (6.1)	-
労組なし	968 (100.0)	500 (51.7)	144 (14.9)	267 (27.6)	52 (5.4)	5 (0.5)
建設業	110 (100.0)	63 (57.3)	12 (10.9)	29 (26.4)	6 (5.5)	-
製造業	293 (100.0)	185 (63.1)	43 (14.7)	49 (16.7)	16 (5.5)	-
情報通信業	84 (100.0)	60 (71.4)	8 (9.5)	13 (15.5)	3 (3.6)	-
運輸業，郵便業	66 (100.0)	26 (39.4)	17 (25.8)	21 (31.8)	2 (3.0)	-
卸売業，小売業	220 (100.0)	111 (50.5)	36 (16.4)	63 (28.6)	9 (4.1)	1 (0.5)
金融業，保険業	25 (100.0)	9 (36.0)	2 (8.0)	13 (52.0)	1 (4.0)	-
不動産業， 物品賃貸業	28 (100.0)	12 (42.9)	5 (17.9)	6 (21.4)	4 (14.3)	1 (3.6)
学術研究，専門・技術 サービス業	60 (100.0)	28 (46.7)	8 (13.3)	19 (31.7)	5 (8.3)	-
宿泊業， 飲食サービス業	31 (100.0)	11 (35.5)	6 (19.4)	12 (38.7)	1 (3.2)	1 (3.2)
生活関連サービス業， 娯楽業	45 (100.0)	29 (64.4)	4 (8.9)	10 (22.2)	2 (4.4)	-
教育，学習支援業	29 (100.0)	13 (44.8)	1 (3.4)	12 (41.4)	3 (10.3)	-
医療，福祉	34 (100.0)	16 (47.1)	-	13 (38.2)	4 (11.8)	1 (2.9)
サービス業	74 (100.0)	28 (37.8)	12 (16.2)	29 (39.2)	4 (5.4)	1 (1.4)
10 ～ 49 人	583 (100.0)	279 (47.9)	99 (17.0)	177 (30.4)	26 (4.5)	2 (0.3)
50 ～ 99 人	328 (100.0)	181 (55.2)	37 (11.3)	84 (25.6)	23 (7.0)	3 (0.9)
100 ～ 299 人	188 (100.0)	131 (69.7)	18 (9.6)	28 (14.9)	11 (5.9)	-

第1表-③ 過去1年間のベースアップの実施状況

	集計 企業数	ベースアップ を実施	現状維持	ベースダ ウンを実 施	ベースアップ の制度 がない	無記入
調査産業計	1,099 (100.0)	174 (15.8)	440 (40.0)	27 (2.5)	439 (39.9)	19 (1.7)
労組あり	131 (100.0)	23 (17.6)	62 (47.3)	4 (3.1)	41 (31.3)	1 (0.8)
労組なし	968 (100.0)	151 (15.6)	378 (39.0)	23 (2.4)	398 (41.1)	18 (1.9)
建設業	110 (100.0)	19 (17.3)	51 (46.4)	1 (0.9)	36 (32.7)	3 (2.7)
製造業	293 (100.0)	45 (15.4)	121 (41.3)	7 (2.4)	117 (39.9)	3 (1.0)
情報通信業	84 (100.0)	13 (15.5)	37 (44.0)	3 (3.6)	31 (36.9)	-
運輸業，郵便業	66 (100.0)	8 (12.1)	32 (48.5)	1 (1.5)	25 (37.9)	-
卸売業，小売業	220 (100.0)	39 (17.7)	87 (39.5)	8 (3.6)	79 (35.9)	7 (3.2)
金融業，保険業	25 (100.0)	1 (4.0)	10 (40.0)	-	14 (56.0)	-
不動産業， 物品賃貸業	28 (100.0)	6 (21.4)	10 (35.7)	-	11 (39.3)	1 (3.6)
学術研究，専門・技術 サービス業	60 (100.0)	7 (11.7)	18 (30.0)	2 (3.3)	33 (55.0)	-
宿泊業， 飲食サービス業	31 (100.0)	3 (9.7)	14 (45.2)	-	13 (41.9)	1 (3.2)
生活関連サービス業， 娯楽業	45 (100.0)	5 (11.1)	16 (35.6)	1 (2.2)	21 (46.7)	2 (4.4)
教育，学習支援業	29 (100.0)	7 (24.1)	6 (20.7)	-	15 (51.7)	1 (3.4)
医療，福祉	34 (100.0)	9 (26.5)	11 (32.4)	1 (2.9)	13 (38.2)	-
サービス業	74 (100.0)	12 (16.2)	27 (36.5)	3 (4.1)	31 (41.9)	1 (1.4)
10 ～ 49 人	583 (100.0)	100 (17.2)	222 (38.1)	16 (2.7)	231 (39.6)	14 (2.4)
50 ～ 99 人	328 (100.0)	48 (14.6)	136 (41.5)	7 (2.1)	132 (40.2)	5 (1.5)
100 ～ 299 人	188 (100.0)	26 (13.8)	82 (43.6)	4 (2.1)	76 (40.4)	-

第2表-① 賞与支給の有無

	集計 企業数	賞与の 支給	賞与の 支給	賞与の 支給	賞与の 支給	無 記入
		制度に 基づ	制度は ない	制度は ある	制度が なく	
調査産業計	1,099 (100.0)	792 (72.1)	104 (9.5)	101 (9.2)	81 (7.4)	21 (1.9)
労組あり	131 (100.0)	115 (87.8)	4 (3.1)	10 (7.6)	- -	2 (1.5)
労組なし	968 (100.0)	677 (69.9)	100 (10.3)	91 (9.4)	81 (8.4)	19 (2.0)
建設業	110 (100.0)	86 (78.2)	5 (4.5)	12 (10.9)	6 (5.5)	1 (0.9)
製造業	293 (100.0)	230 (78.5)	20 (6.8)	29 (9.9)	10 (3.4)	4 (1.4)
情報通信業	84 (100.0)	73 (86.9)	3 (3.6)	5 (6.0)	2 (2.4)	1 (1.2)
運輸業，郵便業	66 (100.0)	44 (66.7)	8 (12.1)	5 (7.6)	8 (12.1)	1 (1.5)
卸売業，小売業	220 (100.0)	143 (65.0)	31 (14.1)	18 (8.2)	19 (8.6)	9 (4.1)
金融業，保険業	25 (100.0)	24 (96.0)	- -	- -	1 (4.0)	- -
不動産業， 物品賃貸業	28 (100.0)	23 (82.1)	3 (10.7)	1 (3.6)	- -	1 (3.6)
学術研究，専門・技術 サービス業	60 (100.0)	45 (75.0)	7 (11.7)	4 (6.7)	3 (5.0)	1 (1.7)
宿泊業， 飲食サービス業	31 (100.0)	14 (45.2)	5 (16.1)	5 (16.1)	6 (19.4)	1 (3.2)
生活関連サービス業， 娯楽業	45 (100.0)	33 (73.3)	2 (4.4)	6 (13.3)	4 (8.9)	- -
教育，学習支援業	29 (100.0)	14 (48.3)	4 (13.8)	3 (10.3)	7 (24.1)	1 (3.4)
医療，福祉	34 (100.0)	17 (50.0)	6 (17.6)	4 (11.8)	7 (20.6)	- -
サービス業	74 (100.0)	46 (62.2)	10 (13.5)	9 (12.2)	8 (10.8)	1 (1.4)
10 ～ 49 人	583 (100.0)	371 (63.6)	76 (13.0)	65 (11.1)	59 (10.1)	12 (2.1)
50 ～ 99 人	328 (100.0)	259 (79.0)	21 (6.4)	23 (7.0)	19 (5.8)	6 (1.8)
100 ～ 299 人	188 (100.0)	162 (86.2)	7 (3.7)	13 (6.9)	3 (1.6)	3 (1.6)

第2表-② 過去1年間の賞与支給額

	集計 企業数	賞与支給 企業数	支給額(円)				支給なし 無記入
			24年 夏季	23年 年末	左記 以外	合計	
調査産業計	1,099 (100.0)	905 (82.3)	408,648	423,424	75,000	907,071	194 (17.7)
労組あり	131 (100.0)	117 (89.3)	483,429	476,748	51,059	1,011,236	14 (10.7)
労組なし	968 (100.0)	788 (81.4)	397,545	415,506	78,554	891,605	180 (18.6)
建設業	110 (100.0)	91 (82.7)	382,755	424,299	52,797	859,851	19 (17.3)
製造業	293 (100.0)	252 (86.0)	379,123	408,466	68,650	856,238	41 (14.0)
情報通信業	84 (100.0)	76 (90.5)	547,351	538,583	87,611	1,173,545	8 (9.5)
運輸業，郵便業	66 (100.0)	52 (78.8)	342,013	363,263	19,529	724,806	14 (21.2)
卸売業，小売業	220 (100.0)	181 (82.3)	414,569	444,885	69,701	929,154	39 (17.7)
金融業，保険業	25 (100.0)	24 (96.0)	500,358	475,983	204,683	1,181,025	1 (4.0)
不動産業， 物品賃貸業	28 (100.0)	25 (89.3)	471,588	470,944	57,712	1,000,244	3 (10.7)
学術研究，専門・技術 サービス業	60 (100.0)	53 (88.3)	485,957	443,349	110,077	1,039,383	7 (11.7)
宿泊業， 飲食サービス業	31 (100.0)	19 (61.3)	166,211	168,816	73,437	408,463	12 (38.7)
生活関連サービス業， 娯楽業	45 (100.0)	34 (75.6)	451,644	448,897	86,124	986,665	11 (24.4)
教育，学習支援業	29 (100.0)	20 (69.0)	570,050	421,365	209,615	1,201,030	9 (31.0)
医療，福祉	34 (100.0)	23 (67.6)	308,643	389,457	10,448	708,548	11 (32.4)
サービス業	74 (100.0)	55 (74.3)	335,793	341,053	82,464	759,309	19 (25.7)
10～49人	583 (100.0)	456 (78.2)	377,600	394,117	71,882	843,599	127 (21.8)
50～99人	328 (100.0)	280 (85.4)	424,920	442,461	73,189	940,570	48 (14.6)
100～299人	188 (100.0)	169 (89.9)	465,463	470,957	86,411	1,022,831	19 (10.1)

第2表-③ 査定等による賞与格差

区分	集計 企業数	記入あり	10%	10～	20～	30～	40～	50%	無記入	
			未満	20%	30%	40%	50%	以上		
調査産業計	1,099 (100.0)	848 (77.2) <100.0>	349 < 41.2>	263 < 31.0>	126 < 14.9>	44 < 5.2>	21 < 2.5>	45 < 5.3>	251 (22.8)	
	労組あり	131 (100.0)	111 (84.7) <100.0>	59 < 53.2>	27 < 24.3>	15 < 13.5>	6 < 5.4>	1 < 0.9>	3 < 2.7>	20 (15.3)
	労組なし	968 (100.0)	737 (76.1) <100.0>	290 < 39.3>	236 < 32.0>	111 < 15.1>	38 < 5.2>	20 < 2.7>	42 < 5.7>	231 (23.9)
建設業	110 (100.0)	87 (79.1) <100.0>	46 < 52.9>	22 < 25.3>	15 < 17.2>	-	2 < 2.3>	2 < 2.3>	23 (20.9)	
製造業	293 (100.0)	240 (81.9) <100.0>	86 < 35.8>	86 < 35.8>	44 < 18.3>	14 < 5.8>	3 < 1.3>	7 < 2.9>	53 (18.1)	
情報通信業	84 (100.0)	74 (88.1) <100.0>	27 < 36.5>	25 < 33.8>	12 < 16.2>	4 < 5.4>	-	6 < 8.1>	10 (11.9)	
運輸業，郵便業	66 (100.0)	48 (72.7) <100.0>	30 < 62.5>	8 < 16.7>	5 < 10.4>	-	1 < 2.1>	4 < 8.3>	18 (27.3)	
卸売業，小売業	220 (100.0)	166 (75.5) <100.0>	62 < 37.3>	55 < 33.1>	28 < 16.9>	10 < 6.0>	7 < 4.2>	4 < 2.4>	54 (24.5)	
金融業，保険業	25 (100.0)	22 (88.0) <100.0>	3 < 13.6>	7 < 31.8>	3 < 13.6>	1 < 4.5>	1 < 4.5>	7 < 31.8>	3 (12.0)	
不動産業， 物品賃貸業	28 (100.0)	20 (71.4) <100.0>	9 < 45.0>	5 < 25.0>	4 < 20.0>	-	2 < 10.0>	-	8 (28.6)	
学術研究，専門・技術 サービス業	60 (100.0)	46 (76.7) <100.0>	13 < 28.3>	13 < 28.3>	3 < 6.5>	5 < 10.9>	3 < 6.5>	9 < 19.6>	14 (23.3)	
宿泊業， 飲食サービス業	31 (100.0)	18 (58.1) <100.0>	13 < 72.2>	1 < 5.6>	1 < 5.6>	3 < 16.7>	-	-	13 (41.9)	
生活関連サービス業， 娯楽業	45 (100.0)	33 (73.3) <100.0>	18 < 54.5>	9 < 27.3>	1 < 3.0>	2 < 6.1>	1 < 3.0>	2 < 6.1>	12 (26.7)	
教育，学習支援業	29 (100.0)	21 (72.4) <100.0>	11 < 52.4>	4 < 19.0>	3 < 14.3>	2 < 9.5>	-	1 < 4.8>	8 (27.6)	
医療，福祉	34 (100.0)	24 (70.6) <100.0>	12 < 50.0>	9 < 37.5>	2 < 8.3>	-	-	1 < 4.2>	10 (29.4)	
サービス業	74 (100.0)	49 (66.2) <100.0>	19 < 38.8>	19 < 38.8>	5 < 10.2>	3 < 6.1>	1 < 2.0>	2 < 4.1>	25 (33.8)	
10～49人	583 (100.0)	421 (72.2) <100.0>	188 < 44.7>	115 < 27.3>	60 < 14.3>	21 < 5.0>	14 < 3.3>	23 < 5.5>	162 (27.8)	
50～99人	328 (100.0)	268 (81.7) <100.0>	96 < 35.8>	93 < 34.7>	48 < 17.9>	16 < 6.0>	4 < 1.5>	11 < 4.1>	60 (18.3)	
100～299人	188 (100.0)	159 (84.6) <100.0>	65 < 40.9>	55 < 34.6>	18 < 11.3>	7 < 4.4>	3 < 1.9>	11 < 6.9>	29 (15.4)	

第2表-④ 役付手当制度

	集 計 企業数	制度あり	給同	る支同	制度なし	無記入
			額一 は役 同職 じの 支	給一 額一 は役 は職 異で なも		
調 査 産 業 計	1,099 (100.0)	773 (70.3) <100.0>	501 < 64.8>	272 < 35.2>	280 (25.5)	46 (4.2)
労組あり	131 (100.0)	112 (85.5) <100.0>	77 < 68.8>	35 < 31.3>	14 (10.7)	5 (3.8)
労組なし	968 (100.0)	661 (68.3) <100.0>	424 < 64.1>	237 < 35.9>	266 (27.5)	41 (4.2)
建 設 業	110 (100.0)	81 (73.6) <100.0>	54 < 66.7>	27 < 33.3>	24 (21.8)	5 (4.5)
製 造 業	293 (100.0)	237 (80.9) <100.0>	157 < 66.2>	80 < 33.8>	43 (14.7)	13 (4.4)
情 報 通 信 業	84 (100.0)	63 (75.0) <100.0>	42 < 66.7>	21 < 33.3>	19 (22.6)	2 (2.4)
運 輸 業 , 郵 便 業	66 (100.0)	45 (68.2) <100.0>	28 < 62.2>	17 < 37.8>	14 (21.2)	7 (10.6)
卸 売 業 , 小 売 業	220 (100.0)	147 (66.8) <100.0>	96 < 65.3>	51 < 34.7>	63 (28.6)	10 (4.5)
金 融 業 , 保 険 業	25 (100.0)	15 (60.0) <100.0>	9 < 60.0>	6 < 40.0>	10 (40.0)	- -
不 動 産 業 , 物 品 賃 貸 業	28 (100.0)	16 (57.1) <100.0>	9 < 56.3>	7 < 43.8>	11 (39.3)	1 (3.6)
学 術 研 究 , 専 門 ・ 技 術 サービス 業	60 (100.0)	37 (61.7) <100.0>	19 < 51.4>	18 < 48.6>	21 (35.0)	2 (3.3)
宿 泊 業 , 飲 食 サービス 業	31 (100.0)	11 (35.5) <100.0>	9 < 81.8>	2 < 18.2>	20 (64.5)	- -
生 活 関 連 サービス 業 , 娯 楽 業	45 (100.0)	32 (71.1) <100.0>	24 < 75.0>	8 < 25.0>	12 (26.7)	1 (2.2)
教 学 習 支 援 業	29 (100.0)	14 (48.3) <100.0>	6 < 42.9>	8 < 57.1>	13 (44.8)	2 (6.9)
医 療 , 福 祉	34 (100.0)	25 (73.5) <100.0>	14 < 56.0>	11 < 44.0>	9 (26.5)	- -
サ ー ビ ス 業	74 (100.0)	50 (67.6) <100.0>	34 < 68.0>	16 < 32.0>	21 (28.4)	3 (4.1)
10 ～ 49 人	583 (100.0)	368 (63.1) <100.0>	230 < 62.5>	138 < 37.5>	190 (32.6)	25 (4.3)
50 ～ 99 人	328 (100.0)	256 (78.0) <100.0>	168 < 65.6>	88 < 34.4>	58 (17.7)	14 (4.3)
100 ～ 299 人	188 (100.0)	149 (79.3) <100.0>	103 < 69.1>	46 < 30.9>	32 (17.0)	7 (3.7)

第2表-⑤ 役付手当支給額

		管理職			管理職以外			
		記入 企業数	平均年齢	支給額	記入 企業数	平均年齢	支給額	
調 査 産 業 計	最高 平均 最低	679	48.1	1,300,000	566	39.1	1,150,000	
				88,625				45,339
				2,000				300
	最高 平均 最低	103	48.4	789,700	80	41.0	368,600	
労組あり				82,808				37,412
				5,000				2,000
	最高 平均 最低	576	47.9	1,300,000	486	38.6	1,150,000	
労組なし				90,740				47,439
				2,000				300
建 設 業	最高 平均 最低	70	48.6	499,000	60	38.4	408,900	
				95,909				41,088
				11,000				2,800
製 造 業	最高 平均 最低	215	49.0	561,900	186	40.2	400,000	
				85,499				50,924
				2,000				2,000
情 報 通 信 業	最高 平均 最低	58	47.3	1,092,000	51	38.1	368,600	
				99,060				37,132
				10,000				2,300
運 輸 業 , 郵 便 業	最高 平均 最低	45	48.5	570,800	35	43.7	325,500	
				104,359				39,681
				10,000				2,700
卸 売 業 , 小 売 業	最高 平均 最低	129	47.4	1,300,000	99	38.8	319,500	
				91,744				51,451
				3,000				1,200
金 融 業 , 保 険 業	最高 平均 最低	14	46.4	150,000	9	38.3	35,000	
				61,109				18,455
				9,400				5,000
不 動 産 業 業 , 物 品 賃 貸 業	最高 平均 最低	12	49.3	102,000	11	33.8	40,000	
				57,732				20,682
				15,600				4,500
学 術 研 究 , 専 門 ・ 技 術 サ ー ビ ス 業	最高 平均 最低	32	46.8	500,000	23	39.8	1,150,000	
				89,636				103,620
				15,000				5,000
宿 泊 業 , 飲 食 サ ー ビ ス 業	最高 平均 最低	9	47.4	420,000	10	35.7	338,000	
				110,925				43,649
				6,500				300
生 活 関 連 サ ー ビ ス 業 , 娯 楽 業	最高 平均 最低	28	47.3	190,000	26	37.7	352,000	
				58,367				32,404
				15,000				5,000
教 育 , 学 習 支 援 業	最高 平均 最低	12	47.5	400,000	8	36.5	270,000	
				93,003				68,857
				3,000				4,600
医 療 , 福 祉	最高 平均 最低	20	45.3	205,900	18	41.8	82,000	
				64,100				30,063
				12,500				8,700
サ ー ビ ス 業	最高 平均 最低	35	46.2	439,100	30	37.8	314,800	
				90,466				58,635
				6,100				3,000
10 ~ 49 人	最高 平均 最低	312	46.8	570,800	267	39.2	408,900	
				88,764				56,658
				2,000				300
50 ~ 99 人	最高 平均 最低	231	49.1	1,300,000	183	39.9	1,150,000	
				92,893				42,043
				6,500				1,200
100 ~ 299 人	最高 平均 最低	136	48.1	789,700	116	38.3	368,600	
				85,012				39,557
				5,000				2,000

第2表-⑥ 住宅手当制度

	集 計 企業数	制度あり			そ の 他	制度なし	無記入
		額か住 をわ宅 支ら形 給ず態 同にか	なり住 る支宅 給形態 額がに 異よ				
調 査 産 業 計	1,099 (100.0)	479 (43.6) <100.0>	296 < 61.8>	67 < 14.0>	116 < 24.2>	600 (54.6)	20 (1.8)
労組あり	131 (100.0)	72 (55.0) <100.0>	46 < 63.9>	12 < 16.7>	14 < 19.4>	59 (45.0)	- -
労組なし	968 (100.0)	407 (42.0) <100.0>	250 < 61.4>	55 < 13.5>	102 < 25.1>	541 (55.9)	20 (2.1)
建 設 業	110 (100.0)	65 (59.1) <100.0>	36 < 55.4>	12 < 18.5>	17 < 26.2>	42 (38.2)	3 (2.7)
製 造 業	293 (100.0)	157 (53.6) <100.0>	94 < 59.9>	22 < 14.0>	41 < 26.1>	134 (45.7)	2 (0.7)
情 報 通 信 業	84 (100.0)	40 (47.6) <100.0>	26 < 65.0>	9 < 22.5>	5 < 12.5>	44 (52.4)	- -
運 輸 業 , 郵 便 業	66 (100.0)	23 (34.8) <100.0>	17 < 73.9>	2 < 8.7>	4 < 17.4>	41 (62.1)	2 (3.0)
卸 売 業 , 小 売 業	220 (100.0)	89 (40.5) <100.0>	58 < 65.2>	13 < 14.6>	18 < 20.2>	125 (56.8)	6 (2.7)
金 融 業 , 保 険 業	25 (100.0)	10 (40.0) <100.0>	5 < 50.0>	1 < 10.0>	4 < 40.0>	15 (60.0)	- -
不 動 産 業 , 物 品 賃 貸 業	28 (100.0)	11 (39.3) <100.0>	4 < 36.4>	- -	7 < 63.6>	17 (60.7)	- -
学 術 研 究 , 専 門 ・ 技 術 サ ー ビ ス 業	60 (100.0)	16 (26.7) <100.0>	12 < 75.0>	1 < 6.3>	3 < 18.8>	43 (71.7)	1 (1.7)
宿 泊 業 , 飲 食 サ ー ビ ス 業	31 (100.0)	10 (32.3) <100.0>	7 < 70.0>	- -	3 < 30.0>	20 (64.5)	1 (3.2)
生 活 関 連 サ ー ビ ス 業 , 娯 楽 業	45 (100.0)	17 (37.8) <100.0>	11 < 64.7>	3 < 17.6>	3 < 17.6>	28 (62.2)	- -
教 学 習 支 援 業	29 (100.0)	6 (20.7) <100.0>	2 < 33.3>	1 < 16.7>	3 < 50.0>	21 (72.4)	2 (6.9)
医 療 , 福 祉	34 (100.0)	9 (26.5) <100.0>	7 < 77.8>	1 < 11.1>	1 < 11.1>	24 (70.6)	1 (2.9)
サ ー ビ ス 業	74 (100.0)	26 (35.1) <100.0>	17 < 65.4>	2 < 7.7>	7 < 26.9>	46 (62.2)	2 (2.7)
10 ~ 49 人	583 (100.0)	220 (37.7) <100.0>	148 < 67.3>	27 < 12.3>	45 < 20.5>	350 (60.0)	13 (2.2)
50 ~ 99 人	328 (100.0)	149 (45.4) <100.0>	82 < 55.0>	22 < 14.8>	45 < 30.2>	172 (52.4)	7 (2.1)
100 ~ 299 人	188 (100.0)	110 (58.5) <100.0>	66 < 60.0>	18 < 16.4>	26 < 23.6>	78 (41.5)	- -

第2表-⑦ 住宅手当支給額

		住宅の形態にかかわらず同一額を支給			住宅の形態により支給額が異なる						
		記入 企業数	扶養家族 あり	扶養家族 なし	記入 企業数	扶養家族あり			扶養家族なし		
						民間賃貸	公営賃貸	持家	民間賃貸	公営賃貸	持家
調査産業計	最高	292	83,000	69,900	64	80,000	60,000	60,000	60,000	55,000	50,000
	平均		20,087	16,373		25,203	24,640	18,953	20,428	20,300	15,878
	最低		1,100	1,500		2,000	1,500	1,100	1,000	4,000	2,500
労組あり	最高	46	39,300	39,300	12	55,000	55,000	30,000	55,000	55,000	30,000
	平均		18,559	14,082		30,517	33,109	18,988	22,427	25,170	17,475
	最低		5,000	2,000		2,000	12,200	1,100	1,000	8,000	8,000
労組なし	最高	246	83,000	69,900	52	80,000	60,000	60,000	60,000	50,000	50,000
	平均		20,377	16,827		23,847	21,728	18,946	19,980	18,824	15,542
	最低		1,100	1,500		2,000	1,500	2,000	4,000	4,000	2,500
建設業	最高	36	67,000	47,000	12	40,000	20,000	24,300	35,000	30,000	24,300
	平均		20,758	17,028		16,020	12,533	13,300	14,420	13,533	10,930
	最低		5,000	2,000		4,000	4,000	3,000	1,000	5,000	3,000
製造業	最高	92	73,300	69,900	22	80,000	60,000	60,000	60,000	50,000	50,000
	平均		17,774	13,659		29,825	29,733	21,140	21,845	21,760	18,000
	最低		2,000	2,000		2,000	15,000	1,100	2,000	10,000	5,000
情報通信業	最高	26	45,000	40,000	9	55,000	55,000	40,000	55,000	55,000	40,000
	平均		25,223	21,792		29,978	33,329	23,900	25,256	28,614	19,614
	最低		7,000	7,000		17,500	19,300	5,000	13,000	14,000	5,000
運輸業，郵便業	最高	17	40,000	40,000	2	x	x	x	x	x	x
	平均		18,971	17,441		x	x	x	x	x	x
	最低		5,000	4,000		x	x	x	x	x	x
卸売業，小売業	最高	57	83,000	48,000	11	35,000	20,000	25,000	27,300	20,000	20,000
	平均		21,193	15,962		16,273	12,938	13,625	15,573	12,375	11,663
	最低		1,100	2,500		2,000	1,500	2,000	4,000	4,000	4,000
金融業，保険業	最高	5	35,000	26,000	1	x	x	x	x	x	x
	平均		23,100	14,340		x	x	x	x	x	x
	最低		15,000	9,000		x	x	x	x	x	x
不動産業， 物品賃貸業	最高	4	x	x	-	-	-	-	-	-	-
	平均		x	x		-	-	-	-	-	-
	最低		x	x		-	-	-	-	-	-
学術研究，専門・技術 サービス業	最高	12	50,000	50,000	-	-	-	-	-	-	-
	平均		23,909	20,333		-	-	-	-	-	-
	最低		10,000	8,000		-	-	-	-	-	-
宿泊業， 飲食サービス業	最高	7	40,000	40,000	-	-	-	-	-	-	-
	平均		21,914	21,914		-	-	-	-	-	-
	最低		10,000	10,000		-	-	-	-	-	-
生活関連サービス業， 娯楽業	最高	11	45,000	45,000	3	x	x	x	x	x	x
	平均		19,973	18,500		x	x	x	x	x	x
	最低		2,200	1,500		x	x	x	x	x	x
教育，学習支援業	最高	2	x	x	1	x	x	x	x	x	x
	平均		x	x		x	x	x	x	x	x
	最低		x	x		x	x	x	x	x	x
医療，福祉	最高	7	30,000	30,000	1	x	x	x	x	x	x
	平均		21,667	16,143		x	x	x	x	x	x
	最低		15,000	10,000		x	x	x	x	x	x
サービス業	最高	16	50,000	50,000	2	x	x	x	x	x	x
	平均		16,063	15,933		x	x	x	x	x	x
	最低		3,000	5,000		x	x	x	x	x	x
10～49人	最高	144	83,000	69,900	24	47,000	47,000	50,000	35,000	35,000	50,000
	平均		19,731	16,933		20,932	22,333	19,211	15,954	17,593	16,382
	最低		1,100	2,000		2,000	10,000	2,500	1,000	6,000	2,500
50～99人	最高	82	67,000	48,000	22	80,000	40,000	30,000	60,000	35,000	23,500
	平均		20,523	16,555		24,595	19,267	15,265	22,190	18,300	12,456
	最低		2,200	1,500		2,000	1,500	2,000	4,000	4,000	3,000
100～299人	最高	66	55,000	43,000	18	60,000	60,000	60,000	55,000	55,000	50,000
	平均		20,298	14,882		31,875	33,500	23,400	24,938	25,731	19,431
	最低		3,000	2,000		4,500	12,200	1,100	4,500	10,000	4,000

第2表-⑧家族手当制度

	集 計 企業数	制度あり	なに扶	同れ扶	定数扶	制度なし	無記入
			る支養 給家 額族 がご 異と	一ば養 支家 給族 額で があ	額に養 を関家 をわ族 給ら の ず人		
調 査 産 業 計	1,099 (100.0)	636 (57.9) <100.0>	546 < 85.8>	59 < 9.3>	31 < 4.9>	437 (39.8)	26 (2.4)
労組あり	131 (100.0)	106 (80.9) <100.0>	97 < 91.5>	6 < 5.7>	3 < 2.8>	25 (19.1)	-
労組なし	968 (100.0)	530 (54.8) <100.0>	449 < 84.7>	53 < 10.0>	28 < 5.3>	412 (42.6)	26 (2.7)
建 設 業	110 (100.0)	78 (70.9) <100.0>	69 < 88.5>	5 < 6.4>	4 < 5.1>	29 (26.4)	3 (2.7)
製 造 業	293 (100.0)	221 (75.4) <100.0>	198 < 89.6>	14 < 6.3>	9 < 4.1>	69 (23.5)	3 (1.0)
情 報 通 信 業	84 (100.0)	55 (65.5) <100.0>	46 < 83.6>	7 < 12.7>	2 < 3.6>	28 (33.3)	1 (1.2)
運 輸 業 , 郵 便 業	66 (100.0)	38 (57.6) <100.0>	32 < 84.2>	1 < 2.6>	5 < 13.2>	25 (37.9)	3 (4.5)
卸 売 業 , 小 売 業	220 (100.0)	114 (51.8) <100.0>	99 < 86.8>	12 < 10.5>	3 < 2.6>	99 (45.0)	7 (3.2)
金 融 業 , 保 険 業	25 (100.0)	9 (36.0) <100.0>	9 <100.0>	-	-	16 (64.0)	-
不 動 産 業 , 物 品 賃 貸 業	28 (100.0)	12 (42.9) <100.0>	11 < 91.7>	-	1 < 8.3>	16 (57.1)	-
学 術 研 究 , 専 門 ・ 技 術 サ ー ビ ス 業	60 (100.0)	24 (40.0) <100.0>	17 < 70.8>	5 < 20.8>	2 < 8.3>	33 (55.0)	3 (5.0)
宿 泊 業 , 飲 食 サ ー ビ ス 業	31 (100.0)	8 (25.8) <100.0>	4 < 50.0>	3 < 37.5>	1 < 12.5>	22 (71.0)	1 (3.2)
生 活 関 連 サ ー ビ ス 業 , 娯 楽 業	45 (100.0)	26 (57.8) <100.0>	20 < 76.9>	5 < 19.2>	1 < 3.8>	18 (40.0)	1 (2.2)
教 学 習 支 援 業	29 (100.0)	9 (31.0) <100.0>	7 < 77.8>	1 < 11.1>	1 < 11.1>	18 (62.1)	2 (6.9)
医 療 , 福 祉	34 (100.0)	7 (20.6) <100.0>	5 < 71.4>	2 < 28.6>	-	25 (73.5)	2 (5.9)
サ ー ビ ス 業	74 (100.0)	35 (47.3) <100.0>	29 < 82.9>	4 < 11.4>	2 < 5.7>	39 (52.7)	-
10 ~ 49 人	583 (100.0)	285 (48.9) <100.0>	234 < 82.1>	32 < 11.2>	19 < 6.7>	282 (48.4)	16 (2.7)
50 ~ 99 人	328 (100.0)	208 (63.4) <100.0>	184 < 88.5>	16 < 7.7>	8 < 3.8>	112 (34.1)	8 (2.4)
100 ~ 299 人	188 (100.0)	143 (76.1) <100.0>	128 < 89.5>	11 < 7.7>	4 < 2.8>	43 (22.9)	2 (1.1)

第2表-⑨ 家族手当支給額

		扶養家族ごとに支給額が異なる						扶養家族であれば支給額が同一		扶養家族の人数に関わらず定額を支給	
		記入 企業数	配偶者 (第1扶養)	第1子 (第2扶養)	第2子 (第3扶養)	第3子 (第4扶養)	その他の 家族	記入 企業数	扶養家族1 人あたりの 支給額	記入 企業数	定額支給 額
調査産業計	最高		37,000	43,000	47,000	47,000	20,000		50,000		50,000
	平均	541	11,267	5,361	4,934	4,932	4,427	57	8,325	30	11,210
	最低		300	200	200	200	200		2,000		1,300
	最高		37,000	43,000	47,000	47,000	18,000		12,000		x
労組あり	平均	96	12,288	6,071	5,658	5,639	4,526	6	9,750	3	x
	最低		2,000	300	300	300	300		5,000		x
	最高		31,000	24,000	31,500	40,000	20,000		50,000		50,000
労組なし	平均	445	11,056	5,205	4,774	4,775	4,401	51	8,157	27	11,333
	最低		300	200	200	200	200		2,000		3,000
建設業	最高		37,000	43,000	47,000	47,000	10,000		50,000		x
	平均	67	10,675	5,158	4,722	4,814	3,728	5	15,000	4	x
	最低		1,000	500	500	400	1,000		3,000		x
製造業	最高		30,000	20,000	30,000	40,000	20,000		10,000		30,000
	平均	197	10,321	4,619	4,340	4,397	4,117	14	5,107	9	11,111
	最低		400	400	400	400	200		2,000		5,000
情報通信業	最高		33,000	24,000	31,500	38,000	18,000		12,000		x
	平均	45	14,214	8,396	7,788	8,211	7,263	7	10,500	2	x
	最低		5,000	2,000	2,000	2,000	1,000		8,500		x
運輸業, 郵便業	最高		25,000	13,000	13,000	13,000	8,000		x		13,000
	平均	32	9,625	4,255	3,926	4,042	3,129	1	x	5	7,660
	最低		300	200	200	200	200		x		1,300
卸売業, 小売業	最高		30,000	23,000	26,000	29,000	20,000		10,000		x
	平均	98	11,495	5,029	4,509	4,335	3,775	11	6,818	3	x
	最低		3,000	300	300	300	300		5,000		x
金融業, 保険業	最高		25,000	9,700	7,000	7,000	7,000		-		-
	平均	9	15,575	5,744	4,363	4,343	4,350	-	-	-	-
	最低		5,000	4,000	2,500	1,000	1,000		-		-
不動産業, 業 物品賃貸業	最高		17,000	18,500	22,000	25,500	5,000		-		x
	平均	11	10,682	6,955	6,909	7,150	3,200	-	-	1	x
	最低		3,000	2,000	1,000	1,000	1,000		-		x
学術研究, 専門・技術 サービス業	最高		30,000	15,000	15,000	15,000	15,000		10,000		x
	平均	17	15,800	7,088	6,676	6,393	6,167	5	8,000	2	x
	最低		8,000	3,000	3,000	1,000	3,000		5,000		x
宿泊業, 業 飲食サービス業	最高		x	x	x	x	x		x		x
	平均	4	x	x	x	x	x	3	x	1	x
	最低		x	x	x	x	x		x		x
生活関連サービス業, 業 娯楽業	最高		33,000	17,000	12,000	8,000	10,000		15,000		x
	平均	20	13,183	5,860	5,011	4,073	5,222	5	7,600	1	x
	最低		2,500	1,000	1,000	1,000	1,000		2,000		x
教育, 学習支援業	最高		16,000	12,000	15,000	15,000	7,000		x		x
	平均	7	10,000	7,100	6,083	6,300	4,375	1	x	1	x
	最低		3,000	700	500	500	500		x		x
医療, 福祉	最高		15,000	10,000	10,000	5,000	5,000		x		-
	平均	5	9,000	5,400	5,000	4,250	4,000	2	x	-	-
	最低		5,000	3,000	3,000	3,000	3,000		x		-
サービス業	最高		20,000	18,000	20,000	10,600	10,600		x		x
	平均	29	11,666	6,017	5,980	5,455	5,367	3	x	1	x
	最低		600	300	500	500	2,000		x		x
10 ~ 49 人	最高		37,000	43,000	47,000	47,000	20,000		20,000		20,000
	平均	232	11,204	5,484	4,951	4,801	4,607	31	7,887	18	9,222
	最低		400	300	200	200	500		2,000		4,000
50 ~ 99 人	最高		31,000	23,000	30,000	40,000	20,000		50,000		50,000
	平均	181	11,034	5,041	4,726	4,884	3,832	15	10,467	8	17,500
	最低		1,000	300	300	300	300		3,000		6,000
100 ~ 299 人	最高		33,000	24,000	31,500	38,000	20,000		12,000		x
	平均	128	11,721	5,579	5,192	5,219	4,816	11	6,636	4	x
	最低		300	200	200	200	200		2,000		x

第3表-① 産業別賃金（労組有無別）

	合計										集計人員	平均年齢	平均勤続年数
	集計人員	平均年齢	平均勤続年数	平均扶養家族数	平成24年7月1ヶ月の賃金			平成23年 年間給与支払額					
					所定時間内賃金 (通勤手当含む)	うち通勤手当	所定時間外賃金	集計人員	金額				
調査産業計	31,562	41.8	11.3	0.5	343,136	12,755	30,237	28,711	5,245,378	7,255	42.1	13.2	
建設業	4,112	42.5	13.4	0.6	348,019	11,637	29,656	3,756	5,203,984	642	41.5	15.1	
総合工事業	1,126	44.9	14.3	0.7	367,662	9,301	24,951	1,032	5,323,665	104	44.6	14.4	
職別工事業	1,250	41.2	13.0	0.6	351,645	13,249	25,883	1,164	5,123,097	68	44.2	18.7	
設備工事業	1,736	41.8	13.0	0.5	332,667	11,990	35,426	1,560	5,185,147	470	40.4	14.7	
製造業	9,421	41.6	12.8	0.6	326,588	12,535	22,070	8,618	4,908,348	2,677	41.1	13.5	
食料品・飲料・たばこ・飼料製造業	348	44.2	11.6	0.3	303,310	9,521	10,333	258	4,701,382	-	-	-	
繊維工業	374	39.8	9.9	0.4	305,031	14,122	4,608	323	4,178,707	90	44.8	14.4	
木材・木製品・紙・パルプ製造業	607	43.3	13.3	0.4	305,614	14,285	15,285	459	4,269,514	156	41.4	10.2	
印刷・同関連業	1,098	40.7	13.6	0.6	317,342	13,063	34,462	1,050	4,530,585	414	42.1	17.5	
化学工業	630	42.9	12.9	0.6	369,199	11,615	7,126	595	5,505,032	131	40.9	10.9	
プラスチック製品製造業	394	44.0	13.8	0.6	305,036	10,666	13,920	365	4,348,030	55	46.8	16.1	
ゴム製品・革製品・毛皮製造業	265	43.0	14.7	0.4	324,966	10,647	12,412	240	4,774,254	114	41.4	14.0	
窯業・土石製品製造業	534	41.0	11.7	0.5	372,284	10,714	13,497	506	5,397,802	210	39.8	12.1	
鉄鋼・非鉄金属製造業	418	42.9	12.6	0.3	325,493	14,089	11,307	383	4,865,598	101	42.1	10.8	
金属製品製造業	288	41.8	14.6	0.7	292,541	13,680	22,417	275	4,240,772	82	39.9	14.8	
はん用・生産用・業務用機械器具製造業	1,036	42.1	13.4	0.6	342,375	13,998	29,057	956	5,359,330	531	42.3	14.3	
電子部品・電気機器・情報通信機器製造業	1,309	41.7	14.3	0.7	314,764	12,736	25,033	1,241	4,839,839	80	42.8	17.9	
輸送用機械器具製造業	880	41.3	11.6	0.8	319,019	12,588	37,779	798	5,056,358	248	39.1	11.5	
その他の製造業	1,240	39.2	10.9	0.5	336,891	11,563	22,353	1,169	5,206,569	465	38.8	11.6	
情報通信業	4,618	38.6	11.5	0.5	382,240	13,906	42,162	4,367	6,203,851	1,547	41.0	14.6	
通信・放送・インターネット附随サービス業	568	39.3	9.5	0.5	451,607	12,594	62,344	500	7,662,573	153	41.7	18.5	
情報サービス業	1,392	35.8	9.0	0.5	324,195	15,762	30,084	1,301	4,876,162	178	38.3	10.3	
映像・音声・文字情報制作業	2,658	39.9	13.3	0.5	397,814	13,214	44,175	2,566	6,592,782	1,216	41.3	14.8	
運輸業	2,864	48.3	10.8	0.7	316,443	10,122	53,025	2,581	4,895,470	1,137	47.5	11.5	
道路旅客運送業	1,037	56.4	8.1	0.5	268,370	5,724	37,688	955	3,732,117	470	55.0	7.3	
道路貨物運送業	572	47.5	9.4	0.6	269,807	6,340	71,497	523	4,079,214	-	-	-	
倉庫業・運輸に付帯するサービス業	1,255	42.0	13.8	0.8	377,421	15,479	57,279	1,103	6,289,765	667	42.2	14.5	
卸売業、小売業	3,526	41.4	11.2	0.4	343,135	13,716	14,453	3,258	4,892,513	266	42.1	14.3	
繊維・衣服等・飲食物品卸売業	662	41.2	10.6	0.5	358,485	14,533	8,091	648	5,021,565	58	43.5	13.8	
建築材料・鉱物・金属材料・機械器具等卸売業	878	41.6	12.4	0.5	343,613	14,810	16,777	833	5,033,068	42	47.4	17.0	
その他の卸売業	865	40.9	11.6	0.3	345,971	15,428	6,051	810	4,888,626	154	39.8	13.2	
織物・衣服・身の回り品小売業	146	38.3	7.0	0.0	302,143	13,502	9,768	108	4,221,428	-	-	-	
飲食物品小売業	223	43.5	11.7	0.3	322,389	6,219	23,620	198	4,528,414	-	-	-	
機械器具等小売業	491	41.9	11.0	0.6	344,780	11,733	30,663	447	4,871,961	12	46.8	20.5	
その他の小売業	261	41.8	9.0	0.2	330,747	12,550	14,915	214	4,687,954	-	-	-	
金融業、保険業	1,700	40.8	8.7	0.7	421,161	15,836	37,962	1,506	6,436,022	553	41.2	9.8	
金融商品・商品先物取引業	785	41.0	9.9	0.6	380,591	15,761	39,405	714	6,223,285	205	41.4	10.9	
不動産業、物品賃貸業	915	40.6	7.6	0.8	455,967	15,901	36,723	792	6,627,795	348	41.1	9.2	
学術研究、専門・技術サービス業	872	40.6	9.0	0.4	370,052	14,117	18,557	814	5,749,257	-	-	-	
専門サービス業	483	40.1	6.9	0.4	367,004	12,531	22,469	418	5,589,936	-	-	-	
広告業	389	41.1	11.6	0.4	373,837	16,086	13,699	352	5,482,702	28	46.8	17.0	
宿泊業、飲食サービス業	254	41.7	9.2	0.3	284,388	10,673	19,458	218	3,765,653	16	40.5	9.3	
宿泊業	126	43.7	8.6	0.1	269,662	8,851	10,509	105	3,388,692	16	40.5	9.3	
飲食業	128	39.8	9.9	0.5	298,883	12,467	28,267	113	4,115,923	-	-	-	
生活関連サービス業、娯楽業	1,001	41.1	9.6	0.4	320,605	14,949	45,216	867	5,031,246	159	42.8	13.8	
教育、学習支援業	278	41.1	8.2	0.3	319,178	12,028	21,396	246	5,143,015	44	44.3	11.8	
医療、福祉	562	39.6	4.9	0.2	274,469	9,231	19,137	446	4,284,726	-	-	-	
医療業	284	38.6	5.9	0.2	313,023	9,755	28,722	231	5,312,732	-	-	-	
社会保険・社会福祉・介護事業業	278	40.6	4.0	0.1	235,084	8,696	9,346	215	3,180,216	-	-	-	
サービス業	1,445	40.2	8.8	0.4	307,219	12,443	34,288	1,264	4,817,142	186	34.8	10.0	
自動車整備・機械等修理業	952	38.2	9.6	0.4	327,697	13,328	42,998	851	5,321,426	148	35.3	11.9	
その他の事業サービス業	493	44.0	7.2	0.4	267,676	10,734	17,469	413	3,778,043	38	33.1	2.8	
10～49人	9,178	42.1	10.3	0.4	337,707	11,989	23,862	8,216	4,942,029	574	43.4	12.2	
50～99人	10,424	41.8	10.9	0.5	336,637	13,024	30,422	9,423	5,120,286	1,533	41.2	13.7	
100～299人	11,960	41.5	12.5	0.6	352,967	13,107	34,967	11,072	5,576,961	5,148	42.2	13.2	

(注) ① 7月1か月の賃金は、臨時に支給した賃金や賞与などは含まれない。
 ② 年間給与支払額は、所定時間外賃金や賞与が含まれるが、通勤手当は含まれない。
 ③ 年間給与支払額は、平成23年1年間継続勤務した者のみ集計している。

平均扶養家族数	労組あり					労組なし									
	平成24年7月1ヶ月の賃金			平成23年 年間給与支払額		集計人員	平均年齢	平均勤続年数	平均扶養家族数	平成24年7月1ヶ月の賃金			平成23年 年間給与支払額		
	所定時間内賃金 (通勤手当含む)	うち通勤手当	所定時間外賃金	集計人員	金額					所定時間内賃金 (通勤手当含む)	うち通勤手当	所定時間外賃金	集計人員	金額	
															金額
0.6	363,732	13,556	41,072	6,754	5,777,271	24,307	41.7	10.8	0.5	336,989	12,515	27,003	21,957	5,081,779	
0.6	348,886	11,195	40,456	548	5,367,009	3,470	42.7	13.0	0.6	347,859	11,718	27,658	3,208	5,176,132	
0.4	354,108	10,855	63,271	101	5,513,845	1,022	45.0	14.3	0.7	369,042	9,143	21,051	931	5,303,032	
1.1	368,115	11,267	18,449	63	5,281,914	1,182	41.1	12.7	0.5	350,697	13,363	26,310	1,101	5,114,008	
0.6	344,948	11,260	38,592	384	5,342,348	1,266	42.3	12.3	0.4	328,108	12,261	34,250	1,176	5,133,816	
0.6	344,437	13,509	27,369	2,539	5,326,430	6,744	41.8	12.5	0.6	319,505	12,148	19,967	6,079	4,733,735	
-	-	-	-	-	-	348	44.2	11.6	0.3	303,310	9,521	10,333	258	4,701,382	
0.3	262,406	17,460	6,415	82	3,617,248	284	38.3	8.5	0.5	318,539	13,064	4,035	241	4,369,743	
0.5	320,961	11,370	13,546	140	5,152,283	451	44.0	14.4	0.4	300,305	15,294	15,887	319	3,882,094	
0.9	332,535	14,835	36,564	406	4,921,646	684	39.9	11.3	0.4	308,146	11,990	33,190	644	4,284,048	
0.8	388,479	10,719	1,977	119	5,894,810	499	43.4	13.5	0.5	364,137	11,851	8,477	476	5,407,593	
1.0	408,656	18,407	18,454	55	6,318,817	339	43.5	13.5	0.6	288,225	9,410	13,185	310	3,998,377	
0.4	378,489	12,412	19,040	105	5,852,653	151	44.1	15.2	0.5	284,558	9,314	7,408	135	3,935,498	
0.4	387,211	11,653	24,256	198	6,046,008	324	41.8	11.4	0.5	362,609	10,106	6,523	308	4,981,087	
0.3	341,305	15,281	9,070	89	5,508,249	317	43.2	13.2	0.3	320,456	13,709	12,020	294	4,671,054	
0.8	277,308	13,021	49,265	81	3,955,700	206	42.6	14.5	0.7	298,605	13,943	11,730	194	4,359,797	
0.4	356,450	15,191	37,392	509	5,601,517	505	41.9	12.5	0.7	327,575	12,744	20,293	447	5,083,534	
0.6	379,012	21,899	27,552	78	6,282,116	1,229	41.7	14.1	0.7	310,582	12,139	24,870	1,163	4,743,109	
0.8	290,715	13,844	35,976	242	4,597,517	632	42.1	11.6	0.8	330,125	12,095	38,487	556	5,256,064	
0.5	352,621	9,756	23,581	435	5,477,280	775	39.4	10.4	0.5	327,453	12,647	21,617	734	5,046,127	
0.6	439,413	13,368	60,752	1,524	7,539,904	3,071	37.4	10.0	0.5	353,439	14,177	32,797	2,843	5,487,663	
0.9	520,148	11,035	136,431	153	10,468,107	415	38.4	6.2	0.4	426,337	13,169	35,030	347	6,425,555	
0.8	360,921	17,269	40,265	175	5,406,392	1,214	35.5	8.8	0.5	318,810	15,541	28,591	1,126	4,793,749	
0.5	440,743	13,091	54,229	1,196	7,477,481	1,442	38.8	12.0	0.6	361,612	13,319	35,696	1,370	5,820,442	
0.8	326,414	12,556	67,742	963	5,312,014	1,727	48.9	10.4	0.6	309,877	8,519	43,336	1,618	4,647,557	
0.6	267,585	7,981	45,073	415	3,741,006	567	57.7	8.7	0.3	269,020	3,854	31,566	540	3,725,284	
-	-	-	-	-	-	572	47.5	9.4	0.6	269,807	6,340	71,497	523	4,079,214	
1.0	367,869	15,779	83,715	548	6,501,734	588	41.8	13.0	0.7	388,256	15,138	27,291	555	6,080,466	
0.0	330,053	15,097	6,096	255	4,355,646	3,260	41.3	10.9	0.4	344,202	13,604	15,135	3,003	4,938,098	
0.0	279,179	13,618	2,774	58	3,679,827	604	40.9	10.3	0.5	366,101	14,620	8,601	590	5,153,464	
0.2	237,612	8,952	2,052	36	3,836,633	836	41.3	12.1	0.5	348,938	15,105	17,516	797	5,087,111	
0.0	371,942	17,704	8,925	151	4,655,955	711	41.2	11.3	0.3	340,346	14,935	5,429	659	4,941,937	
-	-	-	-	-	-	146	38.3	7.0	0.0	302,143	13,502	9,768	108	4,221,428	
-	-	-	-	-	-	223	43.5	11.7	0.3	322,389	6,219	23,620	198	4,528,414	
0.0	361,903	10,303	0	10	5,609,200	479	41.7	10.8	0.6	344,351	11,769	31,431	437	4,855,090	
-	-	-	-	-	-	261	41.8	9.0	0.2	330,747	12,550	14,915	214	4,687,954	
0.6	385,273	16,353	15,995	517	5,443,902	1,147	40.6	8.1	0.7	438,464	15,587	48,552	989	6,954,636	
0.5	334,082	15,682	18,385	193	5,430,578	580	40.8	9.5	0.6	397,030	15,788	46,835	521	6,516,935	
0.7	415,428	16,749	14,587	324	5,451,846	567	40.3	6.7	0.8	480,848	15,380	50,309	468	7,441,915	
-	-	-	-	-	-	909	44.5	7.8	0.6	354,373	12,797	32,740	814	5,749,257	
0.0	431,119	18,121	16,086	27	5,864,275	844	40.4	8.7	0.4	368,026	13,984	18,639	743	5,529,166	
-	-	-	-	-	-	483	40.1	6.9	0.4	367,004	12,531	22,469	418	5,589,936	
0.0	431,119	18,121	16,086	27	5,864,275	361	40.7	11.2	0.4	369,394	15,928	13,514	325	5,451,003	
0.0	348,332	15,098	17,527	14	4,128,257	238	41.8	9.2	0.3	280,089	10,376	19,588	204	3,740,768	
0.0	348,332	15,098	17,527	14	4,128,257	110	44.2	8.4	0.1	258,219	7,942	9,489	91	3,274,914	
-	-	-	-	-	-	128	39.8	9.9	0.5	298,883	12,467	28,267	113	4,115,923	
0.6	333,222	15,404	37,051	156	5,058,536	842	40.7	8.8	0.4	318,222	14,863	46,758	711	5,025,254	
1.3	290,489	10,993	57,371	40	4,937,559	234	40.5	7.5	0.2	324,573	12,222	14,631	206	5,182,906	
-	-	-	-	-	-	562	39.6	4.9	0.2	274,469	9,231	19,137	446	4,284,726	
-	-	-	-	-	-	284	38.6	5.9	0.2	313,023	9,755	28,722	231	5,312,732	
-	-	-	-	-	-	278	40.6	4.0	0.1	235,084	8,696	9,346	215	3,180,216	
0.1	310,139	17,744	43,644	171	4,799,048	1,259	41.0	8.6	0.5	306,788	11,660	32,906	1,093	4,819,971	
0.1	313,288	18,652	50,328	139	5,033,862	804	38.8	9.2	0.5	330,350	12,348	41,649	712	5,377,564	
0.1	297,878	14,205	17,610	32	3,779,069	455	45.0	7.5	0.5	265,154	10,444	17,457	381	3,777,956	
0.4	348,372	13,647	26,754	512	5,117,426	8,604	42.0	10.2	0.4	336,995	11,878	23,669	7,704	4,930,374	
0.5	332,767	14,487	38,260	1,407	5,083,890	8,891	41.9	10.4	0.5	337,305	12,772	29,071	8,016	5,126,676	
0.7	374,667	13,269	43,506	4,835	6,048,946	6,812	41.0	12.0	0.6	336,567	12,985	28,514	6,237	5,211,129	

第3表-② 産業別賃金（男女別）

	合計											集計人員	平均年齢	平均勤続年数
	集計人員	平均年齢	平均勤続年数	平均扶養家族数	平成24年7月1ヶ月の賃金			平成23年 年間給与支払額		集計人員	金額			
					所定時間内 賃金 (通勤手当 含む)	うち通勤手当	所定時間外 賃金	集計人員	金額					
調査産業計	31,562	41.8	11.3	0.5	343,136	12,755	30,237	28,711	5,245,378	23,670	42.8	12.2		
建設業	4,112	42.5	13.4	0.6	348,019	11,637	29,656	3,756	5,203,984	3,520	43.1	14.1		
総合工事業	1,126	44.9	14.3	0.7	367,662	9,301	24,951	1,032	5,323,665	997	45.7	15.2		
職別工事業	1,250	41.2	13.0	0.6	351,645	13,249	25,883	1,164	5,123,097	1,028	42.4	14.0		
設備工事業	1,736	41.8	13.0	0.5	332,667	11,990	35,426	1,560	5,185,147	1,495	41.9	13.3		
製造業	9,421	41.6	12.8	0.6	326,588	12,535	22,070	8,618	4,908,348	7,282	42.5	13.7		
食料品・飲料・たばこ・飼料製造業	348	44.2	11.6	0.3	303,310	9,521	10,333	258	4,701,382	219	45.5	12.8		
繊維工業	374	39.8	9.9	0.4	305,031	14,122	4,608	323	4,178,707	192	44.2	13.0		
木材・木製品・紙・パルプ製造業	607	43.3	13.3	0.4	305,614	14,285	15,285	459	4,269,514	497	43.9	13.8		
印刷・同関連業	1,098	40.7	13.6	0.6	317,342	13,063	34,462	1,050	4,530,585	856	41.9	14.5		
化学工業	630	42.9	12.9	0.6	369,199	11,615	7,126	595	5,505,032	451	44.0	14.1		
プラスチック製品製造業	394	44.0	13.8	0.6	305,036	10,666	13,920	365	4,348,030	286	44.8	14.6		
ゴム製品・革製品・毛皮製造業	265	43.0	14.7	0.4	324,966	10,647	12,412	240	4,774,254	202	43.4	15.3		
窯業・土石製品製造業	534	41.0	11.7	0.5	372,284	10,714	13,497	506	5,397,802	420	41.8	12.4		
鉄鋼・非鉄金属製造業	418	42.9	12.6	0.3	325,493	14,089	11,307	383	4,865,598	312	44.5	13.6		
金属製品製造業	288	41.8	14.6	0.7	292,541	13,680	22,417	275	4,240,772	221	42.3	15.7		
はん用・生産用・業務用機械器具製造業	1,036	42.1	13.4	0.6	342,375	13,998	29,057	956	5,359,330	859	42.8	14.1		
電子部品・電気機器・情報通信機器製造業	1,309	41.7	14.3	0.7	314,764	12,736	25,033	1,241	4,839,839	1,091	42.1	15.1		
輸送用機械器具製造業	880	41.3	11.6	0.8	319,019	12,588	37,779	798	5,056,358	775	41.1	11.6		
その他の製造業	1,240	39.2	10.9	0.5	336,891	11,563	22,353	1,169	5,206,569	901	40.4	11.9		
情報通信業	4,618	38.6	11.5	0.5	382,240	13,906	42,162	4,367	6,203,851	3,414	39.3	12.2		
通信・放送・インターネット附属サービス業	568	39.3	9.5	0.5	451,607	12,594	62,344	500	7,662,573	384	40.3	9.7		
情報サービス業	1,392	35.8	9.0	0.5	324,195	15,762	30,084	1,301	4,876,162	1,162	36.1	9.4		
映像・音声・文字情報制作業	2,658	39.9	13.3	0.5	397,814	13,214	44,175	2,566	6,592,782	1,868	41.0	14.5		
運輸業、郵便業	2,864	48.3	10.8	0.7	316,443	10,122	53,025	2,581	4,895,470	2,539	49.4	10.9		
道路旅客運送業	1,037	56.4	8.1	0.5	268,370	5,724	37,688	955	3,732,117	1,003	56.4	8.1		
道路貨物運送業	572	47.5	9.4	0.6	269,807	6,340	71,497	523	4,079,214	537	47.6	9.4		
倉庫業・運輸に付帯するサービス業	1,255	42.0	13.8	0.8	377,421	15,479	57,279	1,103	6,289,765	999	43.2	14.6		
卸売業、小売業	3,526	41.4	11.2	0.4	343,135	13,716	14,453	3,258	4,892,513	2,359	42.5	12.1		
繊維・衣服等・飲食料品卸売業	662	41.2	10.6	0.5	358,485	14,533	8,091	648	5,021,565	448	41.9	11.1		
建築材料・鉱物・金属材料・機械器具等卸売業	878	41.6	12.4	0.5	343,613	14,810	16,777	833	5,033,068	606	43.0	13.4		
その他の卸売業	865	40.9	11.6	0.3	345,971	15,428	6,051	810	4,888,626	577	42.9	13.0		
織物・衣服・身の回り品小売業	146	38.3	7.0	0.0	302,143	13,502	9,768	108	4,221,428	58	39.0	10.2		
飲食料品小売業	223	43.5	11.7	0.3	322,389	6,219	23,620	198	4,528,414	150	42.8	12.2		
機械器具等小売業	491	41.9	11.0	0.6	344,780	11,733	30,663	447	4,871,961	422	42.2	11.2		
その他の小売業	261	41.8	9.0	0.2	330,747	12,550	14,915	214	4,687,954	98	41.2	8.4		
金融業、保険業	1,700	40.8	8.7	0.7	421,161	15,836	37,962	1,506	6,436,022	1,086	42.9	8.6		
金融商品・商品先物取引業	785	41.0	9.9	0.6	380,591	15,761	39,405	714	6,223,285	411	43.7	9.7		
金融商品・商品先物取引業	915	40.6	7.6	0.8	455,967	15,901	36,723	792	6,627,795	675	42.5	8.0		
不動産業、物品賃貸業	909	44.5	7.8	0.6	354,373	12,797	32,740	814	5,749,257	637	45.4	7.4		
学術研究、専門・技術サービス業	872	40.6	9.0	0.4	370,052	14,117	18,557	770	5,540,916	573	41.5	9.9		
専門サービス業	483	40.1	6.9	0.4	367,004	12,531	22,469	418	5,589,936	267	41.3	7.2		
広告業	389	41.1	11.6	0.4	373,837	16,086	13,699	352	5,482,702	306	41.7	12.2		
宿泊業、飲食サービス業	254	41.7	9.2	0.3	284,388	10,673	19,458	218	3,765,653	178	41.1	9.4		
宿泊業	126	43.7	8.6	0.1	269,662	8,851	10,509	105	3,388,692	78	40.9	7.6		
飲食店	128	39.8	9.9	0.5	298,883	12,467	28,267	113	4,115,923	100	41.2	10.7		
生活関連サービス業、娯楽業	1,001	41.1	9.6	0.4	320,605	14,949	45,216	867	5,031,246	495	42.9	11.3		
教育、学習支援業	278	41.1	8.2	0.3	319,178	12,028	21,396	246	5,143,015	194	42.8	8.7		
医療、福祉	562	39.6	4.9	0.2	274,469	9,231	19,137	446	4,284,726	212	40.0	5.1		
医療	284	38.6	5.9	0.2	313,023	9,755	28,722	231	5,312,732	149	39.8	5.8		
社会保険・社会福祉・介護事業	278	40.6	4.0	0.1	235,084	8,696	9,346	215	3,180,216	63	40.5	3.7		
サービス業	1,445	40.2	8.8	0.4	307,219	12,443	34,288	1,264	4,817,142	1,181	40.4	9.4		
自動車整備・機械等修理業	952	38.2	9.6	0.4	327,697	13,328	42,998	851	5,321,426	802	38.5	10.4		
その他の事業サービス業	493	44.0	7.2	0.4	267,676	10,734	17,469	413	3,778,043	379	44.4	7.5		
10～49人	9,178	42.1	10.3	0.4	337,707	11,989	23,862	8,216	4,942,029	6,520	42.9	11.1		
50～99人	10,424	41.8	10.9	0.5	336,637	13,024	30,422	9,423	5,120,286	7,768	42.6	11.6		
100～299人	11,960	41.5	12.5	0.6	352,967	13,107	34,967	11,072	5,576,961	9,382	42.9	13.3		

(注) ① 7月1か月の賃金は、臨時に支給した賃金や賞与などは含まれない。
 ② 年間給与支払額は、所定時間外賃金や賞与が含まれるが、通勤手当は含まれない。
 ③ 年間給与支払額は、平成23年1年間継続勤務した者のみ集計している。

男性						女性								
平均扶養家族数	平成24年7月1ヶ月の賃金			平成23年 年間給与支払額		集計人員	平均年齢	平均勤続年数	平均扶養家族数	平成24年7月1ヶ月の賃金			平成23年 年間給与支払額	
	所定時間内賃金 (通勤手当含む)	うち通勤手当	所定時間外賃金	集計人員	金額					所定時間内賃金 (通勤手当含む)	うち通勤手当	所定時間外賃金	集計人員	金額
0.7	363,511	12,943	32,690	21,770	5,563,846	7,892	38.6	8.9	0.1	282,027	12,190	22,880	6,941	4,246,594
0.6	362,710	11,453	32,317	3,226	5,447,985	592	38.5	9.2	0.0	260,665	12,726	13,837	530	3,718,776
0.8	381,937	8,825	25,873	924	5,521,089	129	39.0	7.3	0.1	257,339	12,980	17,818	108	3,634,602
0.7	367,859	13,016	28,673	957	5,389,433	222	35.9	8.6	0.1	276,558	14,328	12,962	207	3,891,768
0.6	346,347	12,131	39,120	1,345	5,439,411	241	40.8	10.7	0.0	247,807	11,115	12,513	215	3,594,506
0.7	346,729	13,023	24,595	6,723	5,233,208	2,139	38.7	9.7	0.1	258,024	10,874	13,476	1,895	3,755,830
0.4	347,371	10,486	10,408	172	5,285,498	129	42.0	9.7	0.1	228,508	7,882	10,206	86	3,533,154
0.8	340,180	13,647	1,902	178	4,666,752	182	35.2	6.7	0.0	267,951	14,623	7,462	145	3,579,588
0.5	322,094	15,006	16,695	377	4,508,976	110	40.8	11.0	0.1	231,153	11,028	8,914	82	3,168,569
0.7	336,247	13,150	38,626	819	4,866,393	242	36.5	10.5	0.1	250,473	12,755	19,733	231	3,340,004
0.8	400,959	12,193	7,524	430	6,027,009	179	40.1	10.0	0.1	289,176	10,160	6,122	165	4,144,729
0.8	334,332	11,714	15,328	269	4,739,010	108	41.6	11.9	0.1	227,458	7,892	10,193	96	3,252,476
0.6	346,181	11,580	14,040	183	5,127,325	63	41.5	12.7	0.0	256,942	7,655	7,194	57	3,640,712
0.6	392,008	10,361	15,850	399	5,739,296	114	38.0	9.0	0.1	299,619	12,017	4,824	107	4,124,362
0.3	350,832	14,189	12,562	292	5,223,084	106	38.3	9.6	0.0	250,913	13,795	7,615	91	3,718,503
1.0	312,911	14,331	26,220	211	4,617,497	67	40.3	10.9	0.0	225,352	11,536	9,873	64	2,998,757
0.7	359,301	14,541	30,656	803	5,636,503	177	38.8	9.8	0.1	260,232	11,364	21,296	153	3,904,570
0.7	329,939	13,303	27,138	1,037	5,119,360	218	39.8	10.2	0.2	238,824	9,897	14,502	204	3,418,939
0.9	327,443	13,175	39,743	699	5,202,927	105	42.9	11.5	0.1	256,840	8,253	23,284	99	4,021,504
0.7	359,133	12,043	23,715	854	5,493,748	339	36.0	8.2	0.1	277,777	10,285	18,735	315	4,427,994
0.7	398,446	14,443	42,871	3,273	6,432,679	1,204	36.8	9.5	0.1	336,285	12,384	40,151	1,094	5,519,264
0.8	488,235	13,289	66,773	344	8,240,914	184	37.1	9.0	0.0	375,166	11,144	53,099	156	6,387,259
0.6	331,781	16,139	30,669	1,101	5,022,258	230	34.4	7.0	0.1	285,869	13,858	27,128	200	4,071,884
0.7	421,457	13,625	45,548	1,828	6,941,897	790	37.3	10.3	0.1	341,908	12,243	40,928	738	5,728,022
0.7	319,850	9,814	56,362	2,297	4,952,712	325	40.4	10.2	0.1	289,824	12,523	26,954	284	4,432,505
0.5	269,618	5,604	38,127	921	3,755,963	34	57.2	8.8	0.1	231,531	9,265	24,720	34	3,086,183
0.7	272,050	6,452	74,797	494	4,129,933	35	46.1	9.5	0.2	235,397	4,608	20,863	29	3,215,242
1.0	395,977	15,848	64,761	882	6,663,211	256	37.3	10.4	0.1	305,007	14,038	28,083	221	4,799,363
0.5	375,715	13,922	16,598	2,213	5,357,661	1,167	39.2	9.2	0.1	277,275	13,302	10,117	1,045	3,907,486
0.6	384,823	14,099	9,689	439	5,421,741	214	39.5	9.7	0.1	303,348	15,441	4,744	209	4,180,996
0.7	382,113	15,369	18,330	576	5,607,278	272	38.3	10.0	0.1	257,836	13,567	13,316	257	3,746,117
0.4	382,566	16,158	5,103	547	5,449,148	288	36.9	8.9	0.0	272,656	13,966	7,950	263	3,722,810
0.1	369,777	12,527	8,250	50	4,992,150	88	37.9	4.9	0.0	257,566	14,145	10,769	58	3,557,013
0.4	353,521	5,602	30,799	136	4,947,292	73	45.1	10.7	0.1	258,420	7,488	8,869	62	3,609,586
0.7	356,366	11,667	32,646	388	4,995,248	69	39.6	9.7	0.1	273,921	12,139	18,536	59	4,061,179
0.4	374,990	14,265	19,254	77	5,263,551	163	42.1	9.4	0.0	304,147	11,519	12,306	137	4,364,442
1.0	480,571	16,313	38,271	957	7,313,028	614	37.0	8.7	0.1	316,080	14,992	37,414	549	4,907,230
1.1	448,137	16,226	39,884	370	7,306,285	374	37.9	10.1	0.1	306,363	15,249	38,880	344	5,058,419
1.0	500,321	16,366	37,289	587	7,317,277	240	35.5	6.7	0.1	331,221	14,591	35,130	205	4,653,519
0.9	382,919	12,846	35,419	564	6,360,389	272	42.3	8.7	0.1	287,521	12,681	26,467	250	4,370,535
0.6	408,455	14,896	17,651	517	6,045,594	299	38.7	7.3	0.1	296,459	12,622	20,293	253	4,509,620
0.7	429,689	12,749	20,403	234	6,438,202	216	38.7	6.5	0.1	289,520	12,261	25,022	184	4,511,163
0.5	389,926	16,770	15,249	283	5,720,961	83	38.8	9.2	0.1	314,518	13,562	7,987	69	4,505,505
0.4	305,922	11,811	24,242	154	4,169,815	76	43.2	8.9	0.0	233,951	8,008	8,255	64	2,793,140
0.2	296,508	10,316	12,319	67	3,855,858	48	48.2	10.1	0.0	226,037	6,469	7,569	38	2,565,009
0.7	313,265	12,977	33,541	87	4,411,593	28	34.7	6.9	0.0	247,519	10,646	9,431	26	3,126,562
0.8	363,283	16,112	41,140	440	5,797,891	506	39.3	7.9	0.1	278,853	13,811	49,204	427	4,241,251
0.5	341,865	12,619	23,760	174	5,465,651	84	37.2	7.0	0.1	266,782	10,662	15,935	72	4,363,302
0.4	306,429	10,673	25,327	172	5,204,529	350	39.3	4.8	0.1	255,111	8,357	15,388	274	3,707,329
0.4	324,681	11,564	28,083	122	5,835,717	135	37.2	6.0	0.0	300,155	7,758	29,427	109	4,727,371
0.3	263,260	8,566	18,809	50	3,664,434	215	40.6	4.1	0.1	226,828	8,734	6,573	165	3,033,481
0.5	320,543	12,631	36,743	1,060	5,027,515	264	39.2	5.9	0.1	247,615	11,602	23,309	204	3,724,011
0.5	341,188	13,749	44,421	730	5,548,026	150	36.4	5.8	0.1	255,565	11,080	35,393	121	3,954,334
0.5	276,857	10,266	20,495	330	3,876,085	114	43.0	6.1	0.1	237,154	12,290	7,409	83	3,388,238
0.6	359,926	12,145	25,601	5,929	5,259,675	2,658	40.0	8.3	0.1	283,205	11,606	19,597	2,287	4,118,537
0.6	358,662	13,276	33,862	7,084	5,490,220	2,656	39.4	8.7	0.1	272,221	12,287	20,362	2,339	3,999,903
0.8	370,017	13,221	36,645	8,757	5,829,355	2,578	36.4	9.7	0.1	290,916	12,692	28,859	2,315	4,622,321

第3表-③ 産業別賃金（規模別）

調査産業	10～49人										集計人員	平均年齢	平均勤続年数	
	集計人員	平均年齢	平均勤続年数	平均扶養家族数	平成24年7月1ヶ月の賃金			平成23年 年間給与支払額		集計人員				金額
					所定時間内 賃金 (通勤手当 含む)	うち通勤手当	所定時間外 賃金	集計人員	金額					
調査産業計	9,178	42.1	10.3	0.4	337,707	11,989	23,862	8,216	4,942,029	10,424	41.8	10.9		
建設業	971	45.5	13.0	0.4	347,086	8,226	25,575	903	4,878,181	1,579	41.4	13.0		
総合工事	422	47.2	11.0	0.5	359,455	7,440	19,477	384	4,881,949	265	44.6	16.5		
職別工事	161	47.0	15.6	0.6	351,479	9,115	26,520	152	5,105,410	517	41.0	12.1		
施設備工事	388	43.0	14.2	0.2	331,809	8,713	31,816	367	4,780,124	797	40.6	12.3		
製造業	1,895	42.9	11.8	0.5	318,527	10,941	20,681	1,763	4,630,939	2,721	42.3	11.7		
食料品・飲料・たばこ・飼料製造業	63	49.6	17.6	0.4	325,675	6,900	12,342	58	4,637,107	127	47.4	10.9		
繊維工業	129	38.7	5.6	0.3	302,824	13,106	7,944	100	3,990,546	107	40.2	12.2		
木材・木製品・紙・パルプ製造業	141	43.0	13.6	0.6	314,638	13,469	20,207	133	4,036,508	209	44.9	12.6		
印刷・同関連業	110	41.6	11.6	0.2	317,114	9,830	20,267	104	4,297,240	229	39.3	10.6		
化学工業	239	45.3	13.5	0.6	333,358	12,358	10,300	231	4,626,821	103	43.8	11.8		
プラスチック製品製造業	74	48.5	13.6	0.7	261,133	5,890	18,667	64	3,960,610	150	43.3	13.0		
ゴム製品・革製品・毛皮製造業	82	45.7	18.5	0.4	280,082	10,015	4,985	79	3,850,794	66	42.1	11.8		
窯業・土石製品製造業	174	42.6	11.7	0.6	390,376	8,379	9,858	162	5,420,104	173	41.0	12.0		
鉄鋼・非鉄金属製造業	174	43.2	12.6	0.2	295,268	10,859	17,629	157	4,409,000	78	42.9	10.9		
金属製品製造業	33	51.9	11.1	0.0	252,987	4,662	9,026	32	3,368,766	137	41.4	14.3		
はん用・生産用・業務用機械器具製造業	105	41.0	10.2	1.0	312,704	10,605	15,279	101	4,642,945	333	41.2	11.4		
電子部品・電気機器・情報通信機器製造業	298	42.6	12.0	0.6	313,502	11,082	23,847	293	5,011,725	198	43.0	12.1		
輸送用機械器具製造業	157	41.0	9.6	0.5	312,233	12,201	55,104	141	5,045,441	271	44.4	11.8		
その他の製造業	116	37.7	7.8	0.7	343,860	13,661	48,415	108	5,178,119	540	41.0	10.8		
情報通信業	968	38.2	9.4	0.5	377,359	14,435	29,459	881	5,576,678	1,106	37.9	10.7		
通信・放送・インターネット附随サービス業	306	38.0	6.2	0.6	439,025	12,437	34,863	263	6,663,498	48	40.9	8.4		
情報サービス業	315	36.0	8.5	0.3	336,281	16,295	37,576	281	4,932,715	462	35.6	8.2		
映像・音声・文字情報制作業	347	40.4	12.9	0.5	360,270	14,508	17,325	337	5,265,461	596	39.3	12.7		
運輸業、郵便業	405	46.1	10.5	0.6	292,111	10,490	40,877	331	4,410,051	737	50.0	11.1		
道路旅客運送業	87	54.5	7.6	0.5	244,026	9,089	51,268	77	3,553,968	314	56.3	8.7		
道路貨物運送業	97	47.3	7.5	0.5	247,115	3,389	57,388	84	3,407,529	222	46.5	10.5		
倉庫業・運輸に付帯するサービス業	221	42.3	13.1	0.6	330,789	14,157	29,539	170	5,293,169	201	43.8	15.6		
卸売業、小売業	1,960	41.5	10.2	0.4	340,453	12,654	17,496	1,761	4,799,595	1,566	41.3	12.4		
繊維・衣服等・飲食料品卸売業	348	40.6	9.4	0.5	346,770	13,086	9,055	334	4,794,528	314	41.7	12.0		
建築材料・鉱物・金属材料・機械器具等卸売業	209	42.0	11.0	0.4	366,487	17,899	17,981	200	5,470,813	669	41.4	12.8		
その他の卸売業	282	41.0	10.5	0.3	348,933	14,582	6,177	260	4,703,947	583	40.8	12.1		
織物・衣服・身の回り品小売業	146	38.3	7.0	0.0	302,143	13,502	9,768	108	4,221,428	-	-	-		
飲食料品小売業	223	43.5	11.7	0.3	322,389	6,219	23,620	198	4,528,414	-	-	-		
機械器具等小売業	491	41.9	11.0	0.6	344,780	11,733	30,663	447	4,871,961	-	-	-		
その他の小売業	261	41.8	9.0	0.2	330,747	12,550	14,915	214	4,687,954	-	-	-		
金融業、保険業	116	42.3	6.5	0.4	539,851	15,765	19,268	101	8,462,152	533	42.0	8.3		
金融商品・商品先物取引業	19	43.0	13.2	0.7	378,756	13,156	21,819	16	4,601,200	165	46.6	11.2		
金融商品・商品先物取引業	97	42.2	5.2	0.4	571,406	16,276	18,768	85	9,188,920	368	40.0	6.9		
不動産業、物品賃貸業	159	46.4	11.6	0.6	370,146	12,277	6,265	147	5,664,230	474	46.2	7.7		
学術研究、専門・技術サービス業	810	40.4	9.1	0.4	366,635	13,779	18,302	713	5,480,841	62	43.4	7.6		
専門サービス業	447	40.1	7.3	0.4	365,728	11,869	21,744	386	5,537,195	36	41.2	2.2		
広告業	363	40.7	11.3	0.4	367,751	16,132	14,063	327	5,414,317	26	46.5	15.1		
宿泊業、飲食サービス業	122	45.5	11.7	0.2	275,780	8,047	8,572	107	3,563,618	132	38.2	6.9		
宿泊業	78	48.9	11.6	0.0	252,526	8,014	9,587	67	3,211,812	48	35.3	3.5		
飲食店	44	39.5	11.8	0.5	317,004	8,105	6,773	40	4,152,898	84	40.0	8.9		
生活関連サービス業、娯楽業	739	40.6	8.7	0.4	315,568	14,200	47,109	619	4,893,249	262	42.5	12.3		
教育、学習支援業	167	42.1	7.6	0.2	336,885	13,937	20,118	143	5,869,251	111	39.7	9.1		
医療、福祉	165	41.0	5.2	0.2	290,576	6,538	9,487	119	4,193,074	397	39.0	4.8		
医療	101	38.7	5.2	0.2	312,850	8,237	6,506	63	4,750,011	183	38.5	6.3		
社会保険・社会福祉・介護事業	64	44.8	5.3	0.2	255,423	3,857	14,190	56	3,566,521	214	39.4	3.6		
サービス業	701	41.7	9.1	0.5	311,647	12,075	23,937	628	4,563,442	744	38.8	8.5		
自動車整備・機械等修理業	359	39.8	10.2	0.6	323,368	13,490	29,203	334	4,958,971	593	37.3	9.3		
その他の事業サービス業	342	43.7	7.9	0.4	299,343	10,591	18,408	294	4,114,098	151	44.9	5.5		
10～49人	9,178	42.1	10.3	0.4	337,707	11,989	23,862	8,216	4,942,029	-	-	-		
50～99人	-	-	-	-	-	-	-	-	-	10,424	41.8	10.9		
100～299人	-	-	-	-	-	-	-	-	-	-	-	-		

(注) ① 7月1か月の賃金は、臨時に支給した賃金や賞与などは含まれない。
 ② 年間給与支払額は、所定時間外賃金や賞与が含まれるが、通勤手当は含まれない。
 ③ 年間給与支払額は、平成23年1年間継続勤務した者のみ集計している。

50～99人						100～299人									
平均扶養家族数	平成24年7月1ヶ月の賃金			平成23年 年間給与支払額		集計人員	平均年齢	平均勤続年数	平均扶養家族数	平成24年7月1ヶ月の賃金			平成23年 年間給与支払額		
	所定時間内賃金 (通勤手当含む)	うち通勤手当	所定時間外賃金	集計人員	金額					所定時間内賃金 (通勤手当含む)	うち通勤手当	所定時間外賃金	集計人員	金額	
0.5	336,637	13,024	30,422	9,423	5,120,286	11,960	41.5	12.5	0.6	352,967	13,107	34,967	11,072	5,576,961	
0.6	345,826	13,382	30,491	1,395	5,232,572	1,562	41.6	14.0	0.6	350,815	11,992	31,350	1,458	5,378,396	
1.0	389,982	10,211	10,482	227	5,584,875	439	42.9	16.1	0.7	362,079	10,540	38,947	421	5,585,732	
0.6	370,574	13,286	35,568	488	5,417,135	572	39.8	13.1	0.6	334,581	14,380	16,949	524	4,854,397	
0.5	315,091	14,498	33,850	680	4,982,534	551	42.5	13.1	0.7	358,694	10,671	40,247	513	5,743,477	
0.5	312,263	12,067	23,579	2,443	4,628,072	4,805	40.7	13.7	0.6	337,881	13,428	21,764	4,412	5,174,379	
0.2	286,109	12,691	5,804	124	4,009,334	158	39.5	9.8	0.2	308,218	8,017	13,174	76	5,879,568	
0.2	319,524	15,570	6,412	93	4,074,349	138	40.6	12.2	0.7	295,857	13,948	89	130	4,398,100	
0.2	309,060	14,951	21,649	125	4,766,653	257	42.2	13.7	0.5	297,860	14,192	7,410	201	4,114,527	
0.4	288,294	12,726	39,186	203	4,614,387	759	41.0	14.8	0.7	326,140	13,633	35,094	743	4,540,353	
0.3	377,240	15,631	9,211	102	5,555,128	288	40.5	12.9	0.7	396,065	9,563	3,746	262	6,259,841	
0.6	279,679	7,752	16,862	141	4,006,736	170	42.6	14.7	0.7	346,521	15,316	9,259	160	4,803,764	
0.7	288,992	8,414	10,757	55	4,074,725	117	41.6	13.7	0.4	376,715	12,349	18,552	106	5,825,454	
0.4	333,540	11,077	28,211	163	5,258,299	187	39.5	11.3	0.4	391,294	12,552	3,269	181	5,503,456	
0.4	344,308	11,532	1,050	71	4,802,991	166	42.6	13.3	0.3	348,335	18,677	9,500	155	5,356,765	
0.5	286,094	13,768	37,196	130	4,196,241	118	39.5	16.0	1.2	311,088	16,101	9,003	113	4,538,941	
0.7	322,330	11,775	26,607	295	4,970,219	598	42.8	15.1	0.5	358,747	15,832	32,840	560	5,693,496	
1.0	316,447	12,274	40,333	174	4,911,430	813	41.1	15.7	0.6	314,818	13,454	21,743	774	4,758,691	
0.8	291,353	9,634	35,405	255	4,340,254	452	39.5	12.1	0.9	337,962	14,493	33,186	402	5,514,432	
0.4	325,824	12,082	15,833	512	4,630,656	584	37.8	11.5	0.6	345,740	10,666	23,205	549	5,749,258	
0.5	343,159	15,470	36,311	1,046	5,527,503	2,544	39.1	12.7	0.6	401,087	13,025	49,540	2,440	6,720,249	
0.0	363,650	15,767	70,514	38	6,353,526	214	40.8	14.4	0.6	489,326	12,108	99,807	199	9,232,931	
0.5	322,012	17,514	27,146	438	4,493,497	615	35.9	9.8	0.6	319,644	14,173	28,453	582	5,136,824	
0.5	357,900	13,863	40,661	570	6,266,977	1,715	40.0	13.6	0.6	419,280	12,727	50,829	1,659	6,974,336	
0.4	330,663	7,388	63,362	699	4,978,234	1,722	48.2	10.8	0.8	316,079	11,205	51,458	1,551	4,961,768	
0.2	259,219	2,443	42,625	308	3,751,171	636	56.7	7.8	0.6	276,217	6,884	33,392	570	3,745,887	
0.5	268,781	5,973	64,576	202	4,274,473	253	48.5	9.1	0.8	279,408	7,792	82,979	237	4,150,862	
0.6	510,621	16,677	94,418	189	7,730,048	833	41.5	13.5	1.0	357,652	15,540	55,677	744	6,151,602	
0.4	346,490	15,046	10,644	1,497	5,001,826	-	-	-	-	-	-	-	-	-	
0.5	371,470	16,136	7,023	314	5,263,063	-	-	-	-	-	-	-	-	-	
0.5	336,466	13,845	16,400	633	4,894,757	-	-	-	-	-	-	-	-	-	
0.2	344,539	15,837	5,990	550	4,975,923	-	-	-	-	-	-	-	-	-	
-	-	-	-	-	-	-	-	-	-	-	-	-	-	-	
-	-	-	-	-	-	-	-	-	-	-	-	-	-	-	
-	-	-	-	-	-	-	-	-	-	-	-	-	-	-	
-	-	-	-	-	-	-	-	-	-	-	-	-	-	-	
0.9	474,070	14,139	53,910	448	7,433,884	1,051	40.0	9.1	0.6	381,229	16,705	31,937	957	5,755,046	
1.0	479,743	11,684	15,135	157	7,306,804	601	39.3	9.4	0.5	353,428	16,962	46,625	541	5,956,809	
0.9	471,526	15,239	71,296	291	7,502,444	450	40.8	8.7	0.7	418,359	16,361	12,320	416	5,492,648	
0.7	376,791	12,997	25,969	413	5,740,015	276	40.3	5.7	0.6	306,786	12,753	59,620	254	5,813,493	
0.5	414,704	18,523	21,890	57	6,292,393	-	-	-	-	-	-	-	-	-	
0.8	382,861	20,750	31,468	32	6,226,143	-	-	-	-	-	-	-	-	-	
0.0	458,795	15,440	8,629	25	6,377,193	-	-	-	-	-	-	-	-	-	
0.4	292,343	13,100	29,520	111	3,960,404	-	-	-	-	-	-	-	-	-	
0.2	297,508	10,210	12,009	38	3,700,563	-	-	-	-	-	-	-	-	-	
0.5	289,391	14,752	39,526	73	4,095,663	-	-	-	-	-	-	-	-	-	
0.5	334,811	17,063	39,877	248	5,375,676	-	-	-	-	-	-	-	-	-	
0.5	292,539	9,154	23,319	103	4,134,737	-	-	-	-	-	-	-	-	-	
0.2	267,775	10,350	23,148	327	4,318,079	-	-	-	-	-	-	-	-	-	
0.3	313,118	10,593	40,983	168	5,523,751	-	-	-	-	-	-	-	-	-	
0.1	229,001	10,143	7,897	159	3,044,157	-	-	-	-	-	-	-	-	-	
0.3	303,048	12,790	44,042	636	5,067,646	-	-	-	-	-	-	-	-	-	
0.3	330,318	13,231	51,350	517	5,555,582	-	-	-	-	-	-	-	-	-	
0.5	195,954	11,058	15,341	119	2,947,789	-	-	-	-	-	-	-	-	-	
-	-	-	-	-	-	-	-	-	-	-	-	-	-	-	
0.5	336,637	13,024	30,422	9,423	5,120,286	-	-	-	-	-	-	-	-	-	
-	-	-	-	-	-	11,960	41.5	12.5	0.6	352,967	13,107	34,967	11,072	5,576,961	

第3表-④ 産業別賃金（正社員・管理職）

調査産業	合計											
	集計人員	平均年齢	平均勤続年数	平均扶養家族数	平成24年7月1ヶ月の賃金			平成23年 年間給与支払額		集計人員	平均年齢	平均勤続年数
					所定時間内賃金 (通勤手当含む)	うち通勤手当	所定時間外賃金	集計人員	金額			
調査産業計	7,688	48.0	17.7	0.9	491,259	14,488	12,196	7,401	7,273,267	6,996	48.2	17.9
建設業	1,255	49.5	20.4	1.0	458,285	13,122	11,590	1,197	6,649,461	1,235	49.6	20.5
総合工事	389	50.4	22.4	1.0	474,736	10,797	10,602	374	6,706,453	386	50.4	22.5
職別工事	348	49.5	21.1	1.0	465,421	14,967	13,102	338	6,722,852	340	49.6	21.1
施設備工事	518	48.9	18.5	1.0	441,137	13,630	11,316	485	6,554,386	509	48.9	18.6
製造業	2,159	48.5	19.7	1.0	475,673	14,564	8,163	2,084	6,879,837	2,043	48.7	19.9
食料品・飲料・たばこ・飼料製造業	74	52.6	20.6	0.5	451,948	12,744	18	59	6,908,722	60	52.7	20.5
繊維工業	62	45.7	18.1	1.4	400,108	15,465	174	62	5,754,317	57	46.5	18.8
木材・木製品・紙・パルプ製造業	178	48.2	20.2	0.7	416,552	16,754	17,910	149	5,645,957	176	48.4	20.3
印刷・同関連業	194	48.1	21.1	1.2	485,296	15,705	14,530	191	6,359,603	185	48.6	21.3
化学工業	184	48.6	19.5	1.0	525,153	14,262	1,127	183	7,959,212	172	48.7	20.0
プラスチック製品製造業	81	50.4	18.1	1.1	448,873	12,792	5,992	79	6,205,998	77	51.2	18.4
ゴム製品・革製品・毛皮製造業	75	49.3	20.7	0.8	451,260	10,749	3,747	73	6,399,436	70	49.0	20.6
窯業・土石製品製造業	172	47.3	16.6	0.8	521,088	11,826	1,220	170	7,374,053	159	47.9	17.1
鉄鋼・非鉄金属製造業	107	49.6	20.0	0.6	447,569	14,667	4,065	104	6,465,251	105	49.8	20.1
金属製品製造業	63	47.6	20.9	1.4	404,373	13,771	32,191	63	5,964,581	61	47.6	21.5
はん用・生産用・業務用機械器具製造業	232	49.8	20.9	1.2	507,202	16,184	3,004	224	7,315,788	226	49.6	21.0
電子部品・電気機器・情報通信機器製造業	275	49.3	23.2	1.0	453,172	14,501	10,009	275	6,597,759	270	49.3	23.3
輸送用機械器具製造業	168	48.9	18.1	1.5	509,455	15,923	18,739	159	7,446,449	164	48.9	18.0
その他の製造業	294	46.5	16.7	1.1	485,471	14,144	4,632	293	7,387,196	261	46.5	16.6
情報通信業	1,233	46.2	18.0	0.9	534,692	15,008	14,432	1,222	8,189,850	1,070	46.3	18.2
通信・放送・インターネット附属サービス業	157	45.0	13.2	1.1	676,396	13,664	4,210	148	9,983,069	130	45.5	13.5
情報サービス業	285	43.4	13.3	1.0	444,778	14,775	4,232	283	6,242,443	257	43.5	13.6
映像・音声・文字情報制作業	791	47.4	20.7	0.9	538,961	17,778	20,135	791	8,551,062	683	47.6	20.9
運輸業、郵便業	455	48.3	20.0	1.1	498,529	15,345	19,321	423	7,670,828	427	48.5	19.9
道路旅客運送業	51	56.9	17.9	0.4	459,414	11,746	44,866	51	6,510,689	51	56.9	17.9
道路貨物運送業	45	50.4	16.7	0.8	403,947	6,618	36,902	45	5,644,584	45	50.4	16.7
倉庫業・運輸に付帯するサービス業	359	46.9	20.7	1.2	515,942	16,950	13,488	327	8,130,610	331	47.0	20.7
卸売業、小売業	882	47.8	17.2	0.7	494,953	14,384	8,728	868	7,016,296	806	47.8	17.1
繊維・衣服等・飲食料品卸売業	178	47.6	16.3	0.8	504,345	14,635	5,897	175	7,193,603	155	47.7	16.1
建築材料・鉱物・金属材料・機械器具等卸売業	237	50.0	19.6	1.0	505,226	16,519	13,656	235	7,336,649	228	49.9	19.6
その他の卸売業	247	47.3	17.0	0.6	475,832	16,421	1,299	246	6,774,058	234	47.2	16.9
織物・衣服・身の回り品小売業	19	45.8	15.1	0.1	659,696	13,437	4,955	19	8,377,601	16	46.4	16.5
飲食料品小売業	51	46.5	16.9	0.3	454,860	4,265	14,398	49	5,966,037	44	46.0	16.3
機械器具等小売業	113	46.0	16.1	0.9	493,094	10,827	12,784	110	6,849,220	108	45.9	16.1
その他の小売業	37	47.2	11.1	0.3	487,970	11,195	22,116	34	6,935,531	21	46.3	9.1
金融業、保険業	490	46.5	11.4	1.2	586,611	17,101	14,812	461	8,714,292	432	47.0	10.7
金融商品・商品先物取引業	204	47.5	13.9	1.0	551,816	17,234	8,612	187	8,703,665	174	47.7	12.6
金融商品・商品先物取引業	286	45.7	9.6	1.3	611,430	17,006	19,235	274	8,721,544	258	46.5	9.5
不動産業、物品賃貸業	200	50.5	11.9	1.3	528,026	13,458	24,423	188	8,180,306	185	50.8	11.9
学術研究、専門・技術サービス業	261	48.0	14.9	0.7	515,852	16,333	9,775	251	7,455,570	221	48.3	14.9
専門サービス業	127	47.8	10.0	0.8	564,948	14,896	5,899	118	7,819,101	98	48.6	9.4
広告業	134	48.2	19.5	0.6	469,321	17,694	13,449	133	7,133,034	123	48.1	19.2
宿泊業、飲食サービス業	43	46.5	15.1	0.6	401,919	12,225	34,090	42	5,352,355	42	46.1	14.8
宿泊業	14	44.8	14.4	0.0	423,267	12,041	381	14	5,052,493	14	44.8	14.4
飲食店	29	47.3	15.5	0.9	391,614	12,313	50,364	28	5,502,286	28	46.8	15.0
生活関連サービス業、娯楽業	247	47.3	16.6	0.6	426,771	14,557	16,771	226	6,588,562	165	47.3	16.8
教育、学習支援業	81	49.4	9.1	0.2	450,568	14,447	10,092	74	7,220,686	60	50.9	8.7
医療、福祉	116	45.2	6.8	0.3	378,697	12,055	12,243	110	6,296,754	68	45.5	6.8
医療	69	45.0	7.2	0.3	428,799	14,513	15,475	67	7,744,054	50	45.4	7.3
社会保険・社会福祉・介護サービス業	47	45.3	6.3	0.3	305,143	8,447	7,497	43	4,041,661	18	45.6	5.6
サービス業	266	46.5	13.7	0.8	455,760	12,307	17,919	255	7,145,957	242	46.2	13.6
自動車整備・機械等修理業	202	45.3	13.7	0.7	485,922	12,976	18,339	196	7,771,484	190	45.2	13.6
その他の事業サービス業	64	50.2	13.8	1.0	360,561	10,197	16,595	59	5,067,945	52	49.8	13.7
10～49人	2,200	47.8	16.1	0.8	473,365	12,903	11,880	2,111	6,746,508	1,922	47.9	16.4
50～99人	2,496	48.1	16.9	0.9	478,927	14,762	14,347	2,383	7,173,895	2,294	48.4	17.1
100～299人	2,992	47.9	19.6	1.1	514,709	15,425	10,633	2,907	7,737,258	2,780	48.1	19.7

(注) ① 7月1か月の賃金は、臨時に支給した賃金や賞与などは含まれない。
 ② 年間給与支払額は、所定時間外賃金や賞与が含まれるが、通勤手当は含まれない。
 ③ 年間給与支払額は、平成23年1年間継続勤務した者のみ集計している。

男性						女性								
平均扶養家族数	平成24年7月1ヶ月の賃金			平成23年 年間給与支払額		集計人員	平均年齢	平均勤続年数	平均扶養家族数	平成24年7月1ヶ月の賃金			平成23年 年間給与支払額	
	所定時間内賃金 (通勤手当含む)	うち通勤手当	所定時間外賃金	集計人員	金額					所定時間内賃金 (通勤手当含む)	うち通勤手当	所定時間外賃金	集計人員	金額
1.0	496,364	14,642	12,388	6,736	7,329,848	692	46.0	15.7	0.2	439,646	12,933	10,246	665	6,700,095
1.0	459,862	13,199	11,708	1,177	6,663,115	20	47.8	17.0	0.1	360,877	8,384	4,285	20	5,845,824
1.0	475,581	10,817	10,685	371	6,714,256	3	x	x	x	x	x	x	x	x
1.0	467,023	15,245	13,410	330	6,706,598	8	46.4	19.9	0.3	397,300	3,144	0	8	7,393,363
1.0	443,159	13,639	11,348	476	6,593,133	9	48.0	14.9	0.0	326,762	13,106	9,522	9	4,505,111
1.1	479,117	14,713	8,502	1,980	6,907,945	116	46.0	16.3	0.2	415,029	11,945	2,192	104	6,344,744
0.5	477,355	13,113	23	54	6,854,090	14	52.6	21.2	0.4	343,063	11,163	0	5	7,498,740
1.5	397,171	16,156	0	57	5,748,457	5	37.0	10.0	0.2	433,588	7,588	2,159	5	5,821,120
0.8	418,160	16,841	17,703	149	5,645,957	2	x	x	x	x	x	x	x	x
1.2	490,408	15,697	15,156	182	6,439,318	9	38.9	18.2	0.0	380,210	15,882	1,667	9	4,747,578
1.1	530,144	14,323	1,151	172	8,055,925	12	47.3	11.4	0.3	453,618	13,391	774	11	6,446,982
1.2	458,248	13,059	4,524	75	6,318,588	4	x	x	x	x	x	x	x	x
0.9	454,230	10,825	4,014	68	6,480,402	5	53.6	22.8	0.0	409,671	9,686	0	5	5,298,300
0.9	521,234	11,896	1,320	157	7,411,289	13	40.5	11.4	0.0	519,293	10,975	0	13	6,924,369
0.6	448,854	14,453	4,142	102	6,490,754	2	x	x	x	x	x	x	x	x
1.5	407,963	13,899	33,247	61	6,015,013	2	x	x	x	x	x	x	x	x
1.2	508,151	16,206	3,083	218	7,346,880	6	57.7	16.7	0.0	471,487	15,333	0	6	6,186,117
1.0	455,213	14,614	10,157	270	6,636,316	5	49.0	19.0	0.2	342,970	8,386	2,000	5	4,515,680
1.6	511,381	16,187	19,196	155	7,474,578	4	x	x	x	x	x	x	x	x
1.2	492,183	14,316	5,218	260	7,392,422	33	46.5	17.9	0.5	432,382	12,788	0	33	7,346,009
1.0	540,167	15,449	14,004	1,060	8,230,659	163	45.1	16.8	0.2	498,747	12,117	17,236	162	7,922,806
1.3	698,576	14,478	4,891	122	10,346,676	27	43.1	11.9	0.1	569,604	9,744	934	26	8,276,920
1.1	450,573	18,659	4,689	255	6,312,854	28	42.6	11.0	0.3	391,595	9,655	36	28	5,601,200
1.0	543,728	14,425	19,244	683	8,568,709	108	46.3	19.5	0.2	508,812	13,348	25,771	108	8,439,455
1.2	498,735	15,134	20,248	399	7,668,474	28	45.4	21.2	0.3	495,381	18,561	5,178	24	7,709,968
0.4	459,414	11,746	44,866	51	6,510,689	-	-	-	-	-	-	-	-	-
0.8	403,947	6,618	36,902	45	5,644,584	-	-	-	-	-	-	-	-	-
1.3	517,681	16,813	14,191	303	8,163,926	28	45.4	21.2	0.3	495,381	18,561	5,178	24	7,709,968
0.8	495,622	14,529	8,863	792	7,050,336	76	48.4	17.2	0.1	487,864	12,850	7,295	76	6,661,568
0.9	505,769	13,992	6,574	152	7,258,126	23	47.4	17.6	0.2	494,745	18,974	1,339	23	6,767,204
1.0	503,400	16,700	14,195	226	7,341,262	9	52.2	21.7	0.1	551,470	11,929	0	9	7,220,845
0.6	479,435	16,919	1,235	233	6,836,558	13	48.3	18.8	0.3	410,988	7,469	2,462	13	5,653,854
0.1	576,808	13,062	5,884	16	7,430,100	3	x	x	x	x	x	x	x	x
0.3	458,115	4,470	16,625	42	6,060,252	7	49.6	20.6	0.0	434,401	2,972	396	7	5,400,743
0.9	496,955	10,512	12,719	105	6,885,520	5	47.4	15.8	0.0	409,692	17,652	14,190	5	6,086,900
0.4	526,523	11,136	19,067	18	7,344,161	16	48.4	13.6	0.1	437,370	11,273	26,119	16	6,475,819
1.3	601,692	16,977	15,321	403	8,922,956	58	42.4	16.3	0.0	474,285	18,022	11,025	58	7,264,475
1.2	568,312	16,511	9,038	157	8,995,437	30	46.1	21.5	0.0	456,138	21,429	6,140	30	7,176,719
1.4	624,204	17,292	19,558	246	8,876,689	28	38.5	10.8	0.0	493,728	14,372	16,259	28	7,358,501
1.4	535,576	13,582	26,368	173	8,369,626	15	46.6	11.8	0.8	434,910	11,924	440	15	5,996,814
0.8	531,727	16,809	9,552	212	7,634,494	40	46.2	14.9	0.3	428,142	13,700	11,008	39	6,482,950
1.0	607,702	15,636	5,149	90	8,393,759	29	45.2	12.0	0.2	420,467	12,394	8,432	28	5,971,986
0.6	471,194	17,744	13,060	122	7,074,378	11	48.8	22.7	0.5	448,376	17,141	17,801	11	7,783,582
0.6	399,584	12,516	34,902	41	5,365,827	1	x	x	x	x	x	x	x	x
0.0	423,267	12,041	381	14	5,052,493	-	-	-	-	-	-	-	-	-
1.0	387,743	12,753	52,163	27	5,528,297	1	x	x	x	x	x	x	x	x
0.9	445,535	14,943	14,961	149	6,887,431	82	47.4	16.2	0.1	389,015	13,780	20,414	77	6,010,244
0.3	483,698	15,601	10,944	54	7,874,541	21	44.9	10.2	0.0	355,910	11,151	7,659	20	5,455,275
0.4	394,350	13,653	19,764	64	7,126,019	48	44.8	6.9	0.1	356,522	9,792	1,587	46	5,142,994
0.4	428,788	16,092	20,708	48	8,174,046	19	44.1	6.9	0.0	428,828	10,360	1,704	19	6,657,759
0.4	298,689	6,880	17,143	16	3,981,944	29	45.2	6.8	0.1	309,149	9,420	1,510	27	4,077,048
0.9	465,895	12,210	18,688	232	7,308,785	24	49.8	14.5	0.0	353,563	13,286	10,163	23	5,503,513
0.8	490,837	12,836	18,213	184	7,864,168	12	47.4	14.8	0.0	408,093	15,194	20,327	12	6,350,292
1.2	374,760	9,925	20,424	48	5,179,821	12	52.1	14.1	0.0	299,032	11,378	0	11	4,579,755
0.9	478,470	13,018	12,123	1,843	6,781,569	278	47.3	14.2	0.1	438,070	12,107	10,198	268	6,505,409
1.0	485,036	14,981	14,982	2,185	7,279,025	202	45.0	14.3	0.2	409,538	12,274	7,131	198	6,013,742
1.2	518,089	15,484	10,431	2,708	7,744,023	212	45.1	18.9	0.2	470,400	14,644	13,277	199	7,645,182

第3表-⑤ 産業別賃金（正社員・管理職以外）

	合計										集計人員	平均年齢	平均勤続年数
	集計人員	平均年齢	平均勤続年数	平均扶養家族数	平成24年7月1ヶ月の賃金			平成23年 年間給与支払額					
					所定時間内賃金 (通勤手当含む)	うち通勤手当	所定時間外賃金	集計人員	金額				
調査産業計	21,305	38.5	9.4	0.4	296,744	12,252	37,924	19,154	4,607,523	14,997	39.1	9.8	
建設業	2,616	37.7	10.3	0.4	297,627	10,925	39,969	2,348	4,546,744	2,090	37.8	10.6	
総合工事業	628	39.6	10.4	0.6	306,226	8,144	35,534	558	4,563,534	517	40.0	11.0	
職別工事業	882	37.7	9.9	0.4	307,547	12,335	31,219	810	4,477,478	673	38.4	10.5	
設備工事業	1,106	36.8	10.7	0.3	284,834	11,381	49,466	980	4,592,169	900	36.1	10.5	
製造業	6,555	38.4	10.7	0.4	282,636	12,071	27,532	5,950	4,306,720	4,785	38.9	11.2	
食料品・飲料・たばこ・飼料製造業	226	38.9	9.1	0.2	281,899	8,958	14,504	151	4,453,928	147	41.2	9.3	
繊維工業	182	37.2	10.0	0.2	273,131	13,393	8,116	169	3,727,553	79	40.2	11.8	
木材・木製品・紙・パルプ製造業	414	40.7	10.4	0.3	260,937	13,585	14,325	301	3,591,514	310	41.0	10.3	
印刷・同関連業	888	38.8	12.0	0.5	280,201	12,459	39,414	843	4,127,971	660	39.7	12.7	
化学工業	379	38.0	10.2	0.4	305,972	11,084	10,080	352	4,518,379	234	38.1	10.6	
プラスチック製品製造業	273	40.0	11.9	0.5	270,687	10,352	16,937	256	3,760,727	182	39.9	11.7	
ゴム製品・革製品・毛皮製造業	175	38.6	11.1	0.2	267,946	10,209	17,006	153	3,943,249	120	38.1	10.9	
窯業・土石製品製造業	338	37.4	9.1	0.3	300,132	10,682	18,620	312	4,382,972	243	37.4	9.3	
鉄鋼・非鉄金属製造業	286	38.7	9.5	0.2	279,821	13,044	14,810	259	4,182,677	188	39.7	9.9	
金属製品製造業	202	38.2	11.3	0.6	265,095	13,612	20,801	190	3,713,222	148	38.6	11.8	
はん用・生産用・業務用機械器具製造業	717	37.6	10.8	0.4	291,427	13,395	38,741	653	4,807,801	571	38.2	11.1	
電子部品・電気機器・情報通信機器製造業	988	39.2	12.3	0.6	280,079	12,256	30,094	942	4,363,784	786	39.2	12.9	
輸送用機械器具製造業	671	38.4	9.7	0.6	270,900	11,856	44,208	605	4,390,498	576	37.8	9.6	
その他の製造業	816	36.8	9.5	0.4	298,028	11,522	26,298	764	4,636,392	541	38.0	10.7	
情報通信業	3,087	35.3	9.4	0.4	324,822	13,602	54,096	2,902	5,502,944	2,170	35.5	9.7	
通信・放送・インターネット附属サービス業	349	36.7	8.9	0.4	380,691	12,275	89,875	314	7,051,167	214	36.9	8.7	
情報サービス業	1,088	33.8	7.9	0.4	292,419	15,376	37,295	1,004	4,499,511	897	34.0	8.2	
映像・音声・文字情報制作業	1,650	36.0	10.5	0.4	334,371	12,712	57,607	1,584	5,832,053	1,059	36.5	11.2	
運輸業、郵便業	2,088	46.5	9.1	0.6	288,373	9,286	63,829	1,873	4,511,744	1,815	47.6	9.1	
道路旅客運送業	831	55.1	7.3	0.5	262,123	5,511	38,972	764	3,644,905	799	55.0	7.2	
道路貨物運送業	445	45.0	8.7	0.7	265,229	6,315	80,408	403	4,152,123	418	45.1	8.6	
倉庫業・運輸に付帯するサービス業	812	38.5	11.2	0.7	327,921	14,776	80,182	706	5,655,073	598	39.4	11.8	
卸売業、小売業	2,415	38.5	9.1	0.3	297,157	13,477	17,346	2,209	4,177,599	1,441	38.7	9.2	
繊維・衣服等・飲食料品卸売業	432	37.8	8.2	0.4	313,094	14,662	8,976	421	4,303,796	268	37.7	8.1	
建築材料・鉱物・金属材料・機械器具等卸売業	583	37.0	9.5	0.3	289,038	14,208	19,358	548	4,200,296	347	37.1	9.3	
その他の卸売業	563	37.6	9.2	0.1	297,439	15,051	8,180	526	4,086,588	317	38.5	9.4	
織物・衣服・身の回り品小売業	100	37.2	5.8	0.0	260,861	13,433	11,944	74	3,507,477	33	37.9	8.7	
飲食料品小売業	171	42.5	10.1	0.3	283,005	6,838	26,509	148	4,055,822	106	41.4	10.5	
機械器具等小売業	363	40.1	9.6	0.5	302,519	12,139	37,296	327	4,251,507	302	40.4	9.7	
その他の小売業	203	41.2	9.1	0.1	305,991	12,493	14,067	165	4,333,640	68	40.4	8.8	
金融業、保険業	1,041	37.0	7.6	0.5	355,380	15,314	52,740	902	5,449,142	553	38.4	6.9	
金融商品・商品先物取引業	500	37.1	9.1	0.4	324,085	15,285	55,858	457	5,508,463	206	38.4	8.2	
金融商品・商品先物取引業	541	37.0	6.3	0.5	384,302	15,340	49,857	445	5,388,229	347	38.3	6.2	
不動産業、物品賃貸業	604	40.2	6.5	0.4	307,534	12,448	40,821	530	5,281,146	377	39.9	5.5	
学術研究、専門・技術サービス業	534	36.4	6.3	0.3	306,874	12,949	24,063	459	4,614,152	314	36.3	6.5	
専門サービス業	330	36.9	5.8	0.3	297,572	11,768	29,644	283	4,683,370	161	36.6	5.9	
広告業	204	35.7	7.2	0.4	321,920	14,859	15,036	176	4,502,849	153	36.1	7.2	
宿泊業、飲食サービス業	141	43.3	10.4	0.3	249,605	9,107	17,579	124	3,372,134	89	41.3	10.1	
宿泊業	58	51.3	12.4	0.1	214,476	5,771	9,445	49	2,810,523	30	45.1	9.6	
飲食店	83	37.7	9.0	0.5	274,154	11,439	23,262	75	3,739,056	59	39.3	10.4	
生活関連サービス業、娯楽業	633	38.3	7.7	0.4	288,100	14,876	46,076	532	4,648,042	294	39.3	9.0	
教育、学習支援業	159	37.7	8.1	0.5	282,446	12,779	30,218	139	4,646,054	113	38.5	8.7	
医療、福祉	383	36.2	4.3	0.1	249,153	8,605	23,472	283	3,689,663	119	35.0	4.1	
医療	189	35.1	5.3	0.2	274,453	7,996	37,509	138	4,436,686	79	33.9	4.7	
社会保険・社会福祉・介護事業	194	37.3	3.3	0.1	224,506	9,197	9,796	145	2,978,704	40	37.3	2.9	
サービス業	1,049	37.0	7.8	0.3	277,321	12,393	40,936	903	4,308,237	837	37.2	8.6	
自動車整備・機械等修理業	706	35.2	8.6	0.3	283,350	13,070	51,978	616	4,576,676	574	35.3	9.5	
その他の事業サービス業	343	40.6	6.3	0.4	264,911	11,000	18,207	287	3,732,072	263	41.2	6.6	
10～49人	6,164	39.2	8.7	0.3	297,046	11,678	27,855	5,457	4,380,381	4,105	39.4	9.1	
50～99人	7,105	38.6	9.0	0.4	294,525	12,521	38,063	6,347	4,501,368	4,996	38.9	9.2	
100～299人	8,036	38.0	10.2	0.5	298,474	12,455	45,525	7,350	4,867,814	5,896	39.1	10.7	

(注) ① 7月1か月の賃金は、臨時に支給した賃金や賞与などは含まれない。
 ② 年間給与支払額は、所定時間外賃金や賞与が含まれるが、通勤手当は含まれない。
 ③ 年間給与支払額は、平成23年1年間継続勤務した者のみ集計している。

男性						女性								
平均扶養家族数	平成24年7月1ヶ月の賃金			平成23年 年間給与支払額		集計人員	平均年齢	平均勤続年数	平均扶養家族数	平成24年7月1ヶ月の賃金			平成23年 年間給与支払額	
	所定時間内賃金 (通勤手当含む)	うち通勤手当	所定時間外賃金	集計人員	金額					所定時間内賃金 (通勤手当含む)	うち通勤手当	所定時間外賃金	集計人員	金額
0.5	307,780	12,254	43,706	13,591	4,820,031	6,308	37.1	8.4	0.1	270,510	12,249	24,178	5,563	4,088,291
0.5	306,994	10,445	46,445	1,872	4,770,277	526	37.4	9.2	0.0	260,406	12,834	14,239	476	3,667,672
0.7	317,597	7,162	39,410	466	4,755,025	111	37.4	7.3	0.1	253,264	12,719	17,481	92	3,617,846
0.5	318,839	11,743	36,700	616	4,706,896	209	35.2	8.0	0.0	271,185	14,243	13,570	194	3,749,020
0.3	292,048	11,361	57,774	790	4,828,693	206	39.7	11.5	0.0	253,317	11,467	13,170	190	3,608,738
0.6	294,129	12,422	32,253	4,361	4,535,842	1,770	37.1	9.5	0.1	251,565	11,121	14,767	1,589	3,677,861
0.4	302,845	9,211	14,107	106	4,624,538	79	34.6	8.6	0.0	242,925	8,489	15,241	45	4,052,044
0.5	309,831	10,635	4,623	75	4,185,918	103	34.8	8.7	0.0	244,982	15,509	10,796	94	3,361,836
0.4	270,304	14,333	16,201	221	3,743,090	104	39.7	10.8	0.1	233,017	11,355	8,734	80	3,172,783
0.6	292,369	12,501	45,848	626	4,417,964	228	36.0	10.0	0.1	244,977	12,340	20,789	217	3,291,393
0.6	321,518	11,126	11,746	218	4,771,327	145	37.8	9.5	0.1	280,883	11,017	7,393	134	4,106,857
0.7	287,064	11,315	20,342	170	3,999,851	91	40.1	12.1	0.1	237,933	8,427	10,128	86	3,288,037
0.3	277,269	11,514	21,023	103	4,148,894	55	39.7	11.5	0.0	247,607	7,361	8,240	50	3,519,621
0.4	311,232	9,900	23,705	224	4,626,643	95	37.3	8.7	0.1	271,739	12,681	5,614	88	3,762,713
0.2	294,956	12,782	18,260	176	4,407,947	98	36.8	8.6	0.1	250,786	13,546	8,191	83	3,704,992
0.8	277,220	13,819	24,140	139	3,935,789	54	37.1	9.9	0.0	231,862	13,045	11,649	51	3,106,614
0.5	301,601	13,893	43,752	527	5,030,623	146	35.6	9.3	0.1	251,641	11,449	19,143	126	3,875,846
0.7	290,830	12,834	33,906	752	4,597,046	202	38.9	10.3	0.2	238,247	10,006	15,260	190	3,440,575
0.7	274,028	12,390	47,325	514	4,471,437	95	41.8	10.3	0.1	251,933	8,620	25,314	91	3,933,346
0.5	314,499	12,010	29,537	510	4,844,363	275	34.5	7.3	0.1	265,625	10,561	19,925	254	4,218,804
0.5	330,695	14,027	57,549	2,067	5,622,304	917	34.8	8.6	0.1	310,923	12,595	45,926	835	5,207,487
0.6	398,065	12,504	105,940	196	7,563,627	135	36.3	9.3	0.0	353,149	11,914	64,409	118	6,199,962
0.4	297,154	15,522	38,386	838	4,632,680	191	33.0	6.5	0.0	270,186	14,687	32,174	166	3,827,265
0.6	345,492	13,069	64,001	1,033	6,056,776	591	35.1	9.2	0.1	314,443	12,074	46,149	551	5,410,763
0.7	290,393	8,867	68,845	1,636	4,553,262	273	39.0	9.2	0.1	274,947	12,069	30,481	237	4,225,132
0.5	263,332	5,395	39,480	732	3,668,444	32	57.1	8.4	0.1	231,946	8,409	26,265	32	3,106,463
0.7	266,167	6,426	84,190	381	4,193,138	27	43.4	9.6	0.2	250,697	4,595	21,845	22	3,441,814
0.9	343,483	15,212	97,352	523	6,054,023	214	35.8	9.3	0.1	284,436	13,559	32,201	183	4,514,913
0.4	316,824	13,553	21,600	1,326	4,439,058	974	38.2	8.8	0.1	268,060	13,363	11,052	883	3,784,965
0.5	327,832	14,483	11,159	262	4,468,308	164	37.9	8.5	0.1	289,011	14,954	5,410	159	4,032,713
0.4	309,952	14,247	22,170	323	4,487,658	236	36.8	9.7	0.1	258,287	14,150	15,222	225	3,787,774
0.2	319,820	15,569	8,167	295	4,420,179	246	36.3	8.9	0.0	268,598	14,383	8,198	231	3,660,578
0.1	319,244	12,766	8,301	26	4,317,281	67	36.9	4.4	0.0	232,105	13,762	13,738	48	3,068,833
0.5	310,104	6,071	36,683	94	4,450,012	65	44.4	9.5	0.1	238,813	8,089	9,918	54	3,369,641
0.6	309,474	12,244	40,924	274	4,320,374	61	38.9	9.2	0.1	268,086	11,615	19,335	53	3,895,474
0.4	336,486	14,811	19,591	52	4,763,426	135	41.6	9.3	0.0	290,631	11,325	11,285	113	4,135,861
0.8	397,508	15,584	61,461	467	6,051,093	488	35.5	8.4	0.1	307,640	15,007	42,856	435	4,802,921
0.9	355,300	15,457	69,707	186	6,101,480	294	36.1	9.7	0.1	302,213	15,165	46,155	271	5,101,448
0.7	422,564	15,660	56,567	281	6,017,733	194	34.6	6.4	0.1	315,864	14,768	37,856	164	4,309,617
0.6	326,471	12,643	46,576	325	5,775,300	227	40.7	8.1	0.1	276,082	12,123	31,264	205	4,497,750
0.4	329,153	13,274	23,832	274	4,932,557	220	36.6	6.1	0.1	275,074	12,484	24,394	185	4,142,563
0.4	325,010	11,149	29,527	139	5,145,353	169	37.2	5.7	0.1	271,433	12,357	29,756	144	4,237,433
0.5	333,513	15,511	17,839	135	4,713,463	51	34.6	7.3	0.0	287,142	12,904	6,626	41	3,809,363
0.5	269,999	10,642	22,783	76	3,838,013	52	46.8	10.9	0.0	214,700	6,481	8,671	48	2,634,497
0.1	235,324	8,861	12,033	23	3,504,165	28	58.0	15.3	0.0	192,138	2,461	6,673	26	2,196,916
0.7	287,631	11,548	28,249	53	3,982,891	24	33.8	5.7	0.0	241,022	11,171	11,003	22	3,151,636
0.7	315,307	16,039	58,230	261	5,222,319	339	37.4	6.5	0.1	264,505	13,868	35,535	271	4,094,951
0.7	293,429	13,329	34,585	100	4,840,214	46	35.7	6.6	0.1	255,467	11,430	19,490	39	4,148,213
0.3	254,272	9,045	32,507	84	4,022,981	264	36.8	4.4	0.0	246,846	8,406	19,399	199	3,548,966
0.4	263,321	9,038	39,861	54	4,417,938	110	36.0	5.8	0.0	282,447	7,248	35,820	84	4,448,739
0.2	236,399	9,058	17,983	30	3,312,060	154	37.3	3.4	0.1	221,417	9,234	7,670	115	2,891,742
0.4	285,679	12,706	44,380	742	4,462,001	212	36.4	5.0	0.1	244,322	11,159	27,337	161	3,599,589
0.4	292,648	13,627	55,182	513	4,754,557	132	35.0	4.9	0.1	242,919	10,647	38,045	103	3,690,748
0.4	270,471	10,695	20,805	229	3,806,627	80	38.7	5.0	0.1	246,636	12,003	9,668	58	3,437,704
0.5	310,808	11,743	33,017	3,680	4,618,762	2,059	38.8	7.8	0.1	269,608	11,548	17,565	1,777	3,886,693
0.5	306,319	12,511	44,126	4,481	4,735,327	2,109	37.8	8.5	0.1	266,586	12,545	23,700	1,866	3,939,556
0.6	306,907	12,391	50,793	5,430	5,026,364	2,140	34.8	9.0	0.1	275,244	12,631	31,012	1,920	4,419,391

第3表-⑥ 産業別賃金（契約社員・管理職）

	合計										集計人員	平均年齢	平均勤続年数
	集計人員	平均年齢	平均勤続年数	平均扶養家族数	平成24年7月1ヶ月の賃金			平成23年 年間給与支払額					
					所定時間内賃金 (通勤手当含む)	うち通勤手当	所定時間外賃金	集計人員	金額				
調査産業計	290	60.5	12.5	0.8	410,034	16,089	3,247	256	6,070,404	277	61.1	12.7	
建設業	82	63.8	8.7	0.7	373,644	14,222	1,401	70	5,284,611	81	63.9	8.7	
総合工事	6	65.0	5.8	0.8	323,088	17,513	0	28	4,792,072	32	65.0	5.8	
職別工事	5	58.2	4.0	1.2	461,255	21,255	0	3	6,585,000	4	x	x	
施設備工事	45	63.6	11.2	0.5	399,861	11,099	2,554	39	5,538,202	45	63.6	11.2	
製造業	76	59.8	22.1	0.7	407,928	16,033	2,258	68	6,599,449	71	61.1	23.1	
食料品・飲料・たばこ・飼料製造業	6	64.7	14.0	0.0	317,155	21,515	0	6	5,539,134	6	64.7	14.0	
繊維工業	12	51.7	9.3	0.3	506,296	13,396	0	12	6,071,784	10	50.2	8.8	
木材・木製品・紙・パルプ製造業	3	x	x	x	x	x	x	x	x	3	x	x	
印刷・同関連	-	-	-	-	-	-	-	-	-	-	-	-	
化学工業	6	60.2	4.5	0.8	419,805	16,472	5,974	4	5,474,225	6	60.2	4.5	
プラスチック製品製造業	10	62.9	27.4	0.9	445,604	15,204	0	10	7,744,071	10	62.9	27.4	
ゴム製品・革製品・毛皮製造業	5	62.4	38.2	1.0	383,982	20,028	6,453	5	6,258,480	5	62.4	38.2	
窯業・土石製品製造業	1	x	x	x	x	x	x	x	x	1	x	x	
鉄鋼・非鉄金属製造業	2	x	x	x	x	x	x	x	x	2	x	x	
金属製品製造業	2	x	x	x	x	x	x	x	x	2	x	x	
はん用・生産用・業務用機械器具製造業	11	64.3	42.6	1.5	463,733	15,369	0	11	6,149,573	11	64.3	42.6	
電子部品・電気機器・情報通信機器製造業	7	60.9	5.9	0.3	247,839	20,125	0	1	11,264,400	7	60.9	5.9	
輸送用機械器具製造業	8	63.0	27.0	1.3	462,810	14,060	0	8	8,951,250	8	63.0	27.0	
その他の製造業	3	x	x	x	x	x	x	x	x	-	-	-	
情報通信業	11	60.1	2.9	0.8	558,450	3,477	1,651	9	8,548,311	9	63.4	3.3	
通信・放送・インターネット附属サービス業	5	55.4	1.0	0.0	458,850	7,650	3,632	3	6,118,034	3	x	x	
情報サービス業	-	-	-	-	-	-	-	-	-	-	-	-	
映像・音声・文字情報制作業	6	64.0	4.5	1.5	641,450	0	0	6	9,763,450	6	64.0	4.5	
運輸業、郵便業	14	64.2	8.1	0.6	247,843	20,349	19,123	14	3,514,829	13	64.4	8.6	
道路旅客運送業	-	-	-	-	-	-	-	-	-	-	-	-	
道路貨物運送業	3	x	x	x	x	x	x	x	x	2	x	x	
倉庫業・運輸に付帯するサービス業	11	63.3	8.3	0.7	238,820	20,891	24,338	11	3,647,927	11	63.3	8.3	
卸売業、小売業	15	59.7	15.7	0.5	363,467	18,987	3,733	14	6,683,579	13	62.3	16.8	
繊維・衣服等・飲食料品卸売業	3	x	x	x	x	x	x	x	x	3	x	x	
建築材料・鉱物・金属材料・機械器具等卸売業	8	62.4	15.3	0.3	389,428	18,570	0	7	6,370,186	8	62.4	15.3	
その他の卸売業	-	-	-	-	-	-	-	-	-	-	-	-	
織物・衣服・身の回り品小売業	1	x	x	x	x	x	x	x	x	-	-	-	
飲食料品小売業	1	-	-	-	-	-	-	-	-	-	-	-	
機械器具等小売業	1	x	x	x	x	x	x	x	x	1	x	x	
その他の小売業	2	x	x	x	x	x	x	x	x	1	x	x	
金融業、保険業	26	53.4	16.4	1.7	513,077	19,129	4,485	22	6,320,491	26	53.4	16.4	
金融商品・商品先物取引業	26	53.4	16.4	1.7	513,077	19,129	4,485	22	6,320,491	26	53.4	16.4	
不動産業、物品賃貸業	21	61.0	5.5	0.9	363,282	11,207	476	19	5,786,185	19	61.1	5.1	
学術研究、専門・技術サービス業	-	-	-	-	-	-	-	-	-	-	-	-	
専門サービス業	-	-	-	-	-	-	-	-	-	-	-	-	
広告業	-	-	-	-	-	-	-	-	-	-	-	-	
宿泊業、飲食サービス業	3	x	x	x	x	x	x	x	x	3	x	x	
宿泊業	2	x	x	x	x	x	x	x	x	2	x	x	
飲食店	1	x	x	x	x	x	x	x	x	1	x	x	
生活関連サービス業、娯楽業	13	63.6	3.7	0.2	556,881	29,097	0	11	7,635,200	13	63.6	3.7	
教育、学習支援業	-	-	-	-	-	-	-	-	-	-	-	-	
医療、福祉	8	60.5	4.0	0.3	549,442	18,592	6,000	8	7,264,025	8	60.5	4.0	
医療	6	60.3	4.3	0.0	530,039	18,905	0	6	7,299,367	6	60.3	4.3	
社会保険・社会福祉・介護サービス業	2	x	x	x	x	x	x	x	x	2	x	x	
サービス業	21	58.1	9.9	0.8	406,303	19,016	6,144	18	6,224,267	21	58.1	9.9	
自動車整備・機械等修理業	16	59.4	10.2	0.8	416,430	20,993	0	13	6,761,523	16	59.4	10.2	
その他の事業サービス業	5	53.8	8.8	0.6	373,896	12,691	25,804	5	4,827,400	5	53.8	8.8	
10～49人	79	60.2	9.2	0.6	389,077	18,527	2,852	68	5,496,652	74	61.1	9.5	
50～99人	90	60.7	10.0	0.5	415,577	16,010	2,318	79	6,359,884	85	60.8	10.1	
100～299人	121	60.6	16.4	1.1	419,593	14,556	4,197	109	6,218,528	118	61.4	16.7	

(注) ① 7月1か月の賃金は、臨時に支給した賃金や賞与などは含まれない。
 ② 年間給与支払額は、所定時間外賃金や賞与が含まれるが、通勤手当は含まれない。
 ③ 年間給与支払額は、平成23年1年間継続勤務した者のみ集計している。

平均扶養家族数	男性					女性									
	平成24年7月1ヶ月の賃金			平成23年 年間給与支払額		集計人員	平均年齢	平均勤続年数	平均扶養家族数	平成24年7月1ヶ月の賃金			平成23年 年間給与支払額		
	所定時間内賃金 (通勤手当含む)	うち通勤手当	所定時間外賃金	集計人員	金額					所定時間内賃金 (通勤手当含む)	うち通勤手当	所定時間外賃金	集計人員	金額	
0.8	412,549	16,340	2,961	243	6,143,878	13	48.1	6.5	0.0	356,431	10,731	9,358	13	4,697,000	
0.7	373,115	14,193	1,419	69	5,263,519	1	x	x	x	x	x	x	x	x	
0.8	323,088	17,513	0	28	4,792,072	-	-	-	-	-	-	-	-	-	
x	x	x	x	x	x	1	x	x	x	x	x	x	x	x	
0.5	399,861	11,099	2,554	39	5,538,202	-	-	-	-	-	-	-	-	-	
0.8	415,162	16,778	959	63	6,774,604	5	41.0	7.8	0.0	305,202	5,452	20,699	5	4,392,480	
0.0	317,155	21,515	0	6	5,539,134	-	-	-	-	-	-	-	-	-	
0.4	525,830	13,350	0	10	6,206,140	2	x	x	x	x	x	x	x	x	
x	x	x	x	x	x	-	-	-	-	-	-	-	-	-	
-	-	-	-	-	-	-	-	-	-	-	-	-	-	-	
0.8	419,805	16,472	5,974	4	5,474,225	-	-	-	-	-	-	-	-	-	
0.9	445,604	15,204	0	10	7,744,071	-	-	-	-	-	-	-	-	-	
1.0	383,982	20,028	6,453	5	6,258,480	-	-	-	-	-	-	-	-	-	
x	x	x	x	x	x	-	-	-	-	-	-	-	-	-	
x	x	x	x	x	x	-	-	-	-	-	-	-	-	-	
x	x	x	x	x	x	-	-	-	-	-	-	-	-	-	
1.5	463,733	15,369	0	11	6,149,573	-	-	-	-	-	-	-	-	-	
0.3	247,839	20,125	0	1	11,264,400	-	-	-	-	-	-	-	-	-	
1.3	462,810	14,060	0	8	8,951,250	-	-	-	-	-	-	-	-	-	
-	-	-	-	-	-	3	x	x	x	x	x	x	x	x	
1.0	541,444	1,588	0	7	8,708,543	2	x	x	x	x	x	x	x	x	
x	x	x	x	x	x	2	x	x	x	x	x	x	x	x	
-	-	-	-	-	-	-	-	-	-	-	-	-	-	-	
1.5	641,450	0	0	6	9,763,450	-	-	-	-	-	-	-	-	-	
0.6	251,523	21,145	20,594	13	3,595,969	1	x	x	x	x	x	x	x	x	
-	-	-	-	-	-	-	-	-	-	-	-	-	-	-	
x	x	x	x	x	x	1	x	x	x	x	x	x	x	x	
0.7	238,820	20,891	24,338	11	3,647,927	-	-	-	-	-	-	-	-	-	
0.6	377,574	19,234	4,308	12	7,275,458	2	x	x	x	x	x	x	x	x	
x	x	x	x	x	x	-	-	-	-	-	-	-	-	-	
0.3	389,428	18,570	0	7	6,370,186	-	-	-	-	-	-	-	-	-	
-	-	-	-	-	-	1	x	x	x	x	x	x	x	x	
-	-	-	-	-	-	-	-	-	-	-	-	-	-	-	
x	x	x	x	x	x	1	x	x	x	x	x	x	x	x	
x	x	x	x	x	x	-	-	-	-	-	-	-	-	-	
1.7	513,077	19,129	4,485	22	6,320,491	-	-	-	-	-	-	-	-	-	
-	-	-	-	-	-	-	-	-	-	-	-	-	-	-	
1.7	513,077	19,129	4,485	22	6,320,491	-	-	-	-	-	-	-	-	-	
1.0	365,860	10,965	526	17	6,016,382	2	x	x	x	x	x	x	x	x	
-	-	-	-	-	-	-	-	-	-	-	-	-	-	-	
-	-	-	-	-	-	-	-	-	-	-	-	-	-	-	
x	x	x	x	x	x	-	-	-	-	-	-	-	-	-	
x	x	x	x	x	x	-	-	-	-	-	-	-	-	-	
x	x	x	x	x	x	-	-	-	-	-	-	-	-	-	
0.2	556,881	29,097	0	11	7,635,200	-	-	-	-	-	-	-	-	-	
-	-	-	-	-	-	-	-	-	-	-	-	-	-	-	
0.3	549,442	18,592	6,000	8	7,264,025	-	-	-	-	-	-	-	-	-	
0.0	530,039	18,905	0	6	7,299,367	-	-	-	-	-	-	-	-	-	
x	x	x	x	x	x	-	-	-	-	-	-	-	-	-	
0.8	406,303	19,016	6,144	18	6,224,267	-	-	-	-	-	-	-	-	-	
0.8	416,430	20,993	0	13	6,761,523	-	-	-	-	-	-	-	-	-	
0.6	373,896	12,691	25,804	5	4,827,400	-	-	-	-	-	-	-	-	-	
0.6	388,156	18,850	2,799	63	5,540,838	5	47.4	4.4	0.0	402,702	13,744	3,632	5	4,939,920	
0.5	417,536	16,119	2,455	74	6,449,079	5	60.2	9.6	0.0	382,269	14,157	0	5	5,039,800	
1.1	424,254	14,926	3,426	106	6,289,219	3	x	x	x	x	x	x	x	x	

第3表-⑦ 産業別賃金（契約社員・管理職以外）

調査産業	合計										集計人員	平均年齢	平均勤続年数	
	集計人員	平均年齢	平均勤続年数	平均扶養家族数	平成24年7月1ヶ月の賃金			平成23年 年間給与支払額		集計人員				金額
					所定時間内賃金 (通勤手当含む)	うち通勤手当	所定時間外賃金	集計人員	金額					
調査産業計	2,279	48.6	8.1	0.3	268,635	11,179	22,665	1,900	3,665,691	1,400	51.6	8.8		
建設業	159	53.5	9.5	0.3	293,552	10,275	17,147	141	3,837,186	114	55.9	11.1		
総合工事	77	52.9	8.5	0.2	346,324	7,768	21,492	72	4,207,680	62	53.8	9.2		
職別工事	15	53.4	13.3	0.1	268,418	24,491	17,237	13	3,419,392	11	57.0	12.3		
施設備工事	67	54.2	9.7	0.3	238,531	9,975	12,134	56	3,457,826	41	58.7	13.5		
製造業	631	49.0	9.4	0.3	263,291	9,987	15,308	516	3,660,537	383	50.4	9.9		
食料品・飲料・たばこ・飼料製造業	42	55.3	9.2	0.0	154,653	5,156	7,544	42	2,370,580	6	61.0	18.7		
繊維工業	118	39.7	5.5	0.3	283,810	14,613	1,994	80	3,626,706	46	47.0	8.7		
木材・木製品・紙・パルプ製造業	12	56.7	7.5	0.2	210,041	3,787	13,307	6	3,125,667	8	47.5	2.3		
印刷・同関連業	16	61.5	10.2	0.9	342,278	14,511	1,283	16	3,909,538	11	63.5	7.2		
化学工業	61	54.3	11.4	0.4	286,635	6,453	6,975	56	3,689,178	39	55.8	10.9		
プラスチック製品製造業	30	56.6	15.9	0.4	182,399	6,267	12,516	20	2,828,540	17	58.8	19.8		
ゴム製品・革製品・毛皮製造業	10	62.9	21.2	0.7	346,089	12,849	0	9	4,894,700	7	66.3	22.6		
窯業・土石製品製造業	23	45.6	10.7	0.5	321,071	2,901	30,591	23	4,602,383	17	46.5	11.5		
鉄鋼・非鉄金属製造業	23	62.4	16.1	0.0	311,161	23,000	2,427	18	5,128,523	17	62.6	13.9		
金属製品製造業	21	56.9	24.4	0.4	213,425	12,265	10,774	20	3,655,161	10	58.8	32.6		
はん用・生産用・業務用機械器具製造業	76	57.9	11.2	0.4	302,297	12,817	21,435	68	4,082,903	51	60.3	11.1		
電子部品・電気機器・情報通信機器製造業	39	49.7	3.4	0.1	229,516	11,112	7,275	23	3,039,678	28	48.9	2.8		
輸送用機械器具製造業	33	56.1	12.7	0.8	293,073	10,140	13,150	26	4,735,604	27	56.4	10.8		
その他の製造業	127	37.4	5.9	0.3	245,013	6,123	37,747	109	3,382,236	99	37.0	5.9		
情報通信業	287	41.1	6.9	0.3	338,111	12,844	34,486	234	4,434,817	165	41.9	7.2		
通信・放送・インターネット附属サービス業	57	37.9	3.5	0.2	266,020	12,034	59,049	35	3,467,794	37	40.0	3.3		
情報サービス業	19	39.0	4.9	0.0	335,004	7,685	4,900	14	4,267,857	8	40.0	4.9		
映像・音声・文字情報制作業	211	42.1	8.0	0.4	357,866	13,527	30,515	185	4,630,401	120	42.6	8.6		
運輸業、郵便業	307	60.4	9.2	0.5	240,613	7,598	31,043	271	3,286,895	284	61.3	9.3		
道路旅客運送業	155	63.6	9.1	0.6	238,999	4,885	28,442	140	3,195,863	153	63.7	9.0		
道路貨物運送業	79	59.3	9.2	0.4	218,767	5,862	43,724	72	2,736,621	72	59.8	9.1		
倉庫業・運輸に付帯するサービス業	73	54.6	9.4	0.5	267,682	15,238	22,844	59	4,174,422	59	56.9	10.2		
卸売業、小売業	214	45.9	9.7	0.2	234,845	13,302	6,157	167	3,160,491	99	50.9	12.8		
繊維・衣服等・飲食料品卸売業	49	46.4	10.8	0.3	230,628	12,178	7,605	49	3,067,784	22	51.1	11.6		
建築材料・鉱物・金属材料・機械器具等卸売業	50	51.3	11.3	0.3	206,577	13,133	4,158	43	2,839,060	23	57.0	14.9		
その他の卸売業	55	46.6	12.5	0.2	259,577	14,825	5,597	38	3,784,705	26	57.3	21.9		
織物・衣服・身の回り品小売業	26	37.2	5.5	0.0	201,750	13,293	5,295	14	2,483,493	9	29.9	4.2		
飲食料品小売業	1	x	x	x	x	x	x	x	x	-	-	-		
機械器具等小売業	14	51.7	4.1	0.1	245,943	9,379	5,187	9	3,336,456	11	54.6	2.9		
その他の小売業	19	35.5	4.1	0.2	282,144	15,844	11,519	13	3,288,962	8	31.0	3.3		
金融業、保険業	143	46.4	5.6	0.5	316,390	14,705	15,792	121	5,133,587	75	49.8	6.2		
金融商品・商品先物取引業	81	48.6	4.8	0.4	298,160	14,983	15,399	70	4,263,837	31	56.5	3.7		
金融商品・商品先物取引業	62	43.5	6.6	0.5	340,208	14,342	16,305	51	6,327,365	44	45.0	8.0		
不動産業、物品賃貸業	84	56.4	7.8	0.5	275,484	14,131	2,498	77	3,026,625	56	58.9	6.1		
学術研究、専門・技術サービス業	77	44.2	7.5	0.2	313,997	14,705	10,136	60	4,621,042	38	45.3	8.7		
専門サービス業	26	44.2	6.1	0.3	281,388	10,662	12,337	17	5,208,524	8	48.4	7.3		
広告業	51	44.2	8.2	0.1	330,621	16,766	9,013	43	4,388,782	30	44.5	9.1		
宿泊業、飲食サービス業	67	35.3	3.2	0.1	278,958	13,240	14,749	49	3,376,896	44	35.9	3.0		
宿泊業	52	34.9	2.9	0.2	284,989	11,535	14,640	40	3,451,857	32	35.2	2.9		
飲食店	15	36.7	4.2	0.1	258,053	19,153	15,124	9	3,043,733	12	37.8	3.1		
生活関連サービス業、娯楽業	108	40.4	5.8	0.1	239,867	14,570	110,677	98	3,227,811	23	44.9	6.7		
教育、学習支援業	38	38.1	6.6	0.1	192,805	3,725	8,578	33	2,577,227	21	43.1	8.7		
医療、福祉	55	48.2	5.7	0.2	190,941	6,273	5,408	45	2,579,049	17	43.7	6.0		
医療	20	42.6	7.1	0.3	212,981	7,210	0	20	2,616,530	14	44.7	6.7		
社会保険・社会福祉・介護事業	35	51.4	4.8	0.1	178,346	5,738	8,498	25	2,549,064	3	x	x		
サービス業	109	52.2	5.8	0.3	213,373	11,991	15,687	88	3,003,103	81	52.4	5.8		
自動車整備・機械等修理業	28	49.8	6.4	0.4	253,688	18,014	19,066	26	3,776,581	22	51.0	6.4		
その他の事業サービス業	81	53.0	5.6	0.2	199,437	9,909	14,519	62	2,678,742	59	52.9	5.6		
10～49人	735	46.9	7.0	0.3	267,139	11,157	28,501	580	3,593,694	419	50.8	7.4		
50～99人	733	49.0	8.7	0.3	250,621	11,620	14,550	614	3,388,499	393	51.5	10.3		
100～299人	811	49.9	8.5	0.4	286,272	10,800	24,712	706	3,965,924	588	52.3	8.8		

(注) ① 7月1か月の賃金は、臨時に支給した賃金や賞与などは含まれない。
 ② 年間給与支払額は、所定時間外賃金や賞与が含まれるが、通勤手当は含まれない。
 ③ 年間給与支払額は、平成23年1年間継続勤務した者のみ集計している。

男性						女性								
平均扶養家族数	平成24年7月1ヶ月の賃金			平成23年 年間給与支払額		集計人員	平均年齢	平均勤続年数	平均扶養家族数	平成24年7月1ヶ月の賃金			平成23年 年間給与支払額	
	所定時間内賃金 (通勤手当含む)	うち通勤手当	所定時間外賃金	集計人員	金額					所定時間内賃金 (通勤手当含む)	うち通勤手当	所定時間外賃金	集計人員	金額
0.5	286,931	11,163	22,009	1,200	3,957,489	879	43.9	6.9	0.0	239,493	11,205	23,711	700	3,165,487
0.3	324,283	9,076	18,508	108	4,070,004	45	47.5	5.5	0.0	215,701	13,314	13,701	33	3,075,242
0.3	365,820	5,806	20,915	59	4,414,938	15	49.0	5.8	0.0	265,741	15,874	23,877	13	3,267,046
0.0	263,915	18,633	19,734	9	3,561,456	4	x	x	x	x	x	x	x	x
0.6	277,667	11,457	14,538	40	3,675,647	26	47.2	3.7	0.0	176,817	7,638	8,343	16	2,913,275
0.5	285,022	10,810	19,136	319	4,067,289	248	46.8	8.7	0.0	229,731	8,715	9,397	197	3,001,886
0.0	168,635	4,443	34,047	6	2,591,467	36	54.3	7.7	0.1	152,323	5,274	3,127	36	2,333,767
0.7	281,325	15,773	0	36	3,528,178	72	35.0	3.5	0.0	285,398	13,872	3,267	44	3,707,318
0.3	234,686	3,930	19,960	4	3,188,500	4	x	x	x	x	x	x	x	x
1.4	376,233	9,256	0	11	4,361,109	5	57.0	16.8	0.0	267,577	26,071	4,105	5	2,916,080
0.6	304,968	8,543	10,535	36	3,998,592	22	51.6	12.4	0.0	254,137	2,747	664	20	3,132,235
0.6	213,650	7,836	19,603	14	3,106,007	13	53.8	10.8	0.1	141,533	4,216	3,248	6	2,181,117
1.0	420,041	14,212	0	7	5,572,043	3	x	x	x	x	x	x	x	x
0.6	340,828	2,598	40,412	17	5,040,212	6	43.0	8.7	0.0	265,093	3,759	2,766	6	3,361,867
0.1	346,894	26,236	3,025	12	5,981,100	6	61.8	22.5	0.0	209,917	13,831	732	6	3,423,367
0.8	249,368	20,883	19,382	9	5,385,878	11	55.1	17.0	0.1	180,750	4,430	2,948	11	2,239,118
0.6	323,177	14,237	12,835	47	4,376,841	25	53.0	11.2	0.0	259,702	9,920	38,980	21	3,425,043
0.1	240,290	12,112	7,665	14	3,481,200	11	51.7	5.0	0.0	202,091	8,568	6,281	9	2,352,867
0.9	309,590	11,385	14,591	22	4,925,304	6	54.7	21.3	0.3	218,746	4,541	6,667	4	3,692,250
0.3	252,266	6,234	40,661	84	3,559,550	28	38.8	5.9	0.1	219,370	5,730	27,442	25	2,786,464
0.5	362,620	14,091	39,378	139	4,657,559	122	39.9	6.4	0.1	304,964	11,157	27,871	95	4,108,908
0.3	282,622	14,346	63,083	25	3,509,240	20	34.0	3.8	0.0	235,308	7,755	51,587	10	3,364,180
0.0	398,178	4,296	0	8	4,691,575	11	38.3	4.9	0.0	289,059	10,150	8,464	6	3,702,900
0.6	384,916	14,665	34,694	106	4,925,822	91	41.4	7.2	0.1	322,195	12,027	25,004	79	4,234,013
0.6	242,276	7,349	32,523	249	3,296,274	23	49.0	8.1	0.0	220,074	10,672	12,768	22	3,180,746
0.6	239,183	4,648	28,813	138	3,202,155	2	x	x	x	x	x	x	x	x
0.5	222,395	6,054	46,025	66	2,757,191	7	54.6	10.3	0.0	181,441	3,886	20,056	6	2,510,350
0.5	274,559	15,933	25,667	45	4,375,555	14	44.8	6.1	0.1	238,702	12,309	10,948	14	3,527,922
0.4	256,456	13,640	8,376	83	3,604,192	115	41.6	7.1	0.0	216,241	13,012	4,246	84	2,722,071
0.6	234,604	8,239	12,513	22	3,333,646	27	42.6	10.1	0.0	227,389	15,387	3,605	27	2,851,156
0.7	265,930	17,967	7,753	20	3,828,210	27	46.4	8.2	0.0	156,017	9,015	1,095	23	1,978,930
0.3	275,756	16,487	2,570	19	4,411,221	29	37.0	4.1	0.0	245,072	13,335	8,311	19	3,158,190
0.0	187,007	10,702	12,274	8	2,309,575	17	41.1	6.1	0.0	209,555	14,665	1,600	6	2,715,383
-	-	-	-	-	-	1	x	x	x	x	x	x	x	x
0.2	267,666	8,224	4,002	8	3,414,138	3	x	x	x	x	x	x	x	x
0.3	289,301	17,551	19,285	6	3,273,433	11	38.7	4.7	0.2	276,939	14,603	5,870	7	3,302,272
0.9	384,103	16,892	11,190	65	6,733,930	68	42.7	4.9	0.0	241,707	12,293	20,868	56	3,276,048
1.1	390,515	19,742	14,840	27	5,783,933	50	43.7	5.5	0.0	240,900	12,032	15,745	43	3,309,358
0.7	379,585	14,884	8,618	38	7,408,929	18	39.8	3.2	0.1	243,951	13,017	35,097	13	3,165,869
0.8	264,407	12,424	2,041	49	3,266,651	28	51.4	11.3	0.0	297,637	17,545	3,413	28	2,606,579
0.3	346,803	17,175	13,675	31	5,017,353	39	43.1	6.3	0.1	282,032	12,298	6,687	29	4,197,400
0.9	355,688	9,572	23,646	5	7,179,360	18	42.3	5.6	0.1	248,366	11,146	7,311	12	4,387,342
0.2	344,434	19,202	11,016	26	4,601,581	21	43.8	6.9	0.0	310,889	13,285	6,151	17	4,063,323
0.2	285,779	13,988	18,447	34	3,469,494	23	34.3	3.6	0.0	265,909	11,810	7,673	15	3,167,007
0.3	292,172	11,193	18,275	28	3,490,136	20	34.5	2.8	0.0	273,495	12,081	8,824	12	3,362,542
0.2	268,733	21,441	18,906	6	3,373,167	3	x	x	x	x	x	x	x	x
0.3	277,055	18,100	33,753	19	4,096,437	85	39.2	5.6	0.0	229,804	13,614	131,491	79	3,018,901
0.0	197,260	279	2,131	20	2,088,830	17	31.8	4.0	0.1	187,301	7,982	16,542	13	3,328,608
0.4	205,487	6,429	6,416	16	2,691,963	38	50.2	5.5	0.1	184,433	6,203	4,956	29	2,516,752
0.4	211,111	6,504	0	14	2,659,900	6	37.7	8.0	0.0	217,342	8,857	0	6	2,515,333
x	x	x	x	x	x	32	52.6	5.0	0.2	178,262	5,706	5,886	23	2,517,122
0.4	224,309	11,464	19,698	68	3,098,376	28	51.7	5.8	0.0	181,735	13,518	4,082	20	2,679,180
0.5	260,499	19,551	22,307	20	3,803,355	6	45.2	6.5	0.0	228,713	12,380	7,183	6	3,687,333
0.3	210,815	8,448	18,726	48	2,804,633	22	53.5	5.5	0.0	168,923	13,828	3,237	14	2,247,114
0.4	292,382	10,893	18,806	343	3,906,802	316	41.7	6.4	0.0	233,668	11,507	41,355	237	3,140,548
0.5	273,677	12,443	20,370	344	3,755,507	340	46.1	6.8	0.0	223,970	10,669	7,822	270	2,920,906
0.6	291,906	10,499	25,387	513	4,126,820	223	43.5	7.8	0.1	271,415	11,594	22,933	193	3,538,258

第3表-⑧ 産業別賃金（営業販売系）

調査産業	合計										集計人員	平均年齢	平均勤続年数	
	集計人員	平均年齢	平均勤続年数	平均扶養家族数	平成24年7月1ヶ月の賃金			平成23年 年間給与支払額		集計人員				金額
					所定時間内賃金 (通勤手当含む)	うち通勤手当	所定時間外賃金	集計人員	金額					
調査産業計	6,627	41.5	11.4	0.7	381,924	14,503	23,801	6,030	5,737,026	5,696	42.3	12.2		
建設業	623	42.6	12.3	0.7	370,973	14,294	13,236	562	5,371,190	572	43.3	12.9		
総合工事	145	48.4	16.2	0.9	390,433	12,796	11,214	137	5,569,760	137	48.2	16.4		
職別工事	278	38.7	10.1	0.6	354,818	13,582	11,719	251	5,163,569	246	39.7	10.8		
施設備工事	200	43.7	12.6	0.7	379,320	16,369	16,810	174	5,514,348	189	44.5	13.1		
製造業	1,991	42.6	13.3	0.8	375,665	14,294	16,215	1,810	5,507,619	1,827	43.2	13.9		
食料品・飲料・たばこ・飼料製造業	85	48.5	13.4	0.4	372,558	12,066	2,835	68	5,469,074	68	47.5	13.7		
繊維工業	163	40.9	9.0	0.6	310,089	12,027	4,039	138	4,342,034	124	43.2	10.8		
木材・木製品・紙・パルプ製造業	183	42.3	13.9	0.7	353,527	16,606	18,455	138	4,949,908	182	42.4	13.9		
印刷・同関連	330	41.8	14.3	0.9	374,324	15,232	26,298	317	5,246,817	311	42.3	14.7		
化学工業	142	41.1	12.7	0.8	421,070	12,895	2,912	131	6,634,350	132	42.4	13.6		
プラスチック製品製造業	89	45.6	14.0	1.0	381,185	13,898	12,492	89	5,477,135	83	46.4	14.3		
ゴム製品・革製品・毛皮製造業	74	42.4	15.0	0.7	394,527	14,560	16,132	70	5,986,216	69	42.1	14.6		
窯業・土石製品製造業	103	45.9	12.4	0.6	445,249	8,624	5,668	98	6,258,912	101	46.1	12.5		
鉄鋼・非鉄金属製造業	90	43.3	12.4	0.4	383,219	17,081	6,591	81	5,455,404	85	43.8	12.7		
金属製品製造業	78	39.9	13.9	0.9	334,631	16,218	10,395	71	4,947,436	72	40.3	14.3		
はん用・生産用・業務用機械器具製造業	185	43.1	13.8	0.9	383,946	15,558	24,208	164	5,854,037	168	43.6	14.6		
電子部品・電気機器・情報通信機器製造業	193	44.4	16.3	1.0	380,947	13,330	20,607	182	5,623,180	183	44.9	16.9		
輸送用機械器具製造業	78	45.3	14.4	0.9	397,627	13,666	32,015	74	5,977,869	75	45.3	14.7		
その他の製造業	198	38.9	10.9	0.9	366,579	15,434	18,528	189	5,520,630	174	40.0	11.9		
情報通信業	578	41.8	12.6	0.8	434,479	13,008	31,614	542	6,829,142	483	42.5	13.4		
通信・放送・インターネット附属サービス業	130	36.7	5.7	0.3	392,133	12,789	54,672	105	6,145,650	96	37.8	5.8		
情報サービス業	68	44.8	12.3	1.5	451,093	15,936	9,168	68	6,195,244	63	44.7	12.5		
映像・音声・文字情報制作業	380	43.1	15.0	0.8	445,993	12,560	27,743	369	7,140,450	324	43.5	15.9		
運輸業、郵便業	268	41.9	15.4	1.2	419,639	16,138	35,844	256	6,641,492	262	41.9	15.5		
道路旅客運送業	6	54.3	20.0	0.0	382,712	29,319	4,619	6	4,359,834	6	54.3	20.0		
道路貨物運送業	14	53.9	13.8	0.9	389,560	4,010	79,827	14	5,287,515	14	53.9	13.8		
倉庫業・運輸に付帯するサービス業	248	40.9	15.4	1.2	422,231	16,503	34,117	236	6,779,820	242	40.9	15.5		
卸売業、小売業	1,575	40.9	10.9	0.5	364,385	14,013	14,730	1,443	5,278,497	1,323	41.3	11.6		
繊維・衣服等・飲食料品卸売業	351	40.0	10.4	0.5	376,739	14,581	6,034	342	5,323,268	277	40.5	10.6		
建築材料・鉱物・金属材料・機械器具等卸売業	376	42.0	13.3	0.6	378,766	15,765	17,749	361	5,519,079	372	42.0	13.4		
その他の卸売業	378	41.0	11.5	0.4	380,240	15,363	4,270	352	5,422,592	344	41.6	12.1		
織物・衣服・身の回り品小売業	88	35.5	6.3	0.0	255,945	13,580	9,891	59	3,622,212	40	35.7	9.3		
飲食料品小売業	87	43.6	11.8	0.4	298,746	5,506	19,829	74	4,368,811	53	43.2	12.6		
機械器具等小売業	214	40.8	9.7	0.6	367,202	12,057	44,831	193	5,344,699	200	41.3	9.9		
その他の小売業	81	42.1	7.0	0.1	350,978	11,900	7,465	62	5,268,611	37	40.6	6.9		
金融業、保険業	382	40.8	6.2	0.8	492,378	17,366	22,804	332	7,315,127	310	42.9	6.3		
金融商品・商品先物取引業	128	41.4	7.9	1.2	502,530	20,378	37,738	109	8,234,857	105	43.5	8.1		
金融商品・商品先物取引業	254	40.5	5.4	0.6	487,263	15,848	15,279	223	6,865,574	205	42.7	5.4		
不動産業、物品賃貸業	286	38.2	6.3	0.6	380,080	14,776	59,768	265	6,742,199	265	38.2	6.4		
学術研究、専門・技術サービス業	252	41.0	11.7	0.5	373,969	16,127	18,085	235	5,810,568	217	41.8	12.5		
専門サービス業	53	38.0	5.0	0.6	346,730	13,161	16,853	49	5,615,962	39	39.8	5.7		
広告業	199	41.8	13.5	0.4	381,223	16,917	18,413	186	5,861,835	178	42.2	14.0		
宿泊業、飲食サービス業	66	39.2	8.3	0.3	335,034	15,075	13,776	58	4,185,811	47	43.0	9.9		
宿泊業	37	40.5	8.8	0.1	350,201	15,295	16,632	32	4,475,253	27	43.3	11.0		
飲食店	29	37.5	7.7	0.5	315,682	14,795	10,133	26	3,829,577	20	42.5	8.4		
生活関連サービス業、娯楽業	469	40.0	9.1	0.4	322,954	15,193	69,936	411	5,123,924	289	42.2	10.6		
教育、学習支援業	55	39.3	10.3	0.4	314,103	13,296	23,440	47	6,342,086	34	41.6	12.6		
医療、福祉	13	48.7	7.2	0.2	280,258	3,394	4,287	10	3,594,140	8	44.0	1.6		
医療	4	x	x	x	x	x	x	x	x	2	x	x		
社会保険・社会福祉・介護サービス業	9	47.9	4.2	0.2	261,039	4,902	5,748	6	3,333,400	6	42.3	1.8		
サービス業	69	41.1	5.6	0.8	419,096	14,670	10,198	59	5,506,080	59	41.9	5.7		
自動車整備・機械等修理業	23	43.4	4.3	0.7	343,986	15,016	10,358	18	5,282,861	19	45.4	4.5		
その他の事業サービス業	46	39.9	6.2	0.9	456,651	14,497	10,118	41	5,604,078	40	40.3	6.3		
10～49人	2,275	41.0	9.8	0.5	358,084	13,650	27,777	2,006	5,346,907	1,809	42.0	10.8		
50～99人	2,065	42.6	12.0	0.6	394,905	15,326	18,770	1,921	5,818,400	1,826	43.0	12.3		
100～299人	2,287	41.1	12.6	0.8	393,918	14,608	24,388	2,103	6,034,836	2,061	41.9	13.3		

(注) ① 7月1か月の賃金は、臨時に支給した賃金や賞与などは含まれない。
 ② 年間給与支払額は、所定時間外賃金や賞与が含まれるが、通勤手当は含まれない。
 ③ 年間給与支払額は、平成23年1年間継続勤務した者のみ集計している。

平均扶養家族数	男性					女性									
	平成24年7月1ヶ月の賃金			平成23年 年間給与支払額		集計人員	平均年齢	平均勤続年数	平均扶養家族数	平成24年7月1ヶ月の賃金			平成23年 年間給与支払額		
	所定時間内賃金 (通勤手当含む)	うち通勤手当	所定時間外賃金	集計人員	金額					所定時間内賃金 (通勤手当含む)	うち通勤手当	所定時間外賃金	集計人員	金額	
0.8	397,343	14,733	21,804	5,252	5,939,793	931	36.7	6.9	0.0	287,589	13,094	36,015	778	4,368,207	
0.8	379,052	14,684	12,847	515	5,453,147	51	34.4	6.1	0.0	280,358	9,921	17,593	47	4,473,145	
0.9	398,344	13,329	9,543	129	5,678,456	8	51.4	12.5	0.0	254,966	3,675	39,838	8	3,817,013	
0.7	361,712	14,035	12,610	223	5,191,223	32	31.4	4.9	0.0	301,817	10,099	4,873	28	4,943,315	
0.8	387,638	16,510	15,552	163	5,633,176	11	30.7	4.7	0.0	236,398	13,944	38,418	11	3,753,536	
0.9	386,034	14,497	15,663	1,678	5,647,410	164	35.8	6.2	0.1	260,153	12,036	22,364	132	3,730,571	
0.5	402,934	12,808	3,159	57	5,835,180	17	52.4	12.3	0.0	251,052	9,099	1,540	11	3,571,973	
0.8	337,068	11,178	785	114	4,621,486	39	33.7	3.2	0.0	224,309	14,728	14,384	24	3,014,629	
0.7	354,083	16,661	18,161	138	4,949,908	1	x	x	x	x	x	x	x	x	
0.9	381,613	15,517	26,224	298	5,357,533	19	32.4	8.2	0.0	255,009	10,575	27,511	19	3,510,321	
0.9	436,106	13,436	2,678	123	6,829,366	10	24.2	1.6	0.0	222,593	5,765	6,000	8	3,635,975	
1.0	390,089	13,901	10,124	83	5,593,830	6	35.0	10.0	0.7	258,009	13,849	45,248	6	3,862,867	
0.8	399,120	14,569	15,233	65	6,064,374	5	47.2	20.4	0.2	331,134	14,434	28,544	5	4,970,160	
0.6	447,220	8,435	5,780	96	6,303,153	2	x	x	x	x	x	x	x	x	
0.5	389,531	17,403	6,905	77	5,539,477	5	35.2	7.4	0.0	275,906	11,606	1,261	4	3,837,000	
1.0	343,161	16,467	10,218	65	5,102,344	6	34.5	9.0	0.0	232,267	13,233	12,528	6	3,269,267	
1.0	390,021	15,779	19,720	150	5,934,668	17	38.4	5.6	0.0	323,905	13,371	68,556	14	4,990,136	
1.0	389,447	13,807	21,069	174	5,742,501	10	36.0	4.9	0.0	225,401	4,593	12,153	8	3,027,950	
0.9	401,024	13,985	30,668	71	6,012,806	3	x	x	x	x	x	x	x	x	
1.0	377,148	15,493	18,520	167	5,743,659	24	30.5	3.2	0.0	289,953	15,010	18,588	22	3,827,636	
0.9	451,819	13,006	28,495	454	7,046,910	95	38.4	8.5	0.1	346,316	13,019	47,475	88	5,705,675	
0.5	415,643	13,187	54,285	75	6,600,764	34	33.4	5.7	0.0	325,750	11,665	55,763	30	5,007,871	
1.5	452,692	16,357	9,895	63	6,194,233	5	47.0	9.2	0.6	430,948	10,628	0	5	6,208,000	
0.9	462,369	12,301	24,470	316	7,322,792	56	40.7	10.2	0.1	351,246	14,055	46,682	53	6,053,271	
1.2	421,800	16,238	35,943	250	6,674,889	6	41.3	13.5	0.3	325,303	11,753	31,519	6	5,249,900	
0.0	382,712	29,319	4,619	6	4,359,834	-	-	-	-	-	-	-	-	-	
0.9	389,560	4,010	79,827	14	5,287,515	-	-	-	-	-	-	-	-	-	
1.2	424,634	16,621	34,181	230	6,819,732	6	41.3	13.5	0.3	325,303	11,753	31,519	6	5,249,900	
0.5	380,613	14,169	15,915	1,243	5,486,739	252	38.8	7.5	0.1	279,184	13,197	8,507	200	3,984,301	
0.6	394,646	13,882	6,421	270	5,616,548	74	38.5	9.6	0.1	309,706	17,200	4,587	72	4,223,463	
0.6	379,801	15,794	17,918	357	5,539,679	4	x	x	x	x	x	x	x	x	
0.4	390,397	15,644	3,575	326	5,575,585	34	34.5	5.6	0.1	277,478	12,516	11,302	26	3,504,297	
0.1	308,073	12,898	8,336	34	4,211,866	48	35.3	3.8	0.0	212,505	14,149	11,186	25	2,820,284	
0.6	327,862	5,647	28,322	47	4,742,127	34	44.1	10.5	0.0	253,360	5,285	6,590	27	3,718,964	
0.6	372,489	12,143	45,636	181	5,409,599	14	34.4	7.4	0.2	291,664	10,829	33,333	12	4,365,809	
0.3	390,681	10,788	11,354	28	5,822,321	44	43.3	7.1	0.0	317,592	12,835	4,194	34	4,812,616	
1.0	533,588	17,287	20,733	281	7,788,177	72	31.7	5.6	0.0	314,949	17,709	31,723	51	4,708,707	
1.4	545,380	19,661	32,438	94	8,706,644	23	31.8	6.9	0.0	306,913	23,651	61,934	15	5,278,320	
0.7	527,548	16,070	14,738	187	7,326,490	49	31.7	5.0	0.0	318,721	14,919	17,542	36	4,471,367	
0.7	382,550	14,721	60,912	246	6,744,690	21	38.0	5.2	0.0	348,909	15,467	45,320	19	6,709,942	
0.5	386,122	16,846	18,556	205	5,950,374	35	36.1	6.8	0.1	298,618	11,670	15,169	30	4,855,220	
0.8	368,419	13,296	17,207	36	6,061,055	14	32.9	2.9	0.1	286,311	12,786	15,869	13	4,383,400	
0.5	390,001	17,624	18,851	169	5,926,798	21	38.2	9.4	0.0	306,823	10,926	14,703	17	5,216,024	
0.4	363,016	16,864	17,712	43	4,553,034	19	29.9	4.4	0.0	265,816	10,649	4,040	15	3,133,107	
0.1	377,471	16,279	20,331	25	4,829,640	10	33.0	2.8	0.0	276,571	12,639	6,644	7	3,209,586	
0.8	343,500	17,655	14,177	18	4,168,861	9	26.6	6.1	0.0	253,866	8,438	1,146	8	3,066,188	
0.6	355,984	16,050	52,342	253	5,749,850	180	36.5	6.6	0.0	269,923	13,817	98,183	158	4,121,643	
0.7	338,358	14,868	23,007	29	7,299,690	21	35.5	6.6	0.0	274,833	10,749	24,141	18	4,799,278	
0.0	274,231	2,015	6,966	5	3,556,280	5	56.2	16.2	0.4	289,900	5,600	0	5	3,632,000	
x	x	x	x	x	x	2	x	x	x	x	x	x	x	x	
0.0	258,142	2,687	8,622	3	3,312,800	3	x	x	x	x	x	x	x	x	
0.9	417,867	15,021	10,248	50	5,511,660	10	36.1	5.1	0.3	426,344	12,597	9,901	9	5,475,078	
0.8	349,891	16,244	8,703	14	5,442,451	4	x	x	x	x	x	x	x	x	
0.9	450,156	14,440	10,982	36	5,538,574	6	37.3	6.0	0.5	499,949	14,871	4,355	5	6,075,700	
0.6	379,221	13,916	24,527	1,639	5,633,818	466	37.1	6.0	0.1	276,029	12,618	40,393	367	4,065,570	
0.7	406,285	15,598	17,515	1,693	5,970,818	239	38.8	9.4	0.0	307,960	13,252	28,353	228	4,686,623	
0.9	405,326	14,685	23,214	1,920	6,173,650	226	33.7	6.0	0.1	289,882	13,907	35,093	183	4,578,395	

第3表-⑨ 産業別賃金（事務系）

	合計										集計人員	平均年齢	平均勤続年数		
	集計人員	平均年齢	平均勤続年数	平均扶養家族数	平成24年7月1ヶ月の賃金			平成23年 年間給与支払額		集計人員				平均年齢	平均勤続年数
					所定時間内賃金 (通勤手当含む)	うち通勤手当	所定時間外賃金	集計人員	金額						
調査産業計	7,869	41.9	11.3	0.4	339,331	13,738	19,232	7,156	5,106,115	3,580	44.8	13.2			
建設業	852	42.7	12.7	0.4	321,201	12,305	18,887	792	4,756,124	439	45.7	15.0			
総合工事	222	43.5	12.1	0.6	338,165	13,799	17,684	201	4,900,238	123	47.8	15.9			
職別工事	204	42.3	12.5	0.5	330,549	15,396	13,291	192	4,686,071	80	48.6	15.9			
施設備工事	426	42.5	13.1	0.3	307,884	10,046	22,193	399	4,717,227	236	43.7	14.2			
製造業	1,971	41.9	12.0	0.4	323,555	13,377	10,831	1,820	4,741,349	843	45.3	14.5			
食料品・飲料・たばこ・飼料製造業	72	42.3	13.1	0.3	315,885	11,084	7,469	52	5,214,454	26	46.0	13.7			
繊維工業	102	39.0	10.7	0.5	286,499	14,597	1,182	97	4,044,697	32	48.1	19.7			
木材・木製品・紙・パルプ製造業	149	41.2	11.5	0.2	304,734	13,946	8,426	121	4,466,230	70	44.0	13.9			
印刷・同関連業	156	42.0	13.7	0.5	319,986	15,042	22,366	152	4,303,761	71	45.5	17.1			
化学工業	204	41.6	11.9	0.5	366,353	13,496	5,388	191	5,523,531	104	43.7	14.0			
プラスチック製品製造業	102	43.4	12.7	0.3	282,678	10,656	8,864	95	3,875,100	33	47.1	12.8			
ゴム製品・革製品・毛皮製造業	52	45.9	14.8	0.2	326,598	10,975	5,187	42	4,809,126	20	48.3	14.1			
窯業・土石製品製造業	143	40.3	10.5	0.4	345,240	12,887	5,795	137	4,935,349	59	41.8	12.0			
鉄鋼・非鉄金属製造業	140	42.5	12.5	0.1	308,402	17,016	10,962	130	4,643,281	51	49.9	16.7			
金属製品製造業	74	41.0	14.6	0.7	296,962	16,625	7,827	70	4,224,873	37	44.5	19.9			
はん用・生産用・業務用機械器具製造業	204	43.2	12.1	0.4	323,329	14,391	17,626	188	4,822,153	91	47.1	14.0			
電子部品・電気機器・情報通信機器製造業	208	42.1	11.6	0.4	288,542	12,193	12,724	195	4,098,083	97	43.5	14.1			
輸送用機械器具製造業	133	43.2	11.5	0.5	374,870	11,003	16,261	128	5,592,005	64	45.8	11.8			
その他の製造業	232	41.0	11.3	0.6	342,801	12,299	10,016	222	5,176,069	88	45.1	13.4			
情報通信業	705	42.1	13.5	0.5	388,821	12,819	27,363	660	6,462,861	331	43.6	15.6			
通信・放送・インターネット附随サービス業	135	40.5	12.1	0.3	427,593	11,700	59,433	115	8,141,833	58	42.3	13.0			
情報サービス業	74	41.0	7.9	0.4	321,450	13,733	11,084	66	4,440,719	21	44.5	7.1			
映像・音声・文字情報制作業	496	42.6	14.8	0.6	388,320	12,987	21,063	479	6,338,394	252	43.9	16.9			
運輸業、郵便業	710	43.6	12.7	0.6	376,169	15,741	30,680	622	5,910,935	430	46.4	14.3			
道路旅客運送業	70	52.4	10.9	0.4	325,076	12,443	35,191	66	4,775,686	52	51.6	11.5			
道路貨物運送業	73	49.4	14.2	0.7	325,364	11,088	55,140	68	4,720,514	46	51.0	15.6			
倉庫業・運輸に付帯するサービス業	567	41.7	12.8	0.7	389,017	16,747	26,973	488	6,230,353	332	45.0	14.5			
卸売業、小売業	1,107	40.6	10.8	0.2	310,560	14,320	11,399	1,032	4,387,969	360	44.3	13.3			
繊維・衣服等・飲食料品卸売業	208	41.3	10.8	0.3	342,844	14,783	6,661	205	4,821,494	81	44.8	13.1			
建築材料・鉱物・金属材料・機械器具等卸売業	374	39.6	10.8	0.3	295,006	14,082	16,963	352	4,282,363	114	43.5	12.6			
その他の卸売業	305	40.0	11.9	0.1	306,821	15,478	6,951	292	4,335,390	104	44.5	16.0			
織物・衣服・身の回り品小売業	23	40.4	7.0	0.0	278,009	13,421	11,196	18	3,710,556	2	x	x			
飲食料品小売業	30	46.9	12.3	0.2	286,181	11,768	12,911	29	3,820,851	5	54.4	14.4			
機械器具等小売業	93	42.3	10.3	0.5	328,255	12,228	14,998	80	4,602,365	42	45.0	10.5			
その他の小売業	74	41.1	6.9	0.1	311,595	13,393	9,857	56	3,944,044	12	40.5	4.2			
金融業、保険業	990	41.3	10.6	0.6	392,327	15,616	28,229	902	5,721,388	541	44.1	11.1			
金融商品・商品先物取引業	467	41.7	11.7	0.4	346,739	15,400	25,240	443	5,546,058	193	45.7	12.1			
金融商品・商品先物取引業	523	41.0	9.5	0.8	433,034	15,810	30,898	459	5,890,611	348	43.2	10.5			
不動産業、物品賃貸業	390	43.7	8.9	0.5	339,879	11,476	24,592	352	5,590,397	180	46.4	9.4			
学術研究、専門・技術サービス業	261	41.9	9.2	0.3	343,323	12,989	17,558	238	5,184,346	104	42.6	10.8			
専門サービス業	157	40.8	7.6	0.2	315,059	10,973	23,966	141	5,023,519	43	39.3	9.1			
広告業	104	43.5	11.6	0.3	385,990	16,033	7,883	97	5,418,122	61	44.9	12.1			
宿泊業、飲食サービス業	29	44.7	8.4	0.1	285,288	11,070	12,629	27	3,761,263	8	42.6	10.9			
宿泊業	14	45.0	6.8	0.0	248,355	6,990	6,678	12	2,951,083	3	x	x			
飲食店	15	44.3	9.9	0.2	319,758	14,878	18,183	15	4,409,407	5	47.6	15.6			
生活関連サービス業、娯楽業	389	41.6	10.7	0.4	317,246	15,064	23,072	334	4,832,797	127	43.4	13.8			
教育、学習支援業	105	43.7	6.9	0.1	330,380	11,149	12,025	89	4,773,648	64	48.1	6.5			
医療、福祉	51	42.1	5.5	0.1	272,695	8,153	11,201	39	3,895,013	13	48.8	5.4			
医療業	14	44.8	6.2	0.0	315,038	10,981	15,224	12	4,412,567	4	x	x			
社会保険・社会福祉・介護サービス業	37	41.1	5.2	0.2	256,673	7,082	9,678	27	3,664,989	9	48.7	6.4			
サービス業	309	38.9	7.7	0.4	268,539	13,264	22,360	249	4,087,682	140	39.7	9.3			
自動車整備・機械等修理業	148	39.8	9.3	0.4	311,072	14,818	35,452	133	4,543,119	62	43.5	13.3			
その他の事業サービス業	161	38.1	6.2	0.3	229,440	11,836	10,324	116	3,565,500	78	36.7	6.2			
10～49人	2,095	42.6	10.0	0.3	322,512	13,101	13,911	1,880	4,714,172	743	45.2	11.5			
50～99人	2,727	41.9	10.7	0.4	335,626	13,457	20,320	2,455	5,009,787	1,230	44.5	12.1			
100～299人	3,047	41.4	12.8	0.5	354,212	14,428	21,916	2,821	5,451,099	1,607	44.8	14.9			

(注) ① 7月1か月の賃金は、臨時に支給した賃金や賞与などは含まれない。
 ② 年間給与支払額は、所定時間外賃金や賞与が含まれるが、通勤手当は含まれない。
 ③ 年間給与支払額は、平成23年1年間継続勤務した者のみ集計している。

平均扶養家族数	男性					女性									
	平成24年7月1ヶ月の賃金			平成23年 年間給与支払額		集計人員	平均年齢	平均勤続年数	平均扶養家族数	平成24年7月1ヶ月の賃金			平成23年 年間給与支払額		
	所定時間内賃金 (通勤手当含む)	うち通勤手当	所定時間外賃金	集計人員	金額					所定時間内賃金 (通勤手当含む)	うち通勤手当	所定時間外賃金	集計人員	金額	
0.8	408,621	14,875	21,208	3,313	6,165,304	4,289	39.5	9.8	0.1	281,497	12,790	17,582	3,843	4,192,976	
0.8	379,364	11,766	25,117	420	5,736,645	413	39.5	10.3	0.0	259,376	12,877	12,264	372	3,649,074	
1.0	403,783	13,066	19,067	117	5,817,958	99	38.3	7.4	0.1	256,639	14,709	15,965	84	3,621,983	
1.1	428,899	15,299	18,141	76	6,194,788	124	38.3	10.3	0.1	267,098	15,458	10,161	116	3,697,605	
0.5	349,845	9,891	30,635	227	5,541,350	190	41.0	11.8	0.0	255,764	10,239	11,708	172	3,629,579	
0.8	400,357	15,862	10,781	802	5,867,380	1,128	39.4	10.2	0.1	266,157	11,520	10,868	1,018	3,854,233	
0.5	397,837	15,582	5,493	24	6,077,635	46	40.3	12.7	0.2	269,564	8,541	8,586	28	4,474,587	
1.5	366,626	19,032	0	32	5,238,990	70	34.9	6.7	0.0	249,870	12,570	1,723	65	3,456,736	
0.3	380,873	15,872	11,250	61	5,590,674	79	38.8	9.3	0.1	237,269	12,240	5,923	60	3,323,047	
1.1	390,289	17,770	27,109	71	5,280,403	85	39.1	10.9	0.1	261,262	12,762	18,404	81	3,447,688	
0.9	427,881	15,324	2,937	100	6,442,709	100	39.5	9.9	0.1	302,364	11,594	7,937	91	4,513,453	
0.8	367,924	14,274	9,820	29	5,021,655	69	41.6	12.7	0.1	241,908	8,925	8,406	66	3,371,312	
0.4	405,749	14,337	217	14	6,466,607	32	44.4	15.2	0.0	277,128	8,874	8,293	28	3,980,386	
0.8	399,107	13,926	6,194	57	5,912,422	84	39.1	9.5	0.1	307,404	12,157	5,514	80	4,239,185	
0.3	409,323	20,884	14,389	51	6,119,475	89	38.3	10.1	0.0	250,571	14,800	8,998	79	3,690,292	
1.3	362,378	19,386	3,997	36	5,270,226	37	37.6	9.3	0.0	231,546	13,864	11,656	34	3,118,030	
0.8	394,059	16,618	20,246	88	5,903,997	113	40.0	10.5	0.0	266,369	12,597	15,516	100	3,870,136	
0.5	341,598	14,018	15,692	89	4,948,438	111	41.0	9.3	0.2	242,177	10,598	10,130	106	3,384,107	
1.0	491,246	12,440	10,376	63	7,071,700	69	40.8	11.2	0.1	266,928	9,670	21,720	65	4,157,834	
1.0	432,191	15,471	3,676	87	6,338,496	144	38.4	10.0	0.3	288,174	10,361	13,890	135	4,426,951	
1.0	441,971	13,485	28,976	323	7,351,121	374	40.7	11.7	0.1	341,782	12,229	25,936	337	5,611,510	
0.6	489,719	13,094	60,869	54	8,918,244	77	39.2	11.5	0.0	380,797	10,650	58,352	61	7,454,524	
0.9	366,313	16,256	15,028	17	5,507,824	53	39.6	8.2	0.2	303,674	12,733	9,522	49	4,070,499	
1.1	437,286	13,345	22,798	252	7,139,665	244	41.4	12.5	0.1	337,747	12,619	19,271	227	5,448,893	
1.0	429,337	17,495	34,749	380	6,780,319	280	39.2	10.4	0.1	294,517	13,047	24,430	242	4,545,790	
0.5	356,541	12,846	42,205	48	5,387,534	18	55.0	9.0	0.2	234,175	11,280	14,931	18	3,144,089	
1.0	376,935	15,173	82,513	44	5,488,826	27	46.7	11.8	0.2	237,503	4,128	8,505	24	3,311,945	
1.1	447,999	18,544	26,963	288	7,209,758	235	37.1	10.3	0.1	305,690	14,207	26,988	200	4,820,004	
0.6	392,739	15,514	13,956	340	5,509,574	747	38.7	9.5	0.1	270,955	13,745	10,167	692	3,836,890	
0.6	407,199	14,877	9,064	81	5,737,076	127	39.0	9.3	0.1	301,799	14,724	5,128	124	4,223,410	
0.7	383,926	15,190	24,001	107	5,531,276	260	37.9	10.0	0.1	256,019	13,596	13,877	245	3,736,919	
0.3	386,410	17,858	7,035	103	5,475,347	201	37.6	9.8	0.0	265,641	14,247	6,907	189	3,714,143	
x	x	x	x	x	x	21	39.4	4.7	0.0	265,491	13,800	12,262	16	3,574,375	
0.2	359,914	7,974	19,716	5	4,715,660	25	45.4	11.9	0.2	271,434	12,527	11,550	24	3,634,433	
1.1	401,392	12,337	15,589	37	5,313,281	51	40.1	10.2	0.1	268,025	12,137	14,512	43	3,990,646	
0.5	414,315	17,847	5,741	5	4,594,960	62	41.2	7.4	0.0	291,714	12,531	10,653	51	3,880,228	
1.0	460,831	15,881	25,907	480	6,628,659	449	38.0	9.9	0.1	309,787	15,297	31,027	422	4,689,433	
0.9	413,122	14,971	20,226	180	6,591,012	274	38.9	11.4	0.1	299,980	15,702	28,771	263	4,830,891	
1.1	487,291	16,386	29,057	300	6,651,246	175	36.6	7.6	0.1	325,141	14,664	34,559	159	4,455,444	
0.9	411,391	10,809	21,915	162	7,006,466	210	41.3	8.6	0.1	278,582	12,049	26,886	190	4,383,018	
0.5	422,199	14,616	11,434	99	6,146,893	157	41.5	8.1	0.1	291,074	11,912	21,614	139	4,498,786	
0.5	419,662	10,937	15,390	41	6,274,336	114	41.4	7.1	0.1	275,604	10,986	27,201	100	4,510,682	
0.4	423,987	17,208	8,645	58	6,056,807	43	41.6	10.9	0.2	332,089	14,365	6,802	39	4,468,287	
0.4	413,263	13,589	16,107	8	5,475,663	21	45.4	7.4	0.0	236,535	10,110	11,304	19	3,039,411	
x	x	x	x	x	x	11	47.9	7.8	0.0	234,876	5,954	8,499	9	2,782,533	
0.6	482,554	15,270	25,771	5	6,687,020	10	42.7	7.0	0.0	238,360	14,682	14,389	10	3,270,600	
0.9	362,719	16,044	23,321	116	5,477,868	262	40.7	9.2	0.1	295,204	14,588	22,951	218	4,489,543	
0.1	378,908	11,419	11,484	55	5,382,547	41	36.8	7.5	0.0	254,630	10,729	12,870	34	3,788,662	
0.3	360,011	13,157	21,888	13	4,999,308	38	39.8	5.5	0.1	242,824	6,440	7,544	26	3,342,866	
x	x	x	x	x	x	10	43.1	7.5	0.0	271,872	6,592	21,314	8	3,734,575	
0.4	332,036	9,247	31,617	9	4,657,422	28	38.6	4.8	0.1	232,450	6,386	2,627	18	3,168,772	
0.8	292,550	14,560	21,381	115	4,528,734	169	38.3	6.4	0.1	248,648	12,191	23,170	134	3,709,167	
1.0	381,225	18,955	32,078	59	5,324,721	86	37.1	6.5	0.1	260,497	11,836	37,885	74	3,919,948	
0.6	222,065	11,066	12,879	56	3,690,106	83	39.5	6.3	0.1	236,371	12,559	7,923	60	3,449,200	
0.7	394,083	14,544	12,838	677	5,774,852	1,352	41.2	9.1	0.1	283,179	12,309	14,501	1,203	4,117,273	
0.7	406,332	14,473	23,093	1,115	6,116,052	1,497	39.6	9.6	0.1	277,532	12,623	18,042	1,340	4,089,296	
1.0	417,094	15,336	23,635	1,521	6,375,200	1,440	37.6	10.6	0.1	284,036	13,415	19,997	1,300	4,369,924	

第3表-⑩ 産業別賃金（技術系）

	合計										集計人員	平均年齢	平均勤続年数	
	集計人員	平均年齢	平均勤続年数	平均扶養家族数	平成24年7月1ヶ月の賃金			平成23年 年間給与支払額		集計人員				金額
					所定時間内賃金 (通勤手当含む)	うち通勤手当	所定時間外賃金	集計人員	金額					
調査産業計	8,816	39.5	11.8	0.5	340,611	12,936	37,560	8,115	5,296,498	7,610	40.1	12.4		
建設業	2,318	42.2	14.0	0.6	350,170	11,106	37,038	2,101	5,338,545	2,210	42.4	14.4		
総合工事	655	44.5	15.0	0.7	376,089	8,069	27,919	591	5,523,187	636	44.7	15.3		
職別工事	589	41.7	14.8	0.6	349,780	12,780	33,178	553	5,140,989	537	42.5	15.5		
施設備工事	1,074	41.0	13.0	0.5	334,578	12,041	44,716	957	5,338,685	1,037	40.9	13.2		
製造業	2,210	39.3	12.6	0.6	330,935	13,227	32,603	2,053	5,177,240	1,917	40.2	13.3		
食料品・飲料・たばこ・飼料製造業	10	37.4	9.9	0.2	339,361	10,470	22,345	6	6,219,417	6	41.3	11.8		
繊維工業	63	34.7	8.7	0.0	280,965	16,903	10,701	50	3,574,415	15	37.4	4.1		
木材・木製品・紙・パルプ製造業	36	40.1	12.0	0.6	307,423	11,804	19,088	31	4,082,906	24	44.9	15.0		
印刷・同関連業	217	40.3	13.2	0.6	302,315	13,613	48,745	206	4,413,428	175	41.7	14.2		
化学工業	73	41.0	11.5	0.3	357,277	12,804	2,905	67	5,119,227	47	41.1	12.6		
プラスチック製品製造業	58	41.1	16.0	0.7	350,426	13,434	11,113	51	5,092,214	56	41.8	16.5		
ゴム製品・革製品・毛皮製造業	26	38.0	12.4	0.2	369,884	14,192	15,916	22	6,037,117	25	38.0	12.7		
窯業・土石製品製造業	81	39.1	12.5	0.8	385,927	13,896	8,646	79	5,505,753	73	39.7	13.4		
鉄鋼・非鉄金属製造業	44	40.5	12.6	0.3	353,401	13,302	9,747	43	5,648,078	42	40.7	13.0		
金属製品製造業	23	40.3	15.5	1.2	283,775	12,063	23,468	23	4,189,391	20	41.5	15.7		
はん用・生産用・業務用機械器具製造業	335	41.8	14.5	0.6	363,445	14,777	33,300	319	5,754,200	320	42.1	14.7		
電子部品・電気機器・情報通信機器製造業	452	40.9	15.5	0.6	329,401	13,157	35,855	444	5,136,440	412	41.3	16.1		
輸送用機械器具製造業	368	38.8	11.5	1.0	312,674	14,549	47,019	325	5,196,272	364	38.8	11.5		
その他の製造業	424	35.8	9.2	0.4	326,732	10,287	28,975	387	5,329,410	338	37.3	9.9		
情報通信業	2,403	36.4	10.6	0.4	342,083	14,853	43,105	2,285	5,401,452	1,948	37.2	11.2		
通信・放送・インターネット附属サービス業	78	40.5	9.2	0.8	444,084	13,061	63,086	66	7,439,352	72	41.0	9.6		
情報サービス業	1,186	34.7	8.6	0.5	315,161	15,754	32,123	1,105	4,754,597	1,018	35.1	9.0		
映像・音声・文字情報制作業	1,139	37.9	12.6	0.4	363,130	14,036	53,173	1,114	5,922,355	858	39.4	13.9		
運輸業、郵便業	61	47.5	13.2	0.7	362,344	7,310	16,859	56	5,816,623	59	47.8	13.4		
道路旅客運送業	24	54.4	14.6	0.9	350,430	1,333	22,575	24	5,371,126	24	54.4	14.6		
道路貨物運送業	8	40.8	7.3	0.3	364,269	4,556	15,993	6	5,124,667	8	40.8	7.3		
倉庫業・運輸に付帯するサービス業	29	43.7	13.7	0.6	371,673	13,015	12,367	26	6,387,535	27	44.0	14.2		
卸売業、小売業	348	42.0	12.6	0.5	332,673	11,972	17,990	325	4,633,321	273	42.6	12.8		
繊維・衣服等・飲食料品卸売業	15	48.9	11.1	0.7	336,735	12,028	0	15	4,244,360	11	48.7	12.8		
建築材料・鉱物・金属材料・機械器具等卸売業	43	46.9	12.1	1.0	402,692	15,181	14,814	37	6,163,386	43	46.9	12.1		
その他の卸売業	72	37.4	10.1	0.2	342,037	13,492	9,803	64	4,812,279	39	41.7	13.9		
織物・衣服・身の回り品小売業	5	33.4	5.4	0.0	281,045	17,429	18,367	5	3,674,880	-	-	-		
飲食料品小売業	8	36.0	10.1	0.6	365,393	5,130	36,157	8	4,591,988	6	33.3	8.5		
機械器具等小売業	152	41.5	12.8	0.6	309,499	11,003	24,648	146	4,286,789	150	41.3	12.8		
その他の小売業	53	45.5	17.4	0.2	328,390	10,583	14,907	50	4,503,027	24	43.7	13.5		
金融業、保険業	137	37.6	4.9	1.0	411,124	15,883	129,779	107	8,259,322	121	37.8	5.2		
金融商品・商品先物取引業	53	39.8	7.0	1.2	430,077	16,056	95,784	47	7,603,961	49	39.6	7.0		
金融商品・商品先物取引業	84	36.3	3.5	0.9	399,166	15,773	151,228	60	8,772,694	72	36.6	3.9		
不動産業、物品賃貸業	105	47.7	9.1	0.7	395,623	14,718	22,666	102	5,047,901	74	48.8	8.7		
学術研究、専門・技術サービス業	190	40.5	7.6	0.5	384,074	14,777	27,065	166	5,372,088	136	42.2	7.7		
専門サービス業	146	41.7	7.9	0.5	391,468	15,418	33,975	127	5,659,891	102	43.7	8.2		
広告業	44	36.8	6.4	0.3	359,539	12,650	4,136	39	4,434,880	34	37.8	6.4		
宿泊業、飲食サービス業	10	41.3	7.6	1.1	326,700	12,993	19,175	10	4,693,660	10	41.3	7.6		
宿泊業	-	-	-	-	-	-	-	-	-	-	-	-		
飲食店	10	41.3	7.6	1.1	326,700	12,993	19,175	10	4,693,660	10	41.3	7.6		
生活関連サービス業、娯楽業	50	42.4	7.7	1.0	353,796	17,662	26,889	41	5,589,493	40	41.7	7.7		
教育、学習支援業	9	39.1	7.0	0.6	263,826	4,998	13,259	8	3,338,850	5	43.0	9.2		
医療、福祉	207	40.0	6.3	0.3	272,136	7,382	20,747	161	3,967,205	92	38.8	6.6		
医療	172	38.0	6.7	0.4	282,783	8,059	23,888	137	4,195,452	86	39.4	6.9		
社会保険・社会福祉・介護サービス業	35	49.6	4.0	0.2	219,814	4,053	5,316	24	2,664,296	6	29.7	2.8		
サービス業	768	38.4	10.1	0.4	324,704	12,565	40,494	700	5,328,813	725	38.5	10.4		
自動車整備・機械等修理業	663	37.7	10.5	0.4	329,670	12,806	42,814	610	5,489,965	627	37.9	10.9		
その他の事業サービス業	105	43.1	7.5	0.5	293,347	11,046	25,845	90	4,236,560	98	42.3	7.4		
10～49人	2,370	40.9	10.7	0.5	341,889	11,570	30,397	2,158	4,972,452	2,015	41.6	11.3		
50～99人	2,926	38.8	10.9	0.5	330,317	13,394	39,664	2,637	5,200,073	2,524	39.1	11.4		
100～299人	3,520	39.1	13.2	0.6	348,311	13,475	40,634	3,320	5,583,756	3,071	40.0	13.9		

(注) ① 7月1か月の賃金は、臨時に支給した賃金や賞与などは含まれない。
 ② 年間給与支払額は、所定時間外賃金や賞与が含まれるが、通勤手当は含まれない。
 ③ 年間給与支払額は、平成23年1年間継続勤務した者のみ集計している。

平均扶養家族数	男性					女性									
	平成24年7月1ヶ月の賃金			平成23年 年間給与支払額		集計人員	平均年齢	平均勤続年数	平均扶養家族数	平成24年7月1ヶ月の賃金			平成23年 年間給与支払額		
	所定時間内賃金 (通勤手当含む)	うち通勤手当	所定時間外賃金	集計人員	金額					所定時間内賃金 (通勤手当含む)	うち通勤手当	所定時間外賃金	集計人員	金額	
0.6	350,024	13,045	38,797	7,064	5,458,055	1,206	35.5	7.8	0.1	281,211	12,249	29,753	1,051	4,210,652	
0.6	354,729	11,000	37,846	2,007	5,415,909	108	37.4	6.5	0.1	256,883	13,276	20,501	94	3,686,808	
0.7	379,071	8,014	28,125	578	5,559,947	19	37.3	5.1	0.0	276,301	9,938	21,017	13	3,888,792	
0.7	356,380	12,743	33,698	501	5,279,035	52	34.1	7.2	0.1	281,622	13,157	27,814	52	3,810,965	
0.5	338,946	11,930	45,956	928	5,400,093	37	42.1	6.3	0.1	212,145	15,159	9,958	29	3,373,638	
0.7	340,889	13,327	34,147	1,794	5,328,491	293	33.7	8.3	0.1	265,806	12,575	22,498	259	4,129,609	
0.3	411,371	6,373	20,615	5	6,733,460	4	x	x	x	x	x	x	x	x	
0.1	276,436	15,991	0	11	3,643,546	48	33.9	10.1	0.0	282,380	17,188	14,044	39	3,554,917	
0.8	346,131	12,727	15,308	23	4,462,243	12	30.3	6.0	0.2	230,007	9,957	26,648	8	2,992,313	
0.7	316,243	13,419	52,296	168	4,649,193	42	34.5	9.4	0.0	244,285	14,418	33,950	38	3,371,100	
0.5	383,643	11,624	3,631	41	5,836,167	26	41.0	9.5	0.0	309,616	14,936	1,592	26	3,988,669	
0.8	354,922	12,922	11,510	51	5,092,214	2	x	x	x	x	x	x	x	x	
0.2	375,359	14,760	15,540	21	6,105,308	1	x	x	x	x	x	x	x	x	
0.8	390,538	13,395	9,593	71	5,615,994	8	33.4	4.3	0.0	343,856	18,468	0	8	4,527,363	
0.3	357,042	13,696	10,211	41	5,712,408	2	x	x	x	x	x	x	x	x	
1.4	287,335	11,845	24,094	20	4,265,205	3	x	x	x	x	x	x	x	x	
0.6	367,734	15,042	33,370	305	5,813,870	15	35.7	9.8	0.4	271,952	9,118	31,808	14	4,454,257	
0.7	338,134	13,660	36,190	406	5,266,436	40	36.6	9.2	0.2	239,456	7,977	32,406	38	3,747,506	
1.0	312,972	14,625	47,418	321	5,199,440	4	x	x	x	x	x	x	x	x	
0.5	342,514	10,125	30,041	310	5,406,504	86	29.9	6.5	0.0	264,706	10,920	24,784	77	5,019,021	
0.5	352,144	15,245	43,516	1,871	5,572,179	455	33.0	7.9	0.0	299,008	13,171	41,349	414	4,629,884	
0.9	450,315	12,812	68,343	62	7,616,240	6	35.0	4.3	0.0	369,316	16,049	0	4	4,697,600	
0.5	321,829	15,995	31,947	963	4,870,527	168	32.3	6.6	0.0	274,757	14,299	33,185	142	3,968,386	
0.5	379,873	14,561	55,158	846	6,221,079	281	33.4	8.8	0.1	312,006	12,435	47,113	268	4,979,372	
0.7	361,619	7,153	17,431	54	5,833,540	2	x	x	x	x	x	x	x	x	
0.9	350,430	1,333	22,575	24	5,371,126	-	-	-	-	-	-	-	-	-	
0.3	364,269	4,556	15,993	6	5,124,667	-	-	-	-	-	-	-	-	-	
0.7	370,780	13,096	13,284	24	6,473,176	2	x	x	x	x	x	x	x	x	
0.6	346,923	12,218	19,604	255	4,870,806	75	39.9	11.8	0.0	280,804	11,073	12,115	70	3,768,199	
0.9	373,215	12,452	0	11	4,736,218	4	x	x	x	x	x	x	x	x	
1.0	402,692	15,181	14,814	37	6,163,386	-	-	-	-	-	-	-	-	-	
0.3	392,661	13,630	11,573	36	5,730,847	33	32.5	5.5	0.1	282,209	13,329	7,712	28	3,631,265	
-	-	-	-	-	-	5	33.4	5.4	0.0	281,045	17,429	18,367	5	3,674,880	
0.8	364,691	6,840	48,209	6	4,652,650	2	x	x	x	x	x	x	x	x	
0.6	310,905	11,063	24,968	144	4,311,558	2	x	x	x	x	x	x	x	x	
0.4	381,299	13,077	9,547	21	5,086,710	29	46.9	20.6	0.0	284,604	8,518	19,343	29	4,080,359	
1.1	422,898	16,456	129,030	97	8,513,099	16	36.3	2.6	0.0	322,083	11,552	135,440	10	5,797,700	
1.3	434,347	16,569	89,959	43	7,673,035	4	x	x	x	x	x	x	x	x	
1.0	415,107	16,378	155,620	54	9,182,044	12	34.3	1.3	0.0	303,520	12,145	124,875	6	5,088,550	
0.9	430,635	14,609	24,037	71	5,907,242	31	45.1	10.1	0.1	312,048	14,980	19,392	31	3,079,736	
0.6	423,186	14,349	27,154	120	5,978,754	54	36.4	7.2	0.1	285,568	15,853	26,840	46	3,789,480	
0.7	439,153	15,037	34,422	90	6,435,352	44	37.0	7.4	0.1	280,926	16,300	32,940	37	3,773,635	
0.4	375,288	12,286	5,353	30	4,608,957	10	33.6	6.1	0.0	305,990	13,886	0	9	3,854,622	
1.1	326,700	12,993	19,175	10	4,693,660	-	-	-	-	-	-	-	-	-	
-	-	-	-	-	-	-	-	-	-	-	-	-	-	-	
1.1	326,700	12,993	19,175	10	4,693,660	-	-	-	-	-	-	-	-	-	
1.3	391,548	18,834	29,163	34	6,348,477	10	45.2	7.4	0.0	202,785	12,975	17,795	7	1,903,000	
1.0	288,926	6,946	13,133	5	3,616,280	4	x	x	x	x	x	x	x	x	
0.7	265,882	8,602	28,661	78	3,920,571	115	40.9	6.0	0.1	277,139	6,406	14,417	83	4,011,030	
0.7	267,453	8,902	29,007	72	3,972,310	86	36.6	6.5	0.0	298,112	7,216	18,768	65	4,442,624	
0.0	243,361	4,300	23,691	6	3,299,700	29	53.7	4.3	0.2	214,943	4,002	1,514	18	2,452,495	
0.4	329,392	12,725	41,177	668	5,381,441	43	37.2	5.5	0.0	245,662	9,883	28,981	32	4,230,206	
0.4	333,572	12,953	43,510	581	5,548,533	36	33.9	4.9	0.1	261,711	10,254	30,691	29	4,316,600	
0.5	302,649	11,265	26,249	87	4,265,578	7	54.0	8.3	0.0	163,126	7,973	20,188	3	3,395,067	
0.6	352,001	11,443	32,060	1,859	5,136,369	355	37.1	7.4	0.0	284,491	12,295	20,958	299	3,953,340	
0.6	340,648	13,556	41,786	2,308	5,413,843	402	36.8	7.5	0.1	265,449	12,376	26,338	329	3,700,437	
0.7	356,437	13,676	40,761	2,897	5,699,740	449	33.2	8.3	0.1	292,730	12,098	39,764	423	4,789,358	

第3表-① 産業別賃金（生産系）

	合計											
	集計人員	平均年齢	平均勤続年数	平均扶養家族数	平成24年7月1ヶ月の賃金			平成23年 年間給与支払額		集計人員	平均年齢	平均勤続年数
					所定時間内賃金 (通勤手当含む)	うち通勤手当	所定時間外賃金	集計人員	金額			
調査産業業計	5,249	45.5	11.6	0.5	284,936	8,982	40,188	4,769	4,294,862	4,698	45.8	11.6
建設業	217	42.8	11.8	0.5	342,335	7,670	47,027	207	4,948,096	209	43.3	12.0
総合工事業	67	44.8	11.2	0.7	319,891	2,883	49,123	66	4,476,904	67	44.8	11.2
職別工事業	135	41.5	12.1	0.4	357,443	10,308	46,649	128	5,184,803	127	42.3	12.4
施設備工事業	15	45.3	11.6	0.0	306,605	5,306	41,071	13	5,009,646	15	45.3	11.6
製造業	2,694	42.3	13.1	0.5	279,819	10,154	26,123	2,415	4,221,185	2,278	42.4	13.4
食料品・飲料・たばこ・飼料製造業	150	44.0	9.9	0.2	244,350	5,767	11,832	104	3,550,349	101	44.2	11.6
繊維工業	17	52.1	25.2	0.4	306,473	16,776	15,892	17	3,978,089	16	53.0	25.7
木材・木製品・紙・パルプ製造業	213	46.1	14.4	0.3	264,035	12,549	16,937	143	3,567,034	197	45.1	13.6
印刷・同関連業	385	39.5	13.2	0.4	275,575	10,115	38,383	365	4,067,838	289	40.6	14.0
化学工業	154	46.8	15.2	0.6	316,155	7,888	16,080	153	4,370,392	132	46.1	15.2
プラスチック製品製造業	126	44.0	12.6	0.5	244,914	7,244	20,635	111	3,528,966	97	43.9	13.2
ゴム製品・革製品・毛皮製造業	96	43.7	16.4	0.4	263,639	6,817	7,540	89	3,570,498	74	45.6	18.6
窯業・土石製品製造業	190	39.4	11.7	0.4	330,642	9,418	26,687	175	4,980,335	170	39.8	12.0
鉄鋼・非鉄金属製造業	126	43.1	11.6	0.2	285,179	9,295	16,974	111	4,275,666	118	43.3	12.0
金属製品製造業	105	44.1	14.6	0.6	262,109	9,719	43,092	103	3,763,949	87	42.8	14.7
はん用・生産用・業務用機械器具製造業	250	41.2	12.6	0.4	288,758	11,772	37,839	231	4,753,926	227	41.3	12.7
電子部品・電気機器・情報通信機器製造業	401	41.1	13.5	0.7	275,986	12,494	22,011	366	4,434,587	353	41.2	13.4
輸送用機械器具製造業	264	41.9	11.1	0.7	277,334	10,997	39,318	239	4,385,572	240	41.3	11.0
その他の製造業	217	42.5	13.7	0.4	287,682	9,295	17,258	208	4,235,993	177	42.3	14.5
情報通信業	144	42.3	14.9	0.8	403,309	9,855	6,634	142	5,708,441	107	43.5	16.4
通信・放送・インターネット附随サービス業	30	39.4	11.7	0.3	301,258	12,117	18,317	30	4,141,520	22	38.1	10.9
情報サービス業	2	x	x	x	x	x	x	x	x	2	x	x
映像・音声・文字情報制作業	112	42.9	16.1	1.0	433,919	9,217	3,125	112	6,128,155	83	44.8	18.3
運輸業，郵便業	1,688	51.3	9.0	0.6	271,782	6,587	67,591	1,543	4,168,488	1,660	51.3	9.0
業	900	56.9	7.4	0.5	256,760	4,951	39,346	822	3,537,495	886	56.8	7.3
情報サービス業	466	47.0	8.4	0.6	255,569	5,528	76,302	424	3,937,605	458	47.0	8.5
映像・音声・文字情報制作業	322	42.1	14.4	0.9	337,232	12,690	133,930	297	6,244,483	316	41.9	14.2
卸売業，小売業	242	44.0	10.6	0.3	314,154	10,114	23,774	224	4,381,657	219	43.5	10.7
繊維・衣服等・飲食料品卸売業	63	44.0	11.7	0.6	333,830	13,046	24,913	63	4,564,080	58	43.3	11.2
建築材料・鉱物・金属材料・機械器具等卸売業	23	45.2	12.3	0.2	251,351	12,803	18,205	21	3,834,010	19	43.1	14.1
その他の卸売業	43	44.6	8.7	0.2	282,254	15,586	10,315	39	3,831,985	41	44.8	8.9
織物・衣服・身の回り品小売業	4	x	x	x	x	x	x	x	x	3	x	x
飲食料品小売業	93	42.4	10.8	0.3	344,663	4,833	30,451	83	4,830,356	82	41.7	11.1
機械器具等小売業	10	53.5	12.3	0.2	226,536	10,473	7,657	8	2,998,788	10	53.5	12.3
その他の小売業	6	47.3	4.2	0.5	257,726	14,841	51,812	6	3,724,150	6	47.3	4.2
金融業，保険業	15	44.8	8.2	0.2	399,566	14,940	66,542	6	7,342,000	12	47.3	9.3
金融商品・商品先物取引業	15	44.8	8.2	0.2	399,566	14,940	66,542	6	7,342,000	12	47.3	9.3
不動産業，物品賃貸業	12	56.1	10.8	0.2	257,988	13,448	1,333	11	3,067,382	8	50.1	9.1
学術研究，専門・技術サービス業	1	x	x	x	x	x	x	x	x	1	x	x
専門サービス業	-	-	-	-	-	-	-	-	-	-	-	-
広告業	1	x	x	x	x	x	x	x	x	1	x	x
宿泊業，飲食サービス業	36	40.2	12.5	0.7	326,605	9,128	7,810	31	4,109,874	30	41.1	13.2
宿泊業	-	-	-	-	-	-	-	-	-	-	-	-
飲食店	36	40.2	12.5	0.7	326,605	9,128	7,810	31	4,109,874	30	41.1	13.2
生活関連サービス業，娯楽業	33	50.5	12.8	0.7	309,003	10,736	35,309	30	6,289,676	15	49.1	15.5
教育，学習支援業	29	47.8	13.6	1.7	293,643	12,589	81,658	29	5,180,428	29	47.8	13.6
医療，福祉業	7	63.0	2.0	0.3	178,203	12,717	0	6	1,879,233	7	63.0	2.0
医療業	-	-	-	-	-	-	-	-	-	-	-	-
社会保険・社会福祉・介護サービス業	7	63.0	2.0	0.3	178,203	12,717	0	6	1,879,233	7	63.0	2.0
サービス業	131	45.6	10.9	0.5	254,758	12,321	36,175	124	3,861,211	123	45.4	10.9
自動車整備・機械等修理業	46	41.8	11.6	0.2	261,745	17,047	31,308	43	4,195,852	39	40.1	11.4
その他の事業サービス業	85	47.7	10.5	0.6	250,976	9,764	38,809	81	3,683,560	84	47.8	10.6
10～49人	1,412	44.2	11.8	0.5	295,361	9,110	27,132	1,292	4,292,425	1,237	44.2	11.9
50～99人	1,754	46.3	11.7	0.5	280,038	8,519	45,257	1,607	4,232,894	1,568	46.1	11.8
100～299人	2,083	45.8	11.2	0.6	281,993	9,285	44,770	1,870	4,349,776	1,893	46.6	11.2

(注) ① 7月1か月の賃金は、臨時に支給した賃金や賞与などは含まれない。
 ② 年間給与支払額は、所定時間外賃金や賞与が含まれるが、通勤手当は含まれない。
 ③ 年間給与支払額は、平成23年1年間継続勤務した者のみ集計している。

男性						女性								
平均扶養家族数	平成24年7月1ヶ月の賃金			平成23年 年間給与支払額		集計人員	平均年齢	平均勤続年数	平均扶養家族数	平成24年7月1ヶ月の賃金			平成23年 年間給与支払額	
	所定時間内賃金 (通勤手当含む)	うち通勤手当	所定時間外賃金	集計人員	金額					所定時間内賃金 (通勤手当含む)	うち通勤手当	所定時間外賃金	集計人員	金額
0.6	291,324	9,090	43,450	4,282	4,412,387	551	43.0	11.1	0.1	230,472	8,058	12,381	487	3,261,406
0.5	344,261	7,241	48,757	202	4,990,720	8	28.5	5.9	0.0	291,996	18,854	1,819	5	3,226,100
0.7	319,891	2,883	49,123	66	4,476,904	-	-	-	-	-	-	-	-	-
0.4	361,566	9,769	49,473	123	5,264,424	8	28.5	5.9	0.0	291,996	18,854	1,819	5	3,226,100
0.0	306,605	5,306	41,071	13	5,009,646	-	-	-	-	-	-	-	-	-
0.5	291,081	10,621	29,127	2,048	4,429,153	416	42.0	11.5	0.1	218,150	7,593	9,671	367	3,060,654
0.2	283,003	6,370	15,569	70	4,172,301	49	43.5	6.5	0.0	164,678	4,525	4,130	34	2,269,858
0.4	311,028	16,466	16,742	16	4,035,506	1	x	x	x	x	x	x	x	x
0.3	269,064	13,173	17,714	131	3,655,606	16	58.5	23.3	0.0	202,111	4,868	7,373	12	2,600,125
0.4	286,486	9,339	46,764	272	4,365,007	96	36.0	11.0	0.1	242,730	12,453	13,151	93	3,198,709
0.7	325,998	8,684	17,721	131	4,546,767	22	51.1	15.1	0.1	257,100	3,111	6,233	22	3,320,159
0.6	262,784	8,547	24,234	89	3,723,925	29	44.2	10.6	0.1	185,139	2,887	8,597	22	2,740,273
0.5	279,269	7,462	9,514	69	3,785,933	22	37.1	8.8	0.0	211,063	4,650	899	20	2,827,245
0.5	340,762	9,557	29,316	158	5,151,115	20	35.3	9.4	0.0	244,621	8,235	4,337	17	3,393,088
0.2	289,417	9,437	18,124	107	4,308,706	8	41.1	4.8	0.0	222,669	7,203	0	4	3,391,825
0.7	275,402	10,536	50,891	85	4,027,886	18	50.1	14.3	0.1	197,860	5,769	5,397	18	2,517,572
0.4	298,177	12,298	40,201	211	4,918,195	23	40.6	11.7	0.1	195,798	6,584	14,528	20	3,020,905
0.7	281,452	12,745	23,910	323	4,583,949	48	40.2	14.9	0.1	235,785	10,649	8,045	43	3,312,623
0.8	282,553	11,517	40,858	217	4,476,868	24	48.5	12.8	0.1	225,143	5,794	23,913	22	3,485,059
0.5	303,072	9,930	18,029	169	4,453,944	40	43.5	10.4	0.3	219,581	6,486	13,845	39	3,291,535
1.1	429,390	9,942	6,055	105	6,111,795	37	38.8	10.6	0.1	327,886	9,605	8,309	37	4,563,798
0.5	311,269	12,578	22,913	22	4,303,164	8	43.0	13.8	0.0	273,729	10,848	5,679	8	3,697,000
x	x	x	x	x	x	-	-	-	-	-	-	-	-	-
1.3	465,747	9,201	1,060	83	6,591,193	29	37.7	9.7	0.1	342,825	9,262	9,034	29	4,802,914
0.6	272,164	6,551	67,799	1,518	4,178,543	28	54.2	9.4	0.0	249,113	8,708	55,244	25	3,558,053
0.5	257,085	4,905	39,322	808	3,544,664	14	60.2	9.2	0.0	236,162	7,856	40,838	14	3,123,757
0.6	256,046	5,516	76,542	419	3,951,764	8	44.4	1.9	0.0	228,291	6,227	62,571	5	2,751,060
0.9	337,804	12,665	134,971	291	6,265,114	6	53.2	19.8	0.0	307,095	14,005	79,087	6	5,243,900
0.4	323,610	10,441	25,439	203	4,530,065	23	48.3	9.2	0.1	224,124	6,992	7,915	21	2,947,038
0.6	336,894	13,599	26,636	58	4,628,053	5	52.4	16.8	0.4	298,294	6,634	4,918	5	3,822,000
0.3	277,652	13,721	22,038	17	4,343,577	4	x	x	x	x	x	x	x	x
0.2	286,141	15,367	10,818	37	3,917,524	2	x	x	x	x	x	x	x	x
x	x	x	x	x	x	1	x	x	x	x	x	x	x	x
0.3	360,599	4,826	33,076	74	5,048,428	11	47.5	8.5	0.0	225,870	4,885	10,886	9	3,037,322
0.2	226,536	10,473	7,657	8	2,998,788	-	-	-	-	-	-	-	-	-
0.5	257,726	14,841	51,812	6	3,724,150	-	-	-	-	-	-	-	-	-
0.3	435,876	16,890	68,596	6	7,342,000	3	x	x	x	x	x	x	x	x
0.3	435,876	16,890	68,596	6	7,342,000	3	x	x	x	x	x	x	x	x
-	-	-	-	-	-	-	-	-	-	-	-	-	-	-
0.3	284,320	11,320	2,000	7	3,647,600	4	x	x	x	x	x	x	x	x
x	x	x	x	x	x	-	-	-	-	-	-	-	-	-
-	-	-	-	-	-	-	-	-	-	-	-	-	-	-
x	x	x	x	x	x	-	-	-	-	-	-	-	-	-
-	-	-	-	-	-	-	-	-	-	-	-	-	-	-
0.8	335,459	9,953	9,372	25	4,348,220	6	35.5	9.2	0.0	282,333	5,000	0	6	3,116,767
-	-	-	-	-	-	-	-	-	-	-	-	-	-	-
0.8	335,459	9,953	9,372	25	4,348,220	6	35.5	9.2	0.0	282,333	5,000	0	6	3,116,767
1.5	366,102	12,315	43,333	15	7,240,607	18	51.7	10.5	0.1	261,421	9,421	28,622	15	5,338,747
1.7	293,643	12,589	81,658	29	5,180,428	-	-	-	-	-	-	-	-	-
0.3	178,203	12,717	0	6	1,879,233	-	-	-	-	-	-	-	-	-
-	-	-	-	-	-	-	-	-	-	-	-	-	-	-
0.3	178,203	12,717	0	6	1,879,233	-	-	-	-	-	-	-	-	-
0.5	257,844	12,482	38,061	117	3,902,253	8	49.3	11.3	0.0	207,298	9,852	7,184	7	3,175,214
0.3	270,999	18,371	35,542	36	4,394,309	7	51.3	12.9	0.0	210,184	9,674	7,714	7	3,175,214
0.6	251,737	9,748	39,230	81	3,683,560	1	x	x	x	x	x	x	x	x
0.5	302,936	9,518	29,328	1,140	4,390,950	175	44.1	11.0	0.1	241,815	6,227	11,615	152	3,553,480
0.5	287,630	8,583	49,280	1,431	4,383,404	186	48.0	11.0	0.1	216,034	7,976	11,348	176	3,009,162
0.7	286,794	9,231	47,849	1,711	4,450,921	190	37.1	11.3	0.1	234,159	9,825	14,096	159	3,261,408

第4表-① 年齢別賃金（調査産業計）

年齢区分	学歴計							中学卒							
	[男性]				[女性]			[男性]				[女性]			
	集計人員	平均勤続年数	平均扶養家族数	平成24年7月1か月の所定時間内賃金	平成23年年間給与支払額 集計人員 金額	集計人員	平均勤続年数	平均扶養家族数	平成24年7月1か月の所定時間内賃金	平成23年年間給与支払額 集計人員 金額	集計人員	平均勤続年数	平均扶養家族数	平成24年7月1か月の所定時間内賃金	平成23年年間給与支払額 集計人員 金額
～17歳	2	x	x	x	x	-	-	-	-	-	-	-	-	-	-
18～19歳	79	0.3	0.0	173,265	22,008,832	27	0.1	0.0	171,197	4,170,830	x	-	-	-	-
20～21歳	163	1.4	0.1	185,003	104,287,760	77	1.1	0.0	176,853	42,216,807	x	-	-	-	-
22～24歳	730	1.6	0.0	209,199	452,323,481	500	1.4	0.0	203,059	305,284,294	x	-	-	-	-
25～29歳	2,187	4.0	0.2	241,365	1,898,391,734	1,230	3.7	0.0	226,406	1,052,349,888	x	x	x	x	x
30～34歳	2,971	6.7	0.4	283,047	2,758,467,637	1,381	6.1	0.0	258,065	1,215,404,977	x	x	x	x	x
35～39歳	3,799	9.8	0.7	326,535	3,576,529,677	1,344	8.9	0.1	280,003	1,210,436,097	x	x	x	x	x
40～44歳	3,913	12.9	0.8	370,790	3,711,588,766	1,145	10.7	0.1	295,997	1,045,467,057	x	x	x	x	x
45～49歳	3,067	15.5	1.0	417,634	2,900,645,767	800	12.8	0.2	326,357	756,516,156	x	x	x	x	x
50～54歳	2,373	18.0	1.0	446,086	2,237,679,371	579	14.7	0.1	307,824	547,480,617	x	x	x	x	x
55～59歳	2,223	20.4	0.8	451,054	2,108,683,487	453	16.8	0.1	296,713	431,469,729	x	x	x	x	x
60歳以上	2,163	15.9	0.6	323,020	2,004,493,958	356	16.4	0.1	241,430	334,356,708	x	x	x	x	x

年齢区分	高校卒							高専・短大卒							
	[男性]				[女性]			[男性]				[女性]			
	集計人員	平均勤続年数	平均扶養家族数	平成24年7月1か月の所定時間内賃金	平成23年年間給与支払額 集計人員 金額	集計人員	平均勤続年数	平均扶養家族数	平成24年7月1か月の所定時間内賃金	平成23年年間給与支払額 集計人員 金額	集計人員	平均勤続年数	平均扶養家族数	平成24年7月1か月の所定時間内賃金	平成23年年間給与支払額 集計人員 金額
18～19歳	76	0.3	0.0	173,257	19,194,111	27	0.1	0.0	171,197	4,170,830	-	-	-	-	-
20～21歳	99	1.8	0.0	177,630	83,289,556	37	1.8	0.0	170,251	27,239,056	x	-	-	-	-
22～24歳	153	3.4	0.0	195,078	127,317,682	89	3.3	0.0	180,852	76,280,632	x	-	-	-	-
25～29歳	382	5.4	0.3	228,095	339,365,799	130	4.9	0.0	202,554	107,302,696	x	x	x	x	x
30～34歳	643	8.2	0.4	263,738	591,430,725	194	7.8	0.1	230,114	173,349,994	x	x	x	x	x
35～39歳	938	10.5	0.8	300,773	855,475,908	241	11.3	0.1	245,783	213,370,823	x	x	x	x	x
40～44歳	1,182	13.7	0.8	333,609	1,098,523,638	325	12.6	0.2	255,937	291,382,170	x	x	x	x	x
45～49歳	946	14.5	0.9	353,281	878,542,512	244	13.3	0.2	267,030	230,406,669	x	x	x	x	x
50～54歳	720	18.4	0.8	375,247	662,577,934	216	15.1	0.2	266,378	203,399,829	x	x	x	x	x
55～59歳	743	19.8	0.8	385,657	695,588,857	217	17.2	0.2	282,347	206,445,429	x	x	x	x	x
60歳以上	920	15.6	0.6	287,615	853,436,543	193	16.6	0.0	236,818	186,346,634	x	x	x	x	x

年齢区分	大学卒									
	[男性]				[女性]					
	集計人員	平均勤続年数	平均扶養家族数	平成24年7月1か月の所定時間内賃金	平成23年年間給与支払額 集計人員 金額	集計人員	平均勤続年数	平均扶養家族数	平成24年7月1か月の所定時間内賃金	平成23年年間給与支払額 集計人員 金額
20～21歳	39	0.9	0.2	200,503	13,278,362	25	0.3	0.0	183,591	8,172,125
22～24歳	136	1.9	0.0	199,733	102,342,081	64	1.6	0.0	195,067	50,255,160
25～29歳	425	4.7	0.2	237,496	365,385,785	181	3.8	0.0	214,394	149,312,384
30～34歳	526	7.0	0.4	277,226	483,488,411	187	7.1	0.0	248,848	169,373,671
35～39歳	729	11.4	0.7	312,553	695,500,976	221	8.5	0.1	254,357	189,388,342
40～44歳	767	14.7	0.8	351,956	738,565,883	186	9.8	0.1	284,043	164,438,670
45～49歳	430	17.2	1.0	402,783	416,618,144	104	15.2	0.2	341,608	101,543,522
50～54歳	238	19.1	0.9	412,905	228,629,266	62	12.6	0.2	290,903	62,418,077
55～59歳	129	24.5	0.8	458,401	124,680,928	48	19.0	0.1	354,873	45,651,664
60歳以上	74	15.2	0.6	288,594	71,443,629	24	16.7	0.2	306,147	22,519,182

年齢区分	専門学校卒									
	[男性]				[女性]					
	集計人員	平均勤続年数	平均扶養家族数	平成24年7月1か月の所定時間内賃金	平成23年年間給与支払額 集計人員 金額	集計人員	平均勤続年数	平均扶養家族数	平成24年7月1か月の所定時間内賃金	平成23年年間給与支払額 集計人員 金額
20～21歳	39	0.9	0.2	200,503	13,278,362	25	0.3	0.0	183,591	8,172,125
22～24歳	136	1.9	0.0	199,733	102,342,081	64	1.6	0.0	195,067	50,255,160
25～29歳	425	4.7	0.2	237,496	365,385,785	181	3.8	0.0	214,394	149,312,384
30～34歳	526	7.0	0.4	277,226	483,488,411	187	7.1	0.0	248,848	169,373,671
35～39歳	729	11.4	0.7	312,553	695,500,976	221	8.5	0.1	254,357	189,388,342
40～44歳	767	14.7	0.8	351,956	738,565,883	186	9.8	0.1	284,043	164,438,670
45～49歳	430	17.2	1.0	402,783	416,618,144	104	15.2	0.2	341,608	101,543,522
50～54歳	238	19.1	0.9	412,905	228,629,266	62	12.6	0.2	290,903	62,418,077
55～59歳	129	24.5	0.8	458,401	124,680,928	48	19.0	0.1	354,873	45,651,664
60歳以上	74	15.2	0.6	288,594	71,443,629	24	16.7	0.2	306,147	22,519,182

年齢区分	大学卒									
	[男性]				[女性]					
	集計人員	平均勤続年数	平均扶養家族数	平成24年7月1か月の所定時間内賃金	平成23年年間給与支払額 集計人員 金額	集計人員	平均勤続年数	平均扶養家族数	平成24年7月1か月の所定時間内賃金	平成23年年間給与支払額 集計人員 金額
20～21歳	39	0.9	0.2	200,503	13,278,362	25	0.3	0.0	183,591	8,172,125
22～24歳	136	1.9	0.0	199,733	102,342,081	64	1.6	0.0	195,067	50,255,160
25～29歳	425	4.7	0.2	237,496	365,385,785	181	3.8	0.0	214,394	149,312,384
30～34歳	526	7.0	0.4	277,226	483,488,411	187	7.1	0.0	248,848	169,373,671
35～39歳	729	11.4	0.7	312,553	695,500,976	221	8.5	0.1	254,357	189,388,342
40～44歳	767	14.7	0.8	351,956	738,565,883	186	9.8	0.1	284,043	164,438,670
45～49歳	430	17.2	1.0	402,783	416,618,144	104	15.2	0.2	341,608	101,543,522
50～54歳	238	19.1	0.9	412,905	228,629,266	62	12.6	0.2	290,903	62,418,077
55～59歳	129	24.5	0.8	458,401	124,680,928	48	19.0	0.1	354,873	45,651,664
60歳以上	74	15.2	0.6	288,594	71,443,629	24	16.7	0.2	306,147	22,519,182

(注) ①この表の所定時間内賃金は通勤手当を含んでいない。
 ②年間給与支払額は、所定時間外賃金や賞与も含まれるが通勤手当は含まれない。
 ③年間給与支払額は、平成23年1年間継続勤務していない者を除いて集計している。
 ④学歴計は、学歴不明も含まれている。

第4表-② 年齢別賃金（建設業）

学歴計											中学卒											
年齢区分	[男性]					[女性]					年齢区分	[男性]					[女性]					
	集計人員	平均勤続年数	平均扶養家族数	平成23年年間給与支払額		集計人員	平均勤続年数	平均扶養家族数	平成24年7月1か月の所定時間内賃金			集計人員	平均勤続年数	平均扶養家族数	平成23年年間給与支払額		集計人員	平均勤続年数	平均扶養家族数	平成24年7月1か月の所定時間内賃金		
				集計人員	金額				集計人員	金額					集計人員	金額				集計人員	金額	
～17歳	-	-	-	-	-	-	-	-	-	-	～17歳	-	-	-	-	-	-	-	-	-	-	
18～19歳	22	0.3	0.0	170,624	7 2,140,172	-	-	-	-	-	18～19歳	1	x	x	x	x	x	-	-	-	-	
20～21歳	49	1.4	0.0	184,014	35 3,161,840	5	0.8	0.0	172,820	3 2,077,533	20～21歳	2	x	x	x	x	x	-	-	-	-	
22～24歳	148	1.6	0.1	217,336	89 3,358,475	44	1.8	0.0	209,658	29 3,330,373	22～24歳	-	-	-	-	-	-	-	-	-	-	
25～29歳	319	4.6	0.2	244,850	291 3,907,208	109	3.7	0.0	231,379	101 3,297,716	25～29歳	5	6.6	0.0	200,520	3 2,833,700	-	-	-	-	-	-
30～34歳	372	8.5	0.3	285,594	344 4,638,785	86	7.8	0.1	232,612	83 3,442,082	30～34歳	2	x	x	x	x	x	-	-	-	-	
35～39歳	524	12.1	0.7	332,735	496 5,457,787	96	10.1	0.1	249,772	83 3,699,591	35～39歳	11	9.7	1.3	396,157	11 5,632,618	-	-	-	-	-	-
40～44歳	548	14.0	0.8	359,767	513 5,626,572	83	11.9	0.0	262,749	76 3,952,885	40～44歳	13	9.5	1.2	339,077	11 5,090,873	-	-	-	-	-	-
45～49歳	405	17.9	0.9	403,101	379 5,945,306	66	11.8	0.1	284,695	64 4,133,085	45～49歳	13	20.9	0.9	346,435	13 5,353,731	-	-	-	-	-	-
50～54歳	400	19.8	1.0	431,509	380 6,420,102	35	12.3	0.0	241,005	27 4,079,885	50～54歳	11	17.6	0.4	319,636	11 4,785,128	-	-	-	-	-	-
55～59歳	379	23.1	0.7	463,481	369 6,709,424	43	16.8	0.0	268,061	39 4,275,190	55～59歳	11	15.5	0.2	314,409	11 4,252,709	-	-	-	-	-	-
60歳以上	354	18.6	0.6	350,608	323 5,126,084	25	15.8	0.1	277,120	25 4,019,352	60歳以上	12	13.8	0.0	301,104	12 3,668,792	-	-	-	-	-	-

高校卒											高専・短大卒											
年齢区分	[男性]					[女性]					年齢区分	[男性]					[女性]					
	集計人員	平均勤続年数	平均扶養家族数	平成23年年間給与支払額		集計人員	平均勤続年数	平均扶養家族数	平成24年7月1か月の所定時間内賃金			集計人員	平均勤続年数	平均扶養家族数	平成23年年間給与支払額		集計人員	平均勤続年数	平均扶養家族数	平成24年7月1か月の所定時間内賃金		
				集計人員	金額				集計人員	金額					集計人員	金額				集計人員	金額	
18～19歳	21	0.3	0.0	170,158	6 2,067,733	-	-	-	-	-	18～19歳	-	-	-	-	-	-	-	-	-	-	
20～21歳	29	1.9	0.0	173,729	26 3,310,150	1	x	x	x	x	20～21歳	-	-	-	-	2	x	x	x	x	x	
22～24歳	30	3.6	0.1	212,304	27 3,675,186	6	3.3	0.0	192,520	6 3,249,067	22～24歳	4	x	x	x	x	4	x	x	x	x	
25～29歳	59	7.1	0.0	233,214	57 3,851,001	8	7.9	0.0	205,324	8 3,310,675	25～29歳	6	5.7	0.0	214,187	6 4,151,750	14	5.2	0.0	219,234	14 3,166,386	
30～34歳	104	10.4	0.2	279,255	92 4,635,818	16	8.3	0.1	236,056	15 3,471,713	30～34歳	7	9.3	0.1	302,286	7 5,919,043	18	6.8	0.2	216,402	18 3,116,745	
35～39歳	165	12.8	0.8	335,173	156 5,294,905	20	10.9	0.0	255,654	16 3,856,600	35～39歳	9	13.2	0.2	373,440	9 7,670,567	17	11.8	0.0	265,171	17 4,399,530	
40～44歳	196	14.7	0.6	358,826	182 5,625,361	36	13.1	0.1	255,166	33 3,817,149	40～44歳	17	16.4	1.8	402,762	17 6,818,249	11	11.0	0.0	254,242	10 4,277,610	
45～49歳	124	17.8	1.0	390,745	112 5,810,767	35	14.8	0.1	268,097	35 3,846,069	45～49歳	9	16.1	0.7	377,609	7 5,397,715	8	10.0	0.3	269,250	8 3,712,563	
50～54歳	137	21.0	0.8	415,942	126 6,378,812	14	15.1	0.0	259,867	14 4,000,036	50～54歳	10	21.4	0.4	388,506	10 5,446,360	3	x	x	x	x	x
55～59歳	107	21.8	0.7	453,269	102 6,459,939	17	20.1	0.1	296,447	17 4,319,418	55～59歳	6	26.7	1.3	447,917	6 7,109,217	7	22.0	0.0	322,486	7 4,584,600	
60歳以上	161	19.3	0.6	343,344	147 5,161,583	20	17.7	0.1	290,785	20 4,020,240	60歳以上	12	26.9	0.3	364,212	10 5,031,950	3	x	x	x	x	x

専門学校卒											大学卒											
年齢区分	[男性]					[女性]					年齢区分	[男性]					[女性]					
	集計人員	平均勤続年数	平均扶養家族数	平成23年年間給与支払額		集計人員	平均勤続年数	平均扶養家族数	平成24年7月1か月の所定時間内賃金			集計人員	平均勤続年数	平均扶養家族数	平成23年年間給与支払額		集計人員	平均勤続年数	平均扶養家族数	平成24年7月1か月の所定時間内賃金		
				集計人員	金額				集計人員	金額					集計人員	金額				集計人員	金額	
20～21歳	12	0.3	0.0	212,777	4 2,506,700	2	x	x	x	x	20～21歳	-	-	-	-	-	-	-	-	-	-	
22～24歳	24	2.2	0.0	213,408	19 3,559,069	5	3.0	0.0	213,488	5 3,303,680	22～24歳	68	0.6	0.1	212,124	25 3,274,536	23	1.0	0.0	203,466	11 3,375,655	
25～29歳	74	5.2	0.4	251,870	59 4,229,658	10	3.8	0.0	209,176	10 2,788,420	25～29歳	99	3.4	0.2	233,088	92 3,760,018	41	2.7	0.0	224,201	37 3,312,692	
30～34歳	86	9.1	0.5	289,681	74 4,703,981	22	8.0	0.0	245,829	22 3,634,518	30～34歳	106	7.0	0.4	279,343	102 4,506,466	22	7.1	0.0	227,741	20 3,224,770	
35～39歳	121	13.7	0.7	330,179	114 5,319,633	19	10.0	0.2	245,604	15 3,451,747	35～39歳	176	11.0	0.8	336,697	166 5,699,018	23	8.6	0.2	254,962	22 3,760,423	
40～44歳	128	15.4	0.9	344,776	119 5,267,017	25	10.8	0.0	283,481	22 4,031,423	40～44歳	161	12.7	0.9	373,858	155 5,862,235	11	11.6	0.0	248,958	11 3,907,818	
45～49歳	87	19.8	0.8	390,894	80 5,819,527	3	x	x	x	x	45～49歳	142	17.3	1.0	427,616	137 6,292,296	8	13.1	0.0	352,061	8 5,426,925	
50～54歳	65	18.9	1.0	398,685	61 5,838,302	9	15.1	0.0	286,936	9 4,437,134	50～54歳	155	19.3	1.3	469,111	151 6,973,945	-	-	-	-	-	-
55～59歳	40	29.4	0.8	414,152	40 5,738,259	1	x	x	x	x	55～59歳	176	23.0	0.8	502,883	171 7,401,421	10	16.0	0.0	311,936	10 4,903,800	
60歳以上	5	16.6	0.4	328,600	4 4,142,900	-	-	-	-	-	60歳以上	116	18.6	0.6	367,898	106 5,653,668	2	x	x	x	x	x

(注) ①この表の所定時間内賃金は通勤手当を含んでいない。
 ②年間給与支払額は、所定時間外賃金や賞与も含まれるが通勤手当は含まれない。
 ③年間給与支払額は、平成23年1年間継続勤務していない者を除いて集計している。
 ④学歴計は、学歴不明分も含まれている。

第4表-④ 年齢別賃金（情報通信業）

学歴計

年齢区分	[男性]					[女性]				
	集計人員	平均勤続年数	平均扶養家族数	平成23年年間給与支払額		集計人員	平均勤続年数	平均扶養家族数	平成23年年間給与支払額	
				集計人員	金額				集計人員	金額
～17歳	-	-	-	-	-	-	-	-	-	-
18～19歳	-	-	-	-	-	2	x	x	x	x
20～21歳	11	0.5	0.2	192,520	5	3,017,100	2	x	x	x
22～24歳	96	1.3	0.0	212,541	55	3,630,665	81	0.9	0.0	218,905
25～29歳	456	4.1	0.1	245,721	423	4,134,176	247	3.9	0.0	244,567
30～34歳	596	6.9	0.4	291,595	572	5,029,298	234	6.6	0.0	283,687
35～39歳	694	10.3	0.7	339,707	687	6,005,278	217	9.1	0.0	329,502
40～44歳	560	13.9	0.9	424,407	545	6,953,324	154	11.6	0.1	364,577
45～49歳	455	17.7	1.0	496,873	447	7,975,719	132	16.3	0.2	418,746
50～54歳	319	21.7	1.1	558,605	314	8,875,259	66	22.1	0.1	479,313
55～59歳	169	28.3	1.0	602,908	169	9,349,885	51	24.3	0.2	504,574
60歳以上	58	17.9	0.7	397,149	56	6,545,990	18	13.8	0.2	246,393

中学卒

年齢区分	[男性]					[女性]				
	集計人員	平均勤続年数	平均扶養家族数	平成23年年間給与支払額		集計人員	平均勤続年数	平均扶養家族数	平成23年年間給与支払額	
				集計人員	金額				集計人員	金額
～17歳	-	-	-	-	-	-	-	-	-	-
18～19歳	-	-	-	-	-	-	-	-	-	-
20～21歳	-	-	-	-	-	-	-	-	-	-
22～24歳	-	-	-	-	-	-	-	-	-	-
25～29歳	-	-	-	-	-	-	-	-	-	-
30～34歳	-	-	-	-	-	-	-	-	-	-
35～39歳	-	-	-	-	-	-	-	-	-	-
40～44歳	-	-	-	-	-	-	-	-	-	-
45～49歳	-	-	-	-	-	-	-	-	-	-
50～54歳	-	-	-	-	-	-	-	-	-	-
55～59歳	-	-	-	-	-	2	x	x	x	x
60歳以上	-	-	-	-	-	-	-	-	-	-

高校卒

年齢区分	[男性]					[女性]				
	集計人員	平均勤続年数	平均扶養家族数	平成23年年間給与支払額		集計人員	平均勤続年数	平均扶養家族数	平成23年年間給与支払額	
				集計人員	金額				集計人員	金額
18～19歳	-	-	-	-	-	2	x	x	x	x
20～21歳	2	x	x	x	x	-	-	-	-	-
22～24歳	-	-	-	-	-	-	-	-	-	-
25～29歳	14	2.0	0.0	251,729	10	3,573,880	4	x	x	x
30～34歳	38	6.4	0.6	277,199	36	4,349,491	19	6.1	0.0	234,295
35～39歳	45	11.2	1.3	321,452	43	5,138,224	10	8.8	0.0	337,118
40～44歳	51	13.4	0.8	394,052	51	5,911,179	26	12.5	0.1	287,586
45～49歳	38	14.9	1.4	447,762	38	6,611,697	10	14.9	0.0	285,374
50～54歳	31	19.7	0.9	524,930	30	8,111,751	8	23.0	0.1	354,656
55～59歳	19	30.6	1.1	566,295	19	8,300,069	16	28.3	0.4	508,391
60歳以上	9	18.8	0.7	231,218	9	3,081,267	-	-	-	-

高専・短大卒

年齢区分	[男性]					[女性]				
	集計人員	平均勤続年数	平均扶養家族数	平成23年年間給与支払額		集計人員	平均勤続年数	平均扶養家族数	平成23年年間給与支払額	
				集計人員	金額				集計人員	金額
18～19歳	-	-	-	-	-	-	-	-	-	-
20～21歳	-	-	-	-	-	-	-	-	-	-
22～24歳	3	x	x	x	x	2	x	x	x	x
25～29歳	12	5.7	0.0	255,611	12	3,872,892	18	4.1	0.0	242,286
30～34歳	17	7.4	0.7	289,482	14	4,951,672	21	7.5	0.0	241,299
35～39歳	23	12.0	0.8	318,411	23	5,830,697	39	8.9	0.0	305,451
40～44歳	9	9.4	1.9	366,013	9	5,891,334	25	11.4	0.2	344,840
45～49歳	10	20.3	0.3	429,078	10	7,443,071	24	16.7	0.1	392,452
50～54歳	9	22.3	0.8	464,572	9	6,779,478	26	27.5	0.0	470,275
55～59歳	2	x	x	x	x	2	x	x	x	x
60歳以上	4	x	x	x	x	5	19.8	0.0	231,000	5

専門学校卒

年齢区分	[男性]					[女性]				
	集計人員	平均勤続年数	平均扶養家族数	平成23年年間給与支払額		集計人員	平均勤続年数	平均扶養家族数	平成23年年間給与支払額	
				集計人員	金額				集計人員	金額
20～21歳	6	0.5	0.0	185,110	3	2,250,700	2	x	x	x
22～24歳	34	1.9	0.1	194,228	25	3,509,080	14	2.1	0.0	180,207
25～29歳	106	5.4	0.1	220,926	102	3,789,089	37	5.6	0.0	208,669
30～34歳	132	7.9	0.4	285,439	129	4,502,848	21	8.8	0.1	251,405
35～39歳	138	11.8	0.6	317,052	136	5,472,751	38	9.0	0.0	252,381
40～44歳	158	16.7	0.7	354,995	154	5,405,296	20	8.1	0.2	302,285
45～49歳	82	16.7	0.8	426,831	82	6,685,834	24	18.4	0.1	412,457
50～54歳	51	20.6	0.5	459,606	51	7,059,634	3	x	x	x
55～59歳	27	30.5	0.5	633,675	27	9,441,471	11	35.5	0.0	597,335
60歳以上	1	x	x	x	x	-	-	-	-	-

大学卒

年齢区分	[男性]					[女性]				
	集計人員	平均勤続年数	平均扶養家族数	平成23年年間給与支払額		集計人員	平均勤続年数	平均扶養家族数	平成23年年間給与支払額	
				集計人員	金額				集計人員	金額
20～21歳	-	-	-	-	-	-	-	-	-	-
22～24歳	54	0.9	0.0	220,093	27	3,678,119	61	0.7	0.0	224,581
25～29歳	304	3.7	0.1	252,228	281	4,307,644	171	3.7	0.0	252,205
30～34歳	397	6.5	0.4	294,390	381	5,261,473	165	6.2	0.1	298,848
35～39歳	465	9.8	0.7	349,360	462	6,288,124	125	9.0	0.0	359,149
40～44歳	321	13.1	1.0	454,644	316	7,907,202	78	12.5	0.1	405,748
45～49歳	307	18.5	1.1	526,199	299	8,618,095	66	15.9	0.3	460,218
50～54歳	216	21.9	1.2	593,528	212	9,605,380	26	19.2	0.3	543,865
55～59歳	115	27.9	1.1	601,617	115	9,464,494	14	14.6	0.4	396,440
60歳以上	40	19.9	0.8	435,642	40	7,432,880	3	x	x	x

(注) ①この表の所定時間内賃金は通勤手当を含んでいない。
 ②年間給与支払額は、所定時間外賃金や賞与も含まれるが通勤手当は含まれない。
 ③年間給与支払額は、平成23年1年間継続勤務していない者を除いて集計している。
 ④学歴計は、学歴不明分も含まれている。

第4表-⑤ 年齢別賃金（運輸業，郵便業）

学歴計										中学卒											
年齢区分	[男性]					[女性]					年齢区分	[男性]					[女性]				
	集計人員	平均勤続年数	平均扶養家族数	平成24年7月1か月の所定時間内賃金	平成23年年間給与支払額		集計人員	平均勤続年数	平均扶養家族数	平成24年7月1か月の所定時間内賃金		平成23年年間給与支払額		集計人員	平均勤続年数	平均扶養家族数	平成24年7月1か月の所定時間内賃金	平成23年年間給与支払額			
					集計人員	金額						集計人員	金額					集計人員	金額	集計人員	金額
～17歳	-	-	-	-	-	-	-	-	-	-	～17歳	-	-	-	-	-	-	-	-		
18～19歳	6	0.0	0.0	178,333	0	0	2	x	x	x	x	x	-	-	-	-	-	-	-		
20～21歳	10	1.2	0.2	188,113	2	1,964,700	2	x	x	x	x	x	-	-	-	-	-	-	-		
22～24歳	44	1.6	0.0	196,755	27	3,627,471	30	1.4	0.0	206,430	20	2,639,380	-	-	-	-	-	-	-		
25～29歳	91	4.3	0.6	246,846	80	4,492,220	42	3.9	0.0	215,757	37	4,025,159	1	x	x	x	x	-	-		
30～34歳	140	6.5	0.6	273,942	125	4,682,349	33	7.8	0.2	287,035	25	4,639,436	4	x	x	x	x	-	-		
35～39歳	285	8.8	1.0	323,914	256	5,369,358	66	8.7	0.1	272,827	60	4,349,738	10	6.0	0.0	321,311	10	4,566,760	-	-	
40～44歳	343	12.0	0.8	340,028	314	5,804,492	37	11.8	0.2	340,519	31	5,389,296	9	6.3	0.4	266,088	7	4,102,157	2	x	x
45～49歳	319	11.1	0.9	334,121	299	5,243,470	28	16.9	0.4	379,953	25	6,202,953	25	5.6	0.9	274,333	22	4,334,414	-	-	-
50～54歳	291	12.6	0.8	340,529	261	5,339,142	29	16.5	0.1	297,351	29	4,587,125	13	7.2	0.5	328,547	10	4,441,970	-	-	-
55～59歳	413	15.0	0.8	364,471	386	5,683,339	37	18.6	0.0	283,421	35	4,421,681	29	13.6	0.2	295,432	22	4,840,845	-	-	-
60歳以上	597	10.5	0.5	250,599	547	3,615,332	19	9.6	0.2	230,675	19	3,407,763	102	8.5	0.4	221,827	83	3,130,769	-	-	-

高校卒										高専・短大卒														
年齢区分	[男性]					[女性]					年齢区分	[男性]					[女性]							
	集計人員	平均勤続年数	平均扶養家族数	平成24年7月1か月の所定時間内賃金	平成23年年間給与支払額		集計人員	平均勤続年数	平均扶養家族数	平成24年7月1か月の所定時間内賃金		平成23年年間給与支払額		集計人員	平均勤続年数	平均扶養家族数	平成24年7月1か月の所定時間内賃金	平成23年年間給与支払額						
					集計人員	金額						集計人員	金額					集計人員	金額	集計人員	金額			
18～19歳	6	0.0	0.0	178,333	0	0	2	x	x	x	x	x	-	-	-	-	-	-	-	-				
20～21歳	10	1.2	0.2	188,113	2	1,964,700	2	x	x	x	x	x	-	-	-	-	-	-	-	-				
22～24歳	16	1.8	0.0	192,216	10	3,343,860	6	4.3	0.0	192,403	6	3,188,600	1	x	x	x	x	4	x	x	x	x		
25～29歳	48	3.8	0.8	237,356	43	4,118,666	2	x	x	x	x	x	7	4.7	0.0	225,131	7	3,930,400	-	-	-	-		
30～34歳	67	6.7	0.6	253,895	58	4,276,096	9	14.2	0.0	254,211	7	4,522,229	3	x	x	x	x	5	4.0	0.0	325,826	2	5,605,000	
35～39歳	132	8.9	1.1	307,731	114	5,193,874	24	7.8	0.1	239,338	20	3,898,180	8	6.9	0.9	287,192	6	3,692,483	3	x	x	x	x	
40～44歳	190	11.8	0.8	298,390	174	5,326,093	15	16.0	0.1	259,913	10	4,167,410	6	16.3	0.7	620,173	6	9,373,533	6	9.7	0.3	452,929	6	6,821,934
45～49歳	174	10.7	0.9	309,874	163	4,716,368	6	18.3	1.0	341,475	3	5,870,967	16	8.4	0.8	343,289	16	5,592,700	10	13.0	0.3	302,995	10	5,174,410
50～54歳	162	12.6	0.6	301,088	141	4,707,842	7	19.9	0.6	278,375	7	4,099,272	3	x	x	x	x	8	12.1	0.0	255,473	8	4,063,275	
55～59歳	220	13.2	0.8	329,900	208	5,240,455	19	16.8	0.0	280,016	17	4,332,724	12	21.3	0.5	411,228	12	7,228,450	8	15.9	0.0	258,576	8	4,202,575
60歳以上	314	12.4	0.5	247,205	293	3,658,971	14	12.0	0.0	217,874	14	3,175,122	28	8.2	0.4	205,597	28	3,363,822	1	x	x	x	x	x

専門学校卒										大学卒														
年齢区分	[男性]					[女性]					年齢区分	[男性]					[女性]							
	集計人員	平均勤続年数	平均扶養家族数	平成24年7月1か月の所定時間内賃金	平成23年年間給与支払額		集計人員	平均勤続年数	平均扶養家族数	平成24年7月1か月の所定時間内賃金		平成23年年間給与支払額		集計人員	平均勤続年数	平均扶養家族数	平成24年7月1か月の所定時間内賃金	平成23年年間給与支払額						
					集計人員	金額						集計人員	金額					集計人員	金額	集計人員	金額			
20～21歳	-	-	-	-	-	-	-	-	-	-	-	-	-	-	-	-	-	-	-	-	-	-		
22～24歳	11	2.7	0.0	198,182	9	4,297,500	-	-	-	-	-	-	16	0.6	0.0	204,163	7	3,322,114	13	0.5	0.0	207,346	6	2,443,600
25～29歳	10	5.1	0.3	354,192	10	5,647,720	6	6.5	0.0	201,210	6	2,962,500	22	4.7	0.1	228,192	16	4,764,406	34	3.1	0.0	218,495	29	4,260,645
30～34歳	18	7.9	1.0	337,453	18	5,611,795	-	-	-	-	-	-	38	6.2	0.5	293,536	35	5,139,829	19	5.8	0.4	292,375	16	4,570,019
35～39歳	41	9.9	1.4	326,279	37	5,320,552	16	11.3	0.1	251,841	14	4,194,465	77	9.2	1.1	364,767	74	6,049,391	23	8.2	0.0	326,417	23	4,902,757
40～44歳	56	17.4	1.1	445,578	52	7,591,643	1	x	x	x	x	x	55	10.7	1.1	392,407	48	6,471,283	13	9.5	0.2	410,006	12	6,270,484
45～49歳	20	14.5	1.1	328,700	18	5,805,033	5	26.6	0.0	479,243	5	7,446,960	60	15.5	1.3	436,931	58	7,238,691	5	12.4	0.4	528,276	5	8,117,760
50～54歳	15	13.5	0.7	324,943	15	5,629,827	1	x	x	x	x	x	81	14.5	1.1	427,328	77	6,673,391	11	20.5	0.0	350,037	11	5,555,209
55～59歳	7	14.0	0.0	326,434	5	3,664,140	5	25.8	0.0	284,672	5	4,505,400	117	17.9	0.9	455,659	113	6,865,181	1	x	x	x	x	x
60歳以上	24	8.4	0.5	223,453	22	3,100,927	-	-	-	-	-	-	98	8.2	0.8	315,565	90	4,276,000	3	x	x	x	x	x

(注) ①この表の所定時間内賃金は通勤手当を含んでいない。
 ②年間給与支払額は、所定時間外賃金や賞与も含まれるが通勤手当は含まれない。
 ③年間給与支払額は、平成23年1年間継続勤務していない者を除いて集計している。
 ④学歴計は、学歴不明も含まれている。

第4表-⑥ 年齢別賃金（卸売業、小売業）

年齢区分	学歴計										中学卒									
	[男性]					[女性]					[男性]					[女性]				
	集計人員	平均勤続年数	平均扶養家族数	平成24年7月1か月の所定時間内賃金	平成23年年間給与支払額 集計人員 金額	集計人員	平均勤続年数	平均扶養家族数	平成24年7月1か月の所定時間内賃金	平成23年年間給与支払額 集計人員 金額	集計人員	平均勤続年数	平均扶養家族数	平成24年7月1か月の所定時間内賃金	平成23年年間給与支払額 集計人員 金額	集計人員	平均勤続年数	平均扶養家族数	平成24年7月1か月の所定時間内賃金	平成23年年間給与支払額 集計人員 金額
～17歳	-	-	-	-	-	-	-	-	-	-	-	-	-	-	-	-	-	-	-	-
18～19歳	2	x	x	x	x	x	6	0.0	0.0	160,467	0	0	-	-	-	-	-	-	-	-
20～21歳	11	1.7	0.0	176,664	9	2,247,078	6	1.0	0.0	173,313	4	1,996,850	-	-	-	-	-	-	-	-
22～24歳	64	1.7	0.0	209,389	41	2,643,854	54	1.6	0.0	196,466	31	2,540,271	-	-	-	-	-	-	-	-
25～29歳	195	3.4	0.2	248,750	165	3,558,944	159	3.5	0.0	215,100	134	3,146,197	-	-	-	-	-	-	-	-
30～34歳	303	5.5	0.4	286,263	277	4,232,976	242	5.8	0.0	242,636	220	3,509,023	-	-	-	-	-	-	-	-
35～39歳	441	9.4	0.5	327,775	422	4,836,788	178	8.6	0.0	279,012	165	4,196,178	-	-	-	-	-	-	-	-
40～44歳	433	12.2	0.5	388,976	420	5,648,537	155	11.1	0.0	283,192	141	4,318,378	-	-	-	-	-	-	-	-
45～49歳	304	14.5	0.7	418,179	296	6,069,266	127	10.3	0.1	304,199	118	4,431,451	-	-	-	-	-	-	-	-
50～54歳	233	18.2	1.0	434,473	225	6,493,101	122	17.0	0.1	313,344	118	4,593,643	-	-	-	-	-	-	-	-
55～59歳	171	22.9	0.6	475,484	165	6,862,218	81	17.4	0.1	285,940	79	4,119,316	-	-	-	-	-	-	-	-
60歳以上	202	20.7	0.7	395,234	191	6,081,810	37	18.1	0.1	241,748	35	3,181,680	-	-	-	-	-	-	-	-

年齢区分	高校卒										高専・短大卒									
	[男性]					[女性]					[男性]					[女性]				
	集計人員	平均勤続年数	平均扶養家族数	平成24年7月1か月の所定時間内賃金	平成23年年間給与支払額 集計人員 金額	集計人員	平均勤続年数	平均扶養家族数	平成24年7月1か月の所定時間内賃金	平成23年年間給与支払額 集計人員 金額	集計人員	平均勤続年数	平均扶養家族数	平成24年7月1か月の所定時間内賃金	平成23年年間給与支払額 集計人員 金額	集計人員	平均勤続年数	平均扶養家族数	平成24年7月1か月の所定時間内賃金	平成23年年間給与支払額 集計人員 金額
18～19歳	2	x	x	x	x	x	6	0.0	0.0	160,467	0	0	-	-	-	-	-	-	-	-
20～21歳	10	1.9	0.0	176,630	9	2,247,078	4	x	x	x	x	x	1	x	x	x	x	x	x	x
22～24歳	14	2.5	0.1	205,280	10	2,544,590	15	3.5	0.1	193,446	12	2,821,458	-	-	-	-	-	-	-	-
25～29歳	32	3.8	0.3	245,951	28	3,348,233	28	4.1	0.0	191,856	21	2,925,248	-	-	-	-	-	-	-	-
30～34歳	64	6.4	0.5	286,043	60	3,969,386	49	6.0	0.1	230,842	44	3,348,768	-	-	-	-	-	-	-	-
35～39歳	140	8.9	0.6	311,078	132	4,412,093	37	10.8	0.1	235,420	35	3,505,375	-	-	-	-	-	-	-	-
40～44歳	146	12.8	0.6	348,921	142	4,912,155	50	12.7	0.0	268,430	48	3,798,543	-	-	-	-	-	-	-	-
45～49歳	104	14.4	0.7	365,365	100	5,296,593	44	11.1	0.1	269,331	42	3,723,839	-	-	-	-	-	-	-	-
50～54歳	72	19.4	0.7	394,064	67	5,857,682	45	22.1	0.2	299,157	44	4,346,253	-	-	-	-	-	-	-	-
55～59歳	46	29.2	0.3	391,809	46	5,486,336	39	19.7	0.1	274,034	38	4,031,572	-	-	-	-	-	-	-	-
60歳以上	75	19.8	0.6	338,209	74	4,692,570	19	20.2	0.0	220,971	19	2,822,784	-	-	-	-	-	-	-	-

年齢区分	専門学校卒										大学卒													
	[男性]					[女性]					[男性]					[女性]								
	集計人員	平均勤続年数	平均扶養家族数	平成24年7月1か月の所定時間内賃金	平成23年年間給与支払額 集計人員 金額	集計人員	平均勤続年数	平均扶養家族数	平成24年7月1か月の所定時間内賃金	平成23年年間給与支払額 集計人員 金額	集計人員	平均勤続年数	平均扶養家族数	平成24年7月1か月の所定時間内賃金	平成23年年間給与支払額 集計人員 金額	集計人員	平均勤続年数	平均扶養家族数	平成24年7月1か月の所定時間内賃金	平成23年年間給与支払額 集計人員 金額				
20～21歳	1	x	x	x	x	x	1	x	x	x	x	x	-	-	-	-	-	-	-	-				
22～24歳	8	1.5	0.0	192,750	4	2,753,100	2	x	x	x	x	x	35	1.1	0.0	215,964	21	2,617,281	26	0.8	0.0	201,575	11	2,358,491
25～29歳	24	5.3	0.2	250,254	22	3,448,818	18	3.9	0.0	204,363	15	2,902,093	-	-	-	-	-	-	-	-	-	-	-	-
30～34歳	41	4.8	0.4	266,510	36	3,823,314	34	6.8	0.0	233,829	31	3,594,687	-	-	-	-	-	-	-	-	-	-	-	-
35～39歳	65	11.2	0.4	303,604	64	4,390,328	20	6.9	0.1	257,778	20	3,795,811	-	-	-	-	-	-	-	-	-	-	-	-
40～44歳	54	12.7	0.5	351,806	54	5,348,018	31	9.7	0.0	259,556	28	3,834,114	-	-	-	-	-	-	-	-	-	-	-	-
45～49歳	28	16.4	0.7	451,382	28	6,422,608	22	10.9	0.0	291,384	21	4,028,691	-	-	-	-	-	-	-	-	-	-	-	-
50～54歳	9	19.4	1.2	411,790	9	5,817,267	13	14.6	0.4	313,231	13	4,240,116	-	-	-	-	-	-	-	-	-	-	-	-
55～59歳	7	13.6	0.9	434,352	7	5,743,600	2	x	x	x	x	x	100	19.3	0.6	511,614	94	7,535,277	17	15.2	0.1	340,961	17	4,770,306
60歳以上	8	17.3	0.6	422,075	8	6,856,175	4	x	x	x	x	x	86	21.4	0.7	459,077	76	7,784,244	6	15.5	0.3	347,745	6	4,392,517

(注) ①この表の所定時間内賃金は通勤手当を含んでいない。
 ②年間給与支払額は、所定時間外賃金や賞与も含まれるが通勤手当は含まれない。
 ③年間給与支払額は、平成23年1年間継続勤務していない者を除いて集計している。
 ④学歴計は、学歴不明も含まれている。

第4表-⑦ 年齢別賃金（金融業，保険業）

学歴計												
年齢区分	[男性]					[女性]						
	集計人員	平均勤続年数	平均扶養家族数	平成24年7月1か月の所定時間内賃金		集計人員	平均勤続年数	平均扶養家族数	平成24年7月1か月の所定時間内賃金		平成23年年間給与支払額	
				集計人員	金額				集計人員	金額		
～17歳	-	-	-	-	-	-	-	-	-	-	-	
18～19歳	-	-	-	-	-	-	-	-	-	-	-	
20～21歳	-	-	-	-	-	-	-	-	-	-	-	
22～24歳	11	2.1	0.0	222,595	10	2,825,560	34	1.3	0.0	216,139	22	3,004,532
25～29歳	91	3.2	0.4	268,774	70	4,546,198	69	3.6	0.0	239,499	57	3,512,091
30～34歳	160	5.0	0.8	338,289	143	6,363,488	145	7.4	0.1	285,311	128	4,733,504
35～39歳	144	5.1	0.7	422,730	125	6,974,119	137	9.4	0.0	320,976	129	5,251,568
40～44歳	190	9.8	1.0	488,691	176	7,912,995	127	10.4	0.1	326,066	116	5,389,041
45～49歳	223	11.5	1.4	546,725	193	8,142,753	66	13.9	0.0	358,563	61	5,901,228
50～54歳	118	11.8	1.4	607,316	107	8,416,130	24	14.5	0.1	310,774	24	4,849,868
55～59歳	99	11.2	1.2	574,705	83	8,421,211	6	13.8	0.0	246,000	6	3,379,267
60歳以上	50	11.8	1.0	378,955	50	6,132,160	6	7.3	0.0	273,353	6	3,776,983

中学卒											
年齢区分	[男性]					[女性]					
	集計人員	平均勤続年数	平均扶養家族数	平成24年7月1か月の所定時間内賃金		集計人員	平均勤続年数	平均扶養家族数	平成24年7月1か月の所定時間内賃金		平成23年年間給与支払額
				集計人員	金額				集計人員	金額	
～17歳	-	-	-	-	-	-	-	-	-	-	-
18～19歳	-	-	-	-	-	-	-	-	-	-	-
20～21歳	-	-	-	-	-	-	-	-	-	-	-
22～24歳	-	-	-	-	-	-	-	-	-	-	-
25～29歳	-	-	-	-	-	-	-	-	-	-	-
30～34歳	-	-	-	-	-	-	-	-	-	-	-
35～39歳	-	-	-	-	-	-	-	-	-	-	-
40～44歳	-	-	-	-	-	-	-	-	-	-	-
45～49歳	-	-	-	-	-	-	-	-	-	-	-
50～54歳	-	-	-	-	-	-	-	-	-	-	-
55～59歳	-	-	-	-	-	-	-	-	-	-	-
60歳以上	-	-	-	-	-	-	-	-	-	-	-

高校卒												
年齢区分	[男性]					[女性]						
	集計人員	平均勤続年数	平均扶養家族数	平成24年7月1か月の所定時間内賃金		集計人員	平均勤続年数	平均扶養家族数	平成24年7月1か月の所定時間内賃金		平成23年年間給与支払額	
				集計人員	金額				集計人員	金額		
18～19歳	-	-	-	-	-	-	-	-	-	-	-	
20～21歳	-	-	-	-	-	-	-	-	-	-	-	
22～24歳	2	x	x	x	x	x	-	-	-	-	-	
25～29歳	3	x	x	x	x	x	5	0.6	0.0	206,114	5	2,793,760
30～34歳	12	5.4	1.2	346,015	12	6,940,202	2	x	x	x	x	x
35～39歳	11	4.6	0.4	357,091	10	5,547,140	7	12.7	0.0	269,729	7	3,637,600
40～44歳	27	13.8	1.5	473,689	27	6,287,326	27	11.7	0.2	279,484	22	4,029,164
45～49歳	25	12.0	1.5	421,083	25	6,394,381	7	17.9	0.0	271,361	7	3,946,500
50～54歳	18	19.6	1.3	493,443	16	6,377,643	7	4.6	0.0	214,307	7	3,467,429
55～59歳	22	19.1	1.0	439,952	19	6,658,869	2	x	x	x	x	x
60歳以上	19	10.0	0.7	302,881	19	4,619,036	4	x	x	x	x	x

高専・短大卒												
年齢区分	[男性]					[女性]						
	集計人員	平均勤続年数	平均扶養家族数	平成24年7月1か月の所定時間内賃金		集計人員	平均勤続年数	平均扶養家族数	平成24年7月1か月の所定時間内賃金		平成23年年間給与支払額	
				集計人員	金額				集計人員	金額		
18～19歳	-	-	-	-	-	-	-	-	-	-	-	
20～21歳	-	-	-	-	-	-	-	-	-	-	-	
22～24歳	-	-	-	-	-	-	6	3.0	0.0	217,500	6	2,679,967
25～29歳	-	-	-	-	-	-	9	5.0	0.2	214,763	9	3,036,278
30～34歳	6	4.3	0.7	368,720	4	5,826,600	33	9.3	0.0	257,937	31	3,746,904
35～39歳	5	7.4	0.0	368,418	5	5,877,620	35	9.4	0.0	309,620	32	4,740,226
40～44歳	11	12.3	1.1	436,412	11	6,392,800	30	14.3	0.1	316,687	27	5,173,626
45～49歳	5	13.0	1.2	389,598	5	6,026,580	25	16.1	0.0	323,949	25	5,509,496
50～54歳	4	x	x	x	x	x	7	22.0	0.0	356,971	7	5,431,443
55～59歳	4	x	x	x	x	x	-	-	-	-	-	-
60歳以上	4	x	x	x	x	x	-	-	-	-	-	-

専門学校卒												
年齢区分	[男性]					[女性]						
	集計人員	平均勤続年数	平均扶養家族数	平成24年7月1か月の所定時間内賃金		集計人員	平均勤続年数	平均扶養家族数	平成24年7月1か月の所定時間内賃金		平成23年年間給与支払額	
				集計人員	金額				集計人員	金額		
20～21歳	-	-	-	-	-	-	-	-	-	-	-	
22～24歳	-	-	-	-	-	-	-	-	-	-	-	
25～29歳	3	x	x	x	x	x	5	2.4	0.0	261,300	2	2,947,500
30～34歳	7	6.1	0.7	339,857	7	5,054,729	14	11.2	0.0	250,483	14	4,212,079
35～39歳	5	7.6	0.6	387,000	2	4,259,300	9	14.3	0.0	312,522	9	5,154,256
40～44歳	18	6.0	1.0	391,927	18	8,111,234	11	11.7	0.0	288,091	11	4,647,028
45～49歳	6	2.3	2.3	396,135	6	5,566,700	3	x	x	x	x	x
50～54歳	2	x	x	x	x	x	2	x	x	x	x	x
55～59歳	1	x	x	x	x	x	-	-	-	-	-	-
60歳以上	-	-	-	-	-	-	-	-	-	-	-	-

大学卒												
年齢区分	[男性]					[女性]						
	集計人員	平均勤続年数	平均扶養家族数	平成24年7月1か月の所定時間内賃金		集計人員	平均勤続年数	平均扶養家族数	平成24年7月1か月の所定時間内賃金		平成23年年間給与支払額	
				集計人員	金額				集計人員	金額		
20～21歳	-	-	-	-	-	-	-	-	-	-	-	
22～24歳	9	1.4	0.0	225,949	8	2,872,675	28	1.0	0.0	215,848	16	3,126,244
25～29歳	78	3.0	0.3	257,102	57	4,316,467	48	3.8	0.0	245,614	39	3,769,121
30～34歳	120	5.0	0.7	334,815	105	6,326,892	87	6.3	0.2	301,026	72	5,353,238
35～39歳	114	5.1	0.7	437,807	102	7,187,121	74	8.6	0.0	327,583	69	5,614,311
40～44歳	131	9.4	1.0	504,533	117	8,354,776	45	8.7	0.2	361,562	45	6,067,005
45～49歳	187	11.7	1.4	572,554	157	8,587,000	31	11.9	0.0	412,271	26	6,842,131
50～54歳	92	10.6	1.4	634,888	83	9,013,026	8	15.1	0.0	358,017	8	5,799,613
55～59歳	72	8.0	1.3	610,656	59	8,918,924	1	x	x	x	x	x
60歳以上	26	11.2	1.2	390,469	26	6,790,799	2	x	x	x	x	x

(注) ①この表の所定時間内賃金は通勤手当を含んでいない。
 ②年間給与支払額は、所定時間外賃金や賞与も含まれるが通勤手当は含まれない。
 ③年間給与支払額は、平成23年1年間継続勤務していない者を除いて集計している。
 ④学歴計は、学歴不明分も含まれている。

第4表-⑧ 年齢別賃金（不動産業、物品賃貸業）

学歴計

年齢区分	[男性]					[女性]						
	集計人員	平均勤続年数	平均扶養家族数	平成23年年間給与支払額		集計人員	平均勤続年数	平均扶養家族数	平成23年年間給与支払額			
				集計人員	金額				集計人員	金額		
～17歳	-	-	-	-	-	-	-	-	-	-	-	
18～19歳	-	-	-	-	-	-	-	-	-	-	-	
20～21歳	-	-	-	-	-	-	-	-	-	-	-	
22～24歳	29	1.2	0.0	232,401	23	4,288,457	1	x	x	x	x	
25～29歳	70	3.5	0.4	247,984	61	4,956,168	26	3.4	0.0	250,942	24	3,816,100
30～34歳	62	5.1	0.5	308,710	59	6,310,543	50	4.3	0.0	242,336	40	4,095,585
35～39歳	59	5.8	0.4	346,463	48	6,210,650	48	7.4	0.1	262,870	41	4,125,122
40～44歳	86	9.7	1.0	419,296	80	7,211,554	43	10.6	0.1	300,444	41	4,912,342
45～49歳	55	13.0	1.2	447,824	53	7,941,095	43	9.3	0.1	301,203	43	4,963,367
50～54歳	78	8.1	1.2	498,375	66	7,346,032	16	9.8	0.5	286,340	16	3,949,550
55～59歳	84	9.2	1.3	466,459	72	7,594,955	24	12.2	0.5	281,142	23	4,401,944
60歳以上	114	7.3	1.0	292,201	102	4,768,535	21	18.7	0.0	289,332	21	4,098,314

中学卒

年齢区分	[男性]					[女性]					
	集計人員	平均勤続年数	平均扶養家族数	平成23年年間給与支払額		集計人員	平均勤続年数	平均扶養家族数	平成23年年間給与支払額		
				集計人員	金額				集計人員	金額	
～17歳	-	-	-	-	-	-	-	-	-	-	-
18～19歳	-	-	-	-	-	-	-	-	-	-	-
20～21歳	-	-	-	-	-	-	-	-	-	-	-
22～24歳	-	-	-	-	-	-	-	-	-	-	-
25～29歳	3	x	x	x	x	x	x	x	x	x	x
30～34歳	-	-	-	-	-	-	-	-	-	-	-
35～39歳	-	-	-	-	-	-	-	-	-	-	-
40～44歳	-	-	-	-	-	-	-	-	-	-	-
45～49歳	-	-	-	-	-	-	-	-	-	-	-
50～54歳	-	-	-	-	-	-	-	-	-	-	-
55～59歳	-	-	-	-	-	-	-	-	-	-	-
60歳以上	6	17.0	0.7	171,880	6	2,645,200	3	x	x	x	x

高校卒

年齢区分	[男性]					[女性]						
	集計人員	平均勤続年数	平均扶養家族数	平成23年年間給与支払額		集計人員	平均勤続年数	平均扶養家族数	平成23年年間給与支払額			
				集計人員	金額				集計人員	金額		
18～19歳	-	-	-	-	-	-	-	-	-	-	-	
20～21歳	-	-	-	-	-	-	-	-	-	-	-	
22～24歳	-	-	-	-	-	-	-	-	-	-	-	
25～29歳	1	x	x	x	x	x	5	4.2	0.0	230,080	3	3,143,133
30～34歳	11	6.0	0.7	272,026	10	6,052,060	4	x	x	x	x	
35～39歳	5	4.0	1.0	355,440	4	5,169,800	4	x	x	x	x	
40～44歳	8	13.5	0.6	432,245	8	6,705,650	8	13.5	0.0	239,125	6	3,659,567
45～49歳	19	11.8	1.4	450,905	17	9,647,170	12	11.9	0.2	270,497	12	6,080,484
50～54歳	12	11.1	1.3	470,083	12	6,957,717	2	x	x	x	x	
55～59歳	18	7.4	1.2	349,478	12	6,967,167	14	11.0	0.6	276,734	14	4,310,472
60歳以上	42	8.6	1.1	304,006	38	5,074,805	3	x	x	x	x	

高専・短大卒

年齢区分	[男性]					[女性]						
	集計人員	平均勤続年数	平均扶養家族数	平成23年年間給与支払額		集計人員	平均勤続年数	平均扶養家族数	平成23年年間給与支払額			
				集計人員	金額				集計人員	金額		
18～19歳	-	-	-	-	-	-	-	-	-	-	-	
20～21歳	-	-	-	-	-	-	-	-	-	-	-	
22～24歳	-	-	-	-	-	-	-	-	-	-	-	
25～29歳	-	-	-	-	-	-	-	-	-	-	-	
30～34歳	-	-	-	-	-	-	8	3.8	0.0	223,325	8	3,541,900
35～39歳	-	-	-	-	-	-	14	12.6	0.3	284,332	12	5,170,384
40～44歳	3	x	x	x	x	x	14	10.7	0.0	291,416	14	4,904,029
45～49歳	2	x	x	x	x	x	10	5.0	0.0	272,880	10	4,638,360
50～54歳	-	-	-	-	-	-	4	x	x	x	x	
55～59歳	-	-	-	-	-	-	6	14.3	0.2	257,477	5	4,841,460
60歳以上	-	-	-	-	-	-	-	-	-	-	-	

専門学校卒

年齢区分	[男性]					[女性]					
	集計人員	平均勤続年数	平均扶養家族数	平成23年年間給与支払額		集計人員	平均勤続年数	平均扶養家族数	平成23年年間給与支払額		
				集計人員	金額				集計人員	金額	
20～21歳	-	-	-	-	-	-	-	-	-	-	-
22～24歳	3	x	x	x	x	x	-	-	-	-	-
25～29歳	13	4.5	0.5	238,078	13	4,218,762	2	x	x	x	x
30～34歳	4	x	x	x	x	x	1	x	x	x	x
35～39歳	5	7.4	0.0	339,800	5	5,293,160	4	x	x	x	x
40～44歳	15	13.2	1.1	438,620	15	8,277,187	-	-	-	-	-
45～49歳	2	x	x	x	x	x	3	x	x	x	x
50～54歳	2	x	x	x	x	x	-	-	-	-	-
55～59歳	4	x	x	x	x	x	-	-	-	-	-
60歳以上	2	x	x	x	x	x	4	x	x	x	x

大学卒

年齢区分	[男性]					[女性]						
	集計人員	平均勤続年数	平均扶養家族数	平成23年年間給与支払額		集計人員	平均勤続年数	平均扶養家族数	平成23年年間給与支払額			
				集計人員	金額				集計人員	金額		
20～21歳	-	-	-	-	-	-	-	-	-	-	-	
22～24歳	26	1.1	0.0	233,359	20	4,265,335	1	x	x	x	x	
25～29歳	53	3.3	0.4	249,203	45	5,168,675	19	3.5	0.0	260,700	19	4,065,379
30～34歳	46	4.8	0.5	319,368	45	6,466,772	37	4.5	0.0	247,758	27	4,370,171
35～39歳	45	5.8	0.3	339,687	35	6,305,611	25	5.1	0.0	258,564	23	3,644,861
40～44歳	58	7.4	1.0	415,266	52	7,069,953	21	9.5	0.3	329,821	21	5,275,819
45～49歳	32	13.6	1.2	447,073	32	7,187,691	18	10.2	0.1	350,497	18	4,715,600
50～54歳	63	7.6	1.2	507,512	51	7,471,460	10	6.6	0.4	307,680	10	4,146,280
55～59歳	58	9.9	1.3	518,430	52	8,118,328	4	x	x	x	x	
60歳以上	54	4.3	0.9	294,707	46	4,784,926	10	15.0	0.0	286,396	10	3,437,460

(注) ①この表の所定時間内賃金は通勤手当を含んでいない。
 ②年間給与支払額は、所定時間外賃金や賞与も含まれるが通勤手当は含まれない。
 ③年間給与支払額は、平成23年1年間継続勤務していない者を除いて集計している。
 ④学歴計は、学歴不明分も含まれている。

第4表-⑨ 年齢別賃金（学術研究，専門・技術サービス業）

学歴計											中学卒										
年齢区分	[男性]					[女性]					年齢区分	[男性]					[女性]				
	集計人員	平均勤続年数	平均扶養家族数	平成23年年間給与支払額		集計人員	平均勤続年数	平均扶養家族数	平成23年年間給与支払額			集計人員	平均勤続年数	平均扶養家族数	平成23年年間給与支払額		集計人員	平均勤続年数	平均扶養家族数	平成23年年間給与支払額	
				集計人員	金額				集計人員	金額					集計人員	金額				集計人員	金額
～17歳	-	-	-	-	-	-	-	-	-	-	～17歳	-	-	-	-	-	-	-	-	-	-
18～19歳	-	-	-	-	-	-	-	-	-	-	18～19歳	-	-	-	-	-	-	-	-	-	-
20～21歳	-	-	-	-	-	1	x	x	x	x	20～21歳	-	-	-	-	-	-	-	-	-	-
22～24歳	11	0.6	0.2	229,592	6 2,862,333	9	0.6	0.0	196,351	5 2,305,980	22～24歳	-	-	-	-	-	-	-	-	-	-
25～29歳	70	2.3	0.2	278,191	49 3,888,114	48	2.7	0.0	234,382	35 3,438,666	25～29歳	-	-	-	-	-	-	-	-	-	-
30～34歳	101	4.7	0.4	312,564	91 4,789,278	54	3.0	0.0	272,032	43 4,135,716	30～34歳	-	-	-	-	-	-	-	-	-	-
35～39歳	96	7.7	0.5	356,612	88 5,418,325	57	5.4	0.0	275,535	52 4,303,633	35～39歳	-	-	-	-	-	-	-	-	-	-
40～44歳	85	9.4	0.6	425,113	83 6,210,462	55	8.7	0.2	306,696	49 4,871,118	40～44歳	-	-	-	-	-	-	-	-	-	-
45～49歳	61	14.6	0.7	409,920	58 6,659,031	31	14.9	0.2	351,905	29 6,269,818	45～49歳	-	-	-	-	-	-	-	-	-	-
50～54歳	62	18.2	0.6	498,178	62 7,326,359	22	10.7	0.2	319,141	21 4,601,691	50～54歳	-	-	-	-	-	-	-	-	-	-
55～59歳	49	16.4	1.0	540,656	45 8,239,877	11	21.4	0.5	292,177	9 4,844,467	55～59歳	-	-	-	-	-	-	-	-	-	-
60歳以上	38	17.3	1.0	504,926	35 7,957,789	11	14.4	0.0	294,733	10 4,668,090	60歳以上	-	-	-	-	-	-	-	-	-	-

高校卒											高専・短大卒												
年齢区分	[男性]					[女性]					年齢区分	[男性]					[女性]						
	集計人員	平均勤続年数	平均扶養家族数	平成23年年間給与支払額		集計人員	平均勤続年数	平均扶養家族数	平成23年年間給与支払額			集計人員	平均勤続年数	平均扶養家族数	平成23年年間給与支払額		集計人員	平均勤続年数	平均扶養家族数	平成23年年間給与支払額			
				集計人員	金額				集計人員	金額					集計人員	金額				集計人員	金額		
18～19歳	-	-	-	-	-	-	-	-	-	-	18～19歳	-	-	-	-	-	-	-	-	-	-		
20～21歳	-	-	-	-	-	-	-	-	-	-	20～21歳	-	-	-	-	-	-	-	-	-	-		
22～24歳	-	-	-	-	-	-	-	-	-	-	22～24歳	1	x	x	x	x	x	-	-	-	-		
25～29歳	4	x	x	x	x	1	x	x	x	x	25～29歳	-	-	-	-	5	4.4	0.0	196,831	5	2,796,500		
30～34歳	5	6.4	0.2	294,822	3 4,957,500	-	-	-	-	-	30～34歳	1	x	x	x	x	4	x	x	x	x		
35～39歳	4	x	x	x	x	3	x	x	x	x	35～39歳	7	8.3	0.3	299,082	6	4,506,500	20	5.6	0.1	275,140	20	4,055,010
40～44歳	6	9.0	1.2	418,735	6 5,850,350	2	x	x	x	x	40～44歳	-	-	-	-	5	14.0	0.4	225,400	4	3,316,925		
45～49歳	10	11.0	0.4	369,203	10 5,965,560	7	16.6	0.3	338,189	7 5,699,186	45～49歳	2	x	x	x	x	11	11.5	0.2	297,183	9	5,464,700	
50～54歳	6	15.8	1.3	493,654	6 7,957,650	3	x	x	x	x	50～54歳	2	x	x	x	x	8	6.8	0.4	311,112	8	4,689,313	
55～59歳	3	x	x	x	x	5	24.4	0.8	316,170	5 5,137,360	55～59歳	2	x	x	x	x	-	-	-	-	-	-	
60歳以上	3	x	x	x	x	2	x	x	x	x	60歳以上	1	x	x	x	x	5	17.0	0.0	225,665	4	3,249,175	

専門学校卒											大学卒												
年齢区分	[男性]					[女性]					年齢区分	[男性]					[女性]						
	集計人員	平均勤続年数	平均扶養家族数	平成23年年間給与支払額		集計人員	平均勤続年数	平均扶養家族数	平成23年年間給与支払額			集計人員	平均勤続年数	平均扶養家族数	平成23年年間給与支払額		集計人員	平均勤続年数	平均扶養家族数	平成23年年間給与支払額			
				集計人員	金額				集計人員	金額					集計人員	金額				集計人員	金額		
20～21歳	-	-	-	-	-	1	x	x	x	x	20～21歳	-	-	-	-	-	-	-	-	-	-		
22～24歳	2	x	x	x	x	1	x	x	x	x	22～24歳	6	0.3	0.0	215,355	2	2,644,700	8	0.6	0.0	200,739	5	2,305,980
25～29歳	16	1.9	0.1	252,913	8 3,419,763	8	4.1	0.0	229,935	6 3,360,800	25～29歳	36	2.5	0.2	299,333	28	4,427,621	27	1.8	0.0	236,133	18	3,470,839
30～34歳	11	2.9	0.4	249,118	9 3,772,367	8	3.1	0.0	278,125	7 3,701,543	30～34歳	70	4.9	0.4	331,258	65	5,158,953	35	3.4	0.1	270,373	27	4,328,641
35～39歳	14	9.6	0.4	322,052	13 4,862,723	1	x	x	x	x	35～39歳	64	7.6	0.5	372,784	61	5,720,703	29	5.7	0.0	283,027	25	4,685,292
40～44歳	9	11.9	0.3	353,916	9 5,564,345	10	10.2	0.0	292,627	10 4,379,410	40～44歳	64	9.2	0.6	444,679	62	6,425,683	32	8.6	0.2	328,074	30	5,237,664
45～49歳	7	21.3	1.3	392,618	6 6,549,734	6	23.3	0.2	388,870	6 8,215,400	45～49歳	38	14.7	0.6	433,820	38	6,893,740	7	11.1	0.1	419,929	7	6,207,957
50～54歳	6	26.5	0.0	425,183	6 6,055,250	2	x	x	x	x	50～54歳	41	17.9	0.6	520,727	41	7,525,382	9	14.6	0.0	332,758	8	4,609,738
55～59歳	9	26.4	0.9	622,218	9 9,706,578	2	x	x	x	x	55～59歳	33	14.8	1.1	521,524	29	7,870,277	4	x	x	x	x	x
60歳以上	3	x	x	x	x	2	x	x	x	x	60歳以上	31	13.5	1.0	515,572	29	8,188,187	2	x	x	x	x	x

(注) ①この表の所定時間内賃金は通勤手当を含んでいない。
 ②年間給与支払額は、所定時間外賃金や賞与も含まれるが通勤手当は含まれない。
 ③年間給与支払額は、平成23年1年間継続勤務していない者を除いて集計している。
 ④学歴計は、学歴不明分も含まれている。

第4表-⑩ 年齢別賃金（宿泊業，飲食サービス業）

学歴計												中学卒													
年齢区分	[男性]						[女性]						年齢区分	[男性]						[女性]					
	集計人員	平均勤続年数	平均扶養家族数	平成24年7月1か月の所定時間内賃金		平成23年年間給与支払額		集計人員	平均勤続年数	平均扶養家族数	平成24年7月1か月の所定時間内賃金			平成23年年間給与支払額		集計人員	平均勤続年数	平均扶養家族数	平成24年7月1か月の所定時間内賃金		平成23年年間給与支払額				
				集計人員	金額	集計人員	金額				集計人員	金額		集計人員	金額										
～17歳	-	-	-	-	-	-	-	-	-	-	-	-	-	-	-	-	-	-	-	-	-				
18～19歳	2	x	x	x	x	x	1	x	x	x	x	x	x	-	-	-	-	-	-	-	-				
20～21歳	7	1.3	0.0	197,546	6	2,717,850	5	1.4	0.0	194,890	4	2,584,700	1	x	x	x	x	x	x	-	-				
22～24歳	7	1.7	0.0	206,714	4	2,809,275	5	0.8	0.0	226,424	3	2,678,500	-	-	-	-	-	-	-	-	-				
25～29歳	13	2.8	0.6	239,463	11	3,271,818	8	2.1	0.0	219,933	5	3,040,040	-	-	-	-	-	-	-	-	-				
30～34歳	30	4.4	0.3	242,491	23	3,513,808	14	4.9	0.0	255,358	13	3,305,685	-	-	-	-	-	-	-	-	-				
35～39歳	22	6.7	0.5	285,922	19	4,226,653	7	4.4	0.0	246,947	3	2,808,600	-	-	-	-	-	-	-	-	-				
40～44歳	38	10.1	0.5	358,230	36	4,692,478	3	x	x	x	x	x	1	x	x	x	x	x	x	-	-				
45～49歳	15	9.1	0.3	321,944	12	4,540,059	4	x	x	x	x	x	1	x	x	x	x	x	x	-	-				
50～54歳	18	15.7	0.9	324,504	18	4,426,950	7	8.4	0.0	225,974	7	2,947,757	-	-	-	-	-	-	-	-	-				
55～59歳	12	17.3	0.5	333,254	11	5,138,728	5	13.4	0.0	234,528	5	3,055,700	-	-	-	-	-	-	-	-	-				
60歳以上	14	22.6	0.4	296,555	14	4,133,714	17	21.6	0.0	189,008	17	2,074,047	3	x	x	x	x	x	6	40.0	0.0	133,767	6	1,674,133	

高校卒												高専・短大卒													
年齢区分	[男性]						[女性]						年齢区分	[男性]						[女性]					
	集計人員	平均勤続年数	平均扶養家族数	平成24年7月1か月の所定時間内賃金		平成23年年間給与支払額		集計人員	平均勤続年数	平均扶養家族数	平成24年7月1か月の所定時間内賃金			平成23年年間給与支払額		集計人員	平均勤続年数	平均扶養家族数	平成24年7月1か月の所定時間内賃金		平成23年年間給与支払額				
				集計人員	金額	集計人員	金額				集計人員	金額		集計人員	金額										
18～19歳	2	x	x	x	x	x	1	x	x	x	x	x	-	-	-	-	-	-	-	-	-				
20～21歳	2	x	x	x	x	x	4	x	x	x	x	x	-	-	-	-	-	-	-	-	-				
22～24歳	3	x	x	x	x	x	1	x	x	x	x	x	-	-	-	-	-	-	-	-	-				
25～29歳	4	x	x	x	x	x	3	x	x	x	x	x	-	-	-	-	-	-	-	-	-				
30～34歳	10	4.4	0.4	237,695	6	3,458,817	3	x	x	x	x	x	1	x	x	x	x	x	x	x	x				
35～39歳	3	x	x	x	x	x	2	x	x	x	x	x	2	x	x	x	x	x	x	x	x				
40～44歳	14	10.5	0.4	396,201	14	4,751,722	-	-	-	-	-	-	1	x	x	x	x	x	x	x	x				
45～49歳	7	2.6	0.1	276,486	4	4,210,500	-	-	-	-	-	-	1	x	x	x	x	x	x	x	x				
50～54歳	6	13.8	0.0	205,167	6	2,476,250	5	6.6	0.0	228,908	5	3,056,420	-	-	-	-	-	-	-	-	-				
55～59歳	10	18.4	0.5	344,735	10	5,150,470	4	x	x	x	x	x	-	-	-	-	-	-	-	-	-				
60歳以上	6	24.5	0.3	152,295	6	2,224,333	11	11.6	0.0	219,139	11	2,292,182	2	x	x	x	x	x	-	-	-	-	-		

専門学校卒												大学卒													
年齢区分	[男性]						[女性]						年齢区分	[男性]						[女性]					
	集計人員	平均勤続年数	平均扶養家族数	平成24年7月1か月の所定時間内賃金		平成23年年間給与支払額		集計人員	平均勤続年数	平均扶養家族数	平成24年7月1か月の所定時間内賃金			平成23年年間給与支払額		集計人員	平均勤続年数	平均扶養家族数	平成24年7月1か月の所定時間内賃金		平成23年年間給与支払額				
				集計人員	金額	集計人員	金額				集計人員	金額		集計人員	金額										
20～21歳	4	x	x	x	x	x	1	x	x	x	x	x	-	-	-	-	-	-	-	-	-				
22～24歳	2	x	x	x	x	x	-	-	-	-	-	-	2	x	x	x	x	x	x	x	x				
25～29歳	6	3.0	1.0	261,643	6	3,527,833	1	x	x	x	x	x	3	x	x	x	x	x	x	x	x				
30～34歳	11	4.6	0.3	231,155	8	3,867,800	6	3.0	0.0	242,463	6	3,142,733	8	3.1	0.0	259,436	8	3,185,613	4	x	x	x	x		
35～39歳	14	6.7	0.7	285,771	11	4,666,973	2	x	x	x	x	x	5	7.0	0.4	289,157	5	3,785,040	1	x	x	x	x		
40～44歳	15	9.0	0.6	341,899	14	4,878,086	-	-	-	-	-	-	6	6.8	0.3	317,328	5	4,015,400	2	x	x	x	x		
45～49歳	3	x	x	x	x	x	3	x	x	x	x	x	3	x	x	x	x	x	x	-	-	-	-	-	
50～54歳	6	21.0	2.2	387,432	6	5,695,684	2	x	x	x	x	x	2	x	x	x	x	x	-	-	-	-	-		
55～59歳	1	x	x	x	x	x	1	x	x	x	x	x	1	x	x	x	x	x	-	-	-	-	-		
60歳以上	1	x	x	x	x	x	-	-	-	-	-	-	1	x	x	x	x	x	-	-	-	-	-		

(注) ①この表の所定時間内賃金は通勤手当を含んでいない。
 ②年間給与支払額は、所定時間外賃金や賞与も含まれるが通勤手当は含まれない。
 ③年間給与支払額は、平成23年1年間継続勤務していない者を除いて集計している。
 ④学歴計は、学歴不明分も含まれている。

第4表-① 年齢別賃金（生活関連サービス業、娯楽業）

学歴計											中学卒											
年齢区分	[男性]					[女性]					年齢区分	[男性]					[女性]					
	集計人員	平均勤続年数	平均扶養家族数	平成24年7月1か月の所定時間内賃金		平成23年年間給与支払額		集計人員	平均勤続年数	平均扶養家族数		平成24年7月1か月の所定時間内賃金		平成23年年間給与支払額		集計人員	平均勤続年数	平均扶養家族数	平成24年7月1か月の所定時間内賃金		平成23年年間給与支払額	
				集計人員	金額	集計人員	金額					集計人員	金額	集計人員	金額				集計人員	金額		
～17歳	-	-	-	-	-	-	-	-	-	-	～17歳	-	-	-	-	-	-	-	-	-	-	
18～19歳	-	-	-	-	-	-	-	-	-	-	18～19歳	-	-	-	-	-	-	-	-	-	-	
20～21歳	-	-	-	-	-	-	-	2	x	x	x	x	x	-	-	-	-	-	-	-	-	
22～24歳	19	1.4	0.0	214,722	11	2,929,146	23	0.8	0.0	191,010	13	2,285,954	-	-	-	-	-	-	-	-		
25～29歳	49	3.2	0.2	212,668	37	3,813,768	86	3.0	0.0	206,131	67	3,143,954	-	-	-	-	-	-	-	-		
30～34歳	35	5.0	0.5	294,914	27	4,626,633	93	4.3	0.0	237,302	72	3,520,743	-	-	-	-	-	-	-	-		
35～39歳	88	8.5	0.5	300,499	84	4,591,863	90	8.3	0.0	264,487	78	3,957,571	-	-	-	-	-	-	-	-		
40～44歳	104	11.4	1.0	333,972	93	5,801,648	61	9.0	0.2	281,904	52	4,416,559	-	-	-	-	-	-	-	-		
45～49歳	72	14.4	1.3	396,148	66	6,457,287	50	11.2	0.3	303,361	48	4,825,255	-	-	-	-	-	-	-	-		
50～54歳	53	19.9	0.9	417,150	51	6,754,672	44	13.9	0.1	344,654	44	5,575,454	-	-	-	-	-	-	-	-		
55～59歳	36	18.9	1.2	458,393	34	8,084,074	28	13.8	0.1	314,111	28	5,399,668	-	-	-	-	-	-	-	-		
60歳以上	39	13.7	0.3	479,906	37	7,622,309	29	16.4	0.0	324,197	25	6,027,349	-	-	-	-	-	-	-	-		

高校卒											高専・短大卒											
年齢区分	[男性]					[女性]					年齢区分	[男性]					[女性]					
	集計人員	平均勤続年数	平均扶養家族数	平成24年7月1か月の所定時間内賃金		平成23年年間給与支払額		集計人員	平均勤続年数	平均扶養家族数		平成24年7月1か月の所定時間内賃金		平成23年年間給与支払額		集計人員	平均勤続年数	平均扶養家族数	平成24年7月1か月の所定時間内賃金		平成23年年間給与支払額	
				集計人員	金額	集計人員	金額					集計人員	金額	集計人員	金額				集計人員	金額		
18～19歳	-	-	-	-	-	-	-	-	-	-	18～19歳	-	-	-	-	-	-	-	-	-	-	
20～21歳	-	-	-	-	-	-	-	-	-	-	20～21歳	-	-	-	-	1	x	x	x	x	x	
22～24歳	-	-	-	-	-	-	-	1	x	x	x	x	x	-	3	x	x	x	x	x		
25～29歳	4	x	x	x	x	x	x	4	x	x	x	x	x	2	x	x	x	x	x	x		
30～34歳	2	x	x	x	x	x	x	2	x	x	x	x	x	-	-	-	-	16	5.7	0.0		
35～39歳	11	6.5	0.7	331,172	11	5,877,000	8	6.9	0.1	287,325	7	4,702,243	-	-	-	-	18	9.1	0.0			
40～44歳	22	11.2	1.3	319,209	22	6,949,382	6	3.0	0.0	231,033	2	2,678,550	-	-	-	-	10	7.2	0.2			
45～49歳	11	15.7	1.0	410,038	11	7,208,445	14	14.6	0.5	289,289	14	4,613,822	-	-	-	-	5	6.0	0.0			
50～54歳	14	18.4	1.9	410,029	14	7,411,192	13	12.7	0.4	329,275	13	6,183,115	-	-	-	-	5	23.4	0.0			
55～59歳	8	18.0	1.5	494,288	8	9,848,675	16	13.4	0.3	311,158	16	5,377,237	-	-	-	-	3	x	x			
60歳以上	11	22.0	0.5	501,900	11	8,489,727	19	15.6	0.1	352,843	17	6,796,271	-	-	-	-	2	x	x			

専門学校卒											大学卒											
年齢区分	[男性]					[女性]					年齢区分	[男性]					[女性]					
	集計人員	平均勤続年数	平均扶養家族数	平成24年7月1か月の所定時間内賃金		平成23年年間給与支払額		集計人員	平均勤続年数	平均扶養家族数		平成24年7月1か月の所定時間内賃金		平成23年年間給与支払額		集計人員	平均勤続年数	平均扶養家族数	平成24年7月1か月の所定時間内賃金		平成23年年間給与支払額	
				集計人員	金額	集計人員	金額					集計人員	金額	集計人員	金額							
20～21歳	-	-	-	-	-	-	-	1	x	x	x	x	x	-	-	-	-	-	-	-		
22～24歳	6	3.0	0.0	204,667	6	2,603,533	6	1.2	0.0	183,793	5	1,978,780	-	-	-	-	13	0.6	0.0			
25～29歳	6	4.3	0.0	199,013	4	3,440,650	11	4.6	0.0	202,870	11	3,263,418	-	-	-	-	36	3.1	0.1			
30～34歳	4	x	x	x	x	x	x	10	6.6	0.0	221,832	7	3,174,172	-	-	-	-	29	4.9	0.5		
35～39歳	34	7.7	0.4	277,559	33	4,154,261	32	8.9	0.0	259,375	24	3,744,384	-	-	-	-	33	8.9	0.5			
40～44歳	39	14.8	0.8	325,083	36	5,497,514	15	10.4	0.1	303,746	11	4,372,618	-	-	-	-	30	8.2	1.0			
45～49歳	23	14.7	1.3	370,350	22	6,118,745	9	13.7	0.7	295,372	9	5,173,611	-	-	-	-	35	14.1	1.3			
50～54歳	8	26.5	0.0	472,175	8	7,702,125	3	x	x	x	x	x	-	-	-	-	21	20.4	0.7			
55～59歳	4	x	x	x	x	x	x	4	x	x	x	x	x	-	-	-	-	22	18.7	1.1		
60歳以上	-	-	-	-	-	-	-	2	x	x	x	x	x	-	-	-	-	20	6.8	0.2		

(注) ①この表の所定時間内賃金は通勤手当を含んでいない。
 ②年間給与支払額は、所定時間外賃金や賞与も含まれるが通勤手当は含まれない。
 ③年間給与支払額は、平成23年1年間継続勤務していない者を除いて集計している。
 ④学歴計は、学歴不明分も含まれている。

第4表-⑫ 年齢別賃金（教育、学習支援業）

学歴計

年齢区分	[男性]					[女性]								
	集計人員	平均勤続年数	平均扶養家族数	平成24年7月1か月の所定時間内賃金		平成23年年間給与支払額		集計人員	平均勤続年数	平均扶養家族数	平成24年7月1か月の所定時間内賃金		平成23年年間給与支払額	
				集計人員	金額	集計人員	金額				集計人員	金額		
～17歳	-	-	-	-	-	-	-	-	-	-	-	-	-	-
18～19歳	-	-	-	-	-	-	-	-	-	-	-	-	-	-
20～21歳	-	-	-	-	-	-	-	-	-	-	-	-	-	-
22～24歳	12	0.7	0.0	238,267	6	2,937,400	5	1.4	0.0	181,404	3	3,447,233		
25～29歳	18	3.9	0.1	256,392	15	5,530,213	22	2.7	0.0	222,668	18	3,631,039		
30～34歳	24	6.5	0.2	311,220	24	5,448,905	13	5.0	0.0	228,590	10	4,958,660		
35～39歳	16	7.8	0.3	297,668	15	5,015,707	8	7.1	0.0	292,230	6	4,255,100		
40～44歳	36	11.0	0.9	275,401	35	4,478,405	13	10.0	0.2	282,430	13	3,847,116		
45～49歳	28	10.7	0.9	298,905	26	4,758,251	14	13.0	0.0	346,883	14	6,754,536		
50～54歳	27	10.1	0.5	405,422	21	6,965,891	3	x	x	x	x	x		
55～59歳	24	12.5	0.4	520,074	24	8,821,505	4	x	x	x	x	x		
60歳以上	9	6.8	0.2	272,849	8	4,497,238	2	x	x	x	x	x		

中学卒

年齢区分	[男性]					[女性]									
	集計人員	平均勤続年数	平均扶養家族数	平成24年7月1か月の所定時間内賃金		平成23年年間給与支払額		集計人員	平均勤続年数	平均扶養家族数	平成24年7月1か月の所定時間内賃金		平成23年年間給与支払額		
				集計人員	金額	集計人員	金額				集計人員	金額			
～17歳	-	-	-	-	-	-	-	-	-	-	-	-	-	-	
18～19歳	-	-	-	-	-	-	-	-	-	-	-	-	-	-	
20～21歳	-	-	-	-	-	-	-	-	-	-	-	-	-	-	
22～24歳	-	-	-	-	-	-	-	-	-	-	-	-	-	-	
25～29歳	-	-	-	-	-	-	-	-	-	-	-	-	-	-	
30～34歳	2	x	x	x	x	x	x	x	x	x	-	-	-	-	
35～39歳	-	-	-	-	-	-	-	-	-	-	-	-	-	-	
40～44歳	-	-	-	-	-	-	-	-	-	-	-	-	-	-	
45～49歳	4	x	x	x	x	x	x	x	x	x	-	-	-	-	
50～54歳	-	-	-	-	-	-	-	-	-	-	-	-	-	-	
55～59歳	-	-	-	-	-	-	-	-	-	-	2	x	x	x	x
60歳以上	-	-	-	-	-	-	-	-	-	-	-	-	-	-	-

高校卒

年齢区分	[男性]					[女性]								
	集計人員	平均勤続年数	平均扶養家族数	平成24年7月1か月の所定時間内賃金		平成23年年間給与支払額		集計人員	平均勤続年数	平均扶養家族数	平成24年7月1か月の所定時間内賃金		平成23年年間給与支払額	
				集計人員	金額	集計人員	金額				集計人員	金額		
18～19歳	-	-	-	-	-	-	-	-	-	-	-	-	-	-
20～21歳	-	-	-	-	-	-	-	-	-	-	-	-	-	-
22～24歳	-	-	-	-	-	-	1	x	x	x	x	x		
25～29歳	-	-	-	-	-	-	3	x	x	x	x	x		
30～34歳	-	-	-	-	-	-	-	-	-	-	-	-	-	-
35～39歳	-	-	-	-	-	-	3	x	x	x	x	x		
40～44歳	4	x	x	x	x	x	3	x	x	x	x	x		
45～49歳	6	10.5	1.8	329,423	6	5,048,017	4	x	x	x	x	x		
50～54歳	5	18.0	1.6	345,224	4	6,236,300	3	x	x	x	x	x		
55～59歳	8	17.0	0.8	412,758	8	6,720,125	1	x	x	x	x	x		
60歳以上	3	x	x	x	x	x	2	x	x	x	x	x		

高専・短大卒

年齢区分	[男性]					[女性]								
	集計人員	平均勤続年数	平均扶養家族数	平成24年7月1か月の所定時間内賃金		平成23年年間給与支払額		集計人員	平均勤続年数	平均扶養家族数	平成24年7月1か月の所定時間内賃金		平成23年年間給与支払額	
				集計人員	金額	集計人員	金額				集計人員	金額		
18～19歳	-	-	-	-	-	-	-	-	-	-	-	-	-	-
20～21歳	-	-	-	-	-	-	-	-	-	-	-	-	-	-
22～24歳	-	-	-	-	-	-	1	x	x	x	x	x		
25～29歳	1	x	x	x	x	x	2	x	x	x	x	x		
30～34歳	-	-	-	-	-	-	-	-	-	-	-	-	-	-
35～39歳	-	-	-	-	-	-	1	x	x	x	x	x		
40～44歳	1	x	x	x	x	x	1	x	x	x	x	x		
45～49歳	-	-	-	-	-	-	-	-	-	-	-	-	-	-
50～54歳	-	-	-	-	-	-	-	-	-	-	-	-	-	-
55～59歳	-	-	-	-	-	-	1	x	x	x	x	x		
60歳以上	-	-	-	-	-	-	-	-	-	-	-	-	-	-

専門学校卒

年齢区分	[男性]					[女性]								
	集計人員	平均勤続年数	平均扶養家族数	平成24年7月1か月の所定時間内賃金		平成23年年間給与支払額		集計人員	平均勤続年数	平均扶養家族数	平成24年7月1か月の所定時間内賃金		平成23年年間給与支払額	
				集計人員	金額	集計人員	金額				集計人員	金額		
20～21歳	-	-	-	-	-	-	-	-	-	-	-	-	-	-
22～24歳	-	-	-	-	-	-	3	x	x	x	x	x		
25～29歳	3	x	x	x	x	x	4	x	x	x	x	x		
30～34歳	1	x	x	x	x	x	4	x	x	x	x	x		
35～39歳	-	-	-	-	-	-	-	-	-	-	-	-	-	-
40～44歳	7	9.9	1.3	290,959	6	4,698,084	1	x	x	x	x	x		
45～49歳	2	x	x	x	x	x	-	-	-	-	-	-	-	-
50～54歳	1	x	x	x	x	x	-	-	-	-	-	-	-	-
55～59歳	-	-	-	-	-	-	-	-	-	-	-	-	-	-
60歳以上	1	x	x	x	x	x	-	-	-	-	-	-	-	-

大学卒

年齢区分	[男性]					[女性]								
	集計人員	平均勤続年数	平均扶養家族数	平成24年7月1か月の所定時間内賃金		平成23年年間給与支払額		集計人員	平均勤続年数	平均扶養家族数	平成24年7月1か月の所定時間内賃金		平成23年年間給与支払額	
				集計人員	金額	集計人員	金額				集計人員	金額		
20～21歳	-	-	-	-	-	-	-	-	-	-	-	-	-	-
22～24歳	12	0.7	0.0	238,267	6	2,937,400	-	-	-	-	-	-	-	-
25～29歳	13	4.0	0.2	266,827	12	3,476,408	13	3.5	0.0	242,638	13	3,969,131		
30～34歳	21	7.0	0.2	325,430	21	5,699,758	9	3.4	0.0	249,474	6	5,067,834		
35～39歳	16	7.8	0.3	297,668	15	5,015,707	4	x	x	x	x	x		
40～44歳	24	11.0	0.7	262,317	24	4,372,913	8	9.1	0.0	316,192	8	4,132,588		
45～49歳	16	9.7	0.3	292,259	14	4,609,229	10	12.2	0.0	386,726	10	8,043,250		
50～54歳	21	8.8	0.3	429,204	17	7,137,559	-	-	-	-	-	-	-	-
55～59歳	16	10.3	0.3	573,733	16	9,872,194	-	-	-	-	-	-	-	-
60歳以上	5	6.4	0.2	325,760	4	5,604,525	-	-	-	-	-	-	-	-

(注) ①この表の所定時間内賃金は通勤手当を含んでいない。
 ②年間給与支払額は、所定時間外賃金や賞与も含まれるが通勤手当は含まれない。
 ③年間給与支払額は、平成23年1年間継続勤務していない者を除いて集計している。
 ④学歴計は、学歴不明分も含まれている。

第4表-⑬ 年齢別賃金（医療、福祉）

学歴計

年齢区分	[男性]					[女性]				
	集計人員	平均勤続年数	平均扶養家族数	平成23年年間給与支払額		集計人員	平均勤続年数	平均扶養家族数	平成23年年間給与支払額	
				集計人員	金額				集計人員	金額
～17歳	-	-	-	-	-	-	-	-	-	-
18～19歳	-	-	-	-	-	-	-	-	-	-
20～21歳	6	0.0	0.0	168,000	0	0	14	0.4	0.0	168,500
22～24歳	8	1.3	0.0	179,100	6	2,131,867	30	1.1	0.0	175,733
25～29歳	28	3.2	0.0	230,757	18	3,737,439	45	2.2	0.0	211,790
30～34歳	38	4.4	0.2	251,406	30	4,165,044	47	3.7	0.0	247,508
35～39歳	35	5.3	0.6	301,239	30	4,796,384	53	4.9	0.0	244,092
40～44歳	32	7.8	0.8	320,931	28	5,114,533	57	6.8	0.1	297,475
45～49歳	21	6.2	0.5	434,871	19	9,701,100	29	5.6	0.1	283,018
50～54歳	13	6.2	0.6	430,831	13	7,423,785	30	8.5	0.1	306,491
55～59歳	8	4.4	0.0	299,894	5	5,788,200	15	4.3	0.1	247,360
60歳以上	23	6.1	0.3	273,883	23	4,056,230	30	8.3	0.1	218,794

中学卒

年齢区分	[男性]					[女性]				
	集計人員	平均勤続年数	平均扶養家族数	平成23年年間給与支払額		集計人員	平均勤続年数	平均扶養家族数	平成23年年間給与支払額	
				集計人員	金額				集計人員	金額
～17歳	-	-	-	-	-	-	-	-	-	-
18～19歳	-	-	-	-	-	-	-	-	-	-
20～21歳	-	-	-	-	-	-	-	-	-	-
22～24歳	-	-	-	-	-	-	-	-	-	-
25～29歳	-	-	-	-	-	-	-	-	-	-
30～34歳	-	-	-	-	-	-	-	-	-	-
35～39歳	-	-	-	-	-	1	x	x	x	x
40～44歳	-	-	-	-	-	1	x	x	x	x
45～49歳	-	-	-	-	-	1	x	x	x	x
50～54歳	-	-	-	-	-	-	-	-	-	-
55～59歳	-	-	-	-	-	-	-	-	-	-
60歳以上	-	-	-	-	-	-	-	-	-	-

高校卒

年齢区分	[男性]					[女性]				
	集計人員	平均勤続年数	平均扶養家族数	平成23年年間給与支払額		集計人員	平均勤続年数	平均扶養家族数	平成23年年間給与支払額	
				集計人員	金額				集計人員	金額
18～19歳	-	-	-	-	-	-	-	-	-	-
20～21歳	-	-	-	-	-	-	-	-	-	-
22～24歳	-	-	-	-	-	-	-	-	-	-
25～29歳	2	x	x	x	x	x	-	-	-	-
30～34歳	5	2.8	0.4	260,369	5	3,852,220	4	x	x	x
35～39歳	3	x	x	x	x	x	3	x	x	x
40～44歳	-	-	-	-	-	-	8	4.8	0.5	210,824
45～49歳	-	-	-	-	-	-	7	5.4	0.0	214,293
50～54歳	-	-	-	-	-	-	7	5.4	0.0	256,922
55～59歳	2	x	x	x	x	x	1	x	x	x
60歳以上	2	x	x	x	x	x	17	8.9	0.0	198,767

高専・短大卒

年齢区分	[男性]					[女性]				
	集計人員	平均勤続年数	平均扶養家族数	平成23年年間給与支払額		集計人員	平均勤続年数	平均扶養家族数	平成23年年間給与支払額	
				集計人員	金額				集計人員	金額
18～19歳	-	-	-	-	-	-	-	-	-	-
20～21歳	-	-	-	-	-	-	-	-	-	-
22～24歳	-	-	-	-	-	-	-	-	-	-
25～29歳	-	-	-	-	-	-	-	-	-	-
30～34歳	-	-	-	-	-	-	5	5.4	0.0	244,555
35～39歳	-	-	-	-	-	-	6	3.8	0.0	241,165
40～44歳	-	-	-	-	-	-	1	x	x	x
45～49歳	-	-	-	-	-	-	4	x	x	x
50～54歳	-	-	-	-	-	-	5	9.4	0.4	276,200
55～59歳	1	x	x	x	x	x	5	5.0	0.0	256,085
60歳以上	-	-	-	-	-	-	5	8.4	0.0	277,100

専門学校卒

年齢区分	[男性]					[女性]				
	集計人員	平均勤続年数	平均扶養家族数	平成23年年間給与支払額		集計人員	平均勤続年数	平均扶養家族数	平成23年年間給与支払額	
				集計人員	金額				集計人員	金額
20～21歳	6	0.0	0.0	168,000	0	0	10	0.4	0.0	169,500
22～24歳	5	1.6	0.0	173,800	4	2,159,650	16	1.3	0.0	178,188
25～29歳	13	3.3	0.0	220,015	3	3,947,233	31	2.2	0.1	213,409
30～34歳	23	4.3	0.2	246,969	16	3,660,450	12	5.0	0.0	232,123
35～39歳	16	5.3	1.1	270,145	14	3,942,664	18	5.0	0.0	229,887
40～44歳	18	10.3	1.0	307,128	15	4,339,614	28	9.4	0.1	316,919
45～49歳	6	11.3	1.7	306,883	4	4,585,600	9	8.2	0.2	341,299
50～54歳	7	7.0	1.1	295,714	7	3,997,000	9	11.8	0.2	370,498
55～59歳	2	x	x	x	x	x	9	4.0	0.2	248,121
60歳以上	6	11.3	0.7	245,383	6	4,645,500	6	7.0	0.3	212,298

大学卒

年齢区分	[男性]					[女性]				
	集計人員	平均勤続年数	平均扶養家族数	平成23年年間給与支払額		集計人員	平均勤続年数	平均扶養家族数	平成23年年間給与支払額	
				集計人員	金額				集計人員	金額
20～21歳	-	-	-	-	-	-	-	-	-	-
22～24歳	3	x	x	x	x	x	14	0.9	0.0	172,929
25～29歳	12	2.8	0.0	244,833	12	3,885,850	14	2.1	0.0	208,205
30～34歳	10	5.5	0.3	257,130	9	5,235,889	26	3.2	0.0	260,949
35～39歳	16	5.0	0.1	322,330	13	5,749,400	25	5.4	0.0	266,748
40～44歳	13	4.5	0.5	347,269	12	6,243,226	13	5.1	0.0	327,507
45～49歳	15	4.2	0.0	486,067	15	11,065,233	7	4.0	0.0	352,670
50～54歳	6	5.3	0.0	588,467	6	11,421,700	5	8.8	0.0	272,520
55～59歳	3	x	x	x	x	x	-	-	-	-
60歳以上	11	5.2	0.2	358,818	11	5,025,173	1	x	x	x

(注) ①この表の所定時間内賃金は通勤手当を含んでいない。
 ②年間給与支払額は、所定時間外賃金や賞与も含まれるが通勤手当は含まれない。
 ③年間給与支払額は、平成23年1年間継続勤務していない者を除いて集計している。
 ④学歴計は、学歴不明分も含まれている。

第4表-⑭ 年齢別賃金（サービス業）

年齢区分	学歴計											中学卒										
	[男性]						[女性]					[男性]						[女性]				
	集計人員	平均勤続年数	平均扶養家族数	平成24年7月1か月の所定時間内賃金	平成23年年間給与支払額 集計人員 金額	集計人員	平均勤続年数	平均扶養家族数	平成24年7月1か月の所定時間内賃金	平成23年年間給与支払額 集計人員 金額	集計人員	平均勤続年数	平均扶養家族数	平成24年7月1か月の所定時間内賃金	平成23年年間給与支払額 集計人員 金額	集計人員	平均勤続年数	平均扶養家族数	平成24年7月1か月の所定時間内賃金	平成23年年間給与支払額 集計人員 金額		
～17歳	-	-	-	-	-	-	-	-	-	-	-	-	-	-	-	-	-	-	-	-	-	
18～19歳	6	0.3	0.0	166,570	2 2,017,300	2	x	x	x	x	x	x	-	-	-	-	-	-	-	-	-	
20～21歳	9	2.6	0.7	185,353	3 3,826,100	-	-	-	-	-	-	-	-	-	-	-	-	-	-	-	-	
22～24歳	59	1.4	0.0	196,174	31 3,214,726	28	1.0	0.0	189,311	13 2,863,508	-	-	-	-	-	-	-	-	-	-	-	
25～29歳	139	3.6	0.2	224,137	118 3,660,685	37	2.8	0.0	218,394	28 3,444,336	-	-	-	-	-	-	-	-	-	-	-	
30～34歳	195	6.9	0.3	269,955	182 4,495,374	39	4.5	0.1	251,861	29 3,730,731	-	-	-	-	-	-	-	-	-	-	-	
35～39歳	227	10.3	0.6	329,706	214 5,117,537	36	6.1	0.1	261,736	29 3,948,500	-	-	-	-	-	-	-	-	-	-	-	
40～44歳	212	12.7	0.6	342,678	203 5,671,789	48	6.2	0.2	252,538	37 4,136,022	-	-	-	-	-	-	-	-	-	-	-	
45～49歳	88	14.3	0.7	424,254	85 6,843,519	22	6.9	0.2	240,245	19 3,983,663	-	-	-	-	-	-	-	-	-	-	-	
50～54歳	60	14.6	0.8	396,088	53 6,873,615	16	10.9	0.0	271,517	16 3,717,263	-	-	-	-	-	-	-	-	-	-	-	
55～59歳	67	16.2	0.6	408,050	64 6,526,137	7	8.0	0.0	209,586	7 3,438,214	-	-	-	-	-	-	-	-	-	-	-	
60歳以上	119	8.0	0.5	249,381	105 3,368,386	29	12.3	0.0	214,013	26 3,502,589	-	-	-	-	-	-	-	-	-	-	-	

年齢区分	高校卒											高専・短大卒										
	[男性]						[女性]					[男性]						[女性]				
	集計人員	平均勤続年数	平均扶養家族数	平成24年7月1か月の所定時間内賃金	平成23年年間給与支払額 集計人員 金額	集計人員	平均勤続年数	平均扶養家族数	平成24年7月1か月の所定時間内賃金	平成23年年間給与支払額 集計人員 金額	集計人員	平均勤続年数	平均扶養家族数	平成24年7月1か月の所定時間内賃金	平成23年年間給与支払額 集計人員 金額	集計人員	平均勤続年数	平均扶養家族数	平成24年7月1か月の所定時間内賃金	平成23年年間給与支払額 集計人員 金額		
18～19歳	6	0.3	0.0	166,570	2 2,017,300	2	x	x	x	x	x	x	-	-	-	-	-	-	-	-	-	
20～21歳	4	x	x	x	x	-	-	-	-	-	-	-	-	-	-	-	-	-	-	-	-	
22～24歳	8	2.6	0.0	163,468	6 2,080,167	7	2.3	0.0	141,143	5 1,939,520	-	-	-	-	-	-	-	-	-	-	-	
25～29歳	38	3.9	0.2	221,228	33 3,498,576	3	x	x	x	x	x	x	-	-	-	-	-	-	-	-	-	
30～34歳	66	9.1	0.3	259,539	66 4,320,296	6	7.5	0.3	262,110	5 3,642,960	-	-	-	-	-	-	-	-	-	-	-	
35～39歳	55	8.7	0.8	274,974	53 4,168,157	4	x	x	x	x	x	x	-	-	-	-	-	-	-	-	-	
40～44歳	73	10.5	0.6	305,776	67 4,854,265	14	9.6	0.3	233,436	13 3,709,539	-	-	-	-	-	-	-	-	-	-	-	
45～49歳	30	13.2	0.3	316,756	30 4,869,267	13	6.8	0.2	216,960	11 3,401,900	-	-	-	-	-	-	-	-	-	-	-	
50～54歳	26	17.8	1.0	353,698	24 6,047,588	7	16.7	0.0	274,467	7 3,884,900	-	-	-	-	-	-	-	-	-	-	-	
55～59歳	40	17.6	0.7	392,849	37 5,959,998	7	8.0	0.0	209,586	7 3,438,214	-	-	-	-	-	-	-	-	-	-	-	
60歳以上	70	6.2	0.3	212,300	61 2,761,103	17	10.9	0.0	186,413	14 3,028,529	-	-	-	-	-	-	-	-	-	-	-	

年齢区分	専門学校卒											大学卒										
	[男性]						[女性]					[男性]						[女性]				
	集計人員	平均勤続年数	平均扶養家族数	平成24年7月1か月の所定時間内賃金	平成23年年間給与支払額 集計人員 金額	集計人員	平均勤続年数	平均扶養家族数	平成24年7月1か月の所定時間内賃金	平成23年年間給与支払額 集計人員 金額	集計人員	平均勤続年数	平均扶養家族数	平成24年7月1か月の所定時間内賃金	平成23年年間給与支払額 集計人員 金額	集計人員	平均勤続年数	平均扶養家族数	平成24年7月1か月の所定時間内賃金	平成23年年間給与支払額 集計人員 金額		
20～21歳	4	x	x	x	x	-	-	-	-	-	-	-	-	-	-	-	-	-	-	-	-	
22～24歳	25	2.2	0.0	197,378	19 3,449,626	-	-	-	-	-	-	-	-	-	-	-	-	-	-	-	-	
25～29歳	47	4.7	0.2	223,364	44 3,830,169	8	3.0	0.0	197,997	5 3,415,760	-	-	-	-	-	-	-	-	-	-	-	
30～34歳	50	7.6	0.1	274,057	47 4,380,861	4	x	x	x	x	x	x	-	-	-	-	-	-	-	-	-	
35～39歳	95	13.7	0.5	326,462	91 5,353,142	5	5.6	0.0	219,421	5 3,355,540	-	-	-	-	-	-	-	-	-	-	-	
40～44歳	73	17.8	0.5	330,395	73 5,640,433	8	5.3	0.3	249,043	6 3,981,000	-	-	-	-	-	-	-	-	-	-	-	
45～49歳	14	21.7	1.1	378,452	14 6,289,343	1	x	x	x	x	x	x	-	-	-	-	-	-	-	-	-	
50～54歳	10	17.6	0.9	340,205	9 5,206,200	1	x	x	x	x	x	x	-	-	-	-	-	-	-	-	-	
55～59歳	2	x	x	x	x	-	-	-	-	-	-	-	-	-	-	-	-	-	-	-	-	
60歳以上	3	x	x	x	x	2	x	x	x	x	x	x	-	-	-	-	-	-	-	-	-	

(注) ①この表の所定時間内賃金は通勤手当を含んでいない。
 ②年間給与支払額は、所定時間外賃金や賞与も含まれるが通勤手当は含まれない。
 ③年間給与支払額は、平成23年1年間継続勤務していない者を除いて集計している。
 ④学歴計は、学歴不明分も含まれている。

第4表-⑯ 年齢別賃金（50～99人）

学歴計

年齢区分	[男性]					[女性]						
	集計人員	平均勤続年数	平均扶養家族数	平成24年7月1か月の所定時間内賃金		集計人員	平均勤続年数	平均扶養家族数	平成23年年間給与支払額			
				集計人員	金額				集計人員	金額		
～17歳	-	-	-	-	-	-	-	-	-	-	-	
18～19歳	38	0.2	0.0	171,141	8	2,063,400	8	0.1	0.0	156,850	1	1,768,600
20～21歳	69	1.3	0.1	189,776	42	2,999,755	32	1.1	0.0	173,591	18	2,156,372
22～24歳	251	1.9	0.0	208,488	171	3,270,886	140	1.5	0.0	194,418	82	2,515,223
25～29歳	726	4.1	0.2	235,151	618	3,835,497	363	3.9	0.0	219,877	315	3,272,106
30～34歳	1,012	6.5	0.4	276,593	939	4,569,100	448	5.8	0.0	252,458	390	3,850,140
35～39歳	1,192	9.6	0.7	330,145	1,107	5,318,935	450	8.3	0.0	273,501	403	4,181,535
40～44歳	1,330	12.1	0.7	361,868	1,249	5,756,945	408	10.2	0.1	282,857	373	4,484,192
45～49歳	952	14.5	0.9	412,291	890	6,415,907	304	12.6	0.1	307,550	285	4,733,453
50～54歳	734	16.4	1.0	433,278	683	6,596,235	220	13.2	0.2	274,892	204	4,178,274
55～59歳	755	20.1	0.7	455,030	713	6,881,215	163	15.1	0.1	266,466	155	4,191,133
60歳以上	709	16.7	0.6	326,522	664	5,015,064	120	16.2	0.1	229,583	113	3,255,640

中学卒

年齢区分	[男性]					[女性]						
	集計人員	平均勤続年数	平均扶養家族数	平成24年7月1か月の所定時間内賃金		集計人員	平均勤続年数	平均扶養家族数	平成23年年間給与支払額			
				集計人員	金額				集計人員	金額		
～17歳	-	-	-	-	-	-	-	-	-	-	-	
18～19歳	-	-	-	-	-	-	-	-	-	-	-	
20～21歳	3	x	x	x	x	x	x	-	-	-	-	
22～24歳	-	-	-	-	-	-	-	-	-	-	-	
25～29歳	1	x	x	x	x	x	x	-	-	-	-	
30～34歳	13	10.2	0.2	233,680	13	4,138,908	-	-	-	-	-	
35～39歳	15	10.4	0.4	320,709	15	4,499,987	2	x	x	x	x	
40～44歳	32	12.5	1.4	291,446	26	4,389,543	3	x	x	x	x	
45～49歳	23	13.0	0.9	314,518	21	4,946,943	-	-	-	-	-	
50～54歳	17	17.4	0.8	339,056	17	4,993,300	5	9.8	0.2	164,696	5	2,855,540
55～59歳	39	21.9	0.8	345,387	39	4,992,429	6	10.3	0.3	174,070	6	2,271,400
60歳以上	51	22.6	0.4	259,522	50	3,859,127	13	17.6	0.0	187,300	11	2,602,027

高校卒

年齢区分	[男性]					[女性]						
	集計人員	平均勤続年数	平均扶養家族数	平成24年7月1か月の所定時間内賃金		集計人員	平均勤続年数	平均扶養家族数	平成23年年間給与支払額			
				集計人員	金額				集計人員	金額		
18～19歳	38	0.2	0.0	171,141	8	2,063,400	8	0.1	0.0	156,850	1	1,768,600
20～21歳	38	1.5	0.1	178,397	32	2,902,903	12	2.3	0.0	170,698	12	2,515,058
22～24歳	56	4.0	0.1	199,207	53	3,373,531	26	3.8	0.0	172,752	24	2,637,063
25～29歳	111	5.6	0.1	219,793	98	3,547,345	49	5.5	0.0	205,376	41	3,121,746
30～34歳	220	8.7	0.5	260,584	202	4,391,327	80	7.7	0.1	225,416	75	3,441,452
35～39歳	250	10.6	0.7	294,419	228	4,730,941	76	9.4	0.1	237,698	64	3,538,344
40～44歳	378	13.0	0.6	328,059	347	5,140,044	126	11.2	0.2	251,738	117	3,895,437
45～49歳	298	13.9	0.8	341,309	268	5,202,994	84	12.7	0.1	256,653	79	3,848,841
50～54歳	205	17.4	0.8	377,643	192	5,893,402	84	13.2	0.2	253,002	79	3,726,529
55～59歳	223	20.7	0.6	395,606	209	5,836,005	68	16.3	0.1	256,715	66	3,907,355
60歳以上	314	18.0	0.5	294,280	295	4,601,430	68	15.9	0.0	218,554	66	3,005,896

高専・短大卒

年齢区分	[男性]					[女性]						
	集計人員	平均勤続年数	平均扶養家族数	平成24年7月1か月の所定時間内賃金		集計人員	平均勤続年数	平均扶養家族数	平成23年年間給与支払額			
				集計人員	金額				集計人員	金額		
18～19歳	-	-	-	-	-	-	-	-	-	-	-	
20～21歳	5	0.0	0.0	217,724	0	0	6	0.0	0.0	188,922	0	0
22～24歳	8	1.0	0.0	183,719	2	3,252,600	13	1.3	0.0	198,387	4	2,414,825
25～29歳	20	5.0	0.2	234,557	20	3,486,285	46	5.0	0.0	217,769	41	3,175,914
30～34歳	22	5.0	0.2	266,951	21	4,295,124	60	5.8	0.0	248,640	56	3,599,996
35～39歳	37	7.7	0.9	308,288	35	5,244,694	99	8.8	0.0	289,058	85	4,522,559
40～44歳	43	13.0	1.2	415,763	43	6,482,251	79	10.7	0.1	306,199	73	5,182,008
45～49歳	32	15.9	0.5	369,501	29	6,012,295	55	11.0	0.3	289,363	52	4,641,701
50～54歳	14	20.2	1.2	455,353	14	7,121,057	36	14.3	0.2	293,645	35	4,568,115
55～59歳	21	23.9	0.7	433,537	21	7,154,681	19	18.2	0.1	330,459	19	4,964,364
60歳以上	39	12.4	0.4	268,289	37	4,075,165	6	22.2	0.2	198,392	5	3,804,620

専門学校卒

年齢区分	[男性]					[女性]						
	集計人員	平均勤続年数	平均扶養家族数	平成24年7月1か月の所定時間内賃金		集計人員	平均勤続年数	平均扶養家族数	平成23年年間給与支払額			
				集計人員	金額				集計人員	金額		
20～21歳	23	1.2	0.3	198,319	7	3,176,886	11	0.4	0.0	168,091	4	1,439,000
22～24歳	61	2.0	0.0	197,165	49	3,430,708	25	1.5	0.0	187,720	20	2,172,110
25～29歳	184	5.2	0.2	238,838	164	3,901,560	81	3.4	0.0	213,809	68	3,206,086
30～34歳	187	6.7	0.4	278,985	168	4,454,305	65	6.7	0.0	247,549	55	3,593,030
35～39歳	289	11.5	0.8	322,244	272	5,316,992	71	7.5	0.0	244,794	61	3,935,315
40～44歳	303	14.6	0.8	352,971	288	5,794,933	55	11.1	0.1	273,669	50	4,073,474
45～49歳	142	16.0	1.0	410,939	131	6,477,316	49	17.7	0.2	333,511	47	5,293,609
50～54歳	67	18.0	0.9	375,180	62	5,610,379	21	15.0	0.3	310,497	21	4,149,953
55～59歳	40	19.3	0.7	375,841	38	6,121,464	22	12.4	0.2	316,560	20	5,601,585
60歳以上	28	16.1	0.8	247,114	28	4,242,282	13	13.2	0.4	282,008	11	4,390,000

大学卒

年齢区分	[男性]					[女性]						
	集計人員	平均勤続年数	平均扶養家族数	平成24年7月1か月の所定時間内賃金		集計人員	平均勤続年数	平均扶養家族数	平成23年年間給与支払額			
				集計人員	金額				集計人員	金額		
20～21歳	-	-	-	-	-	-	-	-	-	-	-	
22～24歳	116	0.9	0.0	221,894	57	3,149,504	65	0.7	0.0	203,932	23	2,668,091
25～29歳	376	3.0	0.2	237,383	308	3,931,271	169	3.3	0.0	225,904	150	3,399,953
30～34歳	507	5.5	0.4	286,244	475	4,709,211	222	4.7	0.0	265,467	183	4,179,914
35～39歳	516	8.5	0.6	361,918	490	5,736,543	170	7.4	0.0	299,742	165	4,527,672
40～44歳	512	9.9	0.7	395,442	485	6,254,628	116	9.1	0.2	320,120	112	5,050,487
45～49歳	409	14.3	1.0	476,061	393	7,409,456	87	11.0	0.1	371,817	81	5,650,788
50～54歳	395	15.1	1.1	477,170	362	7,232,998	52	14.3	0.2	329,804	50	5,106,122
55～59歳	369	19.1	0.9	523,868	345	7,952,660	19	17.3	0.2	334,520	19	5,197,295
60歳以上	222	14.5	0.7	413,398	204	6,448,008	18	14.6	0.1	286,498	18	3,753,484

(注) ①この表の所定時間内賃金は通勤手当を含んでいない。
 ②年間給与支払額は、所定時間外賃金や賞与も含まれるが通勤手当は含まれない。
 ③年間給与支払額は、平成23年1年間継続勤務していない者を除いて集計している。
 ④学歴計は、学歴不明も含まれている。

第4表-⑨ 年齢別賃金（事務系）

学歴計

年齢区分	[男性]					[女性]						
	集計人員	平均勤続年数	平均扶養家族数	平成24年7月1か月の所定時間内賃金	平成23年年間給与支払額 集計人員 金額	集計人員	平均勤続年数	平均扶養家族数	平成24年7月1か月の所定時間内賃金	平成23年年間給与支払額 集計人員 金額		
											集計人員	金額
～17歳	-	-	-	-	-	-	-	-	-	-		
18～19歳	6	0.0	0.0	156,733	0	0	9	0.1	0.0	157,522	1	1,768,600
20～21歳	11	1.3	0.2	169,114	2	2,665,800	30	1.2	0.0	173,427	18	2,169,845
22～24歳	73	2.1	0.0	202,010	53	3,195,108	224	1.8	0.0	198,929	154	2,830,616
25～29歳	234	3.6	0.2	227,274	191	3,751,425	548	3.8	0.0	218,276	469	3,381,998
30～34歳	372	6.6	0.5	281,771	336	4,717,106	693	6.4	0.1	247,283	611	3,784,756
35～39歳	492	9.3	0.7	344,936	465	5,404,379	805	9.2	0.1	273,749	730	4,230,689
40～44歳	598	13.3	0.9	387,529	572	6,121,315	671	10.9	0.1	286,345	613	4,470,624
45～49歳	543	15.7	1.2	460,927	512	7,105,132	522	12.8	0.2	307,940	490	4,729,633
50～54歳	471	18.0	1.2	475,494	438	7,272,309	354	15.9	0.1	314,579	339	4,973,588
55～59歳	446	20.5	0.9	524,539	426	7,763,206	266	18.6	0.2	305,299	258	4,852,687
60歳以上	334	15.7	0.7	372,532	318	5,675,608	167	17.9	0.1	266,456	160	4,086,159

中学卒

年齢区分	[男性]					[女性]					
	集計人員	平均勤続年数	平均扶養家族数	平成24年7月1か月の所定時間内賃金	平成23年年間給与支払額 集計人員 金額	集計人員	平均勤続年数	平均扶養家族数	平成24年7月1か月の所定時間内賃金	平成23年年間給与支払額 集計人員 金額	
											集計人員
～17歳	-	-	-	-	-	-	-	-	-	-	
18～19歳	-	-	-	-	-	-	-	-	-	-	
20～21歳	-	-	-	-	-	-	-	-	-	-	
22～24歳	-	-	-	-	-	-	-	-	-	-	
25～29歳	-	-	-	-	-	-	-	-	-	-	
30～34歳	-	-	-	-	-	-	-	-	-	-	
35～39歳	-	-	-	-	-	2	x	x	x	x	x
40～44歳	5	21.2	2.0	425,000	5	6,777,640	-	-	-	-	-
45～49歳	3	x	x	x	x	x	2	x	x	x	x
50～54歳	4	x	x	x	x	x	1	x	x	x	x
55～59歳	6	16.3	0.3	362,412	6	4,651,167	2	x	x	x	x
60歳以上	1	x	x	x	x	x	-	-	-	-	-

高校卒

年齢区分	[男性]					[女性]						
	集計人員	平均勤続年数	平均扶養家族数	平成24年7月1か月の所定時間内賃金	平成23年年間給与支払額 集計人員 金額	集計人員	平均勤続年数	平均扶養家族数	平成24年7月1か月の所定時間内賃金	平成23年年間給与支払額 集計人員 金額		
											集計人員	金額
18～19歳	6	0.0	0.0	156,733	0	0	9	0.1	0.0	157,522	1	1,768,600
20～21歳	10	1.4	0.2	163,560	2	2,665,800	14	2.1	0.0	171,696	11	2,331,091
22～24歳	11	4.5	0.0	178,389	11	2,359,382	60	3.7	0.0	180,574	54	2,792,245
25～29歳	23	4.2	0.0	185,503	16	3,127,675	78	4.9	0.0	204,502	65	3,097,903
30～34歳	45	9.2	0.8	269,184	38	4,859,060	119	8.2	0.1	231,007	106	3,542,018
35～39歳	97	10.6	1.1	317,892	92	4,865,010	154	11.4	0.1	251,178	136	3,848,836
40～44歳	128	14.8	0.9	359,143	119	5,597,965	220	12.6	0.1	259,249	201	3,811,718
45～49歳	102	16.0	1.3	416,937	97	6,439,418	187	13.6	0.2	268,251	177	3,974,120
50～54歳	113	23.4	1.0	434,873	105	6,867,393	128	16.0	0.2	286,707	119	4,340,628
55～59歳	98	22.7	0.9	469,027	93	6,964,800	133	19.1	0.2	320,753	128	5,181,014
60歳以上	124	17.3	0.5	350,278	120	5,368,153	91	20.4	0.0	266,576	90	3,951,283

高専・短大卒

年齢区分	[男性]					[女性]						
	集計人員	平均勤続年数	平均扶養家族数	平成24年7月1か月の所定時間内賃金	平成23年年間給与支払額 集計人員 金額	集計人員	平均勤続年数	平均扶養家族数	平成24年7月1か月の所定時間内賃金	平成23年年間給与支払額 集計人員 金額		
											集計人員	金額
18～19歳	-	-	-	-	-	-	-	-	-	-		
20～21歳	1	x	x	x	x	x	10	0.5	0.0	173,547	5	1,955,760
22～24歳	2	x	x	x	x	x	22	1.8	0.0	193,642	16	2,586,594
25～29歳	7	4.1	0.0	215,743	7	3,530,343	61	5.1	0.0	214,812	54	3,100,771
30～34歳	8	3.3	0.0	243,978	5	3,080,880	151	7.0	0.0	243,561	143	3,560,926
35～39歳	10	7.0	0.5	298,682	10	4,619,730	190	9.9	0.0	276,516	178	4,239,134
40～44歳	22	16.8	0.8	423,512	20	6,225,661	134	10.9	0.1	301,803	125	4,845,145
45～49歳	13	14.6	1.5	399,623	13	6,351,931	106	12.7	0.2	300,618	98	4,990,838
50～54歳	10	18.2	1.2	376,829	10	5,476,360	90	17.9	0.1	345,039	90	5,849,491
55～59歳	17	23.2	1.1	636,037	17	9,879,417	43	18.9	0.0	287,906	42	4,365,958
60歳以上	10	16.1	0.5	367,342	10	5,370,610	23	15.8	0.2	228,793	18	3,645,533

専門学校卒

年齢区分	[男性]					[女性]						
	集計人員	平均勤続年数	平均扶養家族数	平成24年7月1か月の所定時間内賃金	平成23年年間給与支払額 集計人員 金額	集計人員	平均勤続年数	平均扶養家族数	平成24年7月1か月の所定時間内賃金	平成23年年間給与支払額 集計人員 金額		
											集計人員	金額
20～21歳	-	-	-	-	-	6	0.3	0.0	177,267	2	1,818,200	
22～24歳	17	2.5	0.1	202,482	14	4,153,229	9	2.2	0.0	184,717	7	2,913,343
25～29歳	33	4.9	0.3	241,942	30	3,769,457	57	4.0	0.0	211,919	47	3,088,255
30～34歳	36	8.0	0.6	285,588	33	4,653,079	80	7.3	0.0	242,753	75	3,722,105
35～39歳	66	10.7	0.7	346,088	63	5,537,030	129	9.0	0.1	257,561	115	3,898,734
40～44歳	104	15.8	0.8	351,829	103	5,706,249	109	10.3	0.2	278,636	95	4,416,078
45～49歳	70	17.6	1.2	448,769	67	6,787,222	56	15.1	0.1	324,689	56	5,032,608
50～54歳	20	24.9	1.3	431,399	20	6,703,575	33	13.3	0.2	276,689	33	4,102,436
55～59歳	12	21.0	1.1	477,797	12	8,648,425	19	23.9	0.1	349,701	18	6,879,806
60歳以上	9	31.9	0.6	459,467	9	6,979,022	10	19.7	0.1	418,232	10	6,943,600

大学卒

年齢区分	[男性]					[女性]						
	集計人員	平均勤続年数	平均扶養家族数	平成24年7月1か月の所定時間内賃金	平成23年年間給与支払額 集計人員 金額	集計人員	平均勤続年数	平均扶養家族数	平成24年7月1か月の所定時間内賃金	平成23年年間給与支払額 集計人員 金額		
											集計人員	金額
20～21歳	-	-	-	-	-	-	-	-	-	-		
22～24歳	39	1.1	0.0	212,376	24	3,082,021	123	0.9	0.0	208,328	70	2,946,094
25～29歳	166	3.2	0.2	230,149	133	3,815,530	321	3.3	0.0	221,803	277	3,554,499
30～34歳	273	6.0	0.5	281,848	250	4,714,946	317	5.4	0.1	255,522	264	4,040,030
35～39歳	303	8.8	0.6	356,576	284	5,632,358	292	7.8	0.0	293,029	271	4,617,927
40～44歳	318	11.6	0.9	412,718	304	6,550,648	185	9.7	0.1	312,068	177	4,958,092
45～49歳	346	15.6	1.2	481,840	323	7,468,298	136	11.6	0.1	372,940	125	5,717,529
50～54歳	301	15.2	1.3	500,470	278	7,593,320	77	15.1	0.2	354,589	75	5,563,696
55～59歳	301	19.3	0.9	544,230	286	7,928,088	46	14.7	0.2	288,793	45	4,237,822
60歳以上	167	14.2	0.8	379,173	155	5,862,077	27	14.0	0.2	286,007	27	4,449,500

(注) ①この表の所定時間内賃金は通勤手当を含んでいない。
 ②年間給与支払額は、所定時間外賃金や賞与も含まれるが通勤手当は含まれない。
 ③年間給与支払額は、平成23年1年間継続勤務していない者を除いて集計している。
 ④学歴計は、学歴不明も含まれている。

第4表-⑳ 年齢別賃金（技術系）

学歴計											中学卒														
年齢区分	[男性]					[女性]					年齢区分	[男性]					[女性]								
	集計人員	平均勤続年数	平均扶養家族数	平成23年年間給与支払額		集計人員	平均勤続年数	平均扶養家族数	平成23年年間給与支払額			集計人員	平均勤続年数	平均扶養家族数	平成23年年間給与支払額		集計人員	平均勤続年数	平均扶養家族数	平成23年年間給与支払額					
				集計人員	金額				集計人員	金額					集計人員	金額				集計人員	金額				
～17歳	-	-	-	-	-	-	-	-	-	-	～17歳	-	-	-	-	-	-	-	-	-	-				
18～19歳	34	0.4	0.0	172,135	15	2,016,680	-	-	-	-	18～19歳	1	x	x	x	x	x	-	-	-	-				
20～21歳	90	1.4	0.1	188,247	57	3,106,703	11	0.9	0.0	194,000	6	2,097,600	20～21歳	2	x	x	x	x	x	-	-				
22～24歳	312	1.7	0.0	208,668	201	3,350,506	105	1.2	0.0	209,406	62	3,134,198	22～24歳	-	-	-	-	-	-	-	-				
25～29歳	920	4.4	0.2	236,380	817	3,866,288	288	4.0	0.0	236,741	260	3,637,317	25～29歳	8	7.6	0.0	210,500	6	2,972,767	-	-				
30～34歳	1,164	7.3	0.4	276,369	1,103	4,539,369	249	6.5	0.1	265,366	215	4,184,567	30～34歳	5	6.2	0.0	276,241	3	4,807,600	-	-				
35～39歳	1,416	10.7	0.7	320,592	1,356	5,385,189	199	8.6	0.0	288,364	179	4,422,543	35～39歳	16	14.1	0.5	328,151	16	4,952,388	-	-				
40～44歳	1,240	13.9	0.8	361,145	1,187	5,877,627	162	12.1	0.1	333,859	154	5,267,822	40～44歳	15	13.5	1.5	292,255	11	5,400,273	-	-				
45～49歳	889	17.6	0.9	414,254	851	6,473,161	81	14.1	0.1	329,889	78	5,174,445	45～49歳	9	19.1	0.6	335,183	9	5,252,211	-	-				
50～54歳	608	20.6	1.0	458,052	589	6,947,898	57	15.4	0.1	278,225	51	4,238,345	50～54歳	10	15.6	0.4	448,728	9	6,210,134	-	-				
55～59歳	538	24.2	0.8	469,637	524	7,033,751	23	18.1	0.1	256,457	19	4,412,832	55～59歳	5	20.8	0.4	294,900	5	5,234,480	-	-				
60歳以上	399	18.9	0.7	341,217	364	5,339,560	31	11.8	0.1	194,886	27	2,467,256	60歳以上	20	25.5	0.5	316,361	19	5,583,206	2	x	x	x	x	x

高校卒											高専・短大卒														
年齢区分	[男性]					[女性]					年齢区分	[男性]					[女性]								
	集計人員	平均勤続年数	平均扶養家族数	平成23年年間給与支払額		集計人員	平均勤続年数	平均扶養家族数	平成23年年間給与支払額			集計人員	平均勤続年数	平均扶養家族数	平成23年年間給与支払額		集計人員	平均勤続年数	平均扶養家族数	平成23年年間給与支払額					
				集計人員	金額				集計人員	金額					集計人員	金額				集計人員	金額				
18～19歳	33	0.4	0.0	171,885	14	1,976,814	-	-	-	-	18～19歳	-	-	-	-	-	-	-	-	-	-				
20～21歳	44	1.9	0.0	175,918	41	3,202,690	4	x	x	x	x	x	20～21歳	6	0.3	0.0	187,696	2	2,318,900	-	-				
22～24歳	57	3.9	0.0	196,945	51	3,458,378	2	x	x	x	x	x	22～24歳	14	2.4	0.1	213,833	12	3,297,917	8	1.8	0.0	199,435	5	2,502,440
25～29歳	123	6.1	0.2	232,698	114	3,711,497	10	5.5	0.2	205,124	8	2,708,113	25～29歳	28	6.3	0.2	234,849	28	4,058,282	22	5.1	0.0	225,991	18	3,598,956
30～34歳	229	9.2	0.3	265,618	216	4,262,759	20	5.8	0.2	209,325	18	3,376,867	30～34歳	32	8.3	0.5	281,636	29	4,911,479	25	6.4	0.0	245,820	23	3,686,200
35～39歳	290	11.3	0.8	309,521	271	4,974,264	19	9.0	0.0	268,550	15	3,873,867	35～39歳	43	12.3	0.8	321,779	40	5,788,979	32	8.4	0.0	301,461	31	4,591,139
40～44歳	314	14.4	0.8	354,219	292	5,610,140	23	14.9	0.3	289,798	22	4,585,846	40～44歳	38	16.4	1.4	399,246	38	6,669,046	25	11.1	0.1	310,353	24	5,718,604
45～49歳	247	16.4	1.0	384,614	230	5,913,284	17	13.9	0.2	259,705	16	4,527,194	45～49歳	37	16.9	0.4	436,727	32	6,773,458	14	12.0	0.0	323,534	14	4,772,315
50～54歳	146	21.5	0.9	420,761	137	6,412,627	15	22.7	0.1	213,567	15	3,022,707	50～54歳	23	21.4	1.0	444,141	23	5,926,713	5	14.6	0.0	284,220	4	4,173,000
55～59歳	173	23.1	0.7	437,856	166	6,495,491	9	24.8	0.2	258,578	9	3,901,145	55～59歳	21	16.5	1.2	433,429	21	6,635,058	3	x	x	x	x	x
60歳以上	145	17.4	0.5	290,587	128	4,667,613	17	9.1	0.0	161,933	14	2,234,557	60歳以上	21	24.8	0.7	328,958	21	5,124,791	1	x	x	x	x	x

専門学校卒											大学卒														
年齢区分	[男性]					[女性]					年齢区分	[男性]					[女性]								
	集計人員	平均勤続年数	平均扶養家族数	平成23年年間給与支払額		集計人員	平均勤続年数	平均扶養家族数	平成23年年間給与支払額			集計人員	平均勤続年数	平均扶養家族数	平成23年年間給与支払額		集計人員	平均勤続年数	平均扶養家族数	平成23年年間給与支払額					
				集計人員	金額				集計人員	金額					集計人員	金額				集計人員	金額				
20～21歳	33	0.9	0.2	202,497	10	2,825,720	7	0.3	0.0	202,857	2	2,212,300	20～21歳	-	-	-	-	-	-	-	-	-			
22～24歳	82	1.9	0.0	200,381	62	3,269,489	32	1.7	0.0	201,646	23	2,779,239	22～24歳	145	0.8	0.1	214,081	68	3,360,203	53	0.8	0.0	219,413	26	3,394,624
25～29歳	264	5.2	0.2	230,554	235	3,868,953	68	4.4	0.0	220,725	56	3,325,066	25～29歳	443	3.4	0.1	240,110	385	3,953,690	163	3.7	0.0	243,009	153	3,811,812
30～34歳	316	7.5	0.4	276,157	298	4,346,025	59	7.8	0.0	248,646	55	3,660,396	30～34歳	522	6.4	0.4	283,050	497	4,776,724	134	5.9	0.1	284,769	108	4,645,188
35～39歳	416	12.3	0.7	310,421	399	5,123,087	50	8.2	0.0	246,710	41	3,814,917	35～39歳	579	9.3	0.7	334,099	563	5,772,181	89	8.9	0.1	320,476	83	4,954,721
40～44歳	412	15.1	0.7	339,777	396	5,406,707	46	10.9	0.1	311,885	44	4,575,020	40～44歳	407	12.3	0.8	384,444	400	6,419,607	61	12.9	0.0	382,151	60	5,953,867
45～49歳	193	18.5	0.8	390,339	186	5,999,558	19	16.6	0.1	313,397	17	4,803,512	45～49歳	364	18.2	0.9	448,509	355	7,210,190	26	13.7	0.3	388,780	26	6,123,035
50～54歳	130	19.7	0.9	416,623	125	6,425,629	15	12.9	0.3	303,355	15	4,174,640	50～54歳	276	20.6	1.1	501,844	272	7,663,238	16	16.1	0.0	344,516	15	5,227,974
55～59歳	70	27.3	0.9	459,883	70	6,461,228	1	x	x	x	x	x	55～59歳	219	25.4	0.8	517,406	212	7,946,114	4	x	x	x	x	x
60歳以上	19	12.7	0.7	254,584	18	4,079,211	2	x	x	x	x	x	60歳以上	143	19.9	0.9	412,515	132	6,556,259	9	15.8	0.0	265,311	9	2,950,311

(注) ①この表の所定時間内賃金は通勤手当を含んでいない。
 ②年間給与支払額は、所定時間外賃金や賞与も含まれるが通勤手当は含まれない。
 ③年間給与支払額は、平成23年1年間継続勤務していない者を除いて集計している。
 ④学歴計は、学歴不明も含まれている。

第4表-② 年齢別賃金（生産系）

学歴計												中学卒													
年齢区分	[男性]						[女性]						年齢区分	[男性]						[女性]					
	集計人員	平均勤続年数	平均扶養家族数	平成24年7月1か月の所定時間内賃金		平成23年年間給与支払額		集計人員	平均勤続年数	平均扶養家族数	平成24年7月1か月の所定時間内賃金			平成23年年間給与支払額		集計人員	平均勤続年数	平均扶養家族数	平成24年7月1か月の所定時間内賃金		平成23年年間給与支払額				
				集計人員	金額	集計人員	金額				集計人員	金額		集計人員	金額										
～17歳	2	x	x	x	x	x	-	-	-	-	-	-	-	-	-	-	-	-	-	-	-	-			
18～19歳	33	0.2	0.0	175,142	6	2,054,817	11	0.2	0.0	185,288	2	1,735,800	-	-	-	-	-	-	-	-	-	-			
20～21歳	45	1.4	0.0	183,826	31	2,743,716	10	1.1	0.0	184,403	4	2,590,250	-	-	-	-	-	-	-	-	-	-			
22～24歳	114	2.5	0.0	192,361	83	3,136,380	17	2.6	0.1	185,969	13	2,752,031	-	-	-	-	-	-	-	-	-	-			
25～29歳	296	5.0	0.3	230,541	262	3,739,578	61	5.0	0.0	212,336	52	2,862,825	3	x	x	x	x	x	x	x	x	x			
30～34歳	444	7.0	0.4	253,875	411	4,082,045	61	8.0	0.0	231,930	56	3,454,572	24	9.7	0.6	236,821	21	3,998,219	2	x	x	x	x	x	
35～39歳	594	9.3	0.6	277,608	537	4,386,397	83	11.3	0.1	239,548	72	3,441,423	33	8.6	0.2	281,665	30	4,288,220	5	12.6	0.6	202,000	4	3,035,075	
40～44歳	757	12.2	0.7	307,343	714	4,927,817	74	13.4	0.1	223,544	65	3,278,030	46	13.9	0.8	287,980	44	4,335,598	9	14.2	0.0	197,807	9	2,675,833	
45～49歳	591	13.1	0.7	317,227	542	4,825,785	35	13.7	0.1	303,302	35	4,209,198	43	11.6	0.8	323,722	40	5,111,005	4	x	x	x	x	x	
50～54歳	471	14.7	0.6	315,181	436	4,907,383	68	10.4	0.2	204,219	65	3,108,420	30	17.4	0.6	282,337	27	4,162,833	5	9.8	0.2	164,696	5	2,855,540	
55～59歳	551	17.2	0.7	318,469	516	4,933,322	68	14.3	0.0	210,351	66	3,147,629	77	22.8	0.6	306,348	69	4,783,324	8	24.5	0.3	211,438	8	2,731,950	
60歳以上	800	13.4	0.5	249,568	744	3,634,301	63	18.6	0.1	209,131	57	3,129,932	158	16.0	0.4	232,765	146	3,401,849	16	20.8	0.1	178,235	12	2,683,292	

高校卒												高専・短大卒													
年齢区分	[男性]						[女性]						年齢区分	[男性]						[女性]					
	集計人員	平均勤続年数	平均扶養家族数	平成24年7月1か月の所定時間内賃金		平成23年年間給与支払額		集計人員	平均勤続年数	平均扶養家族数	平成24年7月1か月の所定時間内賃金			平成23年年間給与支払額		集計人員	平均勤続年数	平均扶養家族数	平成24年7月1か月の所定時間内賃金		平成23年年間給与支払額				
				集計人員	金額	集計人員	金額				集計人員	金額		集計人員	金額										
18～19歳	31	0.1	0.0	175,474	4	1,911,875	11	0.2	0.0	185,288	2	1,735,800	-	-	-	-	-	-	-	-	-	-			
20～21歳	32	1.9	0.0	183,047	28	2,787,378	7	1.6	0.0	169,286	4	2,590,250	6	0.0	0.0	204,662	0	0	1	x	x	x	x	x	
22～24歳	62	3.4	0.0	191,922	53	3,177,364	12	3.6	0.1	175,098	11	2,755,073	12	2.1	0.0	199,905	11	3,327,709	-	-	-	-	-	-	
25～29歳	166	5.8	0.4	223,403	152	3,696,399	19	7.1	0.0	191,523	19	2,856,279	16	4.1	0.0	240,597	15	3,354,473	6	5.7	0.0	179,368	6	2,664,050	
30～34歳	250	7.7	0.4	251,215	230	4,124,302	27	9.7	0.0	225,024	25	3,373,076	9	5.1	0.1	225,761	9	3,602,533	7	5.9	0.0	243,957	7	4,166,514	
35～39歳	334	9.7	0.7	272,692	296	4,417,733	43	13.8	0.1	225,230	40	3,314,875	18	9.4	0.4	253,669	18	3,733,661	10	8.8	0.1	250,997	9	3,188,867	
40～44歳	464	12.7	0.7	299,520	436	4,896,388	41	13.2	0.1	214,693	35	3,256,571	22	9.7	0.3	291,201	22	4,271,536	5	12.2	0.0	266,280	4	4,509,975	
45～49歳	362	12.3	0.7	302,824	331	4,672,663	17	11.4	0.0	278,959	17	3,607,553	14	13.3	0.2	318,661	14	5,209,986	4	x	x	x	x	x	
50～54歳	294	14.6	0.6	310,180	273	4,913,067	47	10.9	0.3	205,184	44	3,168,804	1	x	x	x	x	x	2	x	x	x	x	x	
55～59歳	311	16.4	0.7	306,354	291	4,844,316	42	13.6	0.0	215,865	40	3,357,779	9	15.4	0.8	249,529	9	4,974,078	3	x	x	x	x	x	
60歳以上	443	14.0	0.5	249,117	406	3,681,954	38	17.3	0.0	214,156	36	3,310,064	28	8.6	0.3	209,826	28	3,110,893	2	x	x	x	x	x	

専門学校卒												大学卒													
年齢区分	[男性]						[女性]						年齢区分	[男性]						[女性]					
	集計人員	平均勤続年数	平均扶養家族数	平成24年7月1か月の所定時間内賃金		平成23年年間給与支払額		集計人員	平均勤続年数	平均扶養家族数	平成24年7月1か月の所定時間内賃金			平成23年年間給与支払額		集計人員	平均勤続年数	平均扶養家族数	平成24年7月1か月の所定時間内賃金		平成23年年間給与支払額				
				集計人員	金額	集計人員	金額				集計人員	金額		集計人員	金額										
20～21歳	3	x	x	x	x	x	2	x	x	x	x	x	-	-	-	-	-	-	-	-	-	-			
22～24歳	16	1.3	0.0	189,190	9	2,820,478	-	-	-	-	-	-	16	0.3	0.0	195,416	2	4,712,800	5	0.4	0.0	212,060	2	2,735,300	
25～29歳	41	3.7	0.1	252,752	33	3,958,888	8	2.5	0.0	178,369	6	2,436,000	53	3.7	0.3	228,628	46	3,795,309	17	4.1	0.0	254,394	15	3,252,433	
30～34歳	59	5.7	0.4	270,450	55	4,293,688	8	8.5	0.0	227,731	8	3,326,938	61	5.6	0.6	256,785	58	3,864,806	17	4.8	0.0	244,796	14	3,437,572	
35～39歳	83	8.9	0.7	277,409	78	4,236,966	5	13.6	0.0	282,250	4	3,983,600	90	9.0	0.5	308,057	81	4,797,532	17	6.8	0.0	284,624	14	4,052,436	
40～44歳	79	11.5	0.7	355,614	73	5,944,005	1	x	x	x	x	x	102	10.2	1.1	331,428	97	5,092,844	4	x	x	x	x	x	
45～49歳	50	18.9	0.9	323,323	47	5,259,796	1	x	x	x	x	x	84	14.2	0.8	373,858	74	5,328,695	5	12.0	0.0	432,466	5	6,928,240	
50～54歳	24	12.8	0.1	269,000	22	4,134,868	5	6.8	0.0	207,280	5	3,337,440	87	15.1	0.6	336,526	79	5,116,357	1	x	x	x	x	x	
55～59歳	10	15.2	0.0	362,984	10	4,486,390	4	x	x	x	x	x	108	16.2	0.9	363,087	105	5,436,175	-	-	-	-	-	-	
60歳以上	29	9.1	0.7	225,409	29	3,193,662	2	x	x	x	x	x	90	9.2	0.7	298,628	83	4,152,244	2	x	x	x	x	x	

(注) ①この表の所定時間内賃金は通勤手当を含んでいない。
 ②年間給与支払額は、所定時間外賃金や賞与も含まれるが通勤手当は含まれない。
 ③年間給与支払額は、平成23年1年間継続勤務していない者を除いて集計している。
 ④学歴計は、学歴不明分も含まれている。

第4表-② 年齢別賃金（11職種）

営業[学歴計]

年齢区分	[男性]					[女性]					
	集計人員	平均勤続年数	平均扶養家族数	平成24年7月1か月所定時間内賃金	平成23年年間給与支払額 集計人員 金額	集計人員	平均勤続年数	平均扶養家族数	平成24年7月1か月所定時間内賃金	平成23年年間給与支払額 集計人員 金額	
～17歳	-	-	-	-	-	-	-	-	-	-	-
18～19歳	2	x	x	x	x	-	-	-	-	-	-
20～21歳	6	1.3	0.0	179,997	6 2,086,167	1	x	x	x	x	x
22～24歳	157	0.8	0.0	222,225	76 3,184,737	68	1.0	0.0	221,120	41 2,869,185	
25～29歳	519	3.5	0.2	256,375	452 3,982,750	142	3.3	0.0	236,995	125 3,806,122	
30～34歳	661	6.3	0.5	303,123	609 4,854,092	107	4.9	0.0	294,346	98 4,386,249	
35～39歳	904	9.8	0.8	346,306	851 5,402,499	87	7.1	0.1	317,599	79 5,106,340	
40～44歳	945	12.7	0.9	402,559	889 6,257,107	75	11.0	0.1	297,118	67 4,737,766	
45～49歳	764	15.3	1.1	446,961	728 6,789,454	64	12.9	0.2	357,248	62 6,477,517	
50～54歳	600	18.2	1.1	487,125	570 7,223,406	32	17.1	0.0	387,074	32 5,789,482	
55～59歳	461	21.5	0.9	504,481	444 7,640,621	23	16.9	0.1	404,023	23 6,802,526	
60歳以上	351	20.5	0.7	414,354	331 6,417,980	20	15.0	0.0	251,754	19 3,593,642	

販売[学歴計]

年齢区分	[男性]					[女性]					
	集計人員	平均勤続年数	平均扶養家族数	平成24年7月1か月所定時間内賃金	平成23年年間給与支払額 集計人員 金額	集計人員	平均勤続年数	平均扶養家族数	平成24年7月1か月所定時間内賃金	平成23年年間給与支払額 集計人員 金額	
～17歳	-	-	-	-	-	-	-	-	-	-	-
18～19歳	-	-	-	-	-	-	-	-	-	-	-
20～21歳	3	x	x	x	x	4	x	x	x	x	x
22～24歳	17	1.9	0.1	201,898	13 2,933,508	20	0.6	0.0	171,872	5 2,233,100	
25～29歳	39	3.4	0.4	240,810	35 3,912,527	70	2.7	0.0	206,157	49 3,079,583	
30～34歳	46	4.4	0.4	275,362	41 4,077,895	56	4.7	0.1	243,866	46 3,495,622	
35～39歳	64	8.5	0.2	299,623	60 4,784,416	38	7.6	0.1	266,488	31 3,736,133	
40～44歳	54	11.1	0.4	356,439	48 5,456,206	25	6.0	0.2	251,380	20 3,796,780	
45～49歳	42	10.1	1.1	373,647	39 5,242,134	25	6.0	0.0	296,322	21 4,389,100	
50～54歳	30	16.9	0.9	422,499	30 6,441,902	23	10.8	0.0	307,494	18 4,660,934	
55～59歳	18	12.2	0.4	394,389	14 6,129,957	22	10.6	0.0	231,997	18 3,082,861	
60歳以上	13	11.5	0.4	340,607	13 5,138,562	22	13.4	0.0	289,466	21 4,230,943	

一般事務[学歴計]

年齢区分	[男性]					[女性]					
	集計人員	平均勤続年数	平均扶養家族数	平成24年7月1か月所定時間内賃金	平成23年年間給与支払額 集計人員 金額	集計人員	平均勤続年数	平均扶養家族数	平成24年7月1か月所定時間内賃金	平成23年年間給与支払額 集計人員 金額	
～17歳	-	-	-	-	-	-	-	-	-	-	-
18～19歳	6	0.0	0.0	156,733	0 0	6	0.2	0.0	155,817	1 1,768,600	
20～21歳	9	1.1	0.2	167,628	0 0	18	1.5	0.0	171,821	12 2,272,350	
22～24歳	58	2.1	0.0	199,286	44 3,255,300	129	1.8	0.0	196,515	93 2,748,613	
25～29歳	155	3.6	0.3	229,697	128 3,913,381	303	3.7	0.0	219,078	264 3,419,812	
30～34歳	221	6.8	0.5	279,032	198 4,737,250	376	6.9	0.1	250,153	333 3,825,239	
35～39歳	257	9.4	0.6	353,694	238 5,620,532	438	9.4	0.1	275,298	393 4,244,640	
40～44歳	350	13.8	0.9	403,049	331 6,533,416	388	11.0	0.1	289,544	356 4,568,145	
45～49歳	318	16.6	1.2	462,866	299 7,093,260	277	13.3	0.2	314,281	257 4,788,231	
50～54歳	269	19.1	1.3	494,151	254 7,496,868	156	15.8	0.2	310,434	154 4,761,907	
55～59歳	266	20.9	1.0	528,680	249 7,712,491	147	16.8	0.1	281,855	143 4,374,366	
60歳以上	184	15.6	0.7	351,491	180 5,312,491	80	15.8	0.1	241,284	77 3,740,840	

会計事務[学歴計]

年齢区分	[男性]					[女性]					
	集計人員	平均勤続年数	平均扶養家族数	平成24年7月1か月所定時間内賃金	平成23年年間給与支払額 集計人員 金額	集計人員	平均勤続年数	平均扶養家族数	平成24年7月1か月所定時間内賃金	平成23年年間給与支払額 集計人員 金額	
～17歳	-	-	-	-	-	-	-	-	-	-	-
18～19歳	-	-	-	-	-	1	x	x	x	x	x
20～21歳	-	-	-	-	-	4	x	x	x	x	x
22～24歳	7	1.9	0.0	215,279	3 3,042,867	20	2.5	0.0	197,990	15 2,855,920	
25～29歳	22	3.5	0.0	228,936	19 3,315,711	51	3.2	0.0	214,272	34 3,286,577	
30～34歳	74	5.1	0.6	286,527	63 4,944,420	91	6.3	0.0	243,610	77 3,790,557	
35～39歳	96	8.8	0.8	344,320	93 5,288,908	114	8.5	0.1	283,844	110 4,422,720	
40～44歳	112	11.7	0.9	388,548	112 5,865,867	121	10.2	0.1	287,890	106 4,480,508	
45～49歳	102	13.9	1.1	482,551	100 7,310,651	110	12.8	0.2	301,179	104 4,578,296	
50～54歳	73	15.1	1.2	490,373	71 7,469,073	92	15.4	0.2	323,191	87 5,269,004	
55～59歳	63	17.5	0.7	571,258	61 8,530,071	64	21.9	0.2	337,461	61 5,512,148	
60歳以上	87	16.6	0.6	425,353	81 6,621,249	52	x	0.1	306,674	50 4,552,880	

営業販売事務[学歴計]

年齢区分	[男性]					[女性]					
	集計人員	平均勤続年数	平均扶養家族数	平成24年7月1か月所定時間内賃金	平成23年年間給与支払額 集計人員 金額	集計人員	平均勤続年数	平均扶養家族数	平成24年7月1か月所定時間内賃金	平成23年年間給与支払額 集計人員 金額	
～17歳	-	-	-	-	-	-	-	-	-	-	-
18～19歳	-	-	-	-	-	2	x	x	x	x	x
20～21歳	2	x	x	x	x	8	0.3	0.0	176,070	2 1,824,500	
22～24歳	8	2.3	0.0	210,150	6 2,829,817	75	1.6	0.0	203,332	46 2,988,154	
25～29歳	57	3.5	0.1	220,043	44 3,468,434	194	4.1	0.0	218,077	171 3,342,597	
30～34歳	77	7.3	0.3	285,060	75 4,472,980	226	5.7	0.0	243,987	201 3,715,470	
35～39歳	139	9.5	0.9	329,169	134 5,100,603	253	9.1	0.0	266,519	227 4,113,485	
40～44歳	136	13.2	0.9	346,749	129 5,285,670	162	11.0	0.1	277,530	151 4,233,774	
45～49歳	123	14.8	1.2	437,982	113 6,954,676	135	11.9	0.2	300,437	129 4,734,901	
50～54歳	129	17.4	1.0	428,170	113 6,643,916	106	16.4	0.1	313,205	98 5,043,965	
55～59歳	117	21.2	0.9	489,969	116 7,468,819	55	19.5	0.2	330,530	54 5,374,393	
60歳以上	63	x	x	x	x	35	x	x	x	x	x

(注) ①この表の所定時間内賃金は通勤手当を含んでいない。
 ②年間給与支払額は、所定時間外賃金や賞与も含まれるが通勤手当は含まれない。
 ③年間給与支払額は、平成23年1年間継続勤務していない者を除いて集計している。
 ④学歴計は、学歴不明も含まれている。

第4表-㉓ 年齢別賃金（正社員・管理職）

学歴計										
年齢区分	[男性]					[女性]				
	集計人員	平均勤続年数	平均扶養家族数	平成24年7月1か月の所定時間内賃金		集計人員	平均勤続年数	平均扶養家族数	平成24年7月1か月の所定時間内賃金	
				集計人員	金額				集計人員	金額
～17歳	-	-	-	-	-	-	-	-	-	-
18～19歳	-	-	-	-	-	-	-	-	-	-
20～21歳	-	-	-	-	-	-	-	-	-	-
22～24歳	3	x	x	x	x	x	-	-	-	-
25～29歳	28	4.7	0.2	333,185	27	4,676,708	13	4.5	0.0	289,066
30～34歳	191	7.8	0.7	365,522	175	5,673,695	45	6.5	0.0	358,713
35～39歳	810	11.8	0.9	400,938	786	6,153,517	93	11.2	0.1	393,034
40～44歳	1,416	14.6	1.1	443,853	1,371	6,893,011	157	13.2	0.1	422,783
45～49歳	1,524	17.8	1.2	492,419	1,480	7,538,328	149	17.2	0.2	464,767
50～54歳	1,344	20.2	1.2	514,386	1,279	7,761,028	118	18.7	0.2	445,921
55～59歳	1,200	23.6	0.9	545,691	1,152	8,155,347	76	23.4	0.3	444,664
60歳以上	480	23.2	0.7	500,944	463	7,519,531	41	19.9	0.1	409,577

中学卒										
年齢区分	[男性]					[女性]				
	集計人員	平均勤続年数	平均扶養家族数	平成24年7月1か月の所定時間内賃金		集計人員	平均勤続年数	平均扶養家族数	平成24年7月1か月の所定時間内賃金	
				集計人員	金額				集計人員	金額
～17歳	-	-	-	-	-	-	-	-	-	-
18～19歳	-	-	-	-	-	-	-	-	-	-
20～21歳	-	-	-	-	-	-	-	-	-	-
22～24歳	-	-	-	-	-	-	-	-	-	-
25～29歳	-	-	-	-	-	-	-	-	-	-
30～34歳	-	-	-	-	-	-	-	-	-	-
35～39歳	6	19.2	0.2	357,000	6	5,397,200	-	-	-	-
40～44歳	15	19.9	1.9	433,612	13	6,526,139	-	-	-	-
45～49歳	7	21.6	1.3	328,909	7	5,844,143	-	-	-	-
50～54歳	12	22.9	0.7	476,375	11	6,398,045	-	-	-	-
55～59歳	25	29.5	0.7	417,305	25	5,864,304	-	-	-	-
60歳以上	15	31.9	0.5	402,183	15	6,337,900	-	-	-	-

高校卒										
年齢区分	[男性]					[女性]				
	集計人員	平均勤続年数	平均扶養家族数	平成24年7月1か月の所定時間内賃金		集計人員	平均勤続年数	平均扶養家族数	平成24年7月1か月の所定時間内賃金	
				集計人員	金額				集計人員	金額
18～19歳	-	-	-	-	-	-	-	-	-	-
20～21歳	-	-	-	-	-	-	-	-	-	-
22～24歳	-	-	-	-	-	-	-	-	-	-
25～29歳	4	x	x	x	x	x	-	-	-	-
30～34歳	39	11.1	1.1	327,549	35	5,538,834	-	-	-	-
35～39歳	157	13.3	1.0	381,260	147	5,527,116	11	12.2	0.4	304,786
40～44歳	299	17.1	1.1	410,016	277	6,219,078	18	14.1	0.0	347,091
45～49歳	305	18.6	1.2	437,013	293	6,596,473	23	20.3	0.3	342,123
50～54歳	279	22.4	1.0	452,396	258	6,858,211	27	23.2	0.3	421,699
55～59歳	262	24.7	0.9	507,153	248	7,470,362	37	24.7	0.6	442,604
60歳以上	156	24.2	0.5	449,092	151	6,839,993	21	23.0	0.1	399,068

高専・短大卒										
年齢区分	[男性]					[女性]				
	集計人員	平均勤続年数	平均扶養家族数	平成24年7月1か月の所定時間内賃金		集計人員	平均勤続年数	平均扶養家族数	平成24年7月1か月の所定時間内賃金	
				集計人員	金額				集計人員	金額
18～19歳	-	-	-	-	-	-	-	-	-	-
20～21歳	-	-	-	-	-	-	-	-	-	-
22～24歳	-	-	-	-	-	-	-	-	-	-
25～29歳	1	x	x	x	x	x	2	x	x	x
30～34歳	4	x	x	x	x	x	1	x	x	x
35～39歳	20	9.1	0.3	375,500	20	6,445,270	23	10.0	0.0	406,534
40～44歳	55	15.2	1.1	454,719	53	6,920,796	23	12.7	0.4	404,282
45～49歳	31	19.0	1.1	470,705	30	7,225,967	27	17.8	0.1	528,274
50～54歳	33	20.0	1.3	466,595	31	6,738,314	21	23.4	0.2	477,669
55～59歳	31	21.4	1.2	614,449	31	9,528,602	11	21.7	0.0	398,702
60歳以上	22	24.4	0.8	464,900	22	6,821,413	4	x	x	x

専門学校卒										
年齢区分	[男性]					[女性]				
	集計人員	平均勤続年数	平均扶養家族数	平成24年7月1か月の所定時間内賃金		集計人員	平均勤続年数	平均扶養家族数	平成24年7月1か月の所定時間内賃金	
				集計人員	金額				集計人員	金額
20～21歳	-	-	-	-	-	-	-	-	-	-
22～24歳	1	x	x	x	x	x	-	-	-	-
25～29歳	1	x	x	x	x	x	4	x	x	x
30～34歳	29	8.9	0.5	355,377	28	5,173,750	6	11.0	0.0	247,533
35～39歳	136	13.1	1.1	379,298	131	5,796,103	16	14.0	0.0	329,866
40～44歳	248	16.0	1.1	409,292	239	6,261,374	17	13.6	0.4	378,837
45～49歳	226	18.7	1.0	459,507	220	6,791,639	19	17.6	0.2	438,553
50～54歳	148	23.3	1.0	459,777	144	7,055,663	11	11.9	0.4	421,013
55～59歳	76	29.1	0.9	520,856	72	7,576,893	9	23.4	0.0	404,310
60歳以上	18	24.3	0.6	485,256	18	7,337,890	6	18.5	0.0	541,970

大学卒										
年齢区分	[男性]					[女性]				
	集計人員	平均勤続年数	平均扶養家族数	平成24年7月1か月の所定時間内賃金		集計人員	平均勤続年数	平均扶養家族数	平成24年7月1か月の所定時間内賃金	
				集計人員	金額				集計人員	金額
20～21歳	-	-	-	-	-	-	-	-	-	-
22～24歳	2	x	x	x	x	x	-	-	-	-
25～29歳	18	4.6	0.1	349,222	17	4,844,353	7	4.4	0.0	350,857
30～34歳	108	6.2	0.6	380,665	97	5,885,107	36	5.9	0.0	383,385
35～39歳	462	10.9	0.8	415,461	453	6,450,785	43	10.6	0.0	431,893
40～44歳	751	13.1	1.0	469,167	741	7,392,824	95	13.3	0.1	444,603
45～49歳	912	17.2	1.2	524,794	887	8,125,508	79	16.1	0.2	485,749
50～54歳	824	18.9	1.3	549,600	788	8,306,933	50	16.8	0.1	459,167
55～59歳	759	22.4	0.9	566,481	729	8,523,401	18	21.5	0.3	506,866
60歳以上	234	21.1	0.8	561,478	226	8,390,799	8	18.6	0.3	445,550

(注) ①この表の所定時間内賃金は通勤手当を含んでいない。
 ②年間給与支払額は、所定時間外賃金や賞与も含まれるが通勤手当は含まれない。
 ③年間給与支払額は、平成23年1年間継続勤務していない者を除いて集計している。
 ④学歴計は、学歴不明分も含まれている。

第4表- ④ 年齢別賃金（正社員・管理職以外）

学歴計												中学卒													
年齢区分	[男性]						[女性]						年齢区分	[男性]						[女性]					
	集計人員	平均勤続年数	平均扶養家族数	平成24年7月1か月の所定時間内賃金		平成23年年間給与支払額		集計人員	平均勤続年数	平均扶養家族数	平成24年7月1か月の所定時間内賃金			平成23年年間給与支払額		集計人員	平均勤続年数	平均扶養家族数	平成24年7月1か月の所定時間内賃金		平成23年年間給与支払額				
				集計人員	金額	集計人員	金額				集計人員	金額		集計人員	金額										
～17歳	2	x	x	x	x	x	-	-	-	-	-	-	-	-	-	-	-	-	-	-	-	-			
18～19歳	72	0.3	0.0	173,563	22	2,008,832	25	0.2	0.0	174,653	4	1,708,300	x	-	-	-	-	-	-	-	-	-			
20～21歳	156	1.4	0.1	185,007	102	2,887,755	71	1.1	0.0	177,763	42	2,168,079	x	-	-	-	-	-	-	-	-	-			
22～24歳	700	1.6	0.0	208,240	438	3,237,481	462	1.5	0.0	201,692	287	2,834,670	x	-	-	-	-	-	-	-	-	-			
25～29歳	2,073	4.1	0.2	239,976	1,810	3,919,277	1,105	3.8	0.0	224,727	960	3,528,624	x	x	x	x	x	x	x	x	x	x			
30～34歳	2,657	6.7	0.4	277,667	2,482	4,625,760	1,221	6.3	0.1	255,633	1,084	4,041,770	x	x	x	x	x	x	x	x	x	x			
35～39歳	2,884	9.5	0.7	307,440	2,699	5,096,636	1,127	9.1	0.1	275,068	1,030	4,335,934	x	x	x	x	x	x	x	x	x	x			
40～44歳	2,362	12.4	0.7	328,382	2,230	5,351,793	894	10.9	0.1	280,117	820	4,413,559	x	x	x	x	x	x	x	x	x	x			
45～49歳	1,451	13.5	0.8	342,629	1,340	5,357,004	581	12.4	0.2	297,528	548	4,711,357	x	x	x	x	x	x	x	x	x	x			
50～54歳	944	16.0	0.8	354,014	889	5,509,542	382	15.2	0.1	284,490	365	4,554,929	x	x	x	x	x	x	x	x	x	x			
55～59歳	906	17.7	0.8	339,392	855	5,272,312	292	17.3	0.1	276,225	285	4,382,470	x	x	x	x	x	x	x	x	x	x			
60歳以上	790	14.9	0.5	263,466	724	4,009,557	148	17.1	0.1	242,329	138	3,510,055	x	x	x	x	x	x	x	x	x	x			

高校卒												高専・短大卒													
年齢区分	[男性]						[女性]						年齢区分	[男性]						[女性]					
	集計人員	平均勤続年数	平均扶養家族数	平成24年7月1か月の所定時間内賃金		平成23年年間給与支払額		集計人員	平均勤続年数	平均扶養家族数	平成24年7月1か月の所定時間内賃金			平成23年年間給与支払額		集計人員	平均勤続年数	平均扶養家族数	平成24年7月1か月の所定時間内賃金		平成23年年間給与支払額				
				集計人員	金額	集計人員	金額				集計人員	金額		集計人員	金額										
18～19歳	69	0.3	0.0	173,567	19	1,944,111	25	0.2	0.0	174,653	4	1,708,300	-	-	-	-	-	-	-	-	-	-			
20～21歳	94	1.9	0.0	178,484	81	2,910,113	33	2.0	0.0	175,691	27	2,392,056	x	-	-	-	-	-	-	-	-	-			
22～24歳	147	3.5	0.0	195,292	124	3,196,987	80	3.7	0.0	182,732	74	2,803,020	x	-	-	-	-	-	-	-	-	-			
25～29歳	360	5.6	0.3	228,730	323	3,687,564	115	5.3	0.0	203,301	98	3,054,424	x	x	x	x	x	x	x	x	x	x			
30～34歳	580	8.1	0.4	260,430	536	4,264,759	186	8.1	0.1	230,449	169	3,497,213	x	x	x	x	x	x	x	x	x	x			
35～39歳	747	10.1	0.8	286,602	678	4,644,996	201	11.9	0.1	246,209	183	3,771,532	x	x	x	x	x	x	x	x	x	x			
40～44歳	838	12.9	0.7	308,493	782	4,943,843	285	13.0	0.2	254,809	256	3,834,150	x	x	x	x	x	x	x	x	x	x			
45～49歳	605	12.8	0.8	315,701	557	4,885,531	208	12.9	0.2	261,982	198	4,058,344	x	x	x	x	x	x	x	x	x	x			
50～54歳	420	16.2	0.7	326,470	390	5,104,818	164	15.1	0.2	253,986	155	3,887,465	x	x	x	x	x	x	x	x	x	x			
55～59歳	432	18.0	0.8	321,125	406	5,104,258	152	17.0	0.1	262,777	150	4,041,411	x	x	x	x	x	x	x	x	x	x			
60歳以上	392	14.6	0.5	256,965	360	3,704,990	88	17.1	0.0	240,341	85	3,347,990	x	x	x	x	x	x	x	x	x	x			

専門学校卒												大学卒													
年齢区分	[男性]						[女性]						年齢区分	[男性]						[女性]					
	集計人員	平均勤続年数	平均扶養家族数	平成24年7月1か月の所定時間内賃金		平成23年年間給与支払額		集計人員	平均勤続年数	平均扶養家族数	平成24年7月1か月の所定時間内賃金			平成23年年間給与支払額		集計人員	平均勤続年数	平均扶養家族数	平成24年7月1か月の所定時間内賃金		平成23年年間給与支払額				
				集計人員	金額	集計人員	金額				集計人員	金額		集計人員	金額										
20～21歳	37	0.9	0.2	198,189	13	2,783,362	23	0.3	0.0	178,033	8	1,727,125	x	x	x	x	x	x	x	x	x	x			
22～24歳	133	2.0	0.0	200,047	101	3,342,125	56	1.6	0.0	186,050	42	2,431,500	x	-	-	-	-	-	-	-	-	-			
25～29歳	400	4.9	0.2	236,680	346	3,870,064	157	4.0	0.0	211,449	134	3,156,828	x	x	x	x	x	x	x	x	x	x			
30～34歳	458	7.1	0.4	274,470	421	4,406,010	159	7.2	0.0	246,875	147	3,727,295	x	x	x	x	x	x	x	x	x	x			
35～39歳	567	11.2	0.6	299,412	540	4,876,090	173	8.7	0.1	248,078	150	3,880,545	x	x	x	x	x	x	x	x	x	x			
40～44歳	503	14.3	0.6	323,733	483	5,374,420	145	10.2	0.1	279,308	133	4,354,475	x	x	x	x	x	x	x	x	x	x			
45～49歳	200	15.7	0.9	340,426	192	5,525,558	77	15.3	0.2	313,813	74	4,866,797	x	x	x	x	x	x	x	x	x	x			
50～54歳	75	13.9	0.7	311,497	69	4,663,808	41	14.0	0.2	266,126	41	3,812,939	x	x	x	x	x	x	x	x	x	x			
55～59歳	49	18.7	0.6	372,866	49	5,852,658	30	19.1	0.1	355,562	28	6,939,639	x	x	x	x	x	x	x	x	x	x			
60歳以上	12	8.6	0.7	219,902	12	3,361,667	9	14.7	0.3	277,500	7	5,326,672	x	x	x	x	x	x	x	x	x	x			

(注) ①この表の所定時間内賃金は通勤手当を含んでいない。
 ②年間給与支払額は、所定時間外賃金や賞与も含まれるが通勤手当は含まれない。
 ③年間給与支払額は、平成23年1年間継続勤務していない者を除いて集計している。
 ④学歴計は、学歴不明分も含まれている。

第4表-② 年齢別賃金（契約社員・管理職）

年齢区分	[男性]					[女性]					
	集計人員	平均勤続年数	平均扶養家族数	平成24年7月1か月の所定時間内賃金		集計人員	平均勤続年数	平均扶養家族数	平成24年7月1か月の所定時間内賃金		平成23年年間給与支払額
				集計人員	金額				集計人員	金額	
～17歳	-	-	-	-	-	-	-	-	-	-	-
18～19歳	-	-	-	-	-	-	-	-	-	-	-
20～21歳	-	-	-	-	-	-	-	-	-	-	-
22～24歳	-	-	-	-	-	-	-	-	-	-	-
25～29歳	-	-	-	-	-	3	x	x	x	x	x
30～34歳	2	x	x	x	x	1	x	x	x	x	x
35～39歳	2	x	x	x	x	-	-	-	-	-	-
40～44歳	8	8.1	1.6	430,982	8	5,448,213	-	-	-	-	-
45～49歳	10	23.2	1.4	465,469	10	6,032,300	2	x	x	x	x
50～54歳	10	9.8	1.2	607,678	9	7,341,134	1	x	x	x	x
55～59歳	25	13.6	0.6	449,692	21	6,381,848	2	x	x	x	x
60歳以上	220	12.6	0.7	376,638	191	6,125,415	4	x	x	x	x

年齢区分	[男性]					[女性]					
	集計人員	平均勤続年数	平均扶養家族数	平成24年7月1か月の所定時間内賃金		集計人員	平均勤続年数	平均扶養家族数	平成24年7月1か月の所定時間内賃金		平成23年年間給与支払額
				集計人員	金額				集計人員	金額	
～17歳	-	-	-	-	-	-	-	-	-	-	-
18～19歳	-	-	-	-	-	-	-	-	-	-	-
20～21歳	-	-	-	-	-	-	-	-	-	-	-
22～24歳	-	-	-	-	-	-	-	-	-	-	-
25～29歳	-	-	-	-	-	-	-	-	-	-	-
30～34歳	-	-	-	-	-	-	-	-	-	-	-
35～39歳	-	-	-	-	-	-	-	-	-	-	-
40～44歳	-	-	-	-	-	-	-	-	-	-	-
45～49歳	-	-	-	-	-	-	-	-	-	-	-
50～54歳	-	-	-	-	-	-	-	-	-	-	-
55～59歳	-	-	-	-	-	-	-	-	-	-	-
60歳以上	3	x	x	x	x	x	x	x	x	x	-

年齢区分	[男性]					[女性]					
	集計人員	平均勤続年数	平均扶養家族数	平成24年7月1か月の所定時間内賃金		集計人員	平均勤続年数	平均扶養家族数	平成24年7月1か月の所定時間内賃金		平成23年年間給与支払額
				集計人員	金額				集計人員	金額	
18～19歳	-	-	-	-	-	-	-	-	-	-	-
20～21歳	-	-	-	-	-	-	-	-	-	-	-
22～24歳	-	-	-	-	-	-	-	-	-	-	-
25～29歳	-	-	-	-	-	-	-	-	-	-	-
30～34歳	-	-	-	-	-	-	-	-	-	-	-
35～39歳	2	x	x	x	x	x	-	-	-	-	-
40～44歳	3	x	x	x	x	x	-	-	-	-	-
45～49歳	2	x	x	x	x	x	-	-	-	-	-
50～54歳	2	x	x	x	x	x	-	-	-	-	-
55～59歳	9	16.7	0.4	495,117	8	6,302,613	-	-	-	-	-
60歳以上	69	12.2	0.7	335,428	59	5,802,535	-	-	-	-	-

年齢区分	[男性]					[女性]					
	集計人員	平均勤続年数	平均扶養家族数	平成24年7月1か月の所定時間内賃金		集計人員	平均勤続年数	平均扶養家族数	平成24年7月1か月の所定時間内賃金		平成23年年間給与支払額
				集計人員	金額				集計人員	金額	
18～19歳	-	-	-	-	-	-	-	-	-	-	-
20～21歳	-	-	-	-	-	-	-	-	-	-	-
22～24歳	-	-	-	-	-	-	-	-	-	-	-
25～29歳	-	-	-	-	-	-	-	-	-	-	-
30～34歳	-	-	-	-	-	-	-	-	-	-	-
35～39歳	-	-	-	-	-	-	-	-	-	-	-
40～44歳	1	x	x	x	x	x	x	-	-	-	-
45～49歳	2	x	x	x	x	x	-	-	-	-	-
50～54歳	-	-	-	-	-	-	-	-	-	-	-
55～59歳	-	-	-	-	-	-	-	-	-	-	-
60歳以上	7	14.3	0.4	294,353	7	4,282,657	-	-	-	-	-

年齢区分	[男性]					[女性]					
	集計人員	平均勤続年数	平均扶養家族数	平成24年7月1か月の所定時間内賃金		集計人員	平均勤続年数	平均扶養家族数	平成24年7月1か月の所定時間内賃金		平成23年年間給与支払額
				集計人員	金額				集計人員	金額	
20～21歳	-	-	-	-	-	-	-	-	-	-	-
22～24歳	-	-	-	-	-	-	-	-	-	-	-
25～29歳	-	-	-	-	-	-	-	-	-	-	-
30～34歳	-	-	-	-	-	-	-	-	-	-	-
35～39歳	-	-	-	-	-	-	-	-	-	-	-
40～44歳	2	x	x	x	x	x	-	-	-	-	-
45～49歳	-	-	-	-	-	2	x	x	x	x	x
50～54歳	3	x	x	x	x	x	-	-	-	-	-
55～59歳	-	-	-	-	-	2	x	x	x	x	x
60歳以上	1	x	x	x	x	x	-	-	-	-	-

年齢区分	[男性]					[女性]					
	集計人員	平均勤続年数	平均扶養家族数	平成24年7月1か月の所定時間内賃金		集計人員	平均勤続年数	平均扶養家族数	平成24年7月1か月の所定時間内賃金		平成23年年間給与支払額
				集計人員	金額				集計人員	金額	
20～21歳	-	-	-	-	-	-	-	-	-	-	-
22～24歳	-	-	-	-	-	-	-	-	-	-	-
25～29歳	-	-	-	-	-	3	x	x	x	x	x
30～34歳	-	-	-	-	-	1	x	x	x	x	x
35～39歳	-	-	-	-	-	-	-	-	-	-	-
40～44歳	2	x	x	x	x	x	-	-	-	-	-
45～49歳	6	24.0	1.7	491,469	6	6,401,300	-	-	-	-	-
50～54歳	5	1.6	1.2	703,360	4	8,194,850	1	x	x	x	x
55～59歳	14	7.6	0.7	424,437	11	6,297,900	-	-	-	-	-
60歳以上	125	13.1	0.8	394,398	109	6,387,945	3	x	x	x	x

(注) ①この表の所定時間内賃金は通勤手当を含んでいない。
 ②年間給与支払額は、所定時間外賃金や賞与も含まれるが通勤手当は含まれない。
 ③年間給与支払額は、平成23年1年間継続勤務していない者を除いて集計している。
 ④学歴計は、学歴不明分も含まれている。

第4表-②⑥ 年齢別賃金（契約社員・管理職以外）

年齢区分	学歴計											
	[男性]						[女性]					
	集計人員	平均勤続年数	平均扶養家族数	平成24年7月1か月の所定時間内賃金	平成23年年間給与支払額 集計人員 金額		集計人員	平均勤続年数	平均扶養家族数	平成24年7月1か月の所定時間内賃金	平成23年年間給与支払額 集計人員 金額	
～17歳	-	-	-	-	-	-	-	-	-	-	-	-
18～19歳	7	0.0	0.0	170,199	0	0	2	x	x	x	x	x
20～21歳	7	0.3	0.0	184,932	2	2,472,000	6	0.0	0.0	166,081	0	0
22～24歳	27	1.4	0.0	232,064	11	2,804,427	38	0.8	0.1	219,671	18	2,946,906
25～29歳	86	2.4	0.0	244,956	61	3,598,233	109	2.2	0.0	235,680	78	3,055,560
30～34歳	121	4.1	0.2	268,173	99	4,140,067	114	4.2	0.0	244,728	87	3,401,122
35～39歳	103	5.5	0.2	277,024	89	3,911,283	124	5.0	0.0	240,074	87	3,243,060
40～44歳	127	4.7	0.4	341,112	102	4,092,299	94	5.4	0.1	235,268	75	3,329,578
45～49歳	82	7.1	0.8	349,090	70	4,619,481	68	7.0	0.1	260,673	59	3,436,027
50～54歳	75	5.2	0.7	359,441	60	4,994,190	78	6.1	0.0	213,426	71	3,077,551
55～59歳	92	8.6	0.6	316,651	80	4,576,009	83	9.3	0.1	230,952	74	3,293,638
60歳以上	673	12.9	0.6	248,498	626	3,720,798	163	15.2	0.1	196,632	151	2,859,185

年齢区分	中学卒											
	[男性]						[女性]					
	集計人員	平均勤続年数	平均扶養家族数	平成24年7月1か月の所定時間内賃金	平成23年年間給与支払額 集計人員 金額		集計人員	平均勤続年数	平均扶養家族数	平成24年7月1か月の所定時間内賃金	平成23年年間給与支払額 集計人員 金額	
～17歳	-	-	-	-	-	-	-	-	-	-	-	-
18～19歳	-	-	-	-	-	-	-	-	-	-	-	-
20～21歳	-	-	-	-	-	-	-	-	-	-	-	-
22～24歳	-	-	-	-	-	-	-	-	-	-	-	-
25～29歳	-	-	-	-	-	-	-	-	-	-	-	-
30～34歳	-	-	-	-	-	-	-	-	-	-	-	-
35～39歳	-	-	-	-	-	-	1	x	x	x	x	x
40～44歳	-	-	-	-	-	-	6	7.2	0.0	178,285	6	2,252,567
45～49歳	6	9.3	0.7	418,325	6	5,347,534	-	-	-	-	-	-
50～54歳	4	x	x	x	x	x	5	9.8	0.2	164,696	5	2,855,540
55～59歳	-	-	-	-	-	-	4	x	x	x	x	x
60歳以上	65	13.3	0.6	237,659	56	3,256,795	18	19.1	0.1	166,004	13	2,243,454

年齢区分	高校卒											
	[男性]						[女性]					
	集計人員	平均勤続年数	平均扶養家族数	平成24年7月1か月の所定時間内賃金	平成23年年間給与支払額 集計人員 金額		集計人員	平均勤続年数	平均扶養家族数	平成24年7月1か月の所定時間内賃金	平成23年年間給与支払額 集計人員 金額	
18～19歳	7	0.0	0.0	170,199	0	0	2	x	x	x	x	x
20～21歳	5	0.4	0.0	161,585	2	2,472,000	4	x	x	x	x	x
22～24歳	6	2.8	0.0	189,854	3	2,464,400	9	0.7	0.2	164,139	2	2,712,300
25～29歳	18	2.2	0.2	210,092	12	3,042,292	15	1.4	0.0	196,825	9	2,727,256
30～34歳	24	5.2	0.1	239,971	20	3,157,030	8	1.6	0.0	222,323	4	3,271,525
35～39歳	32	6.6	0.6	237,993	28	3,555,843	29	6.4	0.0	220,451	19	2,835,921
40～44歳	42	4.8	0.4	283,368	36	3,887,215	22	6.5	0.0	195,965	18	2,689,078
45～49歳	34	6.1	0.6	266,096	26	3,746,028	13	6.3	0.2	214,942	11	2,853,436
50～54歳	19	5.8	0.6	308,723	12	4,183,892	25	6.5	0.0	179,926	25	2,483,980
55～59歳	40	7.8	0.3	262,175	33	3,514,043	28	8.0	0.0	176,816	24	2,334,404
60歳以上	303	13.3	0.6	233,243	283	3,597,992	84	14.4	0.0	192,564	80	2,802,161

年齢区分	高専・短大卒											
	[男性]						[女性]					
	集計人員	平均勤続年数	平均扶養家族数	平成24年7月1か月の所定時間内賃金	平成23年年間給与支払額 集計人員 金額		集計人員	平均勤続年数	平均扶養家族数	平成24年7月1か月の所定時間内賃金	平成23年年間給与支払額 集計人員 金額	
18～19歳	-	-	-	-	-	-	-	-	-	-	-	-
20～21歳	-	-	-	-	-	-	-	-	-	-	-	-
22～24歳	-	-	-	-	-	-	4	x	x	x	x	x
25～29歳	-	-	-	-	-	-	12	1.8	0.0	219,987	7	2,923,200
30～34歳	-	-	-	-	-	-	23	5.1	0.0	211,878	17	2,759,935
35～39歳	2	x	x	x	x	x	26	3.6	0.0	236,727	17	3,210,941
40～44歳	2	x	x	x	x	x	13	6.2	0.2	229,107	11	3,161,509
45～49歳	3	x	x	x	x	x	12	5.5	0.0	213,750	10	3,347,750
50～54歳	2	x	x	x	x	x	6	2.5	0.0	284,282	6	4,294,050
55～59歳	5	5.2	0.4	261,735	5	4,271,760	11	10.5	0.0	214,045	11	2,846,846
60歳以上	18	9.7	0.5	235,894	17	3,701,994	9	14.4	0.1	207,272	8	3,229,588

年齢区分	専門学校卒											
	[男性]						[女性]					
	集計人員	平均勤続年数	平均扶養家族数	平成24年7月1か月の所定時間内賃金	平成23年年間給与支払額 集計人員 金額		集計人員	平均勤続年数	平均扶養家族数	平成24年7月1か月の所定時間内賃金	平成23年年間給与支払額 集計人員 金額	
20～21歳	2	x	x	x	x	x	2	x	x	x	x	x
22～24歳	2	x	x	x	x	x	8	2.0	0.0	258,188	8	3,210,625
25～29歳	24	2.5	0.0	250,589	18	3,590,395	20	1.5	0.1	237,590	11	3,072,355
30～34歳	39	4.3	0.3	251,474	34	3,523,765	22	4.7	0.0	263,465	16	3,969,100
35～39歳	26	5.5	0.1	249,998	24	3,528,712	32	4.6	0.1	250,548	23	3,297,352
40～44歳	14	7.3	0.8	344,815	14	5,068,886	24	4.5	0.1	245,503	16	3,588,875
45～49歳	4	x	x	x	x	x	6	11.0	0.0	297,520	6	3,929,933
50～54歳	12	3.5	0.9	439,867	12	6,372,175	10	8.1	0.0	249,369	10	3,553,250
55～59歳	4	x	x	x	x	x	7	15.1	0.6	276,895	6	3,994,917
60歳以上	43	13.5	0.7	226,827	41	3,476,941	9	17.6	0.2	177,578	9	3,042,856

年齢区分	大学卒											
	[男性]						[女性]					
	集計人員	平均勤続年数	平均扶養家族数	平成24年7月1か月の所定時間内賃金	平成23年年間給与支払額 集計人員 金額		集計人員	平均勤続年数	平均扶養家族数	平成24年7月1か月の所定時間内賃金	平成23年年間給与支払額 集計人員 金額	
20～21歳	-	-	-	-	-	-	-	-	-	-	-	-
22～24歳	14	0.4	0.0	224,442	6	2,435,250	14	0.6	0.0	222,722	7	2,874,200
25～29歳	39	2.3	0.0	240,129	26	3,359,676	45	2.6	0.0	259,624	37	3,249,471
30～34歳	51	3.8	0.2	296,235	42	5,090,999	43	4.2	0.1	243,627	33	3,382,579
35～39歳	30	4.3	0.1	306,977	22	4,260,041	25	5.4	0.0	280,440	18	3,999,089
40～44歳	51	3.9	0.4	317,051	40	3,646,608	23	5.6	0.1	300,303	22	4,189,927
45～49歳	23	7.4	1.4	400,634	21	4,990,387	16	6.2	0.0	307,940	13	3,502,454
50～54歳	30	5.6	0.9	366,792	24	5,051,808	16	7.3	0.0	239,664	14	3,097,122
55～59歳	29	12.0	1.0	366,698	25	5,935,568	9	10.0	0.0	378,033	9	5,378,311
60歳以上	181	12.9	0.7	284,972	166	4,346,251	24	15.6	0.1	224,805	24	3,004,404

(注) ①この表の所定時間内賃金は通勤手当を含んでいない。
 ②年間給与支払額は、所定時間外賃金や賞与も含まれるが通勤手当は含まれない。
 ③年間給与支払額は、平成23年1年間継続勤務していない者を除いて集計している。
 ④学歴計は、学歴不明分も含まれている。

第5表-① 初任給（産業別）

区分	高校卒	高専・短大卒	専門学校卒	大学卒
調査産業計	175,315	186,389	187,079	203,253
建設業	178,099	189,379	190,677	205,836
製造業	168,929	181,691	182,082	199,661
情報通信業	176,137	187,846	190,055	204,273
運輸業，郵便業	179,589	188,836	188,329	203,035
卸売業，小売業	176,743	188,343	187,705	208,404
金融業，保険業	175,500	188,486	195,690	205,821
不動産業， 物品賃貸業	180,629	188,606	191,631	200,733
学術研究， 専門・技術サービス業	176,895	187,254	191,588	200,579
宿泊業， 飲食サービス業	197,927	195,664	199,033	209,360
生活関連サービス業， 娯楽業	188,113	190,913	191,079	199,126
教育，学習支援業	202,500	194,857	190,600	219,806
医療，福祉	174,769	185,362	184,236	195,082
サービス業	171,100	182,631	184,100	194,684

第5表-② 初任給（規模別）

区分	高校卒	高専・短大卒	専門学校卒	大学卒
全規模	175,315	186,389	187,079	203,253
10～49人	178,993	188,740	189,297	205,142
50～99人	173,020	184,847	185,794	200,756
100～299人	168,972	182,621	182,866	202,410

第5表-③ 初任給（職種別）

調査産業計

区分	高校卒	高専・短大卒	専門学校卒	大学卒
全職種	175,315	186,389	187,079	203,253
営業販売系	175,331	187,193	187,919	203,607
事務系	173,372	185,237	185,998	202,730
技術系	172,993	184,833	185,847	202,880
生産系	169,977	183,239	183,488	200,563

建設業

区分	高校卒	高専・短大卒	専門学校卒	大学卒
全職種	178,099	189,379	190,677	205,836
営業販売系	173,731	185,020	186,444	202,539
事務系	176,536	188,291	188,961	205,949
技術系	178,644	190,402	191,786	206,688
生産系	172,742	186,100	187,727	205,554

製造業

区分	高校卒	高専・短大卒	専門学校卒	大学卒
全職種	168,929	181,691	182,082	199,661
営業販売系	168,568	182,237	182,848	201,119
事務系	167,695	180,807	181,275	199,257
技術系	168,565	182,318	183,085	201,318
生産系	167,772	180,570	180,930	198,194

情報通信業

区分	高校卒	高専・短大卒	専門学校卒	大学卒
全職種	176,137	187,846	190,055	204,273
営業販売系	178,000	190,687	193,072	206,564
事務系	176,207	187,698	189,762	203,819
技術系	176,031	186,116	188,542	203,068
生産系	177,100	187,840	199,000	208,844

運輸業，郵便業

区分	高校卒	高専・短大卒	専門学校卒	大学卒
全職種	179,589	188,836	188,329	203,035
営業販売系	188,027	195,425	194,573	212,813
事務系	174,591	185,117	183,310	201,448
技術系	171,789	183,360	177,975	198,150
生産系	179,967	194,280	193,489	199,622

卸売業，小売業

区分	高校卒	高専・短大卒	専門学校卒	大学卒
全職種	176,743	188,343	187,705	208,404
営業販売系	177,219	188,521	188,396	205,502
事務系	175,261	187,166	187,685	207,153
技術系	172,627	183,752	184,315	211,638
生産系	175,106	188,400	183,275	207,076

金融業，保険業

区分	高校卒	高専・短大卒	専門学校卒	大学卒
全職種	175,500	188,486	195,690	205,821
営業販売系	179,944	190,627	192,989	207,779
事務系	176,000	188,370	195,814	206,200
技術系	0	0	0	203,500
生産系	x	x	x	x

不動産業，物品賃貸業

区分	高校卒	高専・短大卒	専門学校卒	大学卒
全職種	180,629	188,606	191,631	200,733
営業販売系	176,229	188,125	189,286	199,438
事務系	182,073	189,977	193,291	204,000
技術系	158,500	179,000	178,500	187,333
生産系	x	x	x	x

学術研究，専門・技術サービス業

区分	高校卒	高専・短大卒	専門学校卒	大学卒
全職種	176,895	187,254	191,588	200,579
営業販売系	179,455	191,154	192,692	203,325
事務系	173,000	184,605	187,313	199,320
技術系	166,000	182,222	188,333	198,136
生産系	x	x	x	x

宿泊業，飲食サービス業

区分	高校卒	高専・短大卒	専門学校卒	大学卒
全職種	197,927	195,664	199,033	209,360
営業販売系	202,711	216,340	208,257	229,000
事務系	176,500	181,833	181,833	193,833
技術系	202,000	0	0	0
生産系	170,750	140,000	185,000	0

生活関連サービス業，娯楽業

区分	高校卒	高専・短大卒	専門学校卒	大学卒
全職種	188,113	190,913	191,079	199,126
営業販売系	186,758	190,913	192,545	199,181
事務系	187,130	191,816	192,096	200,725
技術系	193,240	190,543	191,257	197,057
生産系	x	x	x	x

教育，学習支援業

区分	高校卒	高専・短大卒	専門学校卒	大学卒
全職種	202,500	194,857	190,600	219,806
営業販売系	201,250	207,250	207,250	210,188
事務系	211,000	197,250	193,800	224,292
技術系	171,667	178,333	179,500	187,000
生産系	x	x	x	x

医療，福祉

区分	高校卒	高専・短大卒	専門学校卒	大学卒
全職種	174,769	185,362	184,236	195,082
営業販売系	183,800	195,600	200,500	208,667
事務系	171,500	182,314	186,800	194,425
技術系	172,375	188,286	184,200	197,455
生産系	x	x	0	x

サービス業

区分	高校卒	高専・短大卒	専門学校卒	大学卒
全職種	171,100	182,631	184,100	194,684
営業販売系	170,042	180,393	178,725	190,046
事務系	168,668	181,779	181,941	193,389
技術系	174,262	183,619	184,638	196,337
生産系	168,900	183,300	187,500	206,933

規模別〔10～49人〕

区分	高校卒	高専・短大卒	専門学校卒	大学卒
全職種	178,993	188,740	189,297	205,142
営業販売系	179,605	189,882	190,184	204,046
事務系	177,131	187,799	188,782	205,327
技術系	176,485	186,713	187,799	204,155
生産系	174,174	186,390	186,482	200,609

規模別〔50～99人〕

区分	高校卒	高専・短大卒	専門学校卒	大学卒
全職種	173,020	184,847	185,794	200,756
営業販売系	172,542	185,501	186,608	203,284
事務系	170,595	183,232	183,639	198,815
技術系	172,636	185,772	186,293	201,560
生産系	168,692	181,509	181,455	199,739

規模別〔100～299人〕

区分	高校卒	高専・短大卒	専門学校卒	大学卒
全職種	168,972	182,621	182,866	202,410
営業販売系	168,718	182,692	183,650	203,052
事務系	168,774	182,217	182,872	202,518
技術系	166,311	180,134	181,010	202,077
生産系	165,564	180,857	181,414	201,236

第6表-① モデル賃金（調査産業計）

[全職種]													
年齢	扶養家族数	高校卒			高専・短大卒			専門学校卒			大学卒		
		記入企業数	所定時間内賃金(通勤手当を除く)	指数	記入企業数	所定時間内賃金(通勤手当を除く)	指数	記入企業数	所定時間内賃金(通勤手当を除く)	指数	記入企業数	所定時間内賃金(通勤手当を除く)	指数
18	0	643	175,315	100.0	-	-	-	-	-	-	-	-	-
20	0	200	185,852	106.0	620	186,389	100.0	612	187,079	100.0	-	-	-
22	0	191	197,203	112.5	183	198,777	106.6	185	198,160	105.9	752	203,253	100.0
25	0	187	215,167	122.7	180	218,009	117.0	182	216,040	115.5	259	227,049	111.7
30	2	183	253,040	144.3	177	258,472	138.7	175	257,938	137.9	252	271,353	133.5
35	3	177	288,617	164.6	166	298,372	160.1	169	296,353	158.4	245	314,727	154.8
40	3	172	327,036	186.5	162	338,159	181.4	169	335,954	179.6	236	360,838	177.5
45	3	162	359,670	205.2	152	369,425	198.2	153	368,765	197.1	215	397,320	195.5
50	3	163	390,110	222.5	154	404,173	216.8	155	402,139	215.0	214	436,024	214.5
55	2	160	413,337	235.8	149	427,217	229.2	149	422,749	226.0	206	460,733	226.7
60	1	159	408,945	233.3	150	420,444	225.6	150	417,529	223.2	197	458,298	225.5

[営業販売]													
年齢	扶養家族数	高校卒			高専・短大卒			専門学校卒			大学卒		
		記入企業数	所定時間内賃金(通勤手当を除く)	指数	記入企業数	所定時間内賃金(通勤手当を除く)	指数	記入企業数	所定時間内賃金(通勤手当を除く)	指数	記入企業数	所定時間内賃金(通勤手当を除く)	指数
18	0	394	175,331	100.0	-	-	-	-	-	-	-	-	-
20	0	125	184,922	105.5	391	187,193	100.0	376	187,919	100.0	-	-	-
22	0	121	196,755	112.2	116	199,737	106.7	114	199,707	106.3	474	203,607	100.0
25	0	118	215,620	123.0	113	219,412	117.2	113	218,734	116.4	172	230,047	113.0
30	2	111	256,032	146.0	108	263,099	140.5	106	264,085	140.5	165	274,689	134.9
35	3	113	292,738	167.0	105	304,065	162.4	105	305,409	162.5	163	321,315	157.8
40	3	111	332,441	189.6	103	343,882	183.7	107	346,207	184.2	160	366,419	180.0
45	3	107	365,668	208.6	99	374,361	200.0	99	379,365	201.9	149	404,912	198.9
50	3	108	394,424	225.0	99	407,012	217.4	99	411,728	219.1	149	443,731	217.9
55	2	106	415,668	237.1	97	425,672	227.4	97	429,382	228.5	143	467,571	229.6
60	1	105	407,707	232.5	96	415,538	222.0	96	420,563	223.8	137	464,650	228.2

[事務]													
年齢	扶養家族数	高校卒			高専・短大卒			専門学校卒			大学卒		
		記入企業数	所定時間内賃金(通勤手当を除く)	指数	記入企業数	所定時間内賃金(通勤手当を除く)	指数	記入企業数	所定時間内賃金(通勤手当を除く)	指数	記入企業数	所定時間内賃金(通勤手当を除く)	指数
18	0	434	173,372	100.0	-	-	-	-	-	-	-	-	-
20	0	143	183,458	105.8	435	185,237	100.0	415	185,998	100.0	-	-	-
22	0	141	194,508	112.2	136	196,465	106.1	135	195,854	105.3	508	202,730	100.0
25	0	137	212,239	122.4	133	214,905	116.0	133	213,820	115.0	189	226,245	111.6
30	2	131	252,244	145.5	128	256,312	138.4	127	255,665	137.5	184	270,577	133.5
35	3	130	288,449	166.4	123	295,346	159.4	125	295,129	158.7	179	316,158	156.0
40	3	128	327,026	188.6	119	335,634	181.2	124	335,375	180.3	173	362,748	178.9
45	3	121	359,446	207.3	113	368,935	199.2	115	370,578	199.2	162	400,299	197.5
50	3	121	390,312	225.1	113	403,855	218.0	115	405,574	218.1	160	440,216	217.1
55	2	118	415,661	239.8	111	427,474	230.8	112	427,503	229.8	155	468,740	231.2
60	1	117	406,252	234.3	109	416,906	225.1	110	419,208	225.4	146	463,353	228.6

[技術]													
年齢	扶養家族数	高校卒			高専・短大卒			専門学校卒			大学卒		
		記入企業数	所定時間内賃金(通勤手当を除く)	指数	記入企業数	所定時間内賃金(通勤手当を除く)	指数	記入企業数	所定時間内賃金(通勤手当を除く)	指数	記入企業数	所定時間内賃金(通勤手当を除く)	指数
18	0	313	172,993	100.0	-	-	-	-	-	-	-	-	-
20	0	104	186,825	108.0	311	184,833	100.0	318	185,847	100.0	-	-	-
22	0	101	197,880	114.4	105	199,655	108.0	106	199,319	107.2	361	202,880	100.0
25	0	99	215,082	124.3	105	218,279	118.1	105	216,830	116.7	136	228,241	112.5
30	2	96	254,802	147.3	102	260,088	140.7	100	259,504	139.6	134	273,733	134.9
35	3	96	287,754	166.3	99	299,200	161.9	99	297,735	160.2	131	315,064	155.3
40	3	93	326,533	188.8	97	338,472	183.1	99	337,209	181.4	126	358,795	176.9
45	3	88	358,028	207.0	90	368,572	199.4	89	367,185	197.6	117	392,147	193.3
50	3	88	389,231	225.0	91	404,535	218.9	90	400,859	215.7	117	430,104	212.0
55	2	86	413,891	239.3	88	429,540	232.4	86	422,491	227.3	112	461,310	227.4
60	1	84	409,075	236.5	87	421,710	228.2	85	417,005	224.4	106	457,747	225.6

[生産]													
年齢	扶養家族数	高校卒			高専・短大卒			専門学校卒			大学卒		
		記入企業数	所定時間内賃金(通勤手当を除く)	指数	記入企業数	所定時間内賃金(通勤手当を除く)	指数	記入企業数	所定時間内賃金(通勤手当を除く)	指数	記入企業数	所定時間内賃金(通勤手当を除く)	指数
18	0	202	169,977	100.0	-	-	-	-	-	-	-	-	-
20	0	68	181,247	106.6	180	183,239	100.0	177	183,488	100.0	-	-	-
22	0	67	192,148	113.0	59	196,039	107.0	61	193,389	105.4	201	200,563	100.0
25	0	64	209,961	123.5	55	215,251	117.5	57	210,426	114.7	66	222,015	110.7
30	2	66	245,809	144.6	57	253,618	138.4	58	251,948	137.3	65	265,457	132.4
35	3	61	280,884	165.2	53	291,536	159.1	53	288,587	157.3	62	302,108	150.6
40	3	61	320,451	188.5	52	331,660	181.0	54	328,970	179.3	63	343,752	171.4
45	3	56	356,696	209.9	49	364,359	198.8	49	361,527	197.0	56	382,104	190.5
50	3	61	385,785	227.0	52	401,012	218.8	52	396,515	216.1	58	421,764	210.3
55	2	58	410,721	241.6	49	423,047	230.9	49	416,410	226.9	57	448,323	223.5
60	1	58	396,264	233.1	52	415,021	226.5	52	410,573	223.8	57	451,416	225.1

第6表-② モデル賃金（建設業）

[全職種]													
年齢	扶養家族数	高校卒			高専・短大卒			専門学校卒			大学卒		
		記入企業数	所定時間内賃金(通勤手当を除く)	指数	記入企業数	所定時間内賃金(通勤手当を除く)	指数	記入企業数	所定時間内賃金(通勤手当を除く)	指数	記入企業数	所定時間内賃金(通勤手当を除く)	指数
18	0	73	178,099	100.0	-	-	-	-	-	-	-	-	-
20	0	26	195,200	109.6	61	189,379	100.0	65	190,677	100.0	-	-	-
22	0	24	206,225	115.8	18	209,494	110.6	19	209,037	109.6	74	205,836	100.0
25	0	24	226,804	127.3	19	229,837	121.4	20	226,245	118.7	25	238,764	116.0
30	2	24	265,871	149.3	18	270,578	142.9	18	265,539	139.3	25	282,188	137.1
35	3	23	302,278	169.7	19	314,616	166.1	19	309,316	162.2	27	331,248	160.9
40	3	24	343,025	192.6	19	358,626	189.4	20	354,075	185.7	25	377,580	183.4
45	3	22	374,382	210.2	17	386,476	204.1	17	382,947	200.8	22	397,695	193.2
50	3	23	411,291	230.9	18	422,406	223.0	18	414,094	217.2	23	431,565	209.7
55	2	23	436,500	245.1	18	455,750	240.7	18	442,089	231.9	23	463,970	225.4
60	1	23	438,948	246.5	18	456,428	241.0	18	459,261	240.9	23	467,057	226.9

[営業販売]													
年齢	扶養家族数	高校卒			高専・短大卒			専門学校卒			大学卒		
		記入企業数	所定時間内賃金(通勤手当を除く)	指数	記入企業数	所定時間内賃金(通勤手当を除く)	指数	記入企業数	所定時間内賃金(通勤手当を除く)	指数	記入企業数	所定時間内賃金(通勤手当を除く)	指数
18	0	35	173,731	100.0	-	-	-	-	-	-	-	-	-
20	0	11	188,409	108.4	35	185,020	100.0	34	186,444	100.0	-	-	-
22	0	11	201,545	116.0	9	201,956	109.2	8	200,800	107.7	41	202,539	100.0
25	0	12	223,150	128.4	9	224,433	121.3	9	224,433	120.4	13	228,385	112.8
30	2	11	257,936	148.5	9	259,822	140.4	8	257,775	138.3	14	267,086	131.9
35	3	11	294,964	169.8	9	299,456	161.9	8	298,925	160.3	15	315,040	155.5
40	3	11	336,882	193.9	9	340,333	183.9	9	343,956	184.5	13	360,354	177.9
45	3	10	366,750	211.1	8	372,838	201.5	7	371,243	199.1	12	392,617	193.8
50	3	10	405,130	233.2	8	411,363	222.3	7	403,900	216.6	12	428,092	211.4
55	2	10	433,130	249.3	8	437,450	236.4	7	429,100	230.1	12	466,117	230.1
60	1	10	414,110	238.4	8	418,038	225.9	7	434,900	233.3	12	451,825	223.1

[事務]													
年齢	扶養家族数	高校卒			高専・短大卒			専門学校卒			大学卒		
		記入企業数	所定時間内賃金(通勤手当を除く)	指数	記入企業数	所定時間内賃金(通勤手当を除く)	指数	記入企業数	所定時間内賃金(通勤手当を除く)	指数	記入企業数	所定時間内賃金(通勤手当を除く)	指数
18	0	47	176,536	100.0	-	-	-	-	-	-	-	-	-
20	0	15	188,900	107.0	44	188,291	100.0	46	188,961	100.0	-	-	-
22	0	15	201,267	114.0	12	202,967	107.8	12	198,033	104.8	51	205,949	100.0
25	0	16	222,863	126.2	12	225,575	119.8	13	221,146	117.0	18	238,311	115.7
30	2	15	256,620	145.4	12	260,450	138.3	12	253,725	134.3	18	281,067	136.5
35	3	15	293,173	166.1	12	299,342	159.0	12	291,783	154.4	19	329,558	160.0
40	3	15	333,247	188.8	12	339,167	180.1	13	334,431	177.0	18	370,644	180.0
45	3	14	363,607	206.0	11	371,791	197.5	11	365,427	193.4	16	389,025	188.9
50	3	14	398,950	226.0	11	407,991	216.7	11	395,300	209.2	16	423,506	205.6
55	2	14	428,093	242.5	11	437,873	232.6	11	425,518	225.2	16	460,088	223.4
60	1	14	415,221	235.2	11	428,755	227.7	11	434,209	229.8	16	449,619	218.3

[技術]													
年齢	扶養家族数	高校卒			高専・短大卒			専門学校卒			大学卒		
		記入企業数	所定時間内賃金(通勤手当を除く)	指数	記入企業数	所定時間内賃金(通勤手当を除く)	指数	記入企業数	所定時間内賃金(通勤手当を除く)	指数	記入企業数	所定時間内賃金(通勤手当を除く)	指数
18	0	64	178,644	100.0	-	-	-	-	-	-	-	-	-
20	0	23	196,004	109.7	54	190,402	100.0	58	191,786	100.0	-	-	-
22	0	21	206,405	115.5	17	211,347	111.0	18	210,761	109.9	66	206,688	100.0
25	0	21	227,000	127.1	18	232,144	121.9	19	228,242	119.0	24	240,867	116.5
30	2	21	267,367	149.7	17	274,382	144.1	17	269,047	140.3	23	287,861	139.3
35	3	20	303,980	170.2	18	319,456	167.8	18	313,861	163.7	25	338,608	163.8
40	3	21	346,157	193.8	18	364,700	191.5	19	359,589	187.5	24	382,925	185.3
45	3	19	377,879	211.5	16	393,588	206.7	16	389,838	203.3	21	403,648	195.3
50	3	20	414,880	232.2	17	429,835	225.8	17	421,035	219.5	22	437,723	211.8
55	2	20	442,840	247.9	17	464,418	243.9	17	449,953	234.6	22	471,041	227.9
60	1	20	444,345	248.7	17	464,476	243.9	17	467,476	243.7	22	473,759	229.2

[生産]													
年齢	扶養家族数	高校卒			高専・短大卒			専門学校卒			大学卒		
		記入企業数	所定時間内賃金(通勤手当を除く)	指数	記入企業数	所定時間内賃金(通勤手当を除く)	指数	記入企業数	所定時間内賃金(通勤手当を除く)	指数	記入企業数	所定時間内賃金(通勤手当を除く)	指数
18	0	12	172,742	100.0	-	-	-	-	-	-	-	-	-
20	0	3	x	x	12	186,100	100.0	11	187,727	100.0	-	-	-
22	0	3	x	x	3	x	x	2	x	x	13	205,554	100.0
25	0	3	x	x	3	x	x	2	x	x	3	x	x
30	2	3	x	x	3	x	x	2	x	x	3	x	x
35	3	3	x	x	3	x	x	2	x	x	3	x	x
40	3	3	x	x	3	x	x	2	x	x	3	x	x
45	3	3	x	x	3	x	x	2	x	x	3	x	x
50	3	3	x	x	3	x	x	2	x	x	3	x	x
55	2	3	x	x	3	x	x	2	x	x	3	x	x
60	1	3	x	x	3	x	x	2	x	x	3	x	x

第6表-③ モデル賃金（製造業）

[全職種]

年齢	扶養家族数	高校卒			高専・短大卒			専門学校卒			大学卒		
		記入企業数	所定時間内賃金(通勤手当を除く)	指数	記入企業数	所定時間内賃金(通勤手当を除く)	指数	記入企業数	所定時間内賃金(通勤手当を除く)	指数	記入企業数	所定時間内賃金(通勤手当を除く)	指数
18	0	215	168,929	100.0	-	-	-	-	-	-	-	-	-
20	0	71	179,356	106.2	181	181,691	100.0	179	182,082	100.0	-	-	-
22	0	70	189,813	112.4	55	195,105	107.4	58	193,253	106.1	212	199,661	100.0
25	0	69	207,552	122.9	53	215,313	118.5	55	212,798	116.9	74	222,820	111.6
30	2	69	244,096	144.5	55	253,151	139.3	55	253,071	139.0	72	266,758	133.6
35	3	65	278,631	164.9	52	293,265	161.4	53	291,292	160.0	69	303,704	152.1
40	3	65	316,911	187.6	50	335,262	184.5	53	332,464	182.6	68	346,915	173.8
45	3	61	351,125	207.9	48	368,173	202.6	49	364,896	200.4	63	382,167	191.4
50	3	65	378,998	224.4	50	406,410	223.7	51	401,894	220.7	64	421,833	211.3
55	2	62	402,365	238.2	47	427,962	235.5	48	421,242	231.3	62	448,229	224.5
60	1	63	401,903	237.9	51	431,841	237.7	52	425,706	233.8	64	458,286	229.5

[営業販売]

年齢	扶養家族数	高校卒			高専・短大卒			専門学校卒			大学卒		
		記入企業数	所定時間内賃金(通勤手当を除く)	指数	記入企業数	所定時間内賃金(通勤手当を除く)	指数	記入企業数	所定時間内賃金(通勤手当を除く)	指数	記入企業数	所定時間内賃金(通勤手当を除く)	指数
18	0	145	168,568	100.0	-	-	-	-	-	-	-	-	-
20	0	52	179,252	106.3	126	182,237	100.0	123	182,848	100.0	-	-	-
22	0	51	189,869	112.6	40	196,145	107.6	41	195,090	106.7	149	201,119	100.0
25	0	50	208,292	123.6	38	215,432	118.2	39	214,431	117.3	57	225,812	112.3
30	2	47	248,785	147.6	37	255,919	140.4	38	255,705	139.8	53	269,994	134.2
35	3	47	282,923	167.8	37	297,303	163.1	38	295,924	161.8	53	309,102	153.7
40	3	47	321,494	190.7	36	336,675	184.7	38	333,624	182.5	52	349,060	173.6
45	3	46	355,826	211.1	36	367,792	201.8	37	365,311	199.8	50	382,948	190.4
50	3	48	381,194	226.1	36	402,458	220.8	37	399,573	218.5	50	419,522	208.6
55	2	47	404,649	240.1	35	419,280	230.1	36	415,064	227.0	48	445,373	221.4
60	1	47	405,732	240.7	37	427,697	234.7	38	423,782	231.8	50	458,776	228.1

[事務]

年齢	扶養家族数	高校卒			高専・短大卒			専門学校卒			大学卒		
		記入企業数	所定時間内賃金(通勤手当を除く)	指数	記入企業数	所定時間内賃金(通勤手当を除く)	指数	記入企業数	所定時間内賃金(通勤手当を除く)	指数	記入企業数	所定時間内賃金(通勤手当を除く)	指数
18	0	159	167,695	100.0	-	-	-	-	-	-	-	-	-
20	0	55	176,729	105.4	136	180,807	100.0	135	181,275	100.0	-	-	-
22	0	55	187,307	111.7	44	193,752	107.2	46	192,348	106.1	159	199,257	100.0
25	0	53	203,013	121.1	41	210,220	116.3	43	208,707	115.1	59	221,381	111.1
30	2	51	242,620	144.7	41	250,022	138.3	43	248,923	137.3	55	262,676	131.8
35	3	49	275,708	164.4	40	287,393	159.0	42	284,800	157.1	54	299,156	150.1
40	3	50	314,434	187.5	38	330,332	182.7	41	325,573	179.6	53	343,557	172.4
45	3	47	346,270	206.5	36	361,881	200.1	38	356,834	196.8	49	376,859	189.1
50	3	50	373,916	223.0	37	400,459	221.5	39	394,505	217.6	50	414,964	208.3
55	2	48	397,813	237.2	36	421,167	232.9	38	413,553	228.1	48	442,369	222.0
60	1	47	391,292	233.3	37	421,878	233.3	39	415,023	228.9	48	450,515	226.1

[技術]

年齢	扶養家族数	高校卒			高専・短大卒			専門学校卒			大学卒		
		記入企業数	所定時間内賃金(通勤手当を除く)	指数	記入企業数	所定時間内賃金(通勤手当を除く)	指数	記入企業数	所定時間内賃金(通勤手当を除く)	指数	記入企業数	所定時間内賃金(通勤手当を除く)	指数
18	0	117	168,565	100.0	-	-	-	-	-	-	-	-	-
20	0	40	179,073	106.2	106	182,318	100.0	104	183,085	100.0	-	-	-
22	0	40	190,285	112.9	37	195,959	107.5	36	195,258	106.6	121	201,318	100.0
25	0	40	206,070	122.2	36	213,511	117.1	34	212,518	116.1	45	224,193	111.4
30	2	39	247,113	146.6	37	253,973	139.3	34	255,065	139.3	44	269,445	133.8
35	3	38	280,737	166.5	35	294,829	161.7	33	293,785	160.5	42	307,826	152.9
40	3	39	320,718	190.3	34	336,371	184.5	34	334,835	182.9	42	353,452	175.6
45	3	37	359,611	213.3	33	373,591	204.9	31	372,523	203.5	39	394,992	196.2
50	3	39	389,497	231.1	34	417,788	229.2	32	416,259	227.4	40	440,798	219.0
55	2	38	419,108	248.6	33	444,121	243.6	31	440,210	240.4	38	475,821	236.4
60	1	36	411,978	244.4	34	445,438	244.3	32	440,403	240.5	38	486,708	241.8

[生産]

年齢	扶養家族数	高校卒			高専・短大卒			専門学校卒			大学卒		
		記入企業数	所定時間内賃金(通勤手当を除く)	指数	記入企業数	所定時間内賃金(通勤手当を除く)	指数	記入企業数	所定時間内賃金(通勤手当を除く)	指数	記入企業数	所定時間内賃金(通勤手当を除く)	指数
18	0	146	167,772	100.0	-	-	-	-	-	-	-	-	-
20	0	48	178,585	106.4	122	180,570	100.0	121	180,930	100.0	-	-	-
22	0	48	188,871	112.6	40	194,940	108.0	42	192,274	106.3	138	198,194	100.0
25	0	47	205,913	122.7	36	213,644	118.3	38	209,858	116.0	45	221,722	111.9
30	2	49	243,584	145.2	38	253,484	140.4	39	251,954	139.3	44	269,066	135.8
35	3	44	277,364	165.3	35	293,857	162.7	36	289,497	160.0	41	304,598	153.7
40	3	45	316,798	188.8	35	337,160	186.7	37	330,527	182.7	43	348,156	175.7
45	3	41	353,066	210.4	33	372,433	206.3	34	365,009	201.7	38	386,024	194.8
50	3	46	379,839	226.4	36	409,177	226.9	37	401,527	221.9	40	425,808	214.8
55	2	43	402,791	240.1	33	430,197	238.2	34	419,721	232.0	39	450,638	227.4
60	1	44	395,727	235.9	36	428,439	237.3	37	418,681	231.4	41	461,981	233.1

第6表-④ モデル賃金（情報通信業）

[全職種]													
年齢	扶養家族数	高校卒			高専・短大卒			専門学校卒			大学卒		
		記入企業数	所定時間内賃金(通勤手当を除く)	指数	記入企業数	所定時間内賃金(通勤手当を除く)	指数	記入企業数	所定時間内賃金(通勤手当を除く)	指数	記入企業数	所定時間内賃金(通勤手当を除く)	指数
18	0	38	176,137	100.0	-	-	-	-	-	-	-	-	-
20	0	13	195,492	111.0	54	187,846	100.0	53	190,055	100.0	-	-	-
22	0	13	208,877	118.6	20	203,335	108.2	18	201,961	106.3	74	204,273	100.0
25	0	13	231,592	131.5	21	225,771	120.2	19	223,442	117.6	34	227,721	111.5
30	2	13	277,377	157.5	19	276,053	147.0	18	272,883	143.6	33	276,618	135.4
35	3	13	319,400	181.3	19	321,205	171.0	19	316,879	166.7	32	321,581	157.4
40	3	12	364,083	206.7	18	368,711	196.3	18	360,989	189.9	30	371,127	181.7
45	3	11	392,173	222.7	17	412,776	219.7	17	400,953	211.0	29	425,786	208.4
50	3	11	434,818	246.9	17	453,435	241.4	17	436,924	229.9	28	479,779	234.9
55	2	11	461,791	262.2	17	481,047	256.1	16	464,238	244.3	28	509,225	249.3
60	1	11	463,145	262.9	14	472,643	251.6	13	451,846	237.7	23	502,378	245.9

[営業販売]													
年齢	扶養家族数	高校卒			高専・短大卒			専門学校卒			大学卒		
		記入企業数	所定時間内賃金(通勤手当を除く)	指数	記入企業数	所定時間内賃金(通勤手当を除く)	指数	記入企業数	所定時間内賃金(通勤手当を除く)	指数	記入企業数	所定時間内賃金(通勤手当を除く)	指数
18	0	23	178,000	100.0	-	-	-	-	-	-	-	-	-
20	0	8	202,200	113.6	31	190,687	100.0	29	193,072	100.0	-	-	-
22	0	8	215,750	121.2	12	206,917	108.5	12	206,917	107.2	45	206,564	100.0
25	0	8	231,475	130.0	12	224,183	117.6	12	224,183	116.1	22	227,027	109.9
30	2	8	278,350	156.4	12	272,792	143.1	12	272,792	141.3	22	273,941	132.6
35	3	8	323,250	181.6	12	318,333	166.9	12	318,333	164.9	21	318,790	154.3
40	3	8	363,788	204.4	12	362,233	190.0	12	362,233	187.6	22	363,036	175.7
45	3	8	404,125	227.0	12	412,117	216.1	12	412,117	213.5	21	424,852	205.7
50	3	8	454,325	255.2	12	450,308	236.2	12	450,308	233.2	21	479,619	232.2
55	2	8	484,088	272.0	12	484,692	254.2	12	484,692	251.0	21	520,305	251.9
60	1	8	481,063	270.3	9	468,667	245.8	9	468,667	242.7	16	511,388	247.6

[事務]													
年齢	扶養家族数	高校卒			高専・短大卒			専門学校卒			大学卒		
		記入企業数	所定時間内賃金(通勤手当を除く)	指数	記入企業数	所定時間内賃金(通勤手当を除く)	指数	記入企業数	所定時間内賃金(通勤手当を除く)	指数	記入企業数	所定時間内賃金(通勤手当を除く)	指数
18	0	28	176,207	100.0	-	-	-	-	-	-	-	-	-
20	0	9	203,067	115.2	40	187,698	100.0	37	189,762	100.0	-	-	-
22	0	9	216,222	122.7	14	202,500	107.9	14	202,500	106.7	53	203,819	100.0
25	0	9	239,089	135.7	15	224,613	119.7	14	224,729	118.4	25	227,864	111.8
30	2	9	286,311	162.5	14	274,393	146.2	14	274,393	144.6	25	275,448	135.1
35	3	9	331,778	188.3	14	320,500	170.8	15	320,333	168.8	24	319,858	156.9
40	3	9	373,367	211.9	14	363,664	193.8	15	361,420	190.5	23	364,404	178.8
45	3	8	404,125	229.3	13	404,438	215.5	14	404,264	213.0	22	418,691	205.4
50	3	8	454,325	257.8	13	440,246	234.6	14	442,943	233.4	21	473,405	232.3
55	2	8	484,088	274.7	13	471,638	251.3	13	471,638	248.5	21	511,495	251.0
60	1	8	481,063	273.0	10	452,750	241.2	10	452,750	238.6	16	496,356	243.5

[技術]													
年齢	扶養家族数	高校卒			高専・短大卒			専門学校卒			大学卒		
		記入企業数	所定時間内賃金(通勤手当を除く)	指数	記入企業数	所定時間内賃金(通勤手当を除く)	指数	記入企業数	所定時間内賃金(通勤手当を除く)	指数	記入企業数	所定時間内賃金(通勤手当を除く)	指数
18	0	29	176,031	100.0	-	-	-	-	-	-	-	-	-
20	0	8	197,975	112.5	43	186,116	100.0	43	188,542	100.0	-	-	-
22	0	8	208,213	118.3	15	200,147	107.5	14	197,286	104.6	53	203,068	100.0
25	0	8	231,063	131.3	16	222,013	119.3	15	218,760	116.0	25	229,008	112.8
30	2	8	275,175	156.3	14	271,736	146.0	14	267,421	141.8	24	279,771	137.8
35	3	8	314,725	178.8	14	314,443	168.9	15	309,213	164.0	24	322,513	158.8
40	3	7	355,771	202.1	13	360,723	193.8	14	351,386	186.4	21	372,952	183.7
45	3	6	372,433	211.6	12	402,767	216.4	13	387,862	205.7	21	426,448	210.0
50	3	6	417,033	236.9	12	443,542	238.3	13	423,423	224.6	20	479,825	236.3
55	2	6	445,383	253.0	12	473,450	254.4	12	450,950	239.2	20	515,850	254.0
60	1	6	429,983	244.3	9	448,267	240.9	9	420,489	223.0	15	493,940	243.2

[生産]													
年齢	扶養家族数	高校卒			高専・短大卒			専門学校卒			大学卒		
		記入企業数	所定時間内賃金(通勤手当を除く)	指数	記入企業数	所定時間内賃金(通勤手当を除く)	指数	記入企業数	所定時間内賃金(通勤手当を除く)	指数	記入企業数	所定時間内賃金(通勤手当を除く)	指数
18	0	5	177,100	100.0	-	-	-	-	-	-	-	-	-
20	0	3	x	x	5	187,840	100.0	4	x	x	-	-	-
22	0	3	x	x	3	x	x	3	x	x	9	208,844	100.0
25	0	3	x	x	3	x	x	3	x	x	5	234,680	112.4
30	2	3	x	x	3	x	x	3	x	x	5	274,800	131.6
35	3	3	x	x	3	x	x	3	x	x	5	320,080	153.3
40	3	3	x	x	3	x	x	3	x	x	5	359,380	172.1
45	3	3	x	x	3	x	x	3	x	x	5	424,520	203.3
50	3	3	x	x	3	x	x	3	x	x	5	483,340	231.4
55	2	3	x	x	3	x	x	3	x	x	5	523,800	250.8
60	1	3	x	x	3	x	x	3	x	x	4	x	x

第6表-⑤ モデル賃金（運輸業，郵便業）

[全職種]													
年齢	扶養家族数	高校卒			高専・短大卒			専門学校卒			大学卒		
		記入企業数	所定時間内賃金(通勤手当を除く)	指数	記入企業数	所定時間内賃金(通勤手当を除く)	指数	記入企業数	所定時間内賃金(通勤手当を除く)	指数	記入企業数	所定時間内賃金(通勤手当を除く)	指数
18	0	36	179,589	100.0	-	-	-	-	-	-	-	-	-
20	0	11	179,873	100.2	39	188,836	100.0	34	188,329	100.0	-	-	-
22	0	9	192,244	107.0	9	192,278	101.8	8	190,675	101.2	40	203,035	100.0
25	0	10	207,290	115.4	8	211,213	111.8	7	206,600	109.7	10	222,290	109.5
30	2	9	245,633	136.8	8	249,538	132.1	7	249,729	132.6	8	257,813	127.0
35	3	10	285,880	159.2	8	292,925	155.1	8	279,863	148.6	11	325,573	160.4
40	3	9	334,178	186.1	8	345,663	183.0	8	328,400	174.4	9	407,922	200.9
45	3	9	382,856	213.2	7	402,171	213.0	6	409,850	217.6	8	491,238	241.9
50	3	8	413,888	230.5	7	451,129	238.9	6	461,150	244.9	8	551,388	271.6
55	2	9	444,444	247.5	8	465,475	246.5	7	471,214	250.2	8	512,613	252.5
60	1	8	454,638	253.2	7	470,129	249.0	6	481,783	255.8	7	543,429	267.7

[営業販売]													
年齢	扶養家族数	高校卒			高専・短大卒			専門学校卒			大学卒		
		記入企業数	所定時間内賃金(通勤手当を除く)	指数	記入企業数	所定時間内賃金(通勤手当を除く)	指数	記入企業数	所定時間内賃金(通勤手当を除く)	指数	記入企業数	所定時間内賃金(通勤手当を除く)	指数
18	0	11	188,027	100.0	-	-	-	-	-	-	-	-	-
20	0	4	x	x	12	195,425	100.0	11	194,573	100.0	-	-	-
22	0	3	x	x	3	x	x	3	x	x	15	212,813	100.0
25	0	4	x	x	2	x	x	2	x	x	5	233,520	109.7
30	2	3	x	x	2	x	x	2	x	x	3	x	x
35	3	4	x	x	2	x	x	2	x	x	4	x	x
40	3	3	x	x	2	x	x	2	x	x	4	x	x
45	3	4	x	x	2	x	x	2	x	x	4	x	x
50	3	3	x	x	2	x	x	2	x	x	4	x	x
55	2	3	x	x	2	x	x	2	x	x	3	x	x
60	1	3	x	x	2	x	x	2	x	x	3	x	x

[事務]													
年齢	扶養家族数	高校卒			高専・短大卒			専門学校卒			大学卒		
		記入企業数	所定時間内賃金(通勤手当を除く)	指数	記入企業数	所定時間内賃金(通勤手当を除く)	指数	記入企業数	所定時間内賃金(通勤手当を除く)	指数	記入企業数	所定時間内賃金(通勤手当を除く)	指数
18	0	22	174,591	100.0	-	-	-	-	-	-	-	-	-
20	0	9	180,089	103.1	24	185,117	100.0	21	183,310	100.0	-	-	-
22	0	8	189,238	108.4	8	189,275	102.2	8	190,675	104.0	25	201,448	100.0
25	0	9	202,444	116.0	7	205,543	111.0	7	206,600	112.7	10	222,290	110.3
30	2	8	244,238	139.9	7	248,500	134.2	7	249,729	136.2	8	257,813	128.0
35	3	9	285,478	163.5	7	293,414	158.5	7	294,843	160.8	10	335,330	166.5
40	3	8	335,225	192.0	7	348,500	188.3	7	350,171	191.0	9	407,922	202.5
45	3	8	385,738	220.9	6	409,233	221.1	6	409,850	223.6	8	491,238	243.9
50	3	7	416,314	238.5	6	460,167	248.6	6	461,150	251.6	8	551,388	273.7
55	2	7	468,243	268.2	6	500,250	270.2	6	501,583	273.6	7	544,557	270.3
60	1	7	461,200	264.2	6	480,367	259.5	6	481,783	262.8	7	543,429	269.8

[技術]													
年齢	扶養家族数	高校卒			高専・短大卒			専門学校卒			大学卒		
		記入企業数	所定時間内賃金(通勤手当を除く)	指数	記入企業数	所定時間内賃金(通勤手当を除く)	指数	記入企業数	所定時間内賃金(通勤手当を除く)	指数	記入企業数	所定時間内賃金(通勤手当を除く)	指数
18	0	9	171,789	100.0	-	-	-	-	-	-	-	-	-
20	0	-	-	-	10	183,360	100.0	8	177,975	100.0	-	-	-
22	0	-	-	-	-	-	-	-	-	-	8	198,150	100.0
25	0	1	x	x	-	-	-	-	-	-	-	-	-
30	2	-	-	-	-	-	-	-	-	-	-	-	-
35	3	1	x	x	-	-	-	-	-	-	-	-	-
40	3	-	-	-	-	-	-	-	-	-	-	-	-
45	3	1	x	x	-	-	-	-	-	-	-	-	-
50	3	-	-	-	-	-	-	-	-	-	-	-	-
55	2	-	-	-	-	-	-	-	-	-	-	-	-
60	1	-	-	-	-	-	-	-	-	-	-	-	-

[生産]													
年齢	扶養家族数	高校卒			高専・短大卒			専門学校卒			大学卒		
		記入企業数	所定時間内賃金(通勤手当を除く)	指数	記入企業数	所定時間内賃金(通勤手当を除く)	指数	記入企業数	所定時間内賃金(通勤手当を除く)	指数	記入企業数	所定時間内賃金(通勤手当を除く)	指数
18	0	9	179,967	100.0	-	-	-	-	-	-	-	-	-
20	0	3	x	x	10	194,280	100.0	9	193,489	100.0	-	-	-
22	0	3	x	x	3	x	x	2	x	x	9	199,622	100.0
25	0	3	x	x	3	x	x	2	x	x	2	x	x
30	2	3	x	x	3	x	x	2	x	x	2	x	x
35	3	3	x	x	3	x	x	2	x	x	2	x	x
40	3	3	x	x	3	x	x	2	x	x	2	x	x
45	3	3	x	x	3	x	x	2	x	x	2	x	x
50	3	3	x	x	3	x	x	2	x	x	2	x	x
55	2	3	x	x	3	x	x	2	x	x	2	x	x
60	1	3	x	x	3	x	x	2	x	x	2	x	x

第6表-⑥ モデル賃金（卸売業、小売業）

[全職種]													
年齢	扶養家族数	高校卒			高専・短大卒			専門学校卒			大学卒		
		記入企業数	所定時間内賃金(通勤手当を除く)	指数	記入企業数	所定時間内賃金(通勤手当を除く)	指数	記入企業数	所定時間内賃金(通勤手当を除く)	指数	記入企業数	所定時間内賃金(通勤手当を除く)	指数
18	0	138	176,743	100.0	-	-	-	-	-	-	-	-	-
20	0	40	182,750	103.4	132	188,343	100.0	128	187,705	100.0	-	-	-
22	0	40	194,903	110.3	37	196,908	104.5	35	195,954	104.4	163	208,404	100.0
25	0	39	213,121	120.6	38	215,632	114.5	36	214,478	114.3	48	230,502	110.6
30	2	37	247,059	139.8	36	254,072	134.9	34	252,362	134.4	48	271,250	130.2
35	3	38	276,989	156.7	34	287,482	152.6	33	287,524	153.2	47	312,638	150.0
40	3	35	308,534	174.6	33	320,603	170.2	33	319,279	170.1	46	350,335	168.1
45	3	32	330,997	187.3	31	344,129	182.7	30	346,130	184.4	41	379,071	181.9
50	3	32	352,047	199.2	31	364,845	193.7	30	366,783	195.4	41	409,846	196.7
55	2	32	367,159	207.7	30	378,627	201.0	29	379,797	202.3	39	425,962	204.4
60	1	32	366,684	207.5	30	369,890	196.4	29	373,128	198.8	38	417,166	200.2

[営業販売]													
年齢	扶養家族数	高校卒			高専・短大卒			専門学校卒			大学卒		
		記入企業数	所定時間内賃金(通勤手当を除く)	指数	記入企業数	所定時間内賃金(通勤手当を除く)	指数	記入企業数	所定時間内賃金(通勤手当を除く)	指数	記入企業数	所定時間内賃金(通勤手当を除く)	指数
18	0	104	177,219	100.0	-	-	-	-	-	-	-	-	-
20	0	30	183,980	103.8	104	188,521	100.0	99	188,396	100.0	-	-	-
22	0	30	197,567	111.5	30	198,627	105.4	28	198,093	105.1	124	205,502	100.0
25	0	29	218,955	123.6	31	219,355	116.4	29	219,214	116.4	37	235,097	114.4
30	2	28	254,707	143.7	29	260,834	138.4	27	261,070	138.6	37	278,968	135.7
35	3	29	286,021	161.4	28	296,511	157.3	27	298,674	158.5	37	326,003	158.6
40	3	28	322,289	181.9	27	332,733	176.5	27	333,041	176.8	37	367,543	178.9
45	3	25	346,536	195.5	25	356,840	189.3	24	362,204	192.3	32	399,084	194.2
50	3	25	366,880	207.0	25	375,908	199.4	24	381,292	202.4	32	429,872	209.2
55	2	24	377,263	212.9	24	387,992	205.8	23	392,657	208.4	31	448,435	218.2
60	1	24	371,767	209.8	24	373,321	198.0	23	380,161	201.8	30	430,737	209.6

[事務]													
年齢	扶養家族数	高校卒			高専・短大卒			専門学校卒			大学卒		
		記入企業数	所定時間内賃金(通勤手当を除く)	指数	記入企業数	所定時間内賃金(通勤手当を除く)	指数	記入企業数	所定時間内賃金(通勤手当を除く)	指数	記入企業数	所定時間内賃金(通勤手当を除く)	指数
18	0	89	175,261	100.0	-	-	-	-	-	-	-	-	-
20	0	31	182,632	104.2	91	187,166	100.0	85	187,685	100.0	-	-	-
22	0	31	193,555	110.4	30	195,773	104.6	28	194,500	103.6	100	207,153	100.0
25	0	29	213,703	121.9	31	215,497	115.1	29	214,055	114.1	33	228,276	110.2
30	2	28	250,261	142.8	29	256,648	137.1	27	254,685	137.1	33	271,336	131.0
35	3	28	280,521	160.1	27	291,556	155.8	26	291,765	155.5	31	319,516	154.2
40	3	27	314,467	179.4	26	326,135	174.2	26	324,454	172.9	31	357,758	172.7
45	3	25	341,556	194.9	25	354,508	189.4	24	357,442	190.4	29	392,521	189.5
50	3	25	364,748	208.1	25	375,644	200.7	24	378,517	201.7	29	424,828	205.1
55	2	24	378,658	216.1	24	390,625	208.7	23	392,622	209.2	28	445,568	215.1
60	1	24	379,663	216.6	24	380,038	203.0	23	384,561	204.9	28	440,339	212.6

[技術]													
年齢	扶養家族数	高校卒			高専・短大卒			専門学校卒			大学卒		
		記入企業数	所定時間内賃金(通勤手当を除く)	指数	記入企業数	所定時間内賃金(通勤手当を除く)	指数	記入企業数	所定時間内賃金(通勤手当を除く)	指数	記入企業数	所定時間内賃金(通勤手当を除く)	指数
18	0	41	172,627	100.0	-	-	-	-	-	-	-	-	-
20	0	15	185,907	107.7	42	183,752	100.0	40	184,315	100.0	-	-	-
22	0	15	199,433	115.5	13	197,046	107.2	13	195,892	106.3	48	211,638	100.0
25	0	15	219,727	127.3	13	218,815	119.1	13	216,508	117.5	17	226,588	107.1
30	2	15	253,200	146.7	13	258,946	140.9	13	255,023	138.4	18	271,028	128.1
35	3	17	280,388	162.4	14	292,679	159.3	14	289,250	156.9	18	312,933	147.9
40	3	14	318,621	184.6	13	328,646	178.9	13	324,646	176.1	16	351,244	166.0
45	3	13	340,308	197.1	12	349,183	190.0	12	344,517	186.9	15	372,113	175.8
50	3	13	364,400	211.1	12	373,367	203.2	12	368,367	199.9	15	394,893	186.6
55	2	12	369,617	214.1	11	377,327	205.3	11	371,509	201.6	13	402,277	190.1
60	1	12	365,775	211.9	11	362,773	197.4	11	357,318	193.9	13	382,654	180.8

[生産]													
年齢	扶養家族数	高校卒			高専・短大卒			専門学校卒			大学卒		
		記入企業数	所定時間内賃金(通勤手当を除く)	指数	記入企業数	所定時間内賃金(通勤手当を除く)	指数	記入企業数	所定時間内賃金(通勤手当を除く)	指数	記入企業数	所定時間内賃金(通勤手当を除く)	指数
18	0	18	175,106	100.0	-	-	-	-	-	-	-	-	-
20	0	6	180,133	102.9	20	188,400	100.0	20	183,275	100.0	-	-	-
22	0	6	192,433	109.9	6	191,033	101.4	7	188,743	103.0	21	207,076	100.0
25	0	5	213,360	121.8	6	213,967	113.6	7	210,829	115.0	7	224,714	108.5
30	2	5	244,760	139.8	6	248,967	132.1	7	244,257	133.3	7	264,786	127.9
35	3	6	282,517	161.3	7	283,657	150.6	7	283,657	154.8	8	312,663	151.0
40	3	5	318,560	181.9	6	316,800	168.2	6	316,800	172.9	7	348,357	168.2
45	3	4	x	x	5	326,560	173.3	5	326,560	178.2	6	367,083	177.3
50	3	4	x	x	5	349,660	185.6	5	349,660	190.8	6	391,417	189.0
55	2	4	x	x	5	370,760	196.8	5	370,760	202.3	6	414,083	200.0
60	1	4	x	x	5	375,760	199.4	5	375,760	205.0	6	418,250	202.0

第6表-⑦ モデル賃金（金融業，保険業）

[全職種]													
年齢	扶養家族数	高校卒			高専・短大卒			専門学校卒			大学卒		
		記入企業数	所定時間内賃金(通勤手当を除く)	指数	記入企業数	所定時間内賃金(通勤手当を除く)	指数	記入企業数	所定時間内賃金(通勤手当を除く)	指数	記入企業数	所定時間内賃金(通勤手当を除く)	指数
18	0	11	175,500	100.0	-	-	-	-	-	-	-	-	-
20	0	3	x	x	14	188,486	100.0	10	195,690	100.0	-	-	-
22	0	3	x	x	4	x	x	3	x	x	19	205,821	100.0
25	0	3	x	x	4	x	x	3	x	x	9	230,822	112.1
30	2	3	x	x	4	x	x	3	x	x	9	314,267	152.7
35	3	3	x	x	3	x	x	3	x	x	8	397,413	193.1
40	3	3	x	x	3	x	x	3	x	x	8	490,388	238.3
45	3	3	x	x	3	x	x	3	x	x	8	543,038	263.8
50	3	3	x	x	3	x	x	3	x	x	8	589,538	286.4
55	2	3	x	x	3	x	x	3	x	x	8	635,625	308.8
60	1	3	x	x	3	x	x	3	x	x	7	619,414	300.9

[営業販売]													
年齢	扶養家族数	高校卒			高専・短大卒			専門学校卒			大学卒		
		記入企業数	所定時間内賃金(通勤手当を除く)	指数	記入企業数	所定時間内賃金(通勤手当を除く)	指数	記入企業数	所定時間内賃金(通勤手当を除く)	指数	記入企業数	所定時間内賃金(通勤手当を除く)	指数
18	0	9	179,944	100.0	-	-	-	-	-	-	-	-	-
20	0	3	x	x	11	190,627	100.0	9	192,989	100.0	-	-	-
22	0	3	x	x	4	x	x	3	x	x	14	207,779	100.0
25	0	3	x	x	4	x	x	3	x	x	7	236,171	113.7
30	2	3	x	x	4	x	x	3	x	x	7	319,971	154.0
35	3	3	x	x	3	x	x	3	x	x	6	426,000	205.0
40	3	3	x	x	3	x	x	3	x	x	6	518,933	249.8
45	3	3	x	x	3	x	x	3	x	x	6	596,700	287.2
50	3	3	x	x	3	x	x	3	x	x	6	646,050	310.9
55	2	3	x	x	3	x	x	3	x	x	6	683,917	329.2
60	1	3	x	x	3	x	x	3	x	x	6	618,817	297.8

[事務]													
年齢	扶養家族数	高校卒			高専・短大卒			専門学校卒			大学卒		
		記入企業数	所定時間内賃金(通勤手当を除く)	指数	記入企業数	所定時間内賃金(通勤手当を除く)	指数	記入企業数	所定時間内賃金(通勤手当を除く)	指数	記入企業数	所定時間内賃金(通勤手当を除く)	指数
18	0	8	176,000	100.0	-	-	-	-	-	-	-	-	-
20	0	2	x	x	10	188,370	100.0	7	195,814	100.0	-	-	-
22	0	2	x	x	3	x	x	2	x	x	14	206,200	100.0
25	0	2	x	x	3	x	x	2	x	x	7	229,700	111.4
30	2	2	x	x	3	x	x	2	x	x	7	315,629	153.1
35	3	2	x	x	2	x	x	2	x	x	6	410,717	199.2
40	3	2	x	x	2	x	x	2	x	x	6	512,533	248.6
45	3	2	x	x	2	x	x	2	x	x	6	571,200	277.0
50	3	2	x	x	2	x	x	2	x	x	6	623,950	302.6
55	2	2	x	x	2	x	x	2	x	x	6	697,250	338.1
60	1	2	x	x	2	x	x	2	x	x	5	705,180	342.0

[技術]													
年齢	扶養家族数	高校卒			高専・短大卒			専門学校卒			大学卒		
		記入企業数	所定時間内賃金(通勤手当を除く)	指数	記入企業数	所定時間内賃金(通勤手当を除く)	指数	記入企業数	所定時間内賃金(通勤手当を除く)	指数	記入企業数	所定時間内賃金(通勤手当を除く)	指数
18	0	-	-	-	-	-	-	-	-	-	-	-	-
20	0	-	-	-	-	-	-	-	-	-	-	-	-
22	0	-	-	-	-	-	-	-	-	-	1	x	x
25	0	-	-	-	-	-	-	-	-	-	1	x	x
30	2	-	-	-	-	-	-	-	-	-	1	x	x
35	3	-	-	-	-	-	-	-	-	-	1	x	x
40	3	-	-	-	-	-	-	-	-	-	1	x	x
45	3	-	-	-	-	-	-	-	-	-	1	x	x
50	3	-	-	-	-	-	-	-	-	-	1	x	x
55	2	-	-	-	-	-	-	-	-	-	1	x	x
60	1	-	-	-	-	-	-	-	-	-	-	-	-

[生産]													
年齢	扶養家族数	高校卒			高専・短大卒			専門学校卒			大学卒		
		記入企業数	所定時間内賃金(通勤手当を除く)	指数	記入企業数	所定時間内賃金(通勤手当を除く)	指数	記入企業数	所定時間内賃金(通勤手当を除く)	指数	記入企業数	所定時間内賃金(通勤手当を除く)	指数
18	0	-	-	-	-	-	-	-	-	-	-	-	-
20	0	-	-	-	-	-	-	-	-	-	-	-	-
22	0	-	-	-	-	-	-	-	-	-	1	x	x
25	0	-	-	-	-	-	-	-	-	-	-	-	-
30	2	-	-	-	-	-	-	-	-	-	-	-	-
35	3	-	-	-	-	-	-	-	-	-	-	-	-
40	3	-	-	-	-	-	-	-	-	-	-	-	-
45	3	-	-	-	-	-	-	-	-	-	-	-	-
50	3	-	-	-	-	-	-	-	-	-	-	-	-
55	2	-	-	-	-	-	-	-	-	-	-	-	-
60	1	-	-	-	-	-	-	-	-	-	-	-	-

第6表-⑧ モデル賃金（不動産業、物品賃貸業）

[全職種]													
年齢	扶養家族数	高校卒			高専・短大卒			専門学校卒			大学卒		
		記入企業数	所定時間内賃金(通勤手当を除く)	指数	記入企業数	所定時間内賃金(通勤手当を除く)	指数	記入企業数	所定時間内賃金(通勤手当を除く)	指数	記入企業数	所定時間内賃金(通勤手当を除く)	指数
18	0	14	180,629	100.0	-	-	-	-	-	-	-	-	-
20	0	3	x	x	16	188,606	100.0	13	191,631	100.0	-	-	-
22	0	3	x	x	3	x	x	4	x	x	15	200,733	100.0
25	0	3	x	x	3	x	x	4	x	x	6	229,683	114.4
30	2	2	x	x	3	x	x	4	x	x	6	288,100	143.5
35	3	2	x	x	2	x	x	3	x	x	5	330,080	164.4
40	3	2	x	x	2	x	x	3	x	x	5	391,400	195.0
45	3	2	x	x	2	x	x	3	x	x	5	418,180	208.3
50	3	2	x	x	2	x	x	3	x	x	5	464,540	231.4
55	2	2	x	x	2	x	x	3	x	x	4	x	x
60	1	2	x	x	2	x	x	3	x	x	4	x	x

[営業販売]													
年齢	扶養家族数	高校卒			高専・短大卒			専門学校卒			大学卒		
		記入企業数	所定時間内賃金(通勤手当を除く)	指数	記入企業数	所定時間内賃金(通勤手当を除く)	指数	記入企業数	所定時間内賃金(通勤手当を除く)	指数	記入企業数	所定時間内賃金(通勤手当を除く)	指数
18	0	7	176,229	100.0	-	-	-	-	-	-	-	-	-
20	0	-	-	-	8	188,125	100.0	7	189,286	100.0	-	-	-
22	0	-	-	-	-	-	-	-	-	-	8	199,438	100.0
25	0	-	-	-	-	-	-	-	-	-	2	x	x
30	2	-	-	-	-	-	-	-	-	-	2	x	x
35	3	-	-	-	-	-	-	-	-	-	2	x	x
40	3	-	-	-	-	-	-	-	-	-	2	x	x
45	3	-	-	-	-	-	-	-	-	-	2	x	x
50	3	-	-	-	-	-	-	-	-	-	2	x	x
55	2	-	-	-	-	-	-	-	-	-	1	x	x
60	1	-	-	-	-	-	-	-	-	-	1	x	x

[事務]													
年齢	扶養家族数	高校卒			高専・短大卒			専門学校卒			大学卒		
		記入企業数	所定時間内賃金(通勤手当を除く)	指数	記入企業数	所定時間内賃金(通勤手当を除く)	指数	記入企業数	所定時間内賃金(通勤手当を除く)	指数	記入企業数	所定時間内賃金(通勤手当を除く)	指数
18	0	11	182,073	100.0	-	-	-	-	-	-	-	-	-
20	0	2	x	x	13	189,977	100.0	11	193,291	100.0	-	-	-
22	0	2	x	x	2	x	x	3	x	x	12	204,000	100.0
25	0	2	x	x	2	x	x	3	x	x	5	224,820	110.2
30	2	2	x	x	2	x	x	3	x	x	5	291,720	143.0
35	3	2	x	x	2	x	x	3	x	x	5	330,080	161.8
40	3	2	x	x	2	x	x	3	x	x	5	391,400	191.9
45	3	2	x	x	2	x	x	3	x	x	5	418,180	205.0
50	3	2	x	x	2	x	x	3	x	x	5	464,540	227.7
55	2	2	x	x	2	x	x	3	x	x	4	x	x
60	1	2	x	x	2	x	x	3	x	x	4	x	x

[技術]													
年齢	扶養家族数	高校卒			高専・短大卒			専門学校卒			大学卒		
		記入企業数	所定時間内賃金(通勤手当を除く)	指数	記入企業数	所定時間内賃金(通勤手当を除く)	指数	記入企業数	所定時間内賃金(通勤手当を除く)	指数	記入企業数	所定時間内賃金(通勤手当を除く)	指数
18	0	2	x	x	-	-	-	-	-	-	-	-	-
20	0	-	-	-	3	x	x	2	x	x	-	-	-
22	0	-	-	-	-	-	-	-	-	-	3	x	x
25	0	-	-	-	-	-	-	-	-	-	-	-	-
30	2	-	-	-	-	-	-	-	-	-	-	-	-
35	3	-	-	-	-	-	-	-	-	-	-	-	-
40	3	-	-	-	-	-	-	-	-	-	-	-	-
45	3	-	-	-	-	-	-	-	-	-	-	-	-
50	3	-	-	-	-	-	-	-	-	-	-	-	-
55	2	-	-	-	-	-	-	-	-	-	-	-	-
60	1	-	-	-	-	-	-	-	-	-	-	-	-

[生産]													
年齢	扶養家族数	高校卒			高専・短大卒			専門学校卒			大学卒		
		記入企業数	所定時間内賃金(通勤手当を除く)	指数	記入企業数	所定時間内賃金(通勤手当を除く)	指数	記入企業数	所定時間内賃金(通勤手当を除く)	指数	記入企業数	所定時間内賃金(通勤手当を除く)	指数
18	0	1	x	x	-	-	-	-	-	-	-	-	-
20	0	-	-	-	1	x	x	1	x	x	-	-	-
22	0	-	-	-	-	-	-	-	-	-	1	x	x
25	0	-	-	-	-	-	-	-	-	-	-	-	-
30	2	-	-	-	-	-	-	-	-	-	-	-	-
35	3	-	-	-	-	-	-	-	-	-	-	-	-
40	3	-	-	-	-	-	-	-	-	-	-	-	-
45	3	-	-	-	-	-	-	-	-	-	-	-	-
50	3	-	-	-	-	-	-	-	-	-	-	-	-
55	2	-	-	-	-	-	-	-	-	-	-	-	-
60	1	-	-	-	-	-	-	-	-	-	-	-	-

第6表-⑨ モデル賃金（学術研究，専門・技術サービス業）

[全職種]													
年齢	扶養家族数	高校卒			高専・短大卒			専門学校卒			大学卒		
		記入企業数	所定時間内賃金(通勤手当を除く)	指数	記入企業数	所定時間内賃金(通勤手当を除く)	指数	記入企業数	所定時間内賃金(通勤手当を除く)	指数	記入企業数	所定時間内賃金(通勤手当を除く)	指数
18	0	20	176,895	100.0	-	-	-	-	-	-	-	-	-
20	0	4	x	x	26	187,254	100.0	24	191,588	100.0	-	-	-
22	0	3	x	x	6	209,333	111.8	6	209,333	109.3	38	200,579	100.0
25	0	3	x	x	5	230,000	122.8	6	220,000	114.8	12	230,708	115.0
30	2	3	x	x	5	278,600	148.8	5	278,600	145.4	13	270,600	134.9
35	3	3	x	x	5	312,000	166.6	5	312,000	162.8	11	319,891	159.5
40	3	2	x	x	4	x	x	4	x	x	10	370,710	184.8
45	3	2	x	x	3	x	x	3	x	x	8	405,000	201.9
50	3	2	x	x	3	x	x	3	x	x	8	448,475	223.6
55	2	2	x	x	3	x	x	3	x	x	7	466,600	232.6
60	1	2	x	x	3	x	x	3	x	x	6	437,583	218.2

[営業販売]													
年齢	扶養家族数	高校卒			高専・短大卒			専門学校卒			大学卒		
		記入企業数	所定時間内賃金(通勤手当を除く)	指数	記入企業数	所定時間内賃金(通勤手当を除く)	指数	記入企業数	所定時間内賃金(通勤手当を除く)	指数	記入企業数	所定時間内賃金(通勤手当を除く)	指数
18	0	11	179,455	100.0	-	-	-	-	-	-	-	-	-
20	0	3	x	x	13	191,154	100.0	13	192,692	100.0	-	-	-
22	0	2	x	x	4	x	x	4	x	x	20	203,325	100.0
25	0	2	x	x	3	x	x	4	x	x	7	240,357	118.2
30	2	2	x	x	3	x	x	3	x	x	7	276,500	136.0
35	3	2	x	x	3	x	x	3	x	x	6	327,417	161.0
40	3	2	x	x	3	x	x	3	x	x	6	378,250	186.0
45	3	2	x	x	2	x	x	2	x	x	5	386,900	190.3
50	3	2	x	x	2	x	x	2	x	x	5	425,300	209.2
55	2	2	x	x	2	x	x	2	x	x	4	x	x
60	1	2	x	x	2	x	x	2	x	x	4	x	x

[事務]													
年齢	扶養家族数	高校卒			高専・短大卒			専門学校卒			大学卒		
		記入企業数	所定時間内賃金(通勤手当を除く)	指数	記入企業数	所定時間内賃金(通勤手当を除く)	指数	記入企業数	所定時間内賃金(通勤手当を除く)	指数	記入企業数	所定時間内賃金(通勤手当を除く)	指数
18	0	15	173,000	100.0	-	-	-	-	-	-	-	-	-
20	0	3	x	x	19	184,605	100.0	16	187,313	100.0	-	-	-
22	0	2	x	x	3	x	x	3	x	x	25	199,320	100.0
25	0	2	x	x	2	x	x	3	x	x	4	x	x
30	2	2	x	x	2	x	x	2	x	x	6	272,467	136.7
35	3	2	x	x	2	x	x	2	x	x	4	x	x
40	3	1	x	x	1	x	x	1	x	x	3	x	x
45	3	1	x	x	1	x	x	1	x	x	3	x	x
50	3	1	x	x	1	x	x	1	x	x	3	x	x
55	2	1	x	x	1	x	x	1	x	x	3	x	x
60	1	1	x	x	1	x	x	1	x	x	2	x	x

[技術]													
年齢	扶養家族数	高校卒			高専・短大卒			専門学校卒			大学卒		
		記入企業数	所定時間内賃金(通勤手当を除く)	指数	記入企業数	所定時間内賃金(通勤手当を除く)	指数	記入企業数	所定時間内賃金(通勤手当を除く)	指数	記入企業数	所定時間内賃金(通勤手当を除く)	指数
18	0	5	166,000	100.0	-	-	-	-	-	-	-	-	-
20	0	-	-	-	9	182,222	100.0	9	188,333	100.0	-	-	-
22	0	-	-	-	2	x	x	2	x	x	11	198,136	100.0
25	0	-	-	-	2	x	x	2	x	x	4	x	x
30	2	-	-	-	2	x	x	2	x	x	4	x	x
35	3	-	-	-	2	x	x	2	x	x	4	x	x
40	3	-	-	-	2	x	x	2	x	x	4	x	x
45	3	-	-	-	1	x	x	1	x	x	3	x	x
50	3	-	-	-	1	x	x	1	x	x	3	x	x
55	2	-	-	-	1	x	x	1	x	x	3	x	x
60	1	-	-	-	1	x	x	1	x	x	3	x	x

[生産]													
年齢	扶養家族数	高校卒			高専・短大卒			専門学校卒			大学卒		
		記入企業数	所定時間内賃金(通勤手当を除く)	指数	記入企業数	所定時間内賃金(通勤手当を除く)	指数	記入企業数	所定時間内賃金(通勤手当を除く)	指数	記入企業数	所定時間内賃金(通勤手当を除く)	指数
18	0	2	x	x	-	-	-	-	-	-	-	-	-
20	0	-	-	-	3	x	x	3	x	x	-	-	-
22	0	-	-	-	-	-	-	-	-	-	-	x	x
25	0	-	-	-	-	-	-	-	-	-	-	1	x
30	2	-	-	-	-	-	-	-	-	-	-	1	x
35	3	-	-	-	-	-	-	-	-	-	-	1	x
40	3	-	-	-	-	-	-	-	-	-	-	1	x
45	3	-	-	-	-	-	-	-	-	-	-	-	-
50	3	-	-	-	-	-	-	-	-	-	-	-	-
55	2	-	-	-	-	-	-	-	-	-	-	-	-
60	1	-	-	-	-	-	-	-	-	-	-	-	-

第6表-⑩ モデル賃金（宿泊業，飲食サービス業）

[全職種]													
年齢	扶養家族数	高校卒			高専・短大卒			専門学校卒			大学卒		
		記入企業数	所定時間内賃金(通勤手当を除く)	指数	記入企業数	所定時間内賃金(通勤手当を除く)	指数	記入企業数	所定時間内賃金(通勤手当を除く)	指数	記入企業数	所定時間内賃金(通勤手当を除く)	指数
18	0	15	197,927	100.0	-	-	-	-	-	-	-	-	-
20	0	5	200,500	101.3	11	195,664	100.0	12	199,033	100.0	-	-	-
22	0	4	x	x	2	x	x	3	x	x	10	209,360	100.0
25	0	3	x	x	1	x	x	2	x	x	3	x	x
30	2	4	x	x	2	x	x	3	x	x	2	x	x
35	3	2	x	x	1	x	x	2	x	x	2	x	x
40	3	2	x	x	1	x	x	3	x	x	2	x	x
45	3	2	x	x	1	x	x	2	x	x	1	x	x
50	3	2	x	x	1	x	x	2	x	x	1	x	x
55	2	2	x	x	1	x	x	2	x	x	1	x	x
60	1	1	x	x	1	x	x	2	x	x	1	x	x

[営業販売]													
年齢	扶養家族数	高校卒			高専・短大卒			専門学校卒			大学卒		
		記入企業数	所定時間内賃金(通勤手当を除く)	指数	記入企業数	所定時間内賃金(通勤手当を除く)	指数	記入企業数	所定時間内賃金(通勤手当を除く)	指数	記入企業数	所定時間内賃金(通勤手当を除く)	指数
18	0	9	202,711	100.0	-	-	-	-	-	-	-	-	-
20	0	3	x	x	5	216,340	100.0	7	208,257	100.0	-	-	-
22	0	2	x	x	-	-	-	1	x	x	4	x	x
25	0	1	x	x	-	-	-	1	x	x	-	-	-
30	2	1	x	x	-	-	-	1	x	x	-	-	-
35	3	1	x	x	-	-	-	1	x	x	-	-	-
40	3	1	x	x	-	-	-	2	x	x	-	-	-
45	3	1	x	x	-	-	-	1	x	x	-	-	-
50	3	1	x	x	-	-	-	1	x	x	-	-	-
55	2	1	x	x	-	-	-	1	x	x	-	-	-
60	1	-	-	-	-	-	-	1	x	x	-	-	-

[事務]													
年齢	扶養家族数	高校卒			高専・短大卒			専門学校卒			大学卒		
		記入企業数	所定時間内賃金(通勤手当を除く)	指数	記入企業数	所定時間内賃金(通勤手当を除く)	指数	記入企業数	所定時間内賃金(通勤手当を除く)	指数	記入企業数	所定時間内賃金(通勤手当を除く)	指数
18	0	3	x	x	-	-	-	-	-	-	-	-	-
20	0	1	x	x	3	x	x	3	x	x	-	-	-
22	0	1	x	x	1	x	x	1	x	x	3	x	x
25	0	1	x	x	1	x	x	1	x	x	1	x	x
30	2	1	x	x	1	x	x	1	x	x	1	x	x
35	3	1	x	x	1	x	x	1	x	x	1	x	x
40	3	1	x	x	1	x	x	1	x	x	1	x	x
45	3	1	x	x	1	x	x	1	x	x	1	x	x
50	3	1	x	x	1	x	x	1	x	x	1	x	x
55	2	1	x	x	1	x	x	1	x	x	1	x	x
60	1	1	x	x	1	x	x	1	x	x	1	x	x

[技術]													
年齢	扶養家族数	高校卒			高専・短大卒			専門学校卒			大学卒		
		記入企業数	所定時間内賃金(通勤手当を除く)	指数	記入企業数	所定時間内賃金(通勤手当を除く)	指数	記入企業数	所定時間内賃金(通勤手当を除く)	指数	記入企業数	所定時間内賃金(通勤手当を除く)	指数
18	0	1	x	x	-	-	-	-	-	-	-	-	-
20	0	1	x	x	-	-	-	-	-	-	-	-	-
22	0	1	x	x	-	-	-	-	-	-	-	-	-
25	0	-	-	-	-	-	-	-	-	-	-	-	-
30	2	-	-	-	-	-	-	-	-	-	-	-	-
35	3	-	-	-	-	-	-	-	-	-	-	-	-
40	3	-	-	-	-	-	-	-	-	-	-	-	-
45	3	-	-	-	-	-	-	-	-	-	-	-	-
50	3	-	-	-	-	-	-	-	-	-	-	-	-
55	2	-	-	-	-	-	-	-	-	-	-	-	-
60	1	-	-	-	-	-	-	-	-	-	-	-	-

[生産]													
年齢	扶養家族数	高校卒			高専・短大卒			専門学校卒			大学卒		
		記入企業数	所定時間内賃金(通勤手当を除く)	指数	記入企業数	所定時間内賃金(通勤手当を除く)	指数	記入企業数	所定時間内賃金(通勤手当を除く)	指数	記入企業数	所定時間内賃金(通勤手当を除く)	指数
18	0	4	x	x	-	-	-	-	-	-	-	-	-
20	0	2	x	x	1	x	x	2	x	x	-	-	-
22	0	1	x	x	-	-	-	1	x	x	-	-	-
25	0	1	x	x	-	-	-	1	x	x	-	-	-
30	2	2	x	x	1	x	x	2	x	x	-	-	-
35	3	1	x	x	-	-	-	1	x	x	-	-	-
40	3	1	x	x	-	-	-	2	x	x	-	-	-
45	3	1	x	x	-	-	-	1	x	x	-	-	-
50	3	1	x	x	-	-	-	1	x	x	-	-	-
55	2	1	x	x	-	-	-	1	x	x	-	-	-
60	1	-	-	-	-	-	-	1	x	x	-	-	-

第6表-⑪ モデル賃金（生活関連サービス業、娯楽業）

[全職種]													
年齢	扶養家族数	高校卒			高専・短大卒			専門学校卒			大学卒		
		記入企業数	所定時間内賃金(通勤手当を除く)	指数	記入企業数	所定時間内賃金(通勤手当を除く)	指数	記入企業数	所定時間内賃金(通勤手当を除く)	指数	記入企業数	所定時間内賃金(通勤手当を除く)	指数
18	0	23	188,113	100.0	-	-	-	-	-	-	-	-	-
20	0	6	199,400	106.0	30	190,913	100.0	28	191,079	100.0	-	-	-
22	0	6	208,483	110.8	8	200,088	104.8	8	200,088	104.7	34	199,126	100.0
25	0	6	218,233	116.0	8	213,650	111.9	8	213,650	111.8	13	216,938	108.9
30	2	6	235,933	125.4	8	235,400	123.3	8	235,400	123.2	12	248,392	124.7
35	3	6	256,350	136.3	8	254,838	133.5	8	254,838	133.4	12	276,525	138.9
40	3	6	277,250	147.4	8	275,150	144.1	8	275,150	144.0	12	300,700	151.0
45	3	6	291,417	154.9	8	291,088	152.5	8	291,088	152.3	12	323,033	162.2
50	3	5	310,740	165.2	8	317,275	166.2	8	317,275	166.0	11	339,018	170.3
55	2	4	x	x	7	342,243	179.3	7	342,243	179.1	10	368,370	185.0
60	1	4	x	x	7	342,886	179.6	7	342,886	179.4	8	365,525	183.6

[営業販売]													
年齢	扶養家族数	高校卒			高専・短大卒			専門学校卒			大学卒		
		記入企業数	所定時間内賃金(通勤手当を除く)	指数	記入企業数	所定時間内賃金(通勤手当を除く)	指数	記入企業数	所定時間内賃金(通勤手当を除く)	指数	記入企業数	所定時間内賃金(通勤手当を除く)	指数
18	0	19	186,758	100.0	-	-	-	-	-	-	-	-	-
20	0	3	x	x	23	190,913	100.0	22	192,545	100.0	-	-	-
22	0	3	x	x	5	203,640	106.7	5	203,640	105.8	27	199,181	100.0
25	0	3	x	x	5	218,840	114.6	5	218,840	113.7	9	216,256	108.6
30	2	3	x	x	5	243,040	127.3	5	243,040	126.2	8	249,350	125.2
35	3	3	x	x	5	264,340	138.5	5	264,340	137.3	8	280,175	140.7
40	3	3	x	x	5	289,840	151.8	5	289,840	150.5	8	304,813	153.0
45	3	3	x	x	5	307,340	161.0	5	307,340	159.6	8	329,250	165.3
50	3	3	x	x	5	341,440	178.8	5	341,440	177.3	8	361,025	181.3
55	2	3	x	x	5	362,340	189.8	5	362,340	188.2	8	385,338	193.5
60	1	3	x	x	5	364,240	190.8	5	364,240	189.2	7	368,743	185.1

[事務]													
年齢	扶養家族数	高校卒			高専・短大卒			専門学校卒			大学卒		
		記入企業数	所定時間内賃金(通勤手当を除く)	指数	記入企業数	所定時間内賃金(通勤手当を除く)	指数	記入企業数	所定時間内賃金(通勤手当を除く)	指数	記入企業数	所定時間内賃金(通勤手当を除く)	指数
18	0	20	187,130	100.0	-	-	-	-	-	-	-	-	-
20	0	5	208,080	111.2	25	191,816	100.0	23	192,096	100.0	-	-	-
22	0	5	217,780	116.4	6	208,117	108.5	6	208,117	108.3	28	200,725	100.0
25	0	5	227,680	121.7	6	222,200	115.8	6	222,200	115.7	10	224,220	111.7
30	2	5	245,920	131.4	6	244,533	127.5	6	244,533	127.3	10	255,970	127.5
35	3	5	267,420	142.9	6	264,617	138.0	6	264,617	137.8	10	286,730	142.8
40	3	5	288,500	154.2	6	288,367	150.3	6	288,367	150.1	10	313,740	156.3
45	3	5	301,500	161.1	6	306,283	159.7	6	306,283	159.4	10	338,540	168.7
50	3	4	x	x	6	337,867	176.1	6	337,867	175.9	9	357,578	178.1
55	2	4	x	x	6	357,617	186.4	6	357,617	186.2	9	381,522	190.1
60	1	4	x	x	6	358,367	186.8	6	358,367	186.6	8	365,525	182.1

[技術]													
年齢	扶養家族数	高校卒			高専・短大卒			専門学校卒			大学卒		
		記入企業数	所定時間内賃金(通勤手当を除く)	指数	記入企業数	所定時間内賃金(通勤手当を除く)	指数	記入企業数	所定時間内賃金(通勤手当を除く)	指数	記入企業数	所定時間内賃金(通勤手当を除く)	指数
18	0	5	193,240	100.0	-	-	-	-	-	-	-	-	-
20	0	1	x	x	7	190,543	100.0	7	191,257	100.0	-	-	-
22	0	1	x	x	2	x	x	2	x	x	7	197,057	100.0
25	0	1	x	x	2	x	x	2	x	x	3	x	x
30	2	1	x	x	2	x	x	2	x	x	3	x	x
35	3	1	x	x	2	x	x	2	x	x	3	x	x
40	3	1	x	x	2	x	x	2	x	x	3	x	x
45	3	1	x	x	2	x	x	2	x	x	3	x	x
50	3	1	x	x	2	x	x	2	x	x	3	x	x
55	2	1	x	x	2	x	x	2	x	x	3	x	x
60	1	1	x	x	2	x	x	2	x	x	2	x	x

[生産]													
年齢	扶養家族数	高校卒			高専・短大卒			専門学校卒			大学卒		
		記入企業数	所定時間内賃金(通勤手当を除く)	指数	記入企業数	所定時間内賃金(通勤手当を除く)	指数	記入企業数	所定時間内賃金(通勤手当を除く)	指数	記入企業数	所定時間内賃金(通勤手当を除く)	指数
18	0	1	x	x	-	-	-	-	-	-	-	-	-
20	0	-	-	-	2	x	x	2	x	x	-	-	-
22	0	-	-	-	1	x	x	1	x	x	2	x	x
25	0	-	-	-	1	x	x	1	x	x	1	x	x
30	2	-	-	-	1	x	x	1	x	x	1	x	x
35	3	-	-	-	1	x	x	1	x	x	1	x	x
40	3	-	-	-	1	x	x	1	x	x	1	x	x
45	3	-	-	-	1	x	x	1	x	x	1	x	x
50	3	-	-	-	1	x	x	1	x	x	1	x	x
55	2	-	-	-	1	x	x	1	x	x	1	x	x
60	1	-	-	-	1	x	x	1	x	x	-	-	-

第6表-⑫ モデル賃金（教育、学習支援業）

[全職種]													
年齢	扶養家族数	高校卒			高専・短大卒			専門学校卒			大学卒		
		記入企業数	所定時間内賃金(通勤手当を除く)	指数	記入企業数	所定時間内賃金(通勤手当を除く)	指数	記入企業数	所定時間内賃金(通勤手当を除く)	指数	記入企業数	所定時間内賃金(通勤手当を除く)	指数
18	0	8	202,500	100.0	-	-	-	-	-	-	-	-	-
20	0	1	x	x	7	194,857	100.0	10	190,600	100.0	-	-	-
22	0	1	x	x	1	x	x	2	x	x	18	219,806	100.0
25	0	1	x	x	1	x	x	1	x	x	5	226,640	103.1
30	2	1	x	x	1	x	x	1	x	x	5	265,200	120.7
35	3	1	x	x	1	x	x	1	x	x	6	305,733	139.1
40	3	1	x	x	1	x	x	1	x	x	5	372,620	169.5
45	3	1	x	x	1	x	x	1	x	x	3	x	x
50	3	-	-	-	-	-	-	-	-	-	2	x	x
55	2	-	-	-	-	-	-	-	-	-	2	x	x
60	1	-	-	-	-	-	-	-	-	-	1	x	x

[営業販売]													
年齢	扶養家族数	高校卒			高専・短大卒			専門学校卒			大学卒		
		記入企業数	所定時間内賃金(通勤手当を除く)	指数	記入企業数	所定時間内賃金(通勤手当を除く)	指数	記入企業数	所定時間内賃金(通勤手当を除く)	指数	記入企業数	所定時間内賃金(通勤手当を除く)	指数
18	0	4	x	x	-	-	-	-	-	-	-	-	-
20	0	-	-	-	4	x	x	4	x	x	-	-	-
22	0	-	-	-	-	-	-	-	-	-	8	210,188	100.0
25	0	-	-	-	-	-	-	-	-	-	3	x	x
30	2	-	-	-	-	-	-	-	-	-	3	x	x
35	3	-	-	-	-	-	-	-	-	-	3	x	x
40	3	-	-	-	-	-	-	-	-	-	2	x	x
45	3	-	-	-	-	-	-	-	-	-	1	x	x
50	3	-	-	-	-	-	-	-	-	-	1	x	x
55	2	-	-	-	-	-	-	-	-	-	1	x	x
60	1	-	-	-	-	-	-	-	-	-	-	-	-

[事務]													
年齢	扶養家族数	高校卒			高専・短大卒			専門学校卒			大学卒		
		記入企業数	所定時間内賃金(通勤手当を除く)	指数	記入企業数	所定時間内賃金(通勤手当を除く)	指数	記入企業数	所定時間内賃金(通勤手当を除く)	指数	記入企業数	所定時間内賃金(通勤手当を除く)	指数
18	0	5	211,000	100.0	-	-	-	-	-	-	-	-	-
20	0	-	-	-	4	x	x	5	193,800	100.0	-	-	-
22	0	-	-	-	-	-	-	-	-	-	12	224,292	100.0
25	0	-	-	-	-	-	-	-	-	-	4	x	x
30	2	-	-	-	-	-	-	-	-	-	4	x	x
35	3	-	-	-	-	-	-	-	-	-	4	x	x
40	3	-	-	-	-	-	-	-	-	-	3	x	x
45	3	-	-	-	-	-	-	-	-	-	2	x	x
50	3	-	-	-	-	-	-	-	-	-	2	x	x
55	2	-	-	-	-	-	-	-	-	-	2	x	x
60	1	-	-	-	-	-	-	-	-	-	1	x	x

[技術]													
年齢	扶養家族数	高校卒			高専・短大卒			専門学校卒			大学卒		
		記入企業数	所定時間内賃金(通勤手当を除く)	指数	記入企業数	所定時間内賃金(通勤手当を除く)	指数	記入企業数	所定時間内賃金(通勤手当を除く)	指数	記入企業数	所定時間内賃金(通勤手当を除く)	指数
18	0	3	x	x	-	-	-	-	-	-	-	-	-
20	0	1	x	x	3	x	x	6	179,500	100.0	-	-	-
22	0	1	x	x	1	x	x	2	x	x	5	187,000	100.0
25	0	1	x	x	1	x	x	1	x	x	1	x	x
30	2	1	x	x	1	x	x	1	x	x	1	x	x
35	3	1	x	x	1	x	x	1	x	x	1	x	x
40	3	1	x	x	1	x	x	1	x	x	1	x	x
45	3	1	x	x	1	x	x	1	x	x	1	x	x
50	3	-	-	-	-	-	-	-	-	-	-	-	-
55	2	-	-	-	-	-	-	-	-	-	-	-	-
60	1	-	-	-	-	-	-	-	-	-	-	-	-

[生産]													
年齢	扶養家族数	高校卒			高専・短大卒			専門学校卒			大学卒		
		記入企業数	所定時間内賃金(通勤手当を除く)	指数	記入企業数	所定時間内賃金(通勤手当を除く)	指数	記入企業数	所定時間内賃金(通勤手当を除く)	指数	記入企業数	所定時間内賃金(通勤手当を除く)	指数
18	0	-	-	-	-	-	-	-	-	-	-	-	-
20	0	-	-	-	-	-	-	-	-	-	-	-	-
22	0	-	-	-	-	-	-	-	-	-	-	-	-
25	0	-	-	-	-	-	-	-	-	-	-	-	-
30	2	-	-	-	-	-	-	-	-	-	-	-	-
35	3	-	-	-	-	-	-	-	-	-	-	-	-
40	3	-	-	-	-	-	-	-	-	-	-	-	-
45	3	-	-	-	-	-	-	-	-	-	-	-	-
50	3	-	-	-	-	-	-	-	-	-	-	-	-
55	2	-	-	-	-	-	-	-	-	-	-	-	-
60	1	-	-	-	-	-	-	-	-	-	-	-	-

第6表-⑬ モデル賃金（医療，福祉）

[全職種]													
年齢	扶養家族数	高校卒			高専・短大卒			専門学校卒			大学卒		
		記入企業数	所定時間内賃金(通勤手当を除く)	指数	記入企業数	所定時間内賃金(通勤手当を除く)	指数	記入企業数	所定時間内賃金(通勤手当を除く)	指数	記入企業数	所定時間内賃金(通勤手当を除く)	指数
18	0	13	174,769	100.0	-	-	-	-	-	-	-	-	-
20	0	3	x	x	13	185,362	100.0	22	184,236	100.0	-	-	-
22	0	3	x	x	4	x	x	8	205,188	111.4	17	195,082	100.0
25	0	3	x	x	4	x	x	9	216,811	117.7	5	229,440	117.6
30	2	3	x	x	4	x	x	8	248,663	135.0	5	257,980	132.2
35	3	3	x	x	3	x	x	7	278,429	151.1	4	x	x
40	3	3	x	x	3	x	x	6	314,167	170.5	4	x	x
45	3	3	x	x	3	x	x	6	339,000	184.0	4	x	x
50	3	3	x	x	3	x	x	6	359,000	194.9	4	x	x
55	2	3	x	x	3	x	x	6	366,500	198.9	4	x	x
60	1	3	x	x	3	x	x	6	369,000	200.3	4	x	x

[営業販売]													
年齢	扶養家族数	高校卒			高専・短大卒			専門学校卒			大学卒		
		記入企業数	所定時間内賃金(通勤手当を除く)	指数	記入企業数	所定時間内賃金(通勤手当を除く)	指数	記入企業数	所定時間内賃金(通勤手当を除く)	指数	記入企業数	所定時間内賃金(通勤手当を除く)	指数
18	0	5	183,800	100.0	-	-	-	-	-	-	-	-	-
20	0	3	x	x	5	195,600	100.0	6	200,500	100.0	-	-	-
22	0	3	x	x	3	x	x	4	x	x	6	208,667	100.0
25	0	3	x	x	3	x	x	4	x	x	4	x	x
30	2	3	x	x	3	x	x	4	x	x	4	x	x
35	3	3	x	x	3	x	x	4	x	x	4	x	x
40	3	3	x	x	3	x	x	4	x	x	4	x	x
45	3	3	x	x	3	x	x	4	x	x	4	x	x
50	3	3	x	x	3	x	x	4	x	x	4	x	x
55	2	3	x	x	3	x	x	4	x	x	4	x	x
60	1	3	x	x	3	x	x	4	x	x	4	x	x

[事務]													
年齢	扶養家族数	高校卒			高専・短大卒			専門学校卒			大学卒		
		記入企業数	所定時間内賃金(通勤手当を除く)	指数	記入企業数	所定時間内賃金(通勤手当を除く)	指数	記入企業数	所定時間内賃金(通勤手当を除く)	指数	記入企業数	所定時間内賃金(通勤手当を除く)	指数
18	0	8	171,500	100.0	-	-	-	-	-	-	-	-	-
20	0	2	x	x	7	182,314	100.0	9	186,800	100.0	-	-	-
22	0	2	x	x	2	x	x	3	x	x	8	194,425	100.0
25	0	2	x	x	2	x	x	3	x	x	3	x	x
30	2	2	x	x	2	x	x	3	x	x	3	x	x
35	3	2	x	x	2	x	x	3	x	x	3	x	x
40	3	2	x	x	2	x	x	3	x	x	3	x	x
45	3	2	x	x	2	x	x	3	x	x	3	x	x
50	3	2	x	x	2	x	x	3	x	x	3	x	x
55	2	2	x	x	2	x	x	3	x	x	3	x	x
60	1	2	x	x	2	x	x	3	x	x	3	x	x

[技術]													
年齢	扶養家族数	高校卒			高専・短大卒			専門学校卒			大学卒		
		記入企業数	所定時間内賃金(通勤手当を除く)	指数	記入企業数	所定時間内賃金(通勤手当を除く)	指数	記入企業数	所定時間内賃金(通勤手当を除く)	指数	記入企業数	所定時間内賃金(通勤手当を除く)	指数
18	0	8	172,375	100.0	-	-	-	-	-	-	-	-	-
20	0	3	x	x	7	188,286	100.0	15	184,200	100.0	-	-	-
22	0	3	x	x	3	x	x	7	205,286	111.4	11	197,455	100.0
25	0	3	x	x	3	x	x	8	217,375	118.0	4	x	x
30	2	3	x	x	3	x	x	7	252,143	136.9	4	x	x
35	3	3	x	x	3	x	x	7	278,429	151.2	4	x	x
40	3	3	x	x	3	x	x	6	314,167	170.6	4	x	x
45	3	3	x	x	3	x	x	6	339,000	184.0	4	x	x
50	3	3	x	x	3	x	x	6	359,000	194.9	4	x	x
55	2	3	x	x	3	x	x	6	366,500	199.0	4	x	x
60	1	3	x	x	3	x	x	6	369,000	200.3	4	x	x

[生産]													
年齢	扶養家族数	高校卒			高専・短大卒			専門学校卒			大学卒		
		記入企業数	所定時間内賃金(通勤手当を除く)	指数	記入企業数	所定時間内賃金(通勤手当を除く)	指数	記入企業数	所定時間内賃金(通勤手当を除く)	指数	記入企業数	所定時間内賃金(通勤手当を除く)	指数
18	0	-	-	-	-	-	-	-	-	-	-	-	-
20	0	-	-	-	-	-	-	-	-	-	-	-	-
22	0	-	-	-	-	-	-	-	-	-	-	-	-
25	0	-	-	-	-	-	-	-	-	-	-	-	-
30	2	-	-	-	-	-	-	-	-	-	-	-	-
35	3	-	-	-	-	-	-	-	-	-	-	-	-
40	3	-	-	-	-	-	-	-	-	-	-	-	-
45	3	-	-	-	-	-	-	-	-	-	-	-	-
50	3	-	-	-	-	-	-	-	-	-	-	-	-
55	2	-	-	-	-	-	-	-	-	-	-	-	-
60	1	-	-	-	-	-	-	-	-	-	-	-	-

第6表-⑭ モデル賃金（サービス業）

[全職種]													
年齢	扶養家族数	高校卒			高専・短大卒			専門学校卒			大学卒		
		記入企業数	所定時間内賃金(通勤手当を除く)	指数	記入企業数	所定時間内賃金(通勤手当を除く)	指数	記入企業数	所定時間内賃金(通勤手当を除く)	指数	記入企業数	所定時間内賃金(通勤手当を除く)	指数
18	0	39	171,100	100.0	-	-	-	-	-	-	-	-	-
20	0	14	180,329	105.4	36	182,631	100.0	34	184,100	100.0	-	-	-
22	0	12	191,975	112.2	16	190,969	104.6	13	192,854	104.8	38	194,684	100.0
25	0	10	202,660	118.4	15	203,813	111.6	12	203,725	110.7	15	222,347	114.2
30	2	9	245,433	143.4	14	245,021	134.2	11	251,691	136.7	14	267,279	137.3
35	3	8	282,100	164.9	11	276,482	151.4	8	286,138	155.4	11	308,100	158.3
40	3	8	311,313	181.9	12	304,925	167.0	9	313,622	170.4	12	339,117	174.2
45	3	8	345,488	201.9	11	340,409	186.4	8	355,100	192.9	11	379,936	195.2
50	3	7	381,314	222.9	11	359,191	196.7	8	373,600	202.9	11	395,245	203.0
55	2	7	398,686	233.0	10	383,020	209.7	7	401,471	218.1	10	423,870	217.7
60	1	7	386,257	225.7	11	362,609	198.5	8	364,038	197.7	11	389,973	200.3

[営業販売]													
年齢	扶養家族数	高校卒			高専・短大卒			専門学校卒			大学卒		
		記入企業数	所定時間内賃金(通勤手当を除く)	指数	記入企業数	所定時間内賃金(通勤手当を除く)	指数	記入企業数	所定時間内賃金(通勤手当を除く)	指数	記入企業数	所定時間内賃金(通勤手当を除く)	指数
18	0	12	170,042	100.0	-	-	-	-	-	-	-	-	-
20	0	5	183,200	107.7	14	180,393	100.0	12	178,725	100.0	-	-	-
22	0	5	197,400	116.1	6	191,067	105.9	5	190,600	106.6	13	190,046	100.0
25	0	3	x	x	6	207,383	115.0	5	203,400	113.8	6	245,450	129.2
30	2	2	x	x	4	x	x	3	x	x	5	292,000	153.6
35	3	2	x	x	3	x	x	2	x	x	4	x	x
40	3	2	x	x	3	x	x	2	x	x	4	x	x
45	3	2	x	x	3	x	x	2	x	x	4	x	x
50	3	2	x	x	3	x	x	2	x	x	4	x	x
55	2	2	x	x	3	x	x	2	x	x	4	x	x
60	1	2	x	x	3	x	x	2	x	x	4	x	x

[事務]													
年齢	扶養家族数	高校卒			高専・短大卒			専門学校卒			大学卒		
		記入企業数	所定時間内賃金(通勤手当を除く)	指数	記入企業数	所定時間内賃金(通勤手当を除く)	指数	記入企業数	所定時間内賃金(通勤手当を除く)	指数	記入企業数	所定時間内賃金(通勤手当を除く)	指数
18	0	19	168,668	100.0	-	-	-	-	-	-	-	-	-
20	0	9	178,533	105.8	19	181,779	100.0	17	181,941	100.0	-	-	-
22	0	9	190,189	112.8	11	188,564	103.7	9	189,456	104.1	18	193,389	100.0
25	0	7	201,943	119.7	11	202,955	111.6	9	201,744	110.9	10	228,620	118.2
30	2	6	248,650	147.4	9	244,844	134.7	7	252,229	138.6	9	274,989	142.2
35	3	6	294,800	174.8	8	283,088	155.7	6	297,517	163.5	8	322,138	166.6
40	3	6	325,417	192.9	8	311,350	171.3	6	328,100	180.3	8	361,175	186.8
45	3	6	360,650	213.8	8	348,413	191.7	6	370,800	203.8	8	402,788	208.3
50	3	5	404,840	240.0	7	375,957	206.8	5	405,560	222.9	7	432,957	223.9
55	2	5	420,960	249.6	7	393,943	216.7	5	421,660	231.8	7	455,671	235.6
60	1	5	408,360	242.1	7	391,814	215.5	5	408,860	224.7	7	449,171	232.3

[技術]													
年齢	扶養家族数	高校卒			高専・短大卒			専門学校卒			大学卒		
		記入企業数	所定時間内賃金(通勤手当を除く)	指数	記入企業数	所定時間内賃金(通勤手当を除く)	指数	記入企業数	所定時間内賃金(通勤手当を除く)	指数	記入企業数	所定時間内賃金(通勤手当を除く)	指数
18	0	29	174,262	100.0	-	-	-	-	-	-	-	-	-
20	0	12	181,700	104.3	27	183,619	100.0	26	184,638	100.0	-	-	-
22	0	11	192,164	110.3	15	191,040	104.0	12	193,100	104.6	27	196,337	100.0
25	0	9	202,878	116.4	14	204,036	111.1	11	204,000	110.5	12	218,000	111.0
30	2	8	246,938	141.7	13	245,915	133.9	10	253,520	137.3	12	258,600	131.7
35	3	7	278,200	159.6	10	273,190	148.8	7	282,814	153.2	9	289,522	147.5
40	3	7	306,600	175.9	11	301,345	164.1	8	309,788	167.8	10	318,380	162.2
45	3	7	338,086	194.0	10	334,720	182.3	7	349,071	189.1	9	349,389	178.0
50	3	6	358,983	206.0	10	343,580	187.1	7	353,357	191.4	9	348,889	177.7
55	2	6	376,667	216.1	9	366,600	199.7	6	379,917	205.8	8	376,938	192.0
60	1	6	363,000	208.3	10	346,290	188.6	7	340,929	184.6	9	341,278	173.8

[生産]													
年齢	扶養家族数	高校卒			高専・短大卒			専門学校卒			大学卒		
		記入企業数	所定時間内賃金(通勤手当を除く)	指数	記入企業数	所定時間内賃金(通勤手当を除く)	指数	記入企業数	所定時間内賃金(通勤手当を除く)	指数	記入企業数	所定時間内賃金(通勤手当を除く)	指数
18	0	4	x	x	-	-	-	-	-	-	-	-	-
20	0	3	x	x	4	x	x	4	x	x	-	-	-
22	0	3	x	x	3	x	x	3	x	x	3	x	x
25	0	2	x	x	3	x	x	3	x	x	2	x	x
30	2	1	x	x	2	x	x	2	x	x	2	x	x
35	3	1	x	x	1	x	x	1	x	x	1	x	x
40	3	1	x	x	1	x	x	1	x	x	1	x	x
45	3	1	x	x	1	x	x	1	x	x	1	x	x
50	3	1	x	x	1	x	x	1	x	x	1	x	x
55	2	1	x	x	1	x	x	1	x	x	1	x	x
60	1	1	x	x	1	x	x	1	x	x	1	x	x

第6表-⑮ モデル賃金 (10～49人)

[全職種]													
年齢	扶養家族数	高校卒			高専・短大卒			専門学校卒			大学卒		
		記入企業数	所定時間内賃金(通勤手当を除く)	指数	記入企業数	所定時間内賃金(通勤手当を除く)	指数	記入企業数	所定時間内賃金(通勤手当を除く)	指数	記入企業数	所定時間内賃金(通勤手当を除く)	指数
18	0	327	178,993	100.0	-	-	-	-	-	-	-	-	-
20	0	101	190,399	106.4	313	188,740	100.0	319	189,297	100.0	-	-	-
22	0	96	201,369	112.5	91	202,492	107.3	96	202,719	107.1	373	205,142	100.0
25	0	95	220,207	123.0	87	221,537	117.4	94	219,519	116.0	115	229,205	111.7
30	2	94	255,495	142.7	87	261,703	138.7	89	260,971	137.9	116	271,757	132.5
35	3	89	289,473	161.7	80	298,529	158.2	84	295,673	156.2	110	312,252	152.2
40	3	86	326,721	182.5	79	334,837	177.4	86	332,808	175.8	106	352,791	172.0
45	3	80	359,894	201.1	73	362,574	192.1	76	361,214	190.8	95	388,586	189.4
50	3	78	388,136	216.8	72	393,590	208.5	75	390,955	206.5	93	422,975	206.2
55	2	77	409,925	229.0	71	414,539	219.6	74	410,596	216.9	92	449,011	218.9
60	1	77	404,792	226.1	72	404,732	214.4	75	400,676	211.7	89	438,458	213.7

[営業販売]													
年齢	扶養家族数	高校卒			高専・短大卒			専門学校卒			大学卒		
		記入企業数	所定時間内賃金(通勤手当を除く)	指数	記入企業数	所定時間内賃金(通勤手当を除く)	指数	記入企業数	所定時間内賃金(通勤手当を除く)	指数	記入企業数	所定時間内賃金(通勤手当を除く)	指数
18	0	200	179,605	100.0	-	-	-	-	-	-	-	-	-
20	0	59	190,063	105.8	201	189,882	100.0	199	190,184	100.0	-	-	-
22	0	58	201,593	112.2	56	204,257	107.6	57	204,137	107.3	232	204,046	100.0
25	0	56	221,852	123.5	54	223,465	117.7	57	221,986	116.7	71	232,700	114.0
30	2	54	259,748	144.6	51	269,129	141.7	52	268,913	141.4	70	277,553	136.0
35	3	54	295,450	164.5	50	308,262	162.3	51	308,598	162.3	68	321,924	157.8
40	3	53	335,526	186.8	49	348,173	183.4	52	350,671	184.4	66	362,867	177.8
45	3	50	371,226	206.7	46	375,126	197.6	47	378,217	198.9	61	397,998	195.1
50	3	51	395,359	220.1	46	404,685	213.1	47	407,368	214.2	61	433,707	212.6
55	2	50	417,100	232.2	46	422,752	222.6	47	423,774	222.8	62	459,008	225.0
60	1	51	407,861	227.1	47	411,032	216.5	48	411,177	216.2	61	450,662	220.9

[事務]													
年齢	扶養家族数	高校卒			高専・短大卒			専門学校卒			大学卒		
		記入企業数	所定時間内賃金(通勤手当を除く)	指数	記入企業数	所定時間内賃金(通勤手当を除く)	指数	記入企業数	所定時間内賃金(通勤手当を除く)	指数	記入企業数	所定時間内賃金(通勤手当を除く)	指数
18	0	210	177,131	100.0	-	-	-	-	-	-	-	-	-
20	0	67	187,090	105.6	211	187,799	100.0	203	188,782	100.0	-	-	-
22	0	67	197,503	111.5	63	199,765	106.4	63	199,406	105.6	240	205,327	100.0
25	0	65	216,642	122.3	61	217,523	115.8	63	216,429	114.6	78	228,165	111.1
30	2	63	255,649	144.3	58	260,074	138.5	58	258,814	137.1	80	272,094	132.5
35	3	62	290,892	164.2	56	297,945	158.7	56	297,541	157.6	75	317,645	154.7
40	3	60	329,187	185.8	54	336,378	179.1	55	336,851	178.4	72	357,807	174.3
45	3	56	362,539	204.7	51	369,467	196.7	51	369,063	195.5	68	397,212	193.5
50	3	55	391,369	220.9	50	402,212	214.2	50	401,228	212.5	66	435,374	212.0
55	2	54	417,374	235.6	50	425,802	226.7	50	423,338	224.2	66	463,733	225.9
60	1	55	406,207	229.3	50	409,970	218.3	50	408,930	216.6	64	447,730	218.1

[技術]													
年齢	扶養家族数	高校卒			高専・短大卒			専門学校卒			大学卒		
		記入企業数	所定時間内賃金(通勤手当を除く)	指数	記入企業数	所定時間内賃金(通勤手当を除く)	指数	記入企業数	所定時間内賃金(通勤手当を除く)	指数	記入企業数	所定時間内賃金(通勤手当を除く)	指数
18	0	149	176,485	100.0	-	-	-	-	-	-	-	-	-
20	0	54	191,646	108.6	145	186,713	100.0	155	187,799	100.0	-	-	-
22	0	51	202,300	114.6	54	203,359	108.9	58	203,612	108.4	165	204,155	100.0
25	0	50	220,484	124.9	52	220,963	118.3	57	219,198	116.7	62	228,989	112.2
30	2	48	256,927	145.6	51	262,682	140.7	52	261,535	139.3	63	271,881	133.2
35	3	48	289,515	164.0	48	299,125	160.2	50	296,310	157.8	59	312,768	153.2
40	3	46	327,687	185.7	48	334,350	179.1	52	331,671	176.6	57	349,547	171.2
45	3	43	361,149	204.6	44	358,684	192.1	46	353,230	188.1	53	381,377	186.8
50	3	41	388,566	220.2	43	389,423	208.6	45	382,371	203.6	52	415,713	203.6
55	2	41	410,934	232.8	42	408,569	218.8	44	399,986	213.0	50	442,974	217.0
60	1	41	410,717	232.7	43	399,667	214.1	45	391,593	208.5	49	442,851	216.9

[生産]													
年齢	扶養家族数	高校卒			高専・短大卒			専門学校卒			大学卒		
		記入企業数	所定時間内賃金(通勤手当を除く)	指数	記入企業数	所定時間内賃金(通勤手当を除く)	指数	記入企業数	所定時間内賃金(通勤手当を除く)	指数	記入企業数	所定時間内賃金(通勤手当を除く)	指数
18	0	81	174,174	100.0	-	-	-	-	-	-	-	-	-
20	0	32	186,003	106.8	71	186,390	100.0	72	186,482	100.0	-	-	-
22	0	31	197,090	113.2	27	202,030	108.4	28	201,711	108.2	75	200,609	100.0
25	0	30	213,597	122.6	26	218,377	117.2	27	216,011	115.8	30	225,907	112.6
30	2	31	246,126	141.3	25	258,516	138.7	26	257,996	138.3	29	262,917	131.1
35	3	29	279,052	160.2	24	292,300	156.8	24	292,008	156.6	28	301,907	150.5
40	3	29	318,752	183.0	23	328,143	176.1	24	331,138	177.6	27	337,693	168.3
45	3	26	360,600	207.0	22	359,450	192.8	22	363,314	194.8	25	378,604	188.7
50	3	27	384,311	220.6	22	397,486	213.3	22	400,850	215.0	25	422,824	210.8
55	2	26	406,592	233.4	22	416,573	223.5	22	417,755	224.2	25	446,252	222.4
60	1	26	397,842	228.4	22	413,009	221.6	22	407,532	218.5	24	456,350	227.5

第6表-⑯ モデル賃金 (50～99人)

[全職種]													
年齢	扶養家族数	高校卒			高専・短大卒			専門学校卒			大学卒		
		記入企業数	所定時間内賃金(通勤手当を除く)	指数	記入企業数	所定時間内賃金(通勤手当を除く)	指数	記入企業数	所定時間内賃金(通勤手当を除く)	指数	記入企業数	所定時間内賃金(通勤手当を除く)	指数
18	0	198	173,020	100.0	-	-	-	-	-	-	-	-	-
20	0	62	178,458	103.1	189	184,847	100.0	180	185,794	100.0	-	-	-
22	0	59	189,520	109.5	58	193,366	104.6	54	192,772	103.8	233	200,756	100.0
25	0	56	206,596	119.4	60	213,238	115.4	55	212,913	114.6	88	224,507	111.8
30	2	53	245,958	142.2	57	252,561	136.6	53	253,298	136.3	81	266,475	132.7
35	3	52	282,427	163.2	54	295,670	160.0	52	295,296	158.9	82	310,702	154.8
40	3	52	320,404	185.2	52	337,875	182.8	51	336,953	181.4	80	358,418	178.5
45	3	48	349,231	201.8	49	368,886	199.6	46	370,730	199.5	72	396,336	197.4
50	3	50	379,762	219.5	51	402,729	217.9	48	403,581	217.2	74	436,987	217.7
55	2	50	405,740	234.5	48	428,144	231.6	45	425,758	229.2	70	452,934	225.6
60	1	49	414,657	239.7	49	432,229	233.8	46	431,041	232.0	65	467,912	233.1

[営業販売]													
年齢	扶養家族数	高校卒			高専・短大卒			専門学校卒			大学卒		
		記入企業数	所定時間内賃金(通勤手当を除く)	指数	記入企業数	所定時間内賃金(通勤手当を除く)	指数	記入企業数	所定時間内賃金(通勤手当を除く)	指数	記入企業数	所定時間内賃金(通勤手当を除く)	指数
18	0	112	172,542	100.0	-	-	-	-	-	-	-	-	-
20	0	39	177,451	102.8	112	185,501	100.0	103	186,608	100.0	-	-	-
22	0	37	188,559	109.3	36	195,039	105.1	33	195,248	104.6	140	203,284	100.0
25	0	36	208,031	120.6	37	216,605	116.8	34	217,485	116.5	59	230,831	113.6
30	2	32	248,619	144.1	35	255,903	138.0	32	259,744	139.2	54	271,276	133.4
35	3	33	285,424	165.4	33	296,985	160.1	32	301,472	161.6	55	318,711	156.8
40	3	34	323,638	187.6	33	334,230	180.2	34	338,832	181.6	55	365,613	179.9
45	3	32	351,903	204.0	32	365,997	197.3	31	379,065	203.1	50	407,684	200.5
50	3	32	383,134	222.1	32	397,494	214.3	31	412,384	221.0	51	447,445	220.1
55	2	32	407,266	236.0	30	418,680	225.7	29	434,483	232.8	46	463,913	228.2
60	1	31	415,974	241.1	30	420,307	226.6	29	435,183	233.2	43	479,995	236.1

[事務]													
年齢	扶養家族数	高校卒			高専・短大卒			専門学校卒			大学卒		
		記入企業数	所定時間内賃金(通勤手当を除く)	指数	記入企業数	所定時間内賃金(通勤手当を除く)	指数	記入企業数	所定時間内賃金(通勤手当を除く)	指数	記入企業数	所定時間内賃金(通勤手当を除く)	指数
18	0	132	170,595	100.0	-	-	-	-	-	-	-	-	-
20	0	46	177,465	104.0	134	183,232	100.0	127	183,639	100.0	-	-	-
22	0	45	188,193	110.3	44	191,841	104.7	42	191,631	104.4	153	198,815	100.0
25	0	43	205,344	120.4	44	211,330	115.3	42	211,398	115.1	62	222,929	112.1
30	2	40	245,270	143.8	43	251,430	137.2	41	253,093	137.8	56	264,173	132.9
35	3	39	281,851	165.2	40	290,148	158.3	40	292,048	159.0	57	307,946	154.9
40	3	41	319,463	187.3	40	330,263	180.2	42	332,102	180.8	58	357,676	179.9
45	3	37	348,273	204.2	37	360,254	196.6	37	368,141	200.5	52	395,860	199.1
50	3	38	381,008	223.3	38	393,713	214.9	38	403,574	219.8	54	435,320	219.0
55	2	37	405,046	237.4	36	413,025	225.4	36	422,369	230.0	51	456,061	229.4
60	1	36	412,700	241.9	36	417,744	228.0	36	426,086	232.0	46	472,724	237.8

[技術]													
年齢	扶養家族数	高校卒			高専・短大卒			専門学校卒			大学卒		
		記入企業数	所定時間内賃金(通勤手当を除く)	指数	記入企業数	所定時間内賃金(通勤手当を除く)	指数	記入企業数	所定時間内賃金(通勤手当を除く)	指数	記入企業数	所定時間内賃金(通勤手当を除く)	指数
18	0	91	172,636	100.0	-	-	-	-	-	-	-	-	-
20	0	30	183,250	106.1	90	185,772	100.0	92	186,293	100.0	-	-	-
22	0	30	194,437	112.6	32	197,441	106.3	29	197,352	105.9	102	201,560	100.0
25	0	29	211,390	122.4	34	218,188	117.4	30	218,870	117.5	41	223,976	111.1
30	2	29	255,221	147.8	33	260,703	140.3	30	263,743	141.6	38	271,697	134.8
35	3	28	287,661	166.6	33	304,939	164.1	30	308,107	165.4	39	311,849	154.7
40	3	29	325,897	188.8	33	346,115	186.3	30	351,853	188.9	40	355,840	176.5
45	3	26	352,812	204.4	30	382,573	205.9	26	391,412	210.1	36	391,531	194.3
50	3	28	389,971	225.9	32	420,063	226.1	28	425,596	228.5	39	428,236	212.5
55	2	27	410,996	238.1	30	446,490	240.3	26	447,531	240.2	37	454,803	225.6
60	1	26	427,027	247.4	30	456,827	245.9	26	460,554	247.2	34	461,356	228.9

[生産]													
年齢	扶養家族数	高校卒			高専・短大卒			専門学校卒			大学卒		
		記入企業数	所定時間内賃金(通勤手当を除く)	指数	記入企業数	所定時間内賃金(通勤手当を除く)	指数	記入企業数	所定時間内賃金(通勤手当を除く)	指数	記入企業数	所定時間内賃金(通勤手当を除く)	指数
18	0	62	168,692	100.0	-	-	-	-	-	-	-	-	-
20	0	18	175,189	103.9	55	181,509	100.0	55	181,455	100.0	-	-	-
22	0	18	184,122	109.1	18	189,194	104.2	19	186,379	102.7	59	199,739	100.0
25	0	16	204,975	121.5	16	213,688	117.7	17	209,518	115.5	18	218,250	109.3
30	2	16	244,050	144.7	18	250,967	138.3	19	248,463	136.9	17	266,494	133.4
35	3	14	287,243	170.3	16	297,169	163.7	17	289,753	159.7	16	295,338	147.9
40	3	15	324,073	192.1	16	342,631	188.8	18	331,489	182.7	18	339,011	169.7
45	3	14	357,057	211.7	15	380,387	209.6	16	369,119	203.4	15	375,960	188.2
50	3	16	385,581	228.6	17	406,412	223.9	18	395,894	218.2	17	408,276	204.4
55	2	16	409,600	242.8	15	433,827	239.0	16	421,250	232.2	17	427,688	214.1
60	1	16	420,269	249.1	17	439,306	242.0	18	428,489	236.1	17	438,471	219.5

第6表-⑰ モデル賃金 (100～299人)

[全職種]													
年齢	扶養家族数	高校卒			高専・短大卒			専門学校卒			大学卒		
		記入企業数	所定時間内賃金(通勤手当を除く)	指数	記入企業数	所定時間内賃金(通勤手当を除く)	指数	記入企業数	所定時間内賃金(通勤手当を除く)	指数	記入企業数	所定時間内賃金(通勤手当を除く)	指数
18	0	118	168,972	100.0	-	-	-	-	-	-	-	-	-
20	0	37	185,830	110.0	118	182,621	100.0	113	182,866	100.0	-	-	-
22	0	36	198,683	117.6	34	198,062	108.5	35	193,969	106.1	146	202,410	100.0
25	0	36	215,197	127.4	33	217,382	119.0	33	211,339	115.6	56	226,614	112.0
30	2	36	257,056	152.1	33	260,164	142.5	33	257,209	140.7	55	277,685	137.2
35	3	36	295,442	174.8	32	302,538	165.7	33	299,752	163.9	53	326,089	161.1
40	3	34	337,976	200.0	31	347,100	190.1	32	342,819	187.5	50	381,772	188.6
45	3	34	373,882	221.3	30	386,977	211.9	31	384,358	210.2	48	416,081	205.6
50	3	35	409,291	242.2	31	431,129	236.1	32	426,188	233.1	47	460,328	227.4
55	2	33	432,809	256.1	30	455,740	249.6	30	448,213	245.1	44	497,652	245.9
60	1	33	410,152	242.7	29	439,541	240.7	29	439,683	240.4	43	484,830	239.5

[営業販売]													
年齢	扶養家族数	高校卒			高専・短大卒			専門学校卒			大学卒		
		記入企業数	所定時間内賃金(通勤手当を除く)	指数	記入企業数	所定時間内賃金(通勤手当を除く)	指数	記入企業数	所定時間内賃金(通勤手当を除く)	指数	記入企業数	所定時間内賃金(通勤手当を除く)	指数
18	0	82	168,718	100.0	-	-	-	-	-	-	-	-	-
20	0	27	184,478	109.3	78	182,692	100.0	74	183,650	100.0	-	-	-
22	0	26	197,623	117.1	24	196,238	107.4	24	195,317	106.4	102	203,052	100.0
25	0	26	212,708	126.1	22	214,186	117.2	22	212,236	115.6	42	224,462	110.5
30	2	25	257,492	152.6	22	260,568	142.6	22	258,986	141.0	41	274,293	135.1
35	3	26	296,388	175.7	22	305,145	167.0	22	303,741	165.4	40	323,860	159.5
40	3	24	338,100	200.4	21	349,033	191.0	21	347,090	189.0	39	373,569	184.0
45	3	25	372,172	220.6	21	385,429	211.0	21	382,376	208.2	38	412,363	203.1
50	3	25	406,968	241.2	21	426,614	233.5	21	420,519	229.0	37	455,138	224.1
55	2	24	423,888	251.2	21	442,057	242.0	21	434,890	236.8	35	487,549	240.1
60	1	23	396,222	234.8	19	419,153	229.4	19	421,958	229.8	33	470,509	231.7

[事務]													
年齢	扶養家族数	高校卒			高専・短大卒			専門学校卒			大学卒		
		記入企業数	所定時間内賃金(通勤手当を除く)	指数	記入企業数	所定時間内賃金(通勤手当を除く)	指数	記入企業数	所定時間内賃金(通勤手当を除く)	指数	記入企業数	所定時間内賃金(通勤手当を除く)	指数
18	0	92	168,774	100.0	-	-	-	-	-	-	-	-	-
20	0	30	184,537	109.3	90	182,217	100.0	85	182,872	100.0	-	-	-
22	0	29	197,386	117.0	29	196,314	107.7	30	194,307	106.3	115	202,518	100.0
25	0	29	212,593	126.0	28	214,818	117.9	28	211,586	115.7	49	227,384	112.3
30	2	28	254,543	150.8	27	256,004	140.5	28	252,907	138.3	48	275,519	136.0
35	3	29	292,100	173.1	27	297,659	163.4	29	294,721	161.2	47	323,745	159.9
40	3	27	333,707	197.7	25	342,620	188.0	27	337,459	184.5	43	377,863	186.6
45	3	28	368,025	218.1	25	380,700	208.9	27	376,781	206.0	42	410,795	202.8
50	3	28	400,861	237.5	25	422,556	231.9	27	416,437	227.7	40	454,813	224.6
55	2	27	426,781	252.9	25	451,624	247.8	26	442,619	242.0	38	494,453	244.2
60	1	26	397,419	235.5	23	430,674	236.4	24	430,304	235.3	36	479,153	236.6

[技術]													
年齢	扶養家族数	高校卒			高専・短大卒			専門学校卒			大学卒		
		記入企業数	所定時間内賃金(通勤手当を除く)	指数	記入企業数	所定時間内賃金(通勤手当を除く)	指数	記入企業数	所定時間内賃金(通勤手当を除く)	指数	記入企業数	所定時間内賃金(通勤手当を除く)	指数
18	0	73	166,311	100.0	-	-	-	-	-	-	-	-	-
20	0	20	179,170	107.7	76	180,134	100.0	71	181,010	100.0	-	-	-
22	0	20	191,775	115.3	19	192,858	107.1	19	189,216	104.5	94	202,077	100.0
25	0	20	206,930	124.4	19	211,095	117.2	18	205,933	113.8	33	232,136	114.9
30	2	19	248,795	149.6	18	251,611	139.7	18	246,572	136.2	33	279,612	138.4
35	3	20	283,660	170.6	18	288,878	160.4	19	285,111	157.5	33	322,970	159.8
40	3	18	324,611	195.2	16	335,075	186.0	17	328,306	181.4	29	381,048	188.6
45	3	19	358,105	215.3	16	369,513	205.1	17	367,894	203.2	28	413,325	204.5
50	3	19	389,574	234.2	16	414,094	229.9	17	409,053	226.0	26	461,688	228.5
55	2	18	424,967	255.5	16	452,806	251.4	16	443,688	245.1	25	507,612	251.2
60	1	17	377,659	227.1	14	414,164	229.9	14	417,807	230.8	23	484,148	239.6

[生産]													
年齢	扶養家族数	高校卒			高専・短大卒			専門学校卒			大学卒		
		記入企業数	所定時間内賃金(通勤手当を除く)	指数	記入企業数	所定時間内賃金(通勤手当を除く)	指数	記入企業数	所定時間内賃金(通勤手当を除く)	指数	記入企業数	所定時間内賃金(通勤手当を除く)	指数
18	0	59	165,564	100.0	-	-	-	-	-	-	-	-	-
20	0	18	178,850	108.0	54	180,857	100.0	50	181,414	100.0	-	-	-
22	0	18	191,661	115.8	14	193,286	106.9	14	186,257	102.7	67	201,236	100.0
25	0	18	208,333	125.8	13	210,923	116.6	13	200,015	110.3	18	219,294	109.0
30	2	19	246,774	149.0	14	248,279	137.3	13	244,946	135.0	19	268,405	133.4
35	3	18	278,889	168.4	13	283,192	156.6	12	280,092	154.4	18	308,439	153.3
40	3	17	320,153	193.4	13	324,377	179.4	12	320,858	176.9	18	357,583	177.7
45	3	16	350,038	211.4	12	353,325	195.4	11	346,909	191.2	16	393,331	195.5
50	3	18	388,178	234.5	13	399,115	221.1	12	389,500	214.7	16	434,438	215.9
55	2	16	418,550	252.8	12	421,442	233.0	11	406,682	224.2	15	475,160	236.1
60	1	16	369,694	223.3	13	386,669	213.8	12	389,275	214.6	16	457,769	227.5

第7表-① 定年制度・定年年齢

区分	集計企業数	全員一律定年制											無記入	その他の定年制(役職別・職種別など)	定年制なし	無記入
			平均年齢	55～59歳	60歳	61歳	62歳	63歳	64歳	65歳	66歳以上					
調査産業計	1,099 (100.0)	911 (82.9) <100.0>	60.8	-	750	3	11	13	7	103	6	18	47 (4.3)	125 (11.4)	16 (1.5)	
労組あり	131 (100.0)	119 (90.8) <100.0>	60.3	-	108	2	3	1	2	3	-	-	8 (6.1)	2 (1.5)	2 (1.5)	
労組なし	968 (100.0)	792 (81.8) <100.0>	60.8	-	642	1	8	12	5	100	6	18	39 (4.0)	123 (12.7)	14 (1.4)	
建設業	110 (100.0)	95 (86.4) <100.0>	60.8	-	77	-	2	1	-	14	-	1	4 (3.6)	8 (7.3)	3 (2.7)	
製造業	293 (100.0)	271 (92.5) <100.0>	60.4	-	235	1	3	2	1	17	1	11	10 (3.4)	8 (2.7)	4 (1.4)	
情報通信業	84 (100.0)	81 (96.4) <100.0>	60.7	-	68	1	1	-	-	11	-	-	1 (1.2)	1 (1.2)	1 (1.2)	
運輸業, 郵便業	66 (100.0)	53 (80.3) <100.0>	61.3	-	38	-	2	2	1	9	1	-	10 (15.2)	1 (1.5)	2 (3.0)	
卸売業, 小売業	220 (100.0)	177 (80.5) <100.0>	60.6	-	152	-	1	3	1	17	1	2	8 (3.6)	33 (15.0)	2 (0.9)	
金融業, 保険業	25 (100.0)	21 (84.0) <100.0>	60.4	-	18	-	1	1	1	-	-	-	2 (8.0)	2 (8.0)	-	
不動産業, 賃貸業	28 (100.0)	23 (82.1) <100.0>	60.6	-	20	-	-	-	1	2	-	-	-	5 (17.9)	-	
学術研究, 専門・技術サービス業	60 (100.0)	47 (78.3) <100.0>	60.9	-	38	-	-	1	-	8	-	-	2 (3.3)	10 (16.7)	1 (1.7)	
宿泊業, 飲食サービス業	31 (100.0)	14 (45.2) <100.0>	61.5	-	9	-	-	-	-	4	-	1	1 (3.2)	16 (51.6)	-	
生活関連サービス業, 娯楽業	45 (100.0)	34 (75.6) <100.0>	60.7	-	27	-	-	-	2	3	-	2	3 (6.7)	7 (15.6)	1 (2.2)	
教育, 学習支援業	29 (100.0)	14 (48.3) <100.0>	60.8	-	11	1	-	-	-	2	-	-	1 (3.4)	13 (44.8)	1 (3.4)	
医療, 福祉	34 (100.0)	22 (64.7) <100.0>	61.5	-	15	-	1	-	-	6	-	-	1 (2.9)	10 (29.4)	1 (2.9)	
サービス業	74 (100.0)	59 (79.7) <100.0>	61.6	-	42	-	-	3	-	10	3	1	4 (5.4)	11 (14.9)	-	
10～49人	583 (100.0)	436 (74.8) <100.0>	61.1	-	333	1	3	8	3	68	6	14	28 (4.8)	112 (19.2)	7 (1.2)	
50～99人	328 (100.0)	292 (89.0) <100.0>	60.6	-	249	1	4	3	2	31	-	2	15 (4.6)	13 (4.0)	8 (2.4)	
100～299人	188 (100.0)	183 (97.3) <100.0>	60.2	-	168	1	4	2	2	4	-	2	4 (2.1)	-	1 (0.5)	

第7表-② 定年後の継続雇用制度

区分	記入 企業数	再雇用制度 を採用	勤務延長制度 を採用	再雇用制度・ 勤務延長制度 を併用	継続雇用制度 を採用してい ない
調査産業計	942 (100.0)	753 (79.9)	100 (10.6)	25 (2.7)	64 (6.8)
労組あり	126 (100.0)	114 (90.5)	7 (5.6)	3 (2.4)	2 (1.6)
労組なし	816 (100.0)	639 (78.3)	93 (11.4)	22 (2.7)	62 (7.6)
建設業	100 (100.0)	81 (81.0)	15 (15.0)	2 (2.0)	2 (2.0)
製造業	281 (100.0)	246 (87.5)	21 (7.5)	10 (3.6)	4 (1.4)
情報通信業	83 (100.0)	66 (79.5)	6 (7.2)	- -	11 (13.3)
運輸業，郵便業	60 (100.0)	42 (70.0)	12 (20.0)	1 (1.7)	5 (8.3)
卸売業，小売業	177 (100.0)	144 (81.4)	15 (8.5)	7 (4.0)	11 (6.2)
金融業，保険業	23 (100.0)	21 (91.3)	1 (4.3)	- -	1 (4.3)
不動産業， 物品賃貸業	22 (100.0)	20 (90.9)	1 (4.5)	1 (4.5)	- -
学術研究，専門・技術 サービス業	47 (100.0)	29 (61.7)	6 (12.8)	1 (2.1)	11 (23.4)
宿泊業， 飲食サービス業	16 (100.0)	9 (56.3)	1 (6.3)	- -	6 (37.5)
生活関連サービス業， 娯楽業	37 (100.0)	31 (83.8)	4 (10.8)	- -	2 (5.4)
教育，学習支援業	14 (100.0)	14 (100.0)	- -	- -	- -
医療，福祉	22 (100.0)	8 (36.4)	8 (36.4)	2 (9.1)	4 (18.2)
サービス業	60 (100.0)	42 (70.0)	10 (16.7)	1 (1.7)	7 (11.7)
10～49人	451 (100.0)	323 (71.6)	62 (13.7)	13 (2.9)	53 (11.8)
50～99人	305 (100.0)	258 (84.6)	28 (9.2)	8 (2.6)	11 (3.6)
100～299人	186 (100.0)	172 (92.5)	10 (5.4)	4 (2.2)	- -

第7表-③ 再雇用制度

区分	再雇用制度採用企業数	対象者			定年時と比較した賃金			賃金低下率						
		記入企業数	希望者全員に適用	労使協定で定めた基準に該当する者	記入企業数	定年時より低下	定年時と同一	記入企業数	10%未満	10%~20%未満	20%~30%未満	30%~40%未満	40%~50%未満	50%以上
調査産業計	778	753 (100.0)	296 (39.3)	457 (60.7)	732 (100.0)	694 (94.8)	38 (5.2)	642 (100.0)	31 (4.8)	93 (14.5)	177 (27.6)	167 (26.0)	111 (17.3)	63 (9.8)
労組あり	117	117 (100.0)	37 (31.6)	80 (68.4)	115 (100.0)	113 (98.3)	2 (1.7)	105 (100.0)	5 (4.8)	15 (14.3)	23 (21.9)	25 (23.8)	22 (21.0)	15 (14.3)
労組なし	661	636 (100.0)	259 (40.7)	377 (59.3)	617 (100.0)	581 (94.2)	36 (5.8)	537 (100.0)	26 (4.8)	78 (14.5)	154 (28.7)	142 (26.4)	89 (16.6)	48 (8.9)
建設業	83	83 (100.0)	36 (43.4)	47 (56.6)	81 (100.0)	80 (98.8)	1 (1.2)	79 (100.0)	5 (6.3)	17 (21.5)	21 (26.6)	23 (29.1)	11 (13.9)	2 (2.5)
製造業	256	249 (100.0)	107 (43.0)	142 (57.0)	247 (100.0)	237 (96.0)	10 (4.0)	220 (100.0)	7 (3.2)	31 (14.1)	62 (28.2)	63 (28.6)	35 (15.9)	22 (10.0)
情報通信業	66	66 (100.0)	20 (30.3)	46 (69.7)	58 (100.0)	56 (96.6)	2 (3.4)	51 (100.0)	-	8 (15.7)	11 (21.6)	14 (27.5)	13 (25.5)	5 (9.8)
運輸業、郵便業	43	43 (100.0)	18 (41.9)	25 (58.1)	43 (100.0)	37 (86.0)	6 (14.0)	36 (100.0)	4 (11.1)	6 (16.7)	10 (27.8)	6 (16.7)	8 (22.2)	2 (5.6)
卸売業、小売業	151	144 (100.0)	57 (39.6)	87 (60.4)	139 (100.0)	135 (97.1)	4 (2.9)	124 (100.0)	9 (7.3)	15 (12.1)	40 (32.3)	27 (21.8)	22 (17.7)	11 (8.9)
金融業、保険業	21	20 (100.0)	2 (10.0)	18 (90.0)	18 (100.0)	18 (100.0)	-	16 (100.0)	-	4 (25.0)	3 (18.8)	3 (18.8)	2 (12.5)	4 (25.0)
不動産業、 物品賃貸業	21	20 (100.0)	2 (10.0)	18 (90.0)	21 (100.0)	20 (95.2)	1 (4.8)	17 (100.0)	2 (11.8)	2 (11.8)	5 (29.4)	4 (23.5)	3 (17.6)	1 (5.9)
学術研究、専門・技術 サービス業	30	28 (100.0)	12 (42.9)	16 (57.1)	26 (100.0)	23 (88.5)	3 (11.5)	22 (100.0)	-	2 (9.1)	5 (22.7)	4 (18.2)	6 (27.3)	5 (22.7)
宿泊業、 飲食サービス業	9	9 (100.0)	2 (22.2)	7 (77.8)	8 (100.0)	7 (87.5)	1 (12.5)	6 (100.0)	1 (16.7)	1 (16.7)	2 (33.3)	1 (16.7)	-	1 (16.7)
生活関連サービス業、 娯楽業	31	30 (100.0)	13 (43.3)	17 (56.7)	30 (100.0)	29 (96.7)	1 (3.3)	25 (100.0)	1 (4.0)	1 (4.0)	5 (20.0)	9 (36.0)	5 (20.0)	4 (16.0)
教育、学習支援業	14	13 (100.0)	8 (61.5)	5 (38.5)	13 (100.0)	12 (92.3)	1 (7.7)	11 (100.0)	-	2 (18.2)	2 (18.2)	4 (36.4)	1 (9.1)	2 (18.2)
医療、福祉	10	8 (100.0)	3 (37.5)	5 (62.5)	8 (100.0)	5 (62.5)	3 (37.5)	6 (100.0)	1 (16.7)	1 (16.7)	3 (50.0)	-	-	1 (16.7)
サービス業	43	40 (100.0)	16 (40.0)	24 (60.0)	40 (100.0)	35 (87.5)	5 (12.5)	29 (100.0)	1 (3.4)	3 (10.3)	8 (27.6)	9 (31.0)	5 (17.2)	3 (10.3)
10 ~ 49 人	336	319 (100.0)	159 (49.8)	160 (50.2)	309 (100.0)	291 (94.2)	18 (5.8)	267 (100.0)	16 (6.0)	37 (13.9)	81 (30.3)	59 (22.1)	46 (17.2)	28 (10.5)
50 ~ 99 人	266	258 (100.0)	83 (32.2)	175 (67.8)	252 (100.0)	238 (94.4)	14 (5.6)	218 (100.0)	10 (4.6)	34 (15.6)	55 (25.2)	60 (27.5)	37 (17.0)	22 (10.1)
100 ~ 299 人	176	176 (100.0)	54 (30.7)	122 (69.3)	171 (100.0)	165 (96.5)	6 (3.5)	157 (100.0)	5 (3.2)	22 (14.0)	41 (26.1)	48 (30.6)	28 (17.8)	13 (8.3)

第7表-④ 再雇用制度における最長雇用年齢

区分	再雇用制度 採用企業数	記入 企業数	平均年齢	61歳	62歳	63歳	64歳	65歳	66歳	67歳	68歳	69歳	70歳以上
調査産業計	778	667 (100.0)	65.5	-	-	3 (0.4)	19 (2.8)	575 (86.2)	-	4 (0.6)	5 (0.7)	-	61 (9.1)
労組あり	117	106 (100.0)	65.5	-	-	1 (0.9)	2 (1.9)	94 (88.7)	-	-	-	-	9 (8.5)
労組なし	661	561 (100.0)	65.5	-	-	2 (0.4)	17 (3.0)	481 (85.7)	-	4 (0.7)	5 (0.9)	-	52 (9.3)
建設業	83	74 (100.0)	65.6	-	-	-	3 (4.1)	61 (82.4)	-	2 (2.7)	-	-	8 (10.8)
製造業	256	226 (100.0)	65.5	-	-	-	6 (2.7)	197 (87.2)	-	2 (0.9)	1 (0.4)	-	20 (8.8)
情報通信業	66	58 (100.0)	65.0	-	-	1 (1.7)	2 (3.4)	54 (93.1)	-	-	-	-	1 (1.7)
運輸業, 郵便業	43	37 (100.0)	66.9	-	-	-	-	26 (70.3)	-	-	-	-	11 (29.7)
卸売業, 小売業	151	124 (100.0)	65.5	-	-	2 (1.6)	5 (4.0)	102 (82.3)	-	-	2 (1.6)	-	13 (10.5)
金融業, 保険業	21	18 (100.0)	65.0	-	-	-	-	18 (100.0)	-	-	-	-	-
不動産賃貸業	21	15 (100.0)	65.6	-	-	-	1 (6.7)	12 (80.0)	-	-	-	-	2 (13.3)
学術研究, 専門・技術 サービス業	30	26 (100.0)	65.1	-	-	-	-	25 (96.2)	-	-	1 (3.8)	-	-
宿泊業, 飲食 サービス業	9	9 (100.0)	66.0	-	-	-	1 (11.1)	7 (77.8)	-	-	-	-	1 (11.1)
生活関連サービス業, 娯楽業	31	25 (100.0)	65.4	-	-	-	1 (4.0)	22 (88.0)	-	-	-	-	2 (8.0)
教育, 学習支援業	14	13 (100.0)	65.4	-	-	-	-	12 (92.3)	-	-	-	-	1 (7.7)
医療, 福祉	10	7 (100.0)	65.7	-	-	-	-	6 (85.7)	-	-	-	-	1 (14.3)
サービス業	43	35 (100.0)	65.2	-	-	-	-	33 (94.3)	-	-	1 (2.9)	-	1 (2.9)
10 ~ 49 人	336	277 (100.0)	65.6	-	-	-	6 (2.2)	235 (84.8)	-	1 (0.4)	5 (1.8)	-	30 (10.8)
50 ~ 99 人	266	228 (100.0)	65.4	-	-	2 (0.9)	5 (2.2)	201 (88.2)	-	3 (1.3)	-	-	17 (7.5)
100 ~ 299 人	176	162 (100.0)	65.5	-	-	1 (0.6)	8 (4.9)	139 (85.8)	-	-	-	-	14 (8.6)

第7表-⑤ 勤務延長制度

区分	勤務延長制度 採用企業数	対象者			定年時と比較した賃金			賃金低下率						
		記入企業数	希望者全員 に適用	労使協定で 定めた基準 に該当する 者	記入企業数	定年時より 低下	定年時と同 一	記入企業数	10%未満	10%~20% 未満	20%~30% 未満	30%~40% 未満	40%~50% 未満	50%以上
調査産業計	125	118 (100.0)	76 (64.4)	42 (35.6)	118 (100.0)	74 (62.7)	44 (37.3)	76 (100.0)	16 (21.1)	10 (13.2)	26 (34.2)	16 (21.1)	7 (9.2)	1 (1.3)
労組あり	10	9 (100.0)	7 (77.8)	2 (22.2)	9 (100.0)	6 (66.7)	3 (33.3)	6 (100.0)	-	-	1 (16.7)	3 (50.0)	2 (33.3)	-
労組なし	115	109 (100.0)	69 (63.3)	40 (36.7)	109 (100.0)	68 (62.4)	41 (37.6)	70 (100.0)	16 (22.9)	10 (14.3)	25 (35.7)	13 (18.6)	5 (7.1)	1 (1.4)
建設業	17	16 (100.0)	10 (62.5)	6 (37.5)	15 (100.0)	9 (60.0)	6 (40.0)	11 (100.0)	1 (9.1)	1 (9.1)	6 (54.5)	2 (18.2)	1 (9.1)	-
製造業	31	28 (100.0)	18 (64.3)	10 (35.7)	31 (100.0)	19 (61.3)	12 (38.7)	19 (100.0)	4 (21.1)	2 (10.5)	8 (42.1)	2 (10.5)	3 (15.8)	-
情報通信業	6	6 (100.0)	4 (66.7)	2 (33.3)	5 (100.0)	4 (80.0)	1 (20.0)	3 (100.0)	-	-	1 (33.3)	-	2 (66.7)	-
運輸業、郵便業	13	13 (100.0)	8 (61.5)	5 (38.5)	13 (100.0)	5 (38.5)	8 (61.5)	6 (100.0)	3 (50.0)	1 (16.7)	-	2 (33.3)	-	-
卸売業、小売業	22	21 (100.0)	14 (66.7)	7 (33.3)	21 (100.0)	16 (76.2)	5 (23.8)	15 (100.0)	-	3 (20.0)	4 (26.7)	6 (40.0)	1 (6.7)	1 (6.7)
金融業、保険業	1	1 (100.0)	-	1 (100.0)	-	-	-	-	-	-	-	-	-	-
不動産業、 物品賃貸業	2	2 (100.0)	-	2 (100.0)	2 (100.0)	1 (50.0)	1 (50.0)	1 (100.0)	1 (100.0)	-	-	-	-	-
学術研究、専門・技術 サービス業	7	6 (100.0)	3 (50.0)	3 (50.0)	6 (100.0)	3 (50.0)	3 (50.0)	3 (100.0)	-	1 (33.3)	1 (33.3)	1 (33.3)	-	-
宿泊業、 飲食サービス業	1	1 (100.0)	-	1 (100.0)	1 (100.0)	-	1 (100.0)	-	-	-	-	-	-	-
生活関連サービス業、 娯楽業	4	4 (100.0)	4 (100.0)	-	4 (100.0)	3 (75.0)	1 (25.0)	3 (100.0)	-	1 (33.3)	1 (33.3)	1 (33.3)	-	-
教育、学習支援業	-	-	-	-	-	-	-	-	-	-	-	-	-	-
医療、福祉	10	9 (100.0)	7 (77.8)	2 (22.2)	9 (100.0)	5 (55.6)	4 (44.4)	6 (100.0)	4 (66.7)	-	1 (16.7)	1 (16.7)	-	-
サービス業	11	11 (100.0)	8 (72.7)	3 (27.3)	11 (100.0)	9 (81.8)	2 (18.2)	9 (100.0)	3 (33.3)	1 (11.1)	4 (44.4)	1 (11.1)	-	-
10～49人	75	70 (100.0)	48 (68.6)	22 (31.4)	71 (100.0)	46 (64.8)	25 (35.2)	47 (100.0)	6 (12.8)	8 (17.0)	16 (34.0)	11 (23.4)	5 (10.6)	1 (2.1)
50～99人	36	35 (100.0)	21 (60.0)	14 (40.0)	35 (100.0)	20 (57.1)	15 (42.9)	20 (100.0)	9 (45.0)	1 (5.0)	7 (35.0)	2 (10.0)	1 (5.0)	-
100～299人	14	13 (100.0)	7 (53.8)	6 (46.2)	12 (100.0)	8 (66.7)	4 (33.3)	9 (100.0)	1 (11.1)	1 (11.1)	3 (33.3)	3 (33.3)	1 (11.1)	-

第7表-⑥ 勤務延長制度における最長雇用年齢

区分	勤務延長制度 採用企業数	記入 企業数	平均年齢	61歳	62歳	63歳	64歳	65歳	66歳	67歳	68歳	69歳	70歳以上
調査産業計	125	92 (100.0)	66.7	-	1 (1.1)	2 (2.2)	-	63 (68.5)	1 (1.1)	-	2 (2.2)	-	23 (25.0)
労組あり	10	7 (100.0)	67.9	-	-	-	-	5 (71.4)	-	-	-	-	2 (28.6)
労組なし	115	85 (100.0)	66.6	-	1 (1.2)	2 (2.4)	-	58 (68.2)	1 (1.2)	-	2 (2.4)	-	21 (24.7)
建設業	17	13 (100.0)	66.5	-	-	-	-	9 (69.2)	-	-	-	-	4 (30.8)
製造業	31	25 (100.0)	66.1	-	-	1 (4.0)	-	20 (80.0)	-	-	-	-	4 (16.0)
情報通信業	6	5 (100.0)	65.0	-	-	-	-	5 (100.0)	-	-	-	-	-
運輸業，郵便業	13	8 (100.0)	68.3	-	-	-	-	4 (50.0)	-	-	-	-	4 (50.0)
卸売業，小売業	22	15 (100.0)	67.5	-	1 (6.7)	1 (6.7)	-	5 (33.3)	1 (6.7)	-	1 (6.7)	-	6 (40.0)
金融業，保険業	1	1 (100.0)	65.0	-	-	-	-	1 (100.0)	-	-	-	-	-
不動産業， 物品賃貸業	2	1 (100.0)	65.0	-	-	-	-	1 (100.0)	-	-	-	-	-
学術研究，専門・技術 サービス業	7	3 (100.0)	66.7	-	-	-	-	2 (66.7)	-	-	-	-	1 (33.3)
宿泊業， 飲食サービス業	1	- (100.0)	-	-	-	-	-	-	-	-	-	-	-
生活関連サービス業， 娯楽業	4	3 (100.0)	68.3	-	-	-	-	2 (66.7)	-	-	-	-	1 (33.3)
教育，学習支援業	-	- (100.0)	-	-	-	-	-	-	-	-	-	-	-
医療，福祉	10	8 (100.0)	65.6	-	-	-	-	7 (87.5)	-	-	-	-	1 (12.5)
サービス業	11	10 (100.0)	67.6	-	-	-	-	7 (70.0)	-	-	1 (10.0)	-	2 (20.0)
10～49人	75	50 (100.0)	67.1	-	1 (2.0)	-	-	30 (60.0)	1 (2.0)	-	2 (4.0)	-	16 (32.0)
50～99人	36	29 (100.0)	66.4	-	-	1 (3.4)	-	23 (79.3)	-	-	-	-	5 (17.2)
100～299人	14	13 (100.0)	65.7	-	-	1 (7.7)	-	10 (76.9)	-	-	-	-	2 (15.4)

第8表-① 退職金制度の有無

	集計 企業数	制度あり				制度なし	無記入
			退職一時金 のみ	退職一時金 と退職年金 の併用	退職年金の み		
調査産業計	1,099 (100.0)	854 (77.7) <100.0>	617 < 72.2>	202 < 23.7>	35 < 4.1>	232 (21.1)	13 (1.2)
労組あり	131 (100.0)	123 (93.9) <100.0>	69 < 56.1>	51 < 41.5>	3 < 2.4>	6 (4.6)	2 (1.5)
	968 (100.0)	731 (75.5) <100.0>	548 < 75.0>	151 < 20.7>	32 < 4.4>	226 (23.3)	11 (1.1)
建設業	110 (100.0)	89 (80.9) <100.0>	57 < 64.0>	29 < 32.6>	3 < 3.4>	17 (15.5)	4 (3.6)
製造業	293 (100.0)	268 (91.5) <100.0>	185 < 69.0>	69 < 25.7>	14 < 5.2>	23 (7.8)	2 (0.7)
情報通信業	84 (100.0)	72 (85.7) <100.0>	43 < 59.7>	23 < 31.9>	6 < 8.3>	12 (14.3)	- -
運輸業，郵便業	66 (100.0)	44 (66.7) <100.0>	33 < 75.0>	10 < 22.7>	1 < 2.3>	19 (28.8)	3 (4.5)
卸売業，小売業	220 (100.0)	166 (75.5) <100.0>	128 < 77.1>	35 < 21.1>	3 < 1.8>	52 (23.6)	2 (0.9)
金融業，保険業	25 (100.0)	19 (76.0) <100.0>	8 < 42.1>	9 < 47.4>	2 < 10.5>	6 (24.0)	- -
不動産業， 物品賃貸業	28 (100.0)	21 (75.0) <100.0>	16 < 76.2>	5 < 23.8>	- -	7 (25.0)	- -
学術研究， 専門・技術サービス業	60 (100.0)	44 (73.3) <100.0>	31 < 70.5>	11 < 25.0>	2 < 4.5>	16 (26.7)	- -
宿泊業， 飲食サービス業	31 (100.0)	16 (51.6) <100.0>	13 < 81.3>	2 < 12.5>	1 < 6.3>	15 (48.4)	- -
生活関連サービス業， 娯楽業	45 (100.0)	32 (71.1) <100.0>	27 < 84.4>	4 < 12.5>	1 < 3.1>	13 (28.9)	- -
教育支援業	29 (100.0)	17 (58.6) <100.0>	16 < 94.1>	1 < 5.9>	- -	11 (37.9)	1 (3.4)
医療，福祉	34 (100.0)	14 (41.2) <100.0>	14 <100.0>	- -	- -	19 (55.9)	1 (2.9)
サービス業	74 (100.0)	52 (70.3) <100.0>	46 < 88.5>	4 < 7.7>	2 < 3.8>	22 (29.7)	- -
10 ～ 49 人	583 (100.0)	409 (70.2) <100.0>	331 < 80.9>	64 < 15.6>	14 < 3.4>	169 (29.0)	5 (0.9)
50 ～ 99 人	328 (100.0)	278 (84.8) <100.0>	199 < 71.6>	69 < 24.8>	10 < 3.6>	44 (13.4)	6 (1.8)
100 ～ 299 人	188 (100.0)	167 (88.8) <100.0>	87 < 52.1>	69 < 41.3>	11 < 6.6>	19 (10.1)	2 (1.1)

第8表-② 退職一時金の支払準備形態

区分	退職一時金制度導入企業数	複数回答					
		社内準備	中小企業退職金共済制度	特定退職金共済制度	退職金保険	その他の社外準備	無記入
調査産業計	819 (100.0)	556 (67.9)	383 (46.8)	44 (5.4)	77 (9.4)	57 (7.0)	9 (1.1)
労組あり	120 (100.0)	97 (80.8)	49 (40.8)	2 (1.7)	10 (8.3)	13 (10.8)	2 (1.7)
労組なし	699 (100.0)	459 (65.7)	334 (47.8)	42 (6.0)	67 (9.6)	44 (6.3)	7 (1.0)
建設業	86 (100.0)	58 (67.4)	48 (55.8)	2 (2.3)	10 (11.6)	9 (10.5)	1 (1.2)
製造業	254 (100.0)	187 (73.6)	136 (53.5)	9 (3.5)	22 (8.7)	14 (5.5)	-
情報通信業	66 (100.0)	49 (74.2)	21 (31.8)	5 (7.6)	9 (13.6)	6 (9.1)	-
運輸業，郵便業	43 (100.0)	26 (60.5)	22 (51.2)	1 (2.3)	5 (11.6)	2 (4.7)	1 (2.3)
卸売業，小売業	163 (100.0)	106 (65.0)	73 (44.8)	13 (8.0)	19 (11.7)	16 (9.8)	4 (2.5)
金融業，保険業	17 (100.0)	15 (88.2)	4 (23.5)	-	-	1 (5.9)	-
不動産業， 物品賃貸業	21 (100.0)	18 (85.7)	4 (19.0)	1 (4.8)	-	-	1 (4.8)
学術研究，専門・技術 サービス業	42 (100.0)	24 (57.1)	17 (40.5)	3 (7.1)	4 (9.5)	3 (7.1)	1 (2.4)
宿泊業， 飲食サービス業	15 (100.0)	9 (60.0)	5 (33.3)	-	2 (13.3)	1 (6.7)	-
生活関連サービス業， 娯楽業	31 (100.0)	22 (71.0)	15 (48.4)	3 (9.7)	1 (3.2)	1 (3.2)	-
教育，学習支援業	17 (100.0)	10 (58.8)	4 (23.5)	2 (11.8)	-	1 (5.9)	1 (5.9)
医療，福祉	14 (100.0)	10 (71.4)	3 (21.4)	1 (7.1)	1 (7.1)	1 (7.1)	-
サービス業	50 (100.0)	22 (44.0)	31 (62.0)	4 (8.0)	4 (8.0)	2 (4.0)	-
10 ～ 49 人	395 (100.0)	241 (61.0)	196 (49.6)	27 (6.8)	33 (8.4)	25 (6.3)	7 (1.8)
50 ～ 99 人	268 (100.0)	185 (69.0)	139 (51.9)	11 (4.1)	28 (10.4)	17 (6.3)	1 (0.4)
100 ～ 299 人	156 (100.0)	130 (83.3)	48 (30.8)	6 (3.8)	16 (10.3)	15 (9.6)	1 (0.6)

第8表-③ 退職一時金の算出方法

区分	退職一時金制度導入企業数						
		退職金算定基礎額×支給率	退職金算定基礎額×支給率+一定額	勤務年数に応じた一定額	ポイント制(退職金ポイント×ポイント単価)	その他	無記入
調査産業計	819 (100.0)	402 (49.1)	18 (2.2)	173 (21.1)	121 (14.8)	77 (9.4)	28 (3.4)
労組あり	120 (100.0)	69 (57.5)	1 (0.8)	11 (9.2)	31 (25.8)	6 (5.0)	2 (1.7)
労組なし	699 (100.0)	333 (47.6)	17 (2.4)	162 (23.2)	90 (12.9)	71 (10.2)	26 (3.7)
建設業	86 (100.0)	40 (46.5)	1 (1.2)	12 (14.0)	20 (23.3)	9 (10.5)	4 (4.7)
製造業	254 (100.0)	135 (53.1)	3 (1.2)	46 (18.1)	46 (18.1)	17 (6.7)	7 (2.8)
情報通信業	66 (100.0)	35 (53.0)	4 (6.1)	9 (13.6)	10 (15.2)	8 (12.1)	- -
運輸業, 郵便業	43 (100.0)	23 (53.5)	- -	13 (30.2)	2 (4.7)	3 (7.0)	2 (4.7)
卸売業, 小売業	163 (100.0)	87 (53.4)	4 (2.5)	33 (20.2)	11 (6.7)	19 (11.7)	9 (5.5)
金融業, 保険業	17 (100.0)	8 (47.1)	- -	- -	8 (47.1)	1 (5.9)	- -
不動産業, 物品賃貸業	21 (100.0)	11 (52.4)	- -	1 (4.8)	8 (38.1)	1 (4.8)	- -
学術研究, 専門・技術サービス業	42 (100.0)	20 (47.6)	2 (4.8)	8 (19.0)	5 (11.9)	6 (14.3)	1 (2.4)
宿泊業, 飲食サービス業	15 (100.0)	5 (33.3)	- -	6 (40.0)	3 (20.0)	1 (6.7)	- -
生活関連サービス業, 娯楽業	31 (100.0)	12 (38.7)	3 (9.7)	12 (38.7)	2 (6.5)	2 (6.5)	- -
教育, 学習支援業	17 (100.0)	6 (35.3)	- -	5 (29.4)	1 (5.9)	3 (17.6)	2 (11.8)
医療, 福祉	14 (100.0)	6 (42.9)	- -	7 (50.0)	1 (7.1)	- -	- -
サービス業	50 (100.0)	14 (28.0)	1 (2.0)	21 (42.0)	4 (8.0)	7 (14.0)	3 (6.0)
10 ~ 49 人	395 (100.0)	172 (43.5)	13 (3.3)	111 (28.1)	38 (9.6)	44 (11.1)	17 (4.3)
50 ~ 99 人	268 (100.0)	144 (53.7)	3 (1.1)	47 (17.5)	42 (15.7)	24 (9.0)	8 (3.0)
100 ~ 299 人	156 (100.0)	86 (55.1)	2 (1.3)	15 (9.6)	41 (26.3)	9 (5.8)	3 (1.9)

第8表-④ 退職金算定基礎額の算出方法

区分	退職金算定基礎額制度導入企業数							
		退職時の基本給	退職時基本給×一定率	退職時基本給+手当	(退職時基本給+手当)×一定率	別テーブル方式	その他	無記入
調査産業計	425 (100.0)	210 (49.4)	114 (26.8)	17 (4.0)	9 (2.1)	49 (11.5)	19 (4.5)	7 (1.6)
労組あり	71 (100.0)	31 (43.7)	15 (21.1)	3 (4.2)	2 (2.8)	13 (18.3)	7 (9.9)	-
労組なし	354 (100.0)	179 (50.6)	99 (28.0)	14 (4.0)	7 (2.0)	36 (10.2)	12 (3.4)	7 (2.0)
建設業	43 (100.0)	17 (39.5)	15 (34.9)	2 (4.7)	1 (2.3)	6 (14.0)	1 (2.3)	1 (2.3)
製造業	139 (100.0)	73 (52.5)	29 (20.9)	7 (5.0)	4 (2.9)	16 (11.5)	7 (5.0)	3 (2.2)
情報通信業	39 (100.0)	23 (59.0)	9 (23.1)	4 (10.3)	-	1 (2.6)	1 (2.6)	1 (2.6)
運輸業，郵便業	25 (100.0)	11 (44.0)	7 (28.0)	-	1 (4.0)	3 (12.0)	3 (12.0)	-
卸売業，小売業	91 (100.0)	48 (52.7)	24 (26.4)	2 (2.2)	1 (1.1)	11 (12.1)	4 (4.4)	1 (1.1)
金融業，保険業	8 (100.0)	3 (37.5)	-	-	-	4 (50.0)	1 (12.5)	-
不動産業， 物品賃貸業	11 (100.0)	7 (63.6)	2 (18.2)	-	-	2 (18.2)	-	-
学術研究，専門・技術 サービス業	22 (100.0)	7 (31.8)	12 (54.5)	1 (4.5)	1 (4.5)	1 (4.5)	-	-
宿泊業， 飲食サービス業	5 (100.0)	3 (60.0)	2 (40.0)	-	-	-	-	-
生活関連サービス業， 娯楽業	15 (100.0)	8 (53.3)	5 (33.3)	-	1 (6.7)	-	1 (6.7)	-
教育，学習支援業	6 (100.0)	1 (16.7)	1 (16.7)	-	-	3 (50.0)	-	1 (16.7)
医療，福祉	6 (100.0)	2 (33.3)	3 (50.0)	-	-	-	1 (16.7)	-
サービス業	15 (100.0)	7 (46.7)	5 (33.3)	1 (6.7)	-	2 (13.3)	-	-
10～49人	188 (100.0)	86 (45.7)	65 (34.6)	7 (3.7)	4 (2.1)	17 (9.0)	6 (3.2)	3 (1.6)
50～99人	147 (100.0)	80 (54.4)	32 (21.8)	7 (4.8)	3 (2.0)	17 (11.6)	6 (4.1)	2 (1.4)
100～299人	90 (100.0)	44 (48.9)	17 (18.9)	3 (3.3)	2 (2.2)	15 (16.7)	7 (7.8)	2 (2.2)

第8表-⑤ 退職一時金の受給のための最低勤続年数

区分	退職一時金制度導入企業数	自己都合退職						
		1年未満	1年	2年	3年	4年	5年以上	無記入
調査産業計	819 (100.0)	2 (0.2)	136 (16.6)	121 (14.8)	427 (52.1)	10 (1.2)	61 (7.4)	62 (7.6)
労組あり	120 (100.0)	1 (0.8)	29 (24.2)	21 (17.5)	53 (44.2)	1 (0.8)	6 (5.0)	9 (7.5)
労組なし	699 (100.0)	1 (0.1)	107 (15.3)	100 (14.3)	374 (53.5)	9 (1.3)	55 (7.9)	53 (7.6)
建設業	86 (100.0)	-	13 (15.1)	12 (14.0)	49 (57.0)	1 (1.2)	6 (7.0)	5 (5.8)
製造業	254 (100.0)	1 (0.4)	37 (14.6)	34 (13.4)	149 (58.7)	2 (0.8)	17 (6.7)	14 (5.5)
情報通信業	66 (100.0)	-	21 (31.8)	8 (12.1)	29 (43.9)	1 (1.5)	2 (3.0)	5 (7.6)
運輸業，郵便業	43 (100.0)	-	7 (16.3)	5 (11.6)	22 (51.2)	1 (2.3)	3 (7.0)	5 (11.6)
卸売業，小売業	163 (100.0)	1 (0.6)	22 (13.5)	28 (17.2)	89 (54.6)	2 (1.2)	13 (8.0)	8 (4.9)
金融業，保険業	17 (100.0)	-	4 (23.5)	5 (29.4)	5 (29.4)	1 (5.9)	1 (5.9)	1 (5.9)
不動産業， 物品賃貸業	21 (100.0)	-	5 (23.8)	5 (23.8)	9 (42.9)	-	1 (4.8)	1 (4.8)
学術研究，専門・技術 サービス業	42 (100.0)	-	9 (21.4)	7 (16.7)	20 (47.6)	-	2 (4.8)	4 (9.5)
宿泊業， 飲食サービス業	15 (100.0)	-	2 (13.3)	1 (6.7)	8 (53.3)	-	2 (13.3)	2 (13.3)
生活関連サービス業， 娯楽業	31 (100.0)	-	4 (12.9)	5 (16.1)	18 (58.1)	1 (3.2)	-	3 (9.7)
教育，学習支援業	17 (100.0)	-	2 (11.8)	3 (17.6)	6 (35.3)	-	2 (11.8)	4 (23.5)
医療，福祉	14 (100.0)	-	1 (7.1)	1 (7.1)	8 (57.1)	-	3 (21.4)	1 (7.1)
サービス業	50 (100.0)	-	9 (18.0)	7 (14.0)	15 (30.0)	1 (2.0)	9 (18.0)	9 (18.0)
10～49人	395 (100.0)	-	58 (14.7)	48 (12.2)	212 (53.7)	4 (1.0)	37 (9.4)	36 (9.1)
50～99人	268 (100.0)	2 (0.7)	54 (20.1)	42 (15.7)	134 (50.0)	5 (1.9)	14 (5.2)	17 (6.3)
100～299人	156 (100.0)	-	24 (15.4)	31 (19.9)	81 (51.9)	1 (0.6)	10 (6.4)	9 (5.8)

区分	退職一時金制度導入企業数	会社都合退職						
		1年未満	1年	2年	3年	4年	5年以上	無記入
調査産業計	819 (100.0)	37 (4.5)	231 (28.2)	92 (11.2)	266 (32.5)	6 (0.7)	38 (4.6)	149 (18.2)
労組あり	120 (100.0)	7 (5.8)	43 (35.8)	11 (9.2)	34 (28.3)	-	4 (3.3)	21 (17.5)
労組なし	699 (100.0)	30 (4.3)	188 (26.9)	81 (11.6)	232 (33.2)	6 (0.9)	34 (4.9)	128 (18.3)
建設業	86 (100.0)	2 (2.3)	23 (26.7)	11 (12.8)	33 (38.4)	1 (1.2)	4 (4.7)	12 (14.0)
製造業	254 (100.0)	11 (4.3)	73 (28.7)	25 (9.8)	101 (39.8)	1 (0.4)	12 (4.7)	31 (12.2)
情報通信業	66 (100.0)	5 (7.6)	26 (39.4)	6 (9.1)	17 (25.8)	-	1 (1.5)	11 (16.7)
運輸業，郵便業	43 (100.0)	4 (9.3)	9 (20.9)	4 (9.3)	12 (27.9)	-	1 (2.3)	13 (30.2)
卸売業，小売業	163 (100.0)	6 (3.7)	41 (25.2)	20 (12.3)	51 (31.3)	2 (1.2)	10 (6.1)	33 (20.2)
金融業，保険業	17 (100.0)	-	6 (35.3)	3 (17.6)	2 (11.8)	1 (5.9)	-	5 (29.4)
不動産業， 物品賃貸業	21 (100.0)	2 (9.5)	6 (28.6)	2 (9.5)	6 (28.6)	-	1 (4.8)	4 (19.0)
学術研究，専門・技術 サービス業	42 (100.0)	-	12 (28.6)	7 (16.7)	14 (33.3)	-	1 (2.4)	8 (19.0)
宿泊業， 飲食サービス業	15 (100.0)	-	7 (46.7)	-	5 (33.3)	-	-	3 (20.0)
生活関連サービス業， 娯楽業	31 (100.0)	5 (16.1)	10 (32.3)	2 (6.5)	8 (25.8)	1 (3.2)	-	5 (16.1)
教育，学習支援業	17 (100.0)	1 (5.9)	2 (11.8)	4 (23.5)	4 (23.5)	-	1 (5.9)	5 (29.4)
医療，福祉	14 (100.0)	-	2 (14.3)	1 (7.1)	5 (35.7)	-	1 (7.1)	5 (35.7)
サービス業	50 (100.0)	1 (2.0)	14 (28.0)	7 (14.0)	8 (16.0)	-	6 (12.0)	14 (28.0)
10～49人	395 (100.0)	17 (4.3)	103 (26.1)	42 (10.6)	124 (31.4)	2 (0.5)	22 (5.6)	85 (21.5)
50～99人	268 (100.0)	13 (4.9)	77 (28.7)	30 (11.2)	92 (34.3)	4 (1.5)	11 (4.1)	41 (15.3)
100～299人	156 (100.0)	7 (4.5)	51 (32.7)	20 (12.8)	50 (32.1)	-	5 (3.2)	23 (14.7)

第8表-⑥ 退職一時金の特別加算制度

	退職一時金 制度導入企 業数	制度あり	複数回答							無記入	制度なし	無記入
			功労加算	役付加算	年齢加算	業務上 死傷病	業務外 死傷病	早期退職者 優遇	無記入			
調査産業計	819 (100.0)	353 (43.1) <100.0>	297 < 84.1>	58 < 16.4>	12 < 3.4>	70 < 19.8>	31 < 8.8>	28 < 7.9>	4 < 1.1>	442 (54.0)	24 (2.9)	
	労組あり	120 (100.0)	58 (48.3) <100.0>	38 < 65.5>	11 < 19.0>	4 < 6.9>	11 < 19.0>	5 < 8.6>	12 < 20.7>	-	59 (49.2)	3 (2.5)
	労組なし	699 (100.0)	295 (42.2) <100.0>	259 < 87.8>	47 < 15.9>	8 < 2.7>	59 < 20.0>	26 < 8.8>	16 < 5.4>	4 < 1.4>	383 (54.8)	21 (3.0)
建設業	86 (100.0)	38 (44.2) <100.0>	31 < 81.6>	11 < 28.9>	1 < 2.6>	8 < 21.1>	4 < 10.5>	1 < 2.6>	1 < 2.6>	46 (53.5)	2 (2.3)	
製造業	254 (100.0)	116 (45.7) <100.0>	100 < 86.2>	17 < 14.7>	6 < 5.2>	20 < 17.2>	8 < 6.9>	9 < 7.8>	-	132 (52.0)	6 (2.4)	
情報通信業	66 (100.0)	36 (54.5) <100.0>	27 < 75.0>	5 < 13.9>	2 < 5.6>	12 < 33.3>	7 < 19.4>	6 < 16.7>	-	29 (43.9)	1 (1.5)	
運輸業，郵便業	43 (100.0)	8 (18.6) <100.0>	7 < 87.5>	-	-	3 < 37.5>	3 < 37.5>	1 < 12.5>	-	31 (72.1)	4 (9.3)	
卸売業，小売業	163 (100.0)	69 (42.3) <100.0>	60 < 87.0>	13 < 18.8>	1 < 1.4>	9 < 13.0>	2 < 2.9>	3 < 4.3>	2 < 2.9>	89 (54.6)	5 (3.1)	
金融業，保険業	17 (100.0)	8 (47.1) <100.0>	7 < 87.5>	1 < 12.5>	1 < 12.5>	1 < 12.5>	1 < 12.5>	1 < 12.5>	-	9 (52.9)	-	
不動産業， 物品賃貸業	21 (100.0)	12 (57.1) <100.0>	10 < 83.3>	2 < 16.7>	-	2 < 16.7>	1 < 8.3>	4 < 33.3>	-	9 (42.9)	-	
学術研究， 専門・技術サービス業	42 (100.0)	15 (35.7) <100.0>	12 < 80.0>	-	-	2 < 13.3>	-	1 < 6.7>	1 < 6.7>	25 (59.5)	2 (4.8)	
宿泊業， 飲食サービス業	15 (100.0)	6 (40.0) <100.0>	6 <100.0>	-	-	1 < 16.7>	1 < 16.7>	-	-	9 (60.0)	-	
生活関連サービス業， 娯楽業	31 (100.0)	17 (54.8) <100.0>	14 < 82.4>	3 < 17.6>	-	4 < 23.5>	2 < 11.8>	-	-	14 (45.2)	-	
教育支援業	17 (100.0)	8 (47.1) <100.0>	7 < 87.5>	1 < 12.5>	-	2 < 25.0>	2 < 25.0>	-	-	9 (52.9)	-	
医療，福祉	14 (100.0)	3 (21.4) <100.0>	2 < 66.7>	-	-	2 < 66.7>	-	-	-	11 (78.6)	-	
サービス業	50 (100.0)	17 (34.0) <100.0>	14 < 82.4>	5 < 29.4>	1 < 5.9>	4 < 23.5>	-	2 < 11.8>	-	29 (58.0)	4 (8.0)	
10 ～ 49 人	395 (100.0)	163 (41.3) <100.0>	142 < 87.1>	26 < 16.0>	3 < 1.8>	24 < 14.7>	10 < 6.1>	5 < 3.1>	4 < 2.5>	219 (55.4)	13 (3.3)	
50 ～ 99 人	268 (100.0)	114 (42.5) <100.0>	99 < 86.8>	23 < 20.2>	3 < 2.6>	26 < 22.8>	9 < 7.9>	9 < 7.9>	-	147 (54.9)	7 (2.6)	
100 ～ 299 人	156 (100.0)	76 (48.7) <100.0>	56 < 73.7>	9 < 11.8>	6 < 7.9>	20 < 26.3>	12 < 15.8>	14 < 18.4>	-	76 (48.7)	4 (2.6)	

第8表-⑦ 退職年金の支払準備形態

区分	退職年金制度 導入企業数	複数回答					
		確定拠出年金 (企業型)	確定給付企業 年金	厚生年金基金	企業独自 の年金	その他	無記入
調査産業計	237 (100.0)	64 (27.0)	72 (30.4)	111 (46.8)	9 (3.8)	12 (5.1)	16 (6.8)
労組あり	54 (100.0)	13 (24.1)	25 (46.3)	23 (42.6)	2 (3.7)	3 (5.6)	1 (1.9)
労組なし	183 (100.0)	51 (27.9)	47 (25.7)	88 (48.1)	7 (3.8)	9 (4.9)	15 (8.2)
建設業	32 (100.0)	9 (28.1)	11 (34.4)	18 (56.3)	-	1 (3.1)	3 (9.4)
製造業	83 (100.0)	18 (21.7)	23 (27.7)	37 (44.6)	3 (3.6)	5 (6.0)	8 (9.6)
情報通信業	29 (100.0)	8 (27.6)	11 (37.9)	16 (55.2)	2 (6.9)	1 (3.4)	1 (3.4)
運輸業，郵便業	11 (100.0)	2 (18.2)	3 (27.3)	7 (63.6)	2 (18.2)	1 (9.1)	-
卸売業，小売業	38 (100.0)	9 (23.7)	12 (31.6)	18 (47.4)	-	2 (5.3)	1 (2.6)
金融業，保険業	11 (100.0)	8 (72.7)	4 (36.4)	1 (9.1)	-	-	-
不動産業， 物品賃貸業	5 (100.0)	3 (60.0)	2 (40.0)	1 (20.0)	-	-	-
学術研究，専門・技術 サービス業	13 (100.0)	3 (23.1)	3 (23.1)	7 (53.8)	-	-	1 (7.7)
宿泊業， 飲食サービス業	3 (100.0)	1 (33.3)	1 (33.3)	-	1 (33.3)	-	1 (33.3)
生活関連サービス業， 娯楽業	5 (100.0)	-	1 (20.0)	3 (60.0)	-	2 (40.0)	-
教育，学習支援業	1 (100.0)	-	-	1 (100.0)	-	-	-
医療，福祉	- (100.0)	-	-	-	-	-	-
サービス業	6 (100.0)	3 (50.0)	1 (16.7)	2 (33.3)	1 (16.7)	-	1 (16.7)
10～49人	78 (100.0)	19 (24.4)	11 (14.1)	43 (55.1)	4 (5.1)	5 (6.4)	7 (9.0)
50～99人	79 (100.0)	21 (26.6)	21 (26.6)	37 (46.8)	4 (5.1)	3 (3.8)	6 (7.6)
100～299人	80 (100.0)	24 (30.0)	40 (50.0)	31 (38.8)	1 (1.3)	4 (5.0)	3 (3.8)

第8表-⑧ 適格退職年金制度の廃止後の移行状況

区分	14年4月時点 適格年金制度 あり	制度廃止後の移行状況						
		中小企業退職 金共済制度へ 移行	確定拠出年金 (企業型)へ移行	確定給付企業 年金へ移行	厚生年金基金 へ移行	移行せず廃止	その他	無記入
調査産業計	246 (100.0)	103 (41.9)	39 (15.9)	61 (24.8)	12 (4.9)	14 (5.7)	15 (6.1)	2 (0.8)
労組あり	61 (100.0)	18 (29.5)	11 (18.0)	23 (37.7)	4 (6.6)	1 (1.6)	4 (6.6)	-
労組なし	185 (100.0)	85 (45.9)	28 (15.1)	38 (20.5)	8 (4.3)	13 (7.0)	11 (5.9)	2 (1.1)
建設業	34 (100.0)	9 (26.5)	8 (23.5)	10 (29.4)	3 (8.8)	2 (5.9)	2 (5.9)	-
製造業	101 (100.0)	50 (49.5)	16 (15.8)	22 (21.8)	3 (3.0)	5 (5.0)	4 (4.0)	1 (1.0)
情報通信業	23 (100.0)	6 (26.1)	4 (17.4)	9 (39.1)	-	-	3 (13.0)	1 (4.3)
運輸業，郵便業	16 (100.0)	6 (37.5)	1 (6.3)	3 (18.8)	1 (6.3)	2 (12.5)	3 (18.8)	-
卸売業，小売業	42 (100.0)	21 (50.0)	5 (11.9)	10 (23.8)	2 (4.8)	4 (9.5)	-	-
金融業，保険業	6 (100.0)	2 (33.3)	2 (33.3)	2 (33.3)	-	-	-	-
不動産業， 物品賃貸業	3 (100.0)	1 (33.3)	1 (33.3)	1 (33.3)	-	-	-	-
学術研究，専門・技術 サービス業	9 (100.0)	3 (33.3)	1 (11.1)	2 (22.2)	1 (11.1)	-	2 (22.2)	-
宿泊業， 飲食サービス業	1 (100.0)	-	-	-	1 (100.0)	-	-	-
生活関連サービス業， 娯楽業	3 (100.0)	2 (66.7)	-	1 (33.3)	-	-	-	-
教育，学習支援業	1 (100.0)	-	-	-	-	1 (100.0)	-	-
医療，福祉	1 (100.0)	1 (100.0)	-	-	-	-	-	-
サービス業	6 (100.0)	2 (33.3)	1 (16.7)	1 (16.7)	1 (16.7)	-	1 (16.7)	-
10～49人	75 (100.0)	37 (49.3)	9 (12.0)	7 (9.3)	8 (10.7)	6 (8.0)	6 (8.0)	2 (2.7)
50～99人	95 (100.0)	50 (52.6)	13 (13.7)	19 (20.0)	4 (4.2)	4 (4.2)	5 (5.3)	-
100～299人	76 (100.0)	16 (21.1)	17 (22.4)	35 (46.1)	-	4 (5.3)	4 (5.3)	-

第9表 - モデル退職金(調査産業計)

単位：千円

学歴	勤続年数	年齢	モデル所定 時間内賃金		退職金算定 基礎額		自己都合退職				会社都合退職			
			記入 企業数	金額A	記入 企業数	金額B	退職金支給額		支給率 (月数)		退職金支給額		支給率 (月数)	
							記入 企業数	金額C	C/A	C/B	記入 企業数	金額D	D/A	D/B
高校卒	1	19	251	177	167	143	68	79	0.4	0.6	129	116	0.7	0.8
	3	21	238	187	199	149	282	175	0.9	1.2	281	266	1.4	1.8
	5	23	237	199	196	158	302	339	1.7	2.1	291	492	2.5	3.1
	10	28	232	231	191	182	307	939	4.1	5.2	298	1,252	5.4	6.9
	15	33	231	262	188	202	296	1,834	7.0	9.1	288	2,332	8.9	11.5
	20	38	238	298	199	222	308	3,112	10.4	14.0	297	3,750	12.6	16.9
	25	43	224	333	186	247	290	4,763	14.3	19.3	280	5,480	16.5	22.2
	30	48	230	362	188	264	297	6,534	18.1	24.7	286	7,375	20.4	27.9
	35	53	219	392	185	282	284	8,170	20.8	28.9	275	9,150	23.3	32.4
	37	55	220	406	187	294	282	8,979	22.1	30.6	276	10,019	24.7	34.1
	定年		208	411	178	303	-	-	-	-	262	11,137	27.1	36.7
高専・短大卒	1	21	234	189	159	149	65	93	0.5	0.6	121	132	0.7	0.9
	3	23	216	201	180	156	249	193	1.0	1.2	250	298	1.5	1.9
	5	25	220	216	184	166	275	380	1.8	2.3	266	557	2.6	3.4
	10	30	223	251	186	190	285	1,014	4.0	5.3	275	1,384	5.5	7.3
	15	35	214	288	173	216	272	1,976	6.9	9.1	261	2,539	8.8	11.7
	20	40	220	325	179	238	278	3,362	10.4	14.1	267	4,042	12.4	17.0
	25	45	210	360	171	267	265	5,084	14.1	19.0	255	5,898	16.4	22.1
	30	50	209	392	165	287	266	6,889	17.6	24.0	258	7,820	19.9	27.2
	35	55	199	424	161	308	260	8,747	20.7	28.4	251	9,778	23.1	31.7
		定年		193	427	159	316	-	-	-	-	249	11,363	26.6
大学卒	1	23	294	206	197	164	83	109	0.5	0.7	156	146	0.7	0.9
	3	25	282	222	233	174	322	222	1.0	1.3	322	340	1.5	2.0
	5	27	282	241	231	188	345	428	1.8	2.3	332	627	2.6	3.3
	10	32	285	278	226	212	360	1,188	4.3	5.6	346	1,533	5.5	7.2
	15	37	272	320	212	242	343	2,257	7.0	9.3	329	2,885	9.0	11.9
	20	42	279	362	222	270	354	4,072	11.2	15.1	341	4,638	12.8	17.2
	25	47	261	407	204	301	332	5,849	14.4	19.5	320	6,743	16.6	22.4
	30	52	265	440	211	319	340	8,396	19.1	26.3	327	8,971	20.4	28.1
	33	55	257	467	204	336	327	9,423	20.2	28.1	317	10,538	22.6	31.4
		定年		226	465	196	342	-	-	-	-	299	12,244	26.3

第9表 - モデル退職金(建設業)

単位：千円

学歴	勤続年数	年齢	モデル所定 時間内賃金		退職金算定 基礎額		自己都合退職				会社都合退職			
			記入 企業数	金額A	記入 企業数	金額B	退職金支給額		支給率 (月数)		退職金支給額		支給率 (月数)	
							記入 企業数	金額C	C/A	C/B	記入 企業数	金額D	D/A	D/B
高校卒	1	19	30	179	18	129	10	45	0.2	0.3	12	70	0.4	0.5
	3	21	26	190	21	136	32	154	0.8	1.1	31	206	1.1	1.5
	5	23	28	201	22	145	37	333	1.7	2.3	35	442	2.2	3.1
	10	28	25	234	19	162	36	863	3.7	5.3	33	1,089	4.7	6.7
	15	33	25	268	20	178	35	1,775	6.6	10.0	32	2,098	7.8	11.8
	20	38	26	313	22	191	36	3,027	9.7	15.8	33	3,441	11.0	18.0
	25	43	26	345	22	214	35	4,731	13.7	22.1	32	5,221	15.1	24.4
	30	48	27	376	21	234	35	6,442	17.1	27.5	32	6,979	18.5	29.8
	35	53	26	407	21	258	35	8,438	20.7	32.7	32	9,154	22.5	35.5
	37	55	27	421	22	265	35	9,345	22.2	35.3	32	10,245	24.4	38.7
	定年		28	415	21	260	-	-	-	-	32	11,376	27.4	43.7
高専・短大卒	1	21	23	192	15	129	6	49	0.3	0.4	8	81	0.4	0.6
	3	23	19	202	18	145	25	168	0.8	1.2	24	239	1.2	1.7
	5	25	20	223	19	154	27	409	1.8	2.7	27	543	2.4	3.5
	10	30	20	258	20	169	29	989	3.8	5.9	28	1,327	5.1	7.9
	15	35	21	304	20	195	29	2,001	6.6	10.3	27	2,589	8.5	13.3
	20	40	21	341	18	224	29	3,575	10.5	16.0	28	4,020	11.8	18.0
	25	45	19	377	17	251	26	5,215	13.8	20.7	25	6,063	16.1	24.1
	30	50	20	411	17	277	27	7,421	18.0	26.8	26	8,269	20.1	29.9
	35	55	19	445	17	301	27	9,643	21.7	32.0	26	10,632	23.9	35.3
		定年		21	448	16	301	-	-	-	-	26	12,094	27.0
大学卒	1	23	31	208	17	148	5	41	0.2	0.3	9	94	0.5	0.6
	3	25	26	226	23	165	30	170	0.8	1.0	31	269	1.2	1.6
	5	27	27	248	22	174	33	375	1.5	2.2	34	546	2.2	3.1
	10	32	26	296	21	195	34	1,049	3.6	5.4	34	1,423	4.8	7.3
	15	37	27	353	22	223	34	2,181	6.2	9.8	34	2,763	7.8	12.4
	20	42	26	385	21	254	34	3,860	10.0	15.2	34	4,583	11.9	18.1
	25	47	26	426	20	284	32	5,860	13.7	20.6	32	6,798	15.9	24.0
	30	52	28	459	22	303	35	8,309	18.1	27.4	35	9,280	20.2	30.6
	33	55	26	483	20	330	32	9,441	19.5	28.6	32	10,603	21.9	32.1
		定年		27	483	20	326	-	-	-	-	33	12,029	24.9

第9表 - モデル退職金(製造業)

単位：千円

学歴	勤続年数	年齢	モデル所定 時間内賃金		退職金算定 基礎額		自己都合退職				会社都合退職			
			記入 企業数	金額A	記入 企業数	金額B	退職金支給額		支給率 (月数)		退職金支給額		支給率 (月数)	
							記入 企業数	金額C	C/A	C/B	記入 企業数	金額D	D/A	D/B
高校卒	1	19	101	172	73	147	25	85	0.5	0.6	47	125	0.7	0.9
	3	21	99	183	82	152	116	164	0.9	1.1	116	262	1.4	1.7
	5	23	99	194	81	161	127	322	1.7	2.0	122	482	2.5	3.0
	10	28	98	225	82	183	131	928	4.1	5.1	127	1,241	5.5	6.8
	15	33	96	255	82	203	126	1,799	7.1	8.9	122	2,300	9.0	11.3
	20	38	98	286	83	227	129	3,086	10.8	13.6	125	3,714	13.0	16.4
	25	43	89	317	74	251	117	4,683	14.7	18.7	113	5,373	16.9	21.4
	30	48	96	345	79	264	125	6,440	18.6	24.4	119	7,242	21.0	27.4
	35	53	87	370	74	280	116	7,863	21.3	28.1	112	8,741	23.6	31.3
	37	55	89	384	75	289	117	8,602	22.4	29.8	114	9,439	24.6	32.7
	定年		83	387	72	298	-	-	-	-	108	10,472	27.1	35.1
高専・短大卒	1	21	79	185	57	154	23	85	0.6	0.6	36	131	0.7	0.9
	3	23	71	199	59	162	84	181	0.9	1.1	84	288	1.4	1.8
	5	25	74	214	63	169	95	359	1.7	2.1	91	531	2.5	3.2
	10	30	76	248	66	195	101	978	4.0	5.0	97	1,313	5.3	6.7
	15	35	71	282	59	220	95	1,908	6.8	8.7	91	2,402	8.5	10.9
	20	40	72	317	62	241	94	3,274	10.3	13.6	90	3,880	12.2	16.1
	25	45	70	347	59	265	91	4,829	13.9	18.2	87	5,491	15.8	20.7
	30	50	70	379	57	285	92	6,572	17.4	23.1	89	7,373	19.5	25.9
	35	55	65	411	54	303	88	8,251	20.1	27.2	84	9,119	22.2	30.1
		定年		68	417	59	311	-	-	-	-	91	10,773	25.8
大学卒	1	23	94	204	64	168	26	97	0.5	0.6	46	144	0.7	0.9
	3	25	89	218	71	178	106	205	0.9	1.2	106	327	1.5	1.8
	5	27	92	236	73	189	116	398	1.7	2.1	112	591	2.5	3.1
	10	32	94	272	75	216	123	1,083	4.0	5.0	119	1,477	5.4	6.8
	15	37	88	308	69	241	116	2,170	7.1	9.0	112	2,756	9.0	11.4
	20	42	91	347	73	270	119	3,746	10.8	13.9	115	4,438	12.8	16.5
	25	47	86	391	67	303	112	5,603	14.3	18.5	109	6,395	16.4	21.1
	30	52	88	423	70	315	115	7,719	18.2	24.5	111	8,447	19.9	26.8
	33	55	86	450	67	329	111	8,971	19.9	27.3	107	9,838	21.9	29.9
		定年		75	453	64	326	-	-	-	-	104	11,273	24.9

第9表 - モデル退職金(情報通信業)

単位：千円

学歴	勤続年数	年齢	モデル所定 時間内賃金		退職金算定 基礎額		自己都合退職				会社都合退職			
			記入 企業数	金額A	記入 企業数	金額B	退職金支給額		支給率 (月数)		退職金支給額		支給率 (月数)	
							記入 企業数	金額C	C/A	C/B	記入 企業数	金額D	D/A	D/B
高校卒	1	19	19	187	16	160	12	135	0.7	0.8	14	175	0.9	1.1
	3	21	20	197	20	167	22	285	1.4	1.7	21	413	2.1	2.5
	5	23	18	214	18	186	21	539	2.5	2.9	20	761	3.6	4.1
	10	28	18	252	18	213	21	1,364	5.4	6.4	20	1,835	7.3	8.6
	15	33	18	291	18	240	21	2,561	8.8	10.7	20	3,296	11.3	13.7
	20	38	18	327	18	266	21	4,180	12.8	15.7	20	5,117	15.7	19.2
	25	43	20	373	19	297	23	6,176	16.6	20.8	22	7,249	19.4	24.4
	30	48	18	402	16	305	21	8,740	21.7	28.7	20	10,069	25.0	33.1
	35	53	18	440	18	343	22	11,150	25.3	32.5	21	12,906	29.3	37.6
	37	55	17	463	17	370	19	12,122	26.2	32.8	19	14,109	30.4	38.2
	定年		17	470	17	385	-	-	-	-	19	15,625	33.3	40.6
高専・短大卒	1	21	26	192	22	171	14	134	0.7	0.8	18	169	0.9	1.0
	3	23	26	206	24	173	28	287	1.4	1.7	28	400	1.9	2.3
	5	25	28	222	24	185	32	503	2.3	2.7	29	738	3.3	4.0
	10	30	27	267	25	219	32	1,301	4.9	5.9	29	1,808	6.8	8.3
	15	35	26	304	23	245	30	2,474	8.1	10.1	27	3,312	10.9	13.5
	20	40	28	350	25	268	33	4,053	11.6	15.1	30	4,986	14.3	18.6
	25	45	27	391	24	302	32	6,161	15.8	20.4	29	7,349	18.8	24.3
	30	50	25	424	23	323	31	8,504	20.0	26.3	29	9,775	23.0	30.2
	35	55	23	456	22	344	29	11,097	24.4	32.3	27	12,487	27.4	36.3
		定年		20	455	21	370	-	-	-	-	25	14,435	31.7
大学卒	1	23	33	206	28	182	19	164	0.8	0.9	24	189	0.9	1.0
	3	25	36	223	33	190	40	322	1.4	1.7	38	440	2.0	2.3
	5	27	36	240	33	195	44	576	2.4	3.0	39	815	3.4	4.2
	10	32	37	280	33	223	46	1,875	6.7	8.4	40	1,920	6.8	8.6
	15	37	35	323	32	263	43	2,754	8.5	10.5	38	3,579	11.1	13.6
	20	42	35	370	32	291	44	6,441	17.4	22.1	39	5,723	15.5	19.7
	25	47	34	426	32	331	42	7,203	16.9	21.7	38	8,410	19.8	25.4
	30	52	33	459	31	355	42	13,052	28.4	36.8	38	11,155	24.3	31.4
	33	55	32	504	31	375	41	11,977	23.8	32.0	38	13,216	26.2	35.3
		定年		26	497	29	392	-	-	-	-	36	16,360	32.9

第9表 - モデル退職金(運輸業,郵便業)

単位:千円

学歴	勤続年数	年齢	モデル所定 時間内賃金		退職金算定 基礎額		自己都合退職				会社都合退職			
			記入 企業数	金額A	記入 企業数	金額B	退職金支給額		支給率 (月数)		退職金支給額		支給率 (月数)	
							記入 企業数	金額C	C/A	C/B	記入 企業数	金額D	D/A	D/B
高校卒	1	19	14	178	9	148	3	x	x	x	8	92	0.5	0.6
	3	21	14	187	11	161	14	219	1.2	1.4	14	292	1.6	1.8
	5	23	15	199	12	163	16	412	2.1	2.5	14	533	2.7	3.3
	10	28	14	230	11	190	15	1,157	5.0	6.1	14	1,444	6.3	7.6
	15	33	14	261	11	214	15	2,304	8.8	10.7	14	2,721	10.4	12.7
	20	38	14	311	12	245	16	4,354	14.0	17.8	14	4,849	15.6	19.8
	25	43	15	365	13	272	16	6,579	18.0	24.2	14	7,333	20.1	27.0
	30	48	14	409	12	315	15	9,458	23.1	30.0	14	10,122	24.7	32.1
	35	53	14	462	12	352	15	12,251	26.5	34.8	14	13,053	28.3	37.0
	37	55	14	477	12	366	15	13,605	28.5	37.1	14	14,424	30.2	39.4
	定年		14	461	12	380	-	-	-	-	14	16,454	35.7	43.3
高専・短大卒	1	21	12	189	7	153	1	x	x	x	7	114	0.6	0.7
	3	23	12	201	9	169	11	201	1.0	1.2	12	305	1.5	1.8
	5	25	12	215	9	177	12	392	1.8	2.2	12	563	2.6	3.2
	10	30	12	247	9	198	12	1,182	4.8	6.0	12	1,568	6.3	7.9
	15	35	13	290	10	237	13	2,552	8.8	10.8	13	3,134	10.8	13.3
	20	40	12	340	10	254	13	4,636	13.6	18.2	12	5,349	15.7	21.0
	25	45	13	403	11	302	13	7,539	18.7	25.0	13	8,247	20.5	27.3
	30	50	12	445	10	321	12	10,033	22.5	31.3	12	10,942	24.6	34.1
	35	55	12	480	10	354	12	13,133	27.3	37.1	12	14,261	29.7	40.3
		定年		12	458	10	358	-	-	-	-	13	15,730	34.4
大学卒	1	23	13	204	9	170	2	x	x	x	6	145	0.7	0.8
	3	25	14	223	12	182	13	273	1.2	1.5	12	369	1.7	2.0
	5	27	15	244	13	200	15	559	2.3	2.8	13	699	2.9	3.5
	10	32	14	280	12	232	14	1,598	5.7	6.9	13	1,991	7.1	8.6
	15	37	13	329	12	254	14	3,075	9.3	12.1	12	3,775	11.5	14.9
	20	42	14	384	12	313	14	5,943	15.5	19.0	13	6,570	17.1	21.0
	25	47	13	443	12	345	14	9,219	20.8	26.8	12	9,498	21.4	27.6
	30	52	13	493	13	382	14	13,203	26.8	34.6	12	13,497	27.4	35.4
	33	55	13	517	13	410	14	15,777	30.5	38.5	13	17,361	33.6	42.3
		定年		13	496	13	420	-	-	-	-	14	18,667	37.7

第9表 - モデル退職金(卸売業,小売業)

単位:千円

学歴	勤続年数	年齢	モデル所定 時間内賃金		退職金算定 基礎額		自己都合退職				会社都合退職			
			記入 企業数	金額A	記入 企業数	金額B	退職金支給額		支給率 (月数)		退職金支給額		支給率 (月数)	
							記入 企業数	金額C	C/A	C/B	記入 企業数	金額D	D/A	D/B
高校卒	1	19	47	175	30	141	9	33	0.2	0.2	24	111	0.6	0.8
	3	21	47	185	34	148	51	155	0.8	1.0	51	251	1.4	1.7
	5	23	47	198	34	159	53	279	1.4	1.8	52	453	2.3	2.8
	10	28	44	229	30	188	51	858	3.7	4.6	50	1,220	5.3	6.5
	15	33	46	260	30	206	50	1,630	6.3	7.9	50	2,211	8.5	10.7
	20	38	49	301	35	230	53	2,745	9.1	11.9	52	3,542	11.8	15.4
	25	43	43	329	30	255	48	4,271	13.0	16.8	48	5,074	15.4	19.9
	30	48	45	359	32	281	50	5,953	16.6	21.2	50	6,975	19.4	24.8
	35	53	45	388	33	285	47	7,303	18.8	25.6	47	8,462	21.8	29.7
	37	55	46	396	34	300	48	8,054	20.3	26.9	48	9,248	23.3	30.9
	定年		41	406	32	308	-	-	-	-	47	10,150	25.0	33.0
高専・短大卒	1	21	44	188	29	152	9	72	0.4	0.5	22	141	0.7	0.9
	3	23	43	198	30	163	45	168	0.8	1.0	44	302	1.5	1.9
	5	25	42	212	29	176	46	331	1.6	1.9	44	540	2.6	3.1
	10	30	42	249	28	203	46	968	3.9	4.8	44	1,386	5.6	6.8
	15	35	42	281	28	224	46	1,809	6.4	8.1	44	2,438	8.7	10.9
	20	40	43	320	30	254	46	3,121	9.8	12.3	44	4,044	12.6	15.9
	25	45	41	350	29	279	45	4,868	13.9	17.4	43	5,834	16.7	20.9
	30	50	40	377	28	298	44	6,400	17.0	21.4	42	7,581	20.1	25.4
	35	55	42	404	29	323	45	7,995	19.8	24.8	43	9,265	22.9	28.7
		定年		35	415	26	325	-	-	-	-	41	10,474	25.2
大学卒	1	23	56	209	36	166	12	89	0.4	0.5	28	163	0.8	1.0
	3	25	58	228	39	178	58	191	0.8	1.1	57	334	1.5	1.9
	5	27	55	249	37	200	59	376	1.5	1.9	56	635	2.6	3.2
	10	32	55	288	34	216	59	1,008	3.5	4.7	56	1,477	5.1	6.8
	15	37	53	328	33	239	57	2,032	6.2	8.5	54	2,759	8.4	11.5
	20	42	54	374	37	268	59	3,477	9.3	13.0	56	4,527	12.1	16.9
	25	47	51	408	35	288	57	5,293	13.0	18.4	54	6,458	15.8	22.4
	30	52	49	436	33	311	55	7,165	16.5	23.0	52	8,628	19.8	27.7
	33	55	51	454	34	329	54	8,536	18.8	26.0	51	10,055	22.2	30.6
		定年		39	453	32	342	-	-	-	-	44	11,479	25.3

第9表 - モデル退職金(金融業, 保険業)

単位: 千円

学歴	勤続年数	年齢	モデル所定 時間内賃金		退職金算定 基礎額		自己都合退職				会社都合退職			
			記入 企業数	金額A	記入 企業数	金額B	退職金支給額		支給率 (月数)		退職金支給額		支給率 (月数)	
							記入 企業数	金額C	C/A	C/B	記入 企業数	金額D	D/A	D/B
高校卒	1	19	4	x	3	x	3	x	x	x	4	x	x	x
	3	21	4	x	4	x	7	303	1.5	1.9	7	378	1.9	2.4
	5	23	4	x	4	x	7	594	2.8	3.7	7	718	3.4	4.5
	10	28	4	x	4	x	7	1,447	5.6	8.4	7	1,682	6.5	9.8
	15	33	3	x	4	x	7	2,765	9.9	15.0	7	3,124	11.2	17.0
	20	38	3	x	4	x	7	4,908	14.8	24.5	7	5,270	15.9	26.3
	25	43	3	x	4	x	7	7,604	19.9	35.2	7	8,035	21.0	37.2
	30	48	4	x	5	253	8	10,612	27.0	41.9	8	11,013	28.0	43.5
	35	53	3	x	4	x	7	14,494	30.2	56.2	7	15,020	31.3	58.2
	37	55	3	x	4	x	7	16,004	35.0	60.4	7	16,595	36.3	62.7
	定年		3	x	3	x	-	-	-	-	7	19,414	31.0	89.7
高専・短大卒	1	21	5	190	6	166	3	x	x	x	5	122	0.6	0.7
	3	23	4	x	5	152	8	314	1.5	2.1	8	404	1.9	2.7
	5	25	4	x	5	156	8	606	2.7	3.9	8	747	3.3	4.8
	10	30	3	x	5	164	8	1,510	6.0	9.2	8	1,773	7.0	10.8
	15	35	3	x	5	176	8	2,983	10.0	16.9	8	3,367	11.3	19.1
	20	40	3	x	5	188	8	5,359	15.5	28.5	8	5,733	16.6	30.5
	25	45	3	x	5	202	8	8,444	21.3	41.8	8	8,869	22.4	44.0
	30	50	3	x	5	224	8	12,288	25.9	54.8	8	12,656	26.7	56.4
	35	55	3	x	5	236	8	15,875	34.7	67.4	8	16,415	35.9	69.7
		定年		3	x	3	x	-	-	-	-	8	19,599	31.3
大学卒	1	23	8	205	8	174	4	x	x	x	8	128	0.6	0.7
	3	25	7	227	7	167	10	324	1.4	1.9	11	448	2.0	2.7
	5	27	8	251	8	184	10	631	2.5	3.4	11	832	3.3	4.5
	10	32	7	290	8	215	12	1,542	5.3	7.2	12	2,022	7.0	9.4
	15	37	7	344	8	250	12	3,221	9.4	12.9	12	3,990	11.6	16.0
	20	42	8	405	8	261	13	5,625	13.9	21.6	13	6,534	16.2	25.1
	25	47	7	471	6	303	12	8,888	18.9	29.3	12	10,218	21.7	33.7
	30	52	7	521	6	340	12	12,684	24.3	37.3	12	14,425	27.7	42.4
	33	55	7	530	6	358	12	14,662	27.6	41.0	12	16,696	31.5	46.7
		定年		7	607	5	352	-	-	-	-	11	19,617	32.3

第9表 - モデル退職金(不動産業, 物品賃貸業)

単位: 千円

学歴	勤続年数	年齢	モデル所定 時間内賃金		退職金算定 基礎額		自己都合退職				会社都合退職			
			記入 企業数	金額A	記入 企業数	金額B	退職金支給額		支給率 (月数)		退職金支給額		支給率 (月数)	
							記入 企業数	金額C	C/A	C/B	記入 企業数	金額D	D/A	D/B
高校卒	1	19	4	x	3	x	2	x	x	x	2	x	x	x
	3	21	3	x	3	x	4	x	x	x	4	x	x	x
	5	23	3	x	3	x	4	x	x	x	4	x	x	x
	10	28	4	x	4	x	5	1,232	4.5	7.9	5	1,680	6.2	10.8
	15	33	3	x	3	x	4	x	x	x	4	x	x	x
	20	38	3	x	3	x	4	x	x	x	4	x	x	x
	25	43	4	x	4	x	5	6,068	15.4	27.6	5	7,174	18.2	32.6
	30	48	3	x	3	x	4	x	x	x	4	x	x	x
	35	53	4	x	4	x	5	10,155	22.0	40.6	5	12,353	26.8	49.4
	37	55	3	x	3	x	4	x	x	x	4	x	x	x
	定年		1	x	2	x	-	-	-	-	2	x	x	x
高専・短大卒	1	21	5	188	4	x	4	x	x	x	5	192	1.0	2.0
	3	23	4	x	4	x	6	303	1.5	2.9	6	408	2.0	3.9
	5	25	6	225	5	155	8	515	2.3	3.3	8	729	3.2	4.7
	10	30	5	261	5	152	7	1,335	5.1	8.8	7	1,826	7.0	12.0
	15	35	5	308	5	201	7	2,571	8.4	12.8	7	3,051	9.9	15.1
	20	40	4	x	4	x	6	4,452	13.2	20.6	6	4,974	14.7	23.0
	25	45	4	x	4	x	6	6,518	17.7	25.3	6	7,158	19.4	27.8
	30	50	3	x	3	x	5	8,862	20.3	28.4	5	9,106	20.8	29.2
	35	55	3	x	3	x	5	10,854	23.8	33.7	5	11,360	24.9	35.3
		定年		2	x	2	x	-	-	-	-	4	x	x
大学卒	1	23	7	207	6	134	4	x	x	x	6	180	0.9	1.3
	3	25	6	217	7	162	9	307	1.4	1.9	9	463	2.1	2.9
	5	27	5	254	6	204	8	599	2.4	2.9	8	839	3.3	4.1
	10	32	6	297	6	212	8	1,526	5.1	7.2	8	1,973	6.6	9.3
	15	37	6	324	6	228	8	2,963	9.1	13.0	8	3,757	11.6	16.5
	20	42	6	406	6	274	8	5,180	12.8	18.9	8	6,073	15.0	22.2
	25	47	4	x	4	x	6	7,542	16.7	27.7	6	8,427	18.7	31.0
	30	52	5	484	5	308	7	10,147	21.0	33.0	7	11,306	23.4	36.8
	33	55	4	x	4	x	6	11,890	23.4	37.2	6	13,276	26.2	41.5
		定年		2	x	3	x	-	-	-	-	4	x	x

第9表 - モデル退職金(学術研究, 専門・技術サービス業)

単位: 千円

学歴	勤続年数	年齢	モデル所定 時間内賃金		退職金算定 基礎額		自己都合退職				会社都合退職			
			記入 企業数	金額A	記入 企業数	金額B	退職金支給額		支給率 (月数)		退職金支給額		支給率 (月数)	
							記入 企業数	金額C	C/A	C/B	記入 企業数	金額D	D/A	D/B
高校卒	1	19	3	x	-	-	-	-	-	-	-	-	-	-
	3	21	2	x	2	x	3	x	x	x	3	x	x	x
	5	23	2	x	1	x	2	x	x	x	2	x	x	x
	10	28	2	x	1	x	2	x	x	x	2	x	x	x
	15	33	2	x	2	x	2	x	x	x	2	x	x	x
	20	38	3	x	3	x	3	x	x	x	3	x	x	x
	25	43	2	x	2	x	2	x	x	x	2	x	x	x
	30	48	2	x	2	x	2	x	x	x	2	x	x	x
	35	53	2	x	2	x	2	x	x	x	2	x	x	x
	37	55	2	x	2	x	3	x	x	x	3	x	x	x
	定年		2	x	2	x	-	-	-	-	2	x	x	x
高専・短大卒	1	21	7	194	3	x	3	x	x	x	3	x	x	x
	3	23	6	204	6	129	6	170	0.8	1.3	7	268	1.3	2.1
	5	25	6	223	6	139	7	355	1.6	2.6	7	533	2.4	3.8
	10	30	6	264	6	163	7	911	3.5	5.6	7	1,307	5.0	8.0
	15	35	5	314	5	195	6	1,738	5.5	8.9	6	2,402	7.6	12.3
	20	40	7	323	7	193	8	2,600	8.1	13.5	8	3,484	10.8	18.0
	25	45	5	398	5	238	6	4,056	10.2	17.0	6	5,328	13.4	22.4
	30	50	6	439	6	244	7	5,306	12.1	21.7	7	6,671	15.2	27.3
	35	55	5	501	5	277	7	7,066	14.1	25.5	7	8,447	16.9	30.5
		定年		6	507	6	281	-	-	-	-	6	8,342	16.5
大学卒	1	23	16	205	8	139	4	x	x	x	8	88	0.4	0.6
	3	25	13	215	11	153	13	220	1.0	1.4	14	291	1.4	1.9
	5	27	13	238	10	178	13	442	1.9	2.5	13	574	2.4	3.2
	10	32	13	287	11	205	15	1,065	3.7	5.2	15	1,376	4.8	6.7
	15	37	13	336	11	244	15	2,015	6.0	8.3	15	2,587	7.7	10.6
	20	42	15	353	13	243	17	3,031	8.6	12.5	17	3,845	10.9	15.8
	25	47	12	410	10	274	14	4,718	11.5	17.2	14	5,790	14.1	21.1
	30	52	14	438	12	290	16	6,002	13.7	20.7	16	7,405	16.9	25.6
	33	55	12	470	10	280	15	7,418	15.8	26.5	15	8,572	18.2	30.7
		定年		12	460	11	302	-	-	-	-	14	9,881	21.5

第9表 - モデル退職金(宿泊業, 飲食サービス業)

単位: 千円

学歴	勤続年数	年齢	モデル所定 時間内賃金		退職金算定 基礎額		自己都合退職				会社都合退職			
			記入 企業数	金額A	記入 企業数	金額B	退職金支給額		支給率 (月数)		退職金支給額		支給率 (月数)	
							記入 企業数	金額C	C/A	C/B	記入 企業数	金額D	D/A	D/B
高校卒	1	19	4	x	2	x	-	-	-	-	1	x	x	x
	3	21	4	x	4	x	4	x	x	x	4	x	x	x
	5	23	3	x	3	x	3	x	x	x	3	x	x	x
	10	28	4	x	4	x	4	x	x	x	5	1,273	5.4	7.6
	15	33	4	x	4	x	3	x	x	x	4	x	x	x
	20	38	3	x	3	x	3	x	x	x	3	x	x	x
	25	43	3	x	3	x	4	x	x	x	4	x	x	x
	30	48	2	x	3	x	3	x	x	x	3	x	x	x
	35	53	2	x	3	x	3	x	x	x	3	x	x	x
	37	55	2	x	3	x	3	x	x	x	3	x	x	x
	定年		2	x	3	x	-	-	-	-	3	x	x	x
高専・短大卒	1	21	4	x	2	x	-	-	-	-	1	x	x	x
	3	23	4	x	4	x	4	x	x	x	4	x	x	x
	5	25	3	x	3	x	3	x	x	x	3	x	x	x
	10	30	3	x	3	x	3	x	x	x	3	x	x	x
	15	35	3	x	2	x	3	x	x	x	3	x	x	x
	20	40	3	x	2	x	3	x	x	x	3	x	x	x
	25	45	3	x	2	x	3	x	x	x	3	x	x	x
	30	50	3	x	1	x	3	x	x	x	3	x	x	x
	35	55	2	x	1	x	3	x	x	x	3	x	x	x
		定年		2	x	1	x	-	-	-	-	2	x	x
大学卒	1	23	3	x	2	x	-	-	-	-	1	x	x	x
	3	25	3	x	3	x	3	x	x	x	3	x	x	x
	5	27	3	x	3	x	3	x	x	x	2	x	x	x
	10	32	2	x	1	x	2	x	x	x	2	x	x	x
	15	37	2	x	1	x	2	x	x	x	2	x	x	x
	20	42	1	x	1	x	2	x	x	x	2	x	x	x
	25	47	1	x	1	x	2	x	x	x	2	x	x	x
	30	52	1	x	1	x	2	x	x	x	2	x	x	x
	33	55	1	x	1	x	2	x	x	x	2	x	x	x
		定年		1	x	1	x	-	-	-	-	2	x	x

第9表 - モデル退職金(生活関連サービス, 娯楽業)

単位: 千円

学歴	勤続年数	年齢	モデル所定 時間内賃金		退職金算定 基礎額		自己都合退職				会社都合退職			
			記入 企業数	金額A	記入 企業数	金額B	退職金支給額		支給率 (月数)		退職金支給額		支給率 (月数)	
							記入 企業数	金額C	C/A	C/B	記入 企業数	金額D	D/A	D/B
高校卒	1	19	9	184	7	125	2	x	x	x	8	100	0.5	0.8
	3	21	8	203	10	137	11	135	0.7	1.0	11	252	1.2	1.8
	5	23	8	211	9	145	11	294	1.4	2.0	11	459	2.2	3.2
	10	28	8	229	9	164	12	846	3.7	5.2	12	1,244	5.4	7.6
	15	33	9	263	8	186	12	1,816	6.9	9.7	12	2,444	9.3	13.1
	20	38	9	284	8	183	13	3,080	10.9	16.8	13	3,872	13.7	21.1
	25	43	9	302	8	210	12	4,427	14.7	21.1	12	5,403	17.9	25.8
	30	48	8	307	8	194	11	5,061	16.5	26.0	11	6,029	19.7	31.0
	35	53	8	323	8	195	11	6,033	18.7	30.9	11	7,154	22.2	36.7
	37	55	7	350	9	212	12	6,841	19.5	32.3	12	7,915	22.6	37.4
	定年		7	362	8	229	-	-	-	-	10	8,638	23.9	37.7
高専・短大卒	1	21	10	199	7	124	2	x	x	x	7	131	0.7	1.1
	3	23	11	209	12	140	13	148	0.7	1.1	13	276	1.3	2.0
	5	25	11	221	11	149	13	301	1.4	2.0	13	491	2.2	3.3
	10	30	11	240	11	168	14	879	3.7	5.2	14	1,296	5.4	7.7
	15	35	11	268	10	191	13	1,640	6.1	8.6	13	2,179	8.1	11.4
	20	40	11	297	10	191	14	2,744	9.2	14.3	14	3,421	11.5	17.9
	25	45	11	317	9	230	13	3,907	12.3	17.0	13	4,734	14.9	20.6
	30	50	11	344	9	218	13	5,204	15.1	23.9	13	6,267	18.2	28.8
	35	55	11	358	10	229	14	6,441	18.0	28.1	14	7,607	21.3	33.2
	定年		10	353	9	249	-	-	-	-	13	8,513	24.1	34.2
	大学卒	1	23	12	204	10	140	3	x	x	x	9	177	0.9
3		25	13	217	14	153	15	182	0.8	1.2	15	316	1.5	2.1
5		27	13	229	13	170	15	347	1.5	2.0	15	557	2.4	3.3
10		32	13	256	13	184	16	996	3.9	5.4	16	1,442	5.6	7.8
15		37	14	287	11	218	16	2,043	7.1	9.4	16	2,712	9.4	12.4
20		42	14	326	12	248	17	3,415	10.5	13.8	17	4,230	13.0	17.1
25		47	14	356	11	252	16	4,969	14.0	19.7	16	5,969	16.8	23.7
30		52	12	390	11	248	15	5,989	15.4	24.2	15	7,007	18.0	28.3
33		55	12	409	12	259	15	6,887	16.8	26.5	16	8,230	20.1	31.7
定年			11	410	11	281	-	-	-	-	14	9,564	23.3	34.1

第9表 - モデル退職金(教育, 学習支援業)

単位: 千円

学歴	勤続年数	年齢	モデル所定 時間内賃金		退職金算定 基礎額		自己都合退職				会社都合退職			
			記入 企業数	金額A	記入 企業数	金額B	退職金支給額		支給率 (月数)		退職金支給額		支給率 (月数)	
							記入 企業数	金額C	C/A	C/B	記入 企業数	金額D	D/A	D/B
高校卒	1	19	3	x	1	x	-	-	-	-	1	x	x	x
	3	21	2	x	1	x	3	x	x	x	3	x	x	x
	5	23	2	x	1	x	3	x	x	x	3	x	x	x
	10	28	2	x	1	x	3	x	x	x	3	x	x	x
	15	33	2	x	1	x	3	x	x	x	3	x	x	x
	20	38	2	x	1	x	3	x	x	x	3	x	x	x
	25	43	2	x	1	x	3	x	x	x	3	x	x	x
	30	48	2	x	1	x	3	x	x	x	3	x	x	x
	35	53	2	x	1	x	3	x	x	x	3	x	x	x
	37	55	2	x	1	x	3	x	x	x	3	x	x	x
	定年		1	x	1	x	-	-	-	-	3	x	x	x
高専・短大卒	1	21	3	x	1	x	-	-	-	-	1	x	x	x
	3	23	2	x	1	x	3	x	x	x	3	x	x	x
	5	25	2	x	1	x	4	x	x	x	4	x	x	x
	10	30	3	x	1	x	4	x	x	x	4	x	x	x
	15	35	2	x	1	x	3	x	x	x	3	x	x	x
	20	40	2	x	1	x	3	x	x	x	3	x	x	x
	25	45	2	x	1	x	3	x	x	x	3	x	x	x
	30	50	2	x	1	x	3	x	x	x	3	x	x	x
	35	55	2	x	1	x	3	x	x	x	3	x	x	x
	定年		1	x	1	x	-	-	-	-	3	x	x	x
	大学卒	1	23	4	x	1	x	1	x	x	x	2	x	x
3		25	4	x	2	x	6	295	1.3	1.2	6	433	1.9	1.8
5		27	2	x	1	x	6	418	1.9	1.9	6	664	3.0	3.0
10		32	3	x	1	x	7	938	3.7	3.8	7	1,285	5.0	5.3
15		37	2	x	1	x	5	2,123	6.8	8.2	5	2,729	8.8	10.5
20		42	2	x	1	x	5	3,244	9.6	11.5	5	3,996	11.8	14.2
25		47	2	x	1	x	5	4,712	12.7	15.1	5	5,528	14.9	17.7
30		52	2	x	1	x	5	6,420	15.8	18.5	5	7,152	17.6	20.6
33		55	2	x	1	x	5	7,667	18.2	21.1	5	8,429	20.0	23.2
定年			2	x	1	x	-	-	-	-	4	x	x	x

第9表 - モデル退職金(医療,福祉)

単位：千円

学歴	勤続年数	年齢	モデル所定 時間内賃金		退職金算定 基礎額		自己都合退職				会社都合退職			
			記入 企業数	金額A	記入 企業数	金額B	退職金支給額		支給率 (月数)		退職金支給額		支給率 (月数)	
							記入 企業数	金額C	C/A	C/B	記入 企業数	金額D	D/A	D/B
高校卒	1	19	3	x	1	x	-	-	-	-	1	x	x	x
	3	21	3	x	1	x	3	x	x	x	3	x	x	x
	5	23	3	x	1	x	3	x	x	x	3	x	x	x
	10	28	3	x	1	x	3	x	x	x	3	x	x	x
	15	33	3	x	1	x	3	x	x	x	3	x	x	x
	20	38	3	x	1	x	3	x	x	x	3	x	x	x
	25	43	3	x	1	x	3	x	x	x	3	x	x	x
	30	48	3	x	1	x	3	x	x	x	3	x	x	x
	35	53	3	x	1	x	3	x	x	x	3	x	x	x
	37	55	3	x	1	x	3	x	x	x	3	x	x	x
	定年		3	x	1	x	-	-	-	-	3	x	x	x
高専・短大卒	1	21	4	x	1	x	-	-	-	-	1	x	x	x
	3	23	4	x	2	x	4	x	x	x	4	x	x	x
	5	25	4	x	2	x	4	x	x	x	4	x	x	x
	10	30	4	x	2	x	4	x	x	x	4	x	x	x
	15	35	3	x	1	x	3	x	x	x	3	x	x	x
	20	40	3	x	1	x	3	x	x	x	3	x	x	x
	25	45	3	x	1	x	3	x	x	x	3	x	x	x
	30	50	3	x	1	x	3	x	x	x	3	x	x	x
	35	55	3	x	1	x	3	x	x	x	3	x	x	x
		定年		3	x	1	x	-	-	-	-	3	x	x
大学卒	1	23	6	226	2	x	-	-	-	-	1	x	x	x
	3	25	5	239	4	x	6	214	0.9	1.1	6	226	0.9	1.2
	5	27	5	248	4	x	6	419	1.7	1.9	6	464	1.9	2.1
	10	32	5	282	3	x	6	1,059	3.8	4.8	6	1,202	4.3	5.5
	15	37	4	x	2	x	5	1,802	5.4	6.7	5	1,916	5.7	7.2
	20	42	4	x	2	x	5	2,622	7.1	9.1	5	2,815	7.6	9.8
	25	47	4	x	2	x	5	4,008	9.5	11.5	5	4,305	10.2	12.4
	30	52	4	x	2	x	5	5,241	11.4	13.8	5	5,633	12.2	14.9
	33	55	4	x	2	x	5	5,754	12.3	15.2	5	6,159	13.1	16.2
		定年		4	x	2	x	-	-	-	-	5	7,045	14.9

第9表 - モデル退職金(サービス業)

単位：千円

学歴	勤続年数	年齢	モデル所定 時間内賃金		退職金算定 基礎額		自己都合退職				会社都合退職			
			記入 企業数	金額A	記入 企業数	金額B	退職金支給額		支給率 (月数)		退職金支給額		支給率 (月数)	
							記入 企業数	金額C	C/A	C/B	記入 企業数	金額D	D/A	D/B
高校卒	1	19	10	173	4	x	2	x	x	x	7	78	0.5	0.6
	3	21	6	180	6	115	12	135	0.7	1.2	13	183	1.0	1.6
	5	23	5	180	7	113	15	261	1.5	2.3	15	363	2.0	3.2
	10	28	6	211	7	139	17	598	2.8	4.3	17	806	3.8	5.8
	15	33	6	245	4	x	15	1,122	4.6	6.4	15	1,411	5.8	8.1
	20	38	7	281	6	186	17	1,749	6.2	9.4	17	2,185	7.8	11.7
	25	43	5	323	5	201	15	2,555	7.9	12.7	15	3,062	9.5	15.2
	30	48	6	346	5	251	17	3,677	10.6	14.6	17	4,403	12.7	17.5
	35	53	5	392	4	x	15	4,377	11.2	16.2	15	5,144	13.1	19.0
	37	55	5	419	4	x	13	5,021	12.0	18.1	14	6,813	16.3	24.5
	定年		6	396	4	x	-	-	-	-	12	7,918	20.0	24.3
高専・短大卒	1	21	12	184	5	122	2	x	x	x	7	84	0.5	0.7
	3	23	10	194	6	121	12	154	0.8	1.3	13	201	1.0	1.7
	5	25	8	198	7	119	16	279	1.4	2.3	16	395	2.0	3.3
	10	30	11	238	5	171	18	695	2.9	4.1	18	948	4.0	5.5
	15	35	9	288	4	x	16	1,304	4.5	6.9	16	1,692	5.9	9.0
	20	40	11	319	4	x	18	2,025	6.4	8.3	18	2,571	8.1	10.5
	25	45	9	365	4	x	16	2,957	8.1	12.2	16	3,680	10.1	15.2
	30	50	11	395	4	x	18	4,327	11.0	14.4	18	5,129	13.0	17.0
	35	55	9	449	3	x	16	5,350	11.9	15.7	16	6,225	13.9	18.3
		定年		10	374	4	x	-	-	-	-	14	9,080	24.3
大学卒	1	23	11	198	6	138	3	x	x	x	8	78	0.4	0.6
	3	25	8	209	7	144	13	163	0.8	1.1	14	237	1.1	1.6
	5	27	8	228	8	146	17	304	1.3	2.1	17	455	2.0	3.1
	10	32	10	254	8	172	18	755	3.0	4.4	18	1,030	4.1	6.0
	15	37	8	298	4	x	16	1,416	4.8	5.8	16	1,780	6.0	7.3
	20	42	9	331	4	x	17	1,966	5.9	7.4	17	2,443	7.4	9.2
	25	47	7	382	3	x	15	2,886	7.6	9.3	15	3,458	9.1	11.1
	30	52	9	410	4	x	17	4,114	10.0	12.6	17	4,922	12.0	15.1
	33	55	7	472	3	x	15	4,601	9.8	12.7	15	5,382	11.4	14.9
		定年		7	395	4	x	-	-	-	-	14	8,404	21.3

第9表 - モデル退職金(10~49人)

単位：千円

学歴	勤続年数	年齢	モデル所定 時間内賃金		退職金算定 基礎額		自己都合退職				会社都合退職			
			記入 企業数	金額A	記入 企業数	金額B	退職金支給額		支給率 (月数)		退職金支給額		支給率 (月数)	
							記入 企業数	金額C	C/A	C/B	記入 企業数	金額D	D/A	D/B
高校卒	1	19	96	180	62	145	19	106	0.6	0.7	47	122	0.7	0.8
	3	21	91	191	77	150	111	172	0.9	1.1	111	258	1.4	1.7
	5	23	91	203	76	159	117	336	1.7	2.1	111	489	2.4	3.1
	10	28	88	235	72	187	119	920	3.9	4.9	116	1,221	5.2	6.5
	15	33	87	264	67	207	111	1,750	6.6	8.5	109	2,263	8.6	11.0
	20	38	92	301	76	222	121	2,830	9.4	12.8	116	3,534	11.7	15.9
	25	43	86	335	69	247	112	4,239	12.6	17.2	108	5,093	15.2	20.6
	30	48	87	357	70	270	114	5,737	16.1	21.3	110	6,737	18.9	25.0
	35	53	82	385	68	288	107	7,147	18.6	24.8	104	8,357	21.7	29.0
	37	55	85	399	71	295	106	7,778	19.5	26.4	106	9,242	23.2	31.4
	定年		80	408	67	308	-	-	-	-	98	10,273	25.2	33.3
高専・短大卒	1	21	88	192	62	151	18	138	0.7	0.9	45	139	0.7	0.9
	3	23	83	203	72	158	97	197	1.0	1.3	100	292	1.4	1.9
	5	25	82	217	72	166	104	382	1.8	2.3	102	550	2.5	3.3
	10	30	84	252	71	195	108	1,011	4.0	5.2	106	1,355	5.4	6.9
	15	35	81	287	65	220	103	1,919	6.7	8.7	100	2,441	8.5	11.1
	20	40	85	324	70	241	109	3,116	9.6	12.9	106	3,820	11.8	15.9
	25	45	80	357	64	273	101	4,776	13.4	17.5	99	5,616	15.7	20.6
	30	50	80	386	62	291	102	6,194	16.0	21.3	100	7,212	18.7	24.8
	35	55	77	419	61	319	100	7,898	18.9	24.8	98	9,104	21.8	28.6
		定年		74	420	59	324	-	-	-	-	91	10,815	25.7
大学卒	1	23	109	206	75	164	23	161	0.8	1.0	57	153	0.7	0.9
	3	25	101	223	86	176	118	226	1.0	1.3	121	335	1.5	1.9
	5	27	103	245	89	191	130	430	1.8	2.2	127	626	2.6	3.3
	10	32	104	277	83	208	135	1,100	4.0	5.3	133	1,477	5.3	7.1
	15	37	98	318	75	241	127	2,126	6.7	8.8	124	2,715	8.5	11.3
	20	42	106	360	84	264	136	3,509	9.7	13.3	134	4,301	11.9	16.3
	25	47	94	398	72	294	122	5,168	13.0	17.6	120	6,120	15.4	20.8
	30	52	97	432	75	312	126	6,839	15.8	21.9	124	7,943	18.4	25.5
	33	55	92	460	72	331	119	8,162	17.7	24.6	118	9,320	20.2	28.1
		定年		82	457	71	334	-	-	-	-	111	11,479	25.1

第9表 - モデル退職金(50~99人)

単位：千円

学歴	勤続年数	年齢	モデル所定 時間内賃金		退職金算定 基礎額		自己都合退職				会社都合退職			
			記入 企業数	金額A	記入 企業数	金額B	退職金支給額		支給率 (月数)		退職金支給額		支給率 (月数)	
							記入 企業数	金額C	C/A	C/B	記入 企業数	金額D	D/A	D/B
高校卒	1	19	97	176	65	145	34	51	0.3	0.4	50	114	0.7	0.8
	3	21	90	185	73	148	105	175	0.9	1.2	103	270	1.5	1.8
	5	23	85	197	68	157	108	329	1.7	2.1	104	484	2.5	3.1
	10	28	83	227	68	180	110	916	4.0	5.1	106	1,242	5.5	6.9
	15	33	85	259	70	200	110	1,788	6.9	8.9	106	2,294	8.8	11.4
	20	38	84	292	68	221	108	3,096	10.6	14.0	104	3,698	12.7	16.7
	25	43	79	326	66	243	104	4,777	14.7	19.6	100	5,419	16.6	22.3
	30	48	83	359	69	260	107	6,582	18.3	25.3	103	7,355	20.5	28.3
	35	53	82	392	71	274	107	8,161	20.8	29.8	103	9,061	23.1	33.0
	37	55	78	405	68	284	104	8,997	22.2	31.7	100	9,847	24.3	34.7
	定年		75	418	68	299	-	-	-	-	98	11,192	26.8	37.5
高専・短大卒	1	21	94	188	57	151	32	61	0.3	0.4	48	137	0.7	0.9
	3	23	83	200	65	156	97	186	0.9	1.2	95	304	1.5	2.0
	5	25	83	215	64	168	104	366	1.7	2.2	101	557	2.6	3.3
	10	30	83	248	65	190	107	983	4.0	5.2	104	1,376	5.5	7.2
	15	35	80	287	60	219	102	1,911	6.7	8.7	99	2,514	8.8	11.5
	20	40	79	322	60	238	100	3,321	10.3	14.0	97	4,016	12.5	16.9
	25	45	75	355	59	260	97	4,885	13.8	18.8	95	5,777	16.3	22.2
	30	50	75	389	59	280	98	6,726	17.3	24.0	96	7,637	19.6	27.2
	35	55	70	420	56	298	96	8,595	20.5	28.9	93	9,554	22.7	32.1
		定年		70	430	59	313	-	-	-	-	96	10,996	25.6
大学卒	1	23	112	205	71	163	39	70	0.3	0.4	59	151	0.7	0.9
	3	25	106	222	86	171	123	214	1.0	1.2	120	336	1.5	2.0
	5	27	102	239	80	189	123	414	1.7	2.2	117	613	2.6	3.2
	10	32	102	279	79	216	127	1,114	4.0	5.1	122	1,516	5.4	7.0
	15	37	97	324	75	241	122	2,243	6.9	9.3	117	2,871	8.9	11.9
	20	42	96	364	77	274	123	3,846	10.6	14.0	118	4,622	12.7	16.8
	25	47	92	413	74	300	119	5,850	14.2	19.5	114	6,678	16.2	22.3
	30	52	94	440	79	317	122	8,111	18.5	25.6	117	9,000	20.5	28.4
	33	55	92	465	75	331	119	9,648	20.7	29.1	114	10,736	23.1	32.4
		定年		81	467	75	350	-	-	-	-	107	11,973	25.6

第9表 - モデル退職金(100~299人)

単位：千円

学歴	勤続年数	年齢	モデル所定 時間内賃金		退職金算定 基礎額		自己都合退職				会社都合退職			
			記入 企業数	金額A	記入 企業数	金額B	退職金支給額		支給率 (月数)		退職金支給額		支給率 (月数)	
							記入 企業数	金額C	C/A	C/B	記入 企業数	金額D	D/A	D/B
高校卒	1	19	58	173	40	138	15	108	0.6	0.8	32	109	0.6	0.8
	3	21	57	186	49	148	66	182	1.0	1.2	67	272	1.5	1.8
	5	23	61	197	52	158	77	358	1.8	2.3	76	508	2.6	3.2
	10	28	61	230	51	177	78	1,003	4.4	5.7	76	1,314	5.7	7.4
	15	33	59	264	51	200	75	2,028	7.7	10.1	73	2,492	9.4	12.5
	20	38	62	302	55	224	79	3,566	11.8	15.9	77	4,145	13.7	18.5
	25	43	59	339	51	251	74	5,535	16.3	22.0	72	6,145	18.1	24.4
	30	48	60	372	49	263	76	7,660	20.6	29.2	73	8,365	22.5	31.8
	35	53	55	404	46	286	70	9,748	24.1	34.0	68	10,496	26.0	36.7
	37	55	57	419	48	306	72	10,722	25.6	35.1	70	11,441	27.3	37.4
	定年		53	408	43	302	-	-	-	-	66	12,338	30.3	40.8
高専・短大卒	1	21	52	187	40	145	15	108	0.6	0.7	28	109	0.6	0.8
	3	23	50	200	43	155	55	199	1.0	1.3	55	296	1.5	1.9
	5	25	55	216	48	162	67	399	1.9	2.5	63	570	2.6	3.5
	10	30	56	252	50	183	70	1,067	4.2	5.8	65	1,444	5.7	7.9
	15	35	53	290	48	208	67	2,163	7.5	10.4	62	2,738	9.4	13.2
	20	40	56	330	49	235	69	3,809	11.5	16.2	64	4,451	13.5	18.9
	25	45	55	370	48	269	67	5,835	15.8	21.7	61	6,545	17.7	24.4
	30	50	54	407	44	291	66	8,205	20.2	28.2	62	9,083	22.3	31.2
	35	55	52	436	44	308	64	10,303	23.6	33.5	60	11,226	25.8	36.5
	定年		49	434	41	311	-	-	-	-	62	12,736	29.3	40.9
	大学卒	1	23	73	208	51	164	21	126	0.6	0.8	40	129	0.6
3		25	75	220	61	175	81	229	1.0	1.3	81	353	1.6	2.0
5		27	77	237	62	183	92	446	1.9	2.4	88	648	2.7	3.5
10		32	79	278	64	211	98	1,405	5.0	6.6	91	1,637	5.9	7.7
15		37	77	319	62	244	94	2,451	7.7	10.0	88	3,143	9.9	12.9
20		42	77	363	61	272	95	5,171	14.2	19.0	89	5,166	14.2	19.0
25		47	75	411	58	310	91	6,762	16.4	21.8	86	7,698	18.7	24.8
30		52	74	452	57	332	92	10,907	24.1	32.9	86	10,412	23.1	31.4
33		55	73	478	57	347	89	10,809	22.6	31.2	85	11,964	25.1	34.5
定年			63	474	50	341	-	-	-	-	81	13,651	28.8	40.0

第9表 - モデル退職金(退職一時金のみ)

単位：千円

学歴	勤続年数	年齢	モデル所定 時間内賃金		退職金算定 基礎額		自己都合退職				会社都合退職			
			記入 企業数	金額A	記入 企業数	金額B	退職金支給額		支給率 (月数)		退職金支給額		支給率 (月数)	
							記入 企業数	金額C	C/A	C/B	記入 企業数	金額D	D/A	D/B
高校卒	1	19	166	177	113	145	41	63	0.4	0.4	84	111	0.6	0.8
	3	21	156	188	132	149	191	157	0.8	1.1	188	249	1.3	1.7
	5	23	156	199	131	158	204	318	1.6	2.0	195	469	2.4	3.0
	10	28	152	229	129	182	209	896	3.9	4.9	202	1,203	5.3	6.6
	15	33	150	258	121	202	197	1,727	6.7	8.6	191	2,224	8.6	11.0
	20	38	156	293	131	220	207	2,935	10.0	13.3	199	3,580	12.2	16.3
	25	43	145	328	121	243	195	4,485	13.7	18.4	187	5,182	15.8	21.3
	30	48	150	356	126	264	201	6,175	17.4	23.4	192	6,959	19.6	26.3
	35	53	143	383	122	281	191	7,650	20.0	27.2	184	8,524	22.2	30.3
	37	55	142	400	123	289	189	8,359	20.9	28.9	184	9,289	23.2	32.2
定年		133	409	118	302	-	-	-	-	170	10,758	26.3	35.6	
高専・短大卒	1	21	156	190	108	150	38	79	0.4	0.5	76	131	0.7	0.9
	3	23	143	201	121	158	169	177	0.9	1.1	171	277	1.4	1.8
	5	25	145	215	122	167	186	355	1.7	2.1	180	527	2.4	3.2
	10	30	147	248	125	190	194	959	3.9	5.0	187	1,324	5.3	7.0
	15	35	139	283	113	217	182	1,853	6.6	8.5	175	2,384	8.4	11.0
	20	40	143	319	117	239	187	3,116	9.8	13.0	180	3,771	11.8	15.8
	25	45	140	355	114	268	182	4,755	13.4	17.8	175	5,530	15.6	20.7
	30	50	137	386	109	287	180	6,354	16.5	22.1	175	7,245	18.8	25.2
	35	55	130	419	105	311	175	8,021	19.1	25.8	169	8,999	21.5	29.0
	定年		124	422	105	318	-	-	-	-	164	10,826	25.6	34.1
大学卒	1	23	192	206	137	165	50	103	0.5	0.6	97	147	0.7	0.9
	3	25	182	221	160	176	218	212	1.0	1.2	215	324	1.5	1.8
	5	27	184	240	159	189	236	410	1.7	2.2	223	600	2.5	3.2
	10	32	183	275	153	211	242	1,086	4.0	5.2	229	1,476	5.4	7.0
	15	37	175	315	141	242	231	2,142	6.8	8.9	218	2,741	8.7	11.3
	20	42	180	356	150	270	239	3,648	10.2	13.5	227	4,398	12.3	16.3
	25	47	167	400	136	298	224	5,443	13.6	18.3	213	6,276	15.7	21.1
	30	52	168	431	139	317	227	7,401	17.2	23.3	216	8,262	19.2	26.0
	33	55	161	459	133	339	217	8,744	19.0	25.8	207	9,697	21.1	28.6
	定年		150	463	133	348	-	-	-	-	194	11,659	25.2	33.5

第9表 - モデル退職金(退職一時金と退職年金の併用)

単位：千円

学歴	勤続年数	年齢	モデル所定 時間内賃金		退職金算定 基礎額		自己都合退職				会社都合退職			
			記入 企業数	金額A	記入 企業数	金額B	退職金支給額		支給率 (月数)		退職金支給額		支給率 (月数)	
							記入 企業数	金額C	C/A	C/B	記入 企業数	金額D	D/A	D/B
高校卒	1	19	76	175	49	137	23	85	0.5	0.6	41	115	0.7	0.8
	3	21	76	186	62	147	80	207	1.1	1.4	84	294	1.6	2.0
	5	23	75	199	60	156	88	374	1.9	2.4	88	532	2.7	3.4
	10	28	73	233	57	178	87	1,043	4.5	5.9	87	1,364	5.9	7.7
	15	33	74	269	61	203	88	2,093	7.8	10.3	88	2,586	9.6	12.8
	20	38	75	306	62	225	90	3,577	11.7	15.9	89	4,181	13.6	18.6
	25	43	72	342	59	251	84	5,530	16.2	22.0	84	6,238	18.2	24.9
	30	48	72	374	55	267	85	7,556	20.2	28.3	85	8,462	22.6	31.7
	35	53	69	409	56	285	82	9,595	23.4	33.6	82	10,723	26.2	37.6
	37	55	71	419	58	301	82	10,610	25.3	35.3	83	11,788	28.1	39.2
定年		68	415	55	299	-	-	-	-	83	12,038	29.0	40.3	
高専・短大卒	1	21	70	187	47	145	24	92	0.5	0.6	41	124	0.7	0.9
	3	23	66	201	55	151	71	219	1.1	1.4	71	340	1.7	2.3
	5	25	67	218	57	161	81	424	1.9	2.6	79	619	2.8	3.9
	10	30	68	256	56	183	82	1,134	4.4	6.2	80	1,527	6.0	8.3
	15	35	67	297	56	209	81	2,254	7.6	10.8	78	2,906	9.8	13.9
	20	40	68	336	56	232	82	3,957	11.8	17.1	79	4,710	14.0	20.3
	25	45	63	369	52	263	74	5,989	16.2	22.8	72	6,894	18.7	26.3
	30	50	65	407	52	281	77	8,285	20.4	29.5	75	9,303	22.9	33.1
	35	55	62	433	52	296	76	10,565	24.4	35.7	74	11,675	26.9	39.4
	定年		62	437	50	306	-	-	-	-	77	12,667	29.0	41.4
大学卒	1	23	92	206	55	158	30	100	0.5	0.6	55	137	0.7	0.9
	3	25	92	223	68	167	93	236	1.1	1.4	97	369	1.7	2.2
	5	27	88	242	65	182	99	459	1.9	2.5	100	682	2.8	3.8
	10	32	92	285	66	210	106	1,414	5.0	6.7	106	1,660	5.8	7.9
	15	37	88	329	65	236	100	2,515	7.6	10.7	100	3,221	9.8	13.7
	20	42	90	373	66	264	103	5,099	13.7	19.3	103	5,209	14.0	19.7
	25	47	85	419	62	300	96	6,845	16.3	22.8	96	7,843	18.7	26.1
	30	52	87	455	64	317	101	10,730	23.6	33.8	100	10,558	23.2	33.3
	33	55	86	476	63	323	98	10,949	23.0	33.9	99	12,312	25.8	38.2
	定年		69	464	56	321	-	-	-	-	94	13,404	28.9	41.8

第9表 - モデル退職金(退職年金のみ)

単位：千円

学歴	勤続年数	年齢	モデル所定 時間内賃金		退職金算定 基礎額		自己都合退職				会社都合退職			
			記入 企業数	金額A	記入 企業数	金額B	退職金支給額		支給率 (月数)		退職金支給額		支給率 (月数)	
							記入 企業数	金額C	C/A	C/B	記入 企業数	金額D	D/A	D/B
高校卒	1	19	9	176	5	164	4	x	x	x	4	x	x	x
	3	21	6	204	5	167	11	265	1.3	1.6	9	359	1.8	2.2
	5	23	6	217	5	180	10	459	2.1	2.6	8	615	2.8	3.4
	10	28	7	248	5	213	11	954	3.8	4.5	9	1,268	5.1	5.9
	15	33	7	282	6	220	11	1,692	6.0	7.7	9	2,156	7.6	9.8
	20	38	7	320	6	247	11	2,632	8.2	10.7	9	3,256	10.2	13.2
	25	43	7	351	6	278	11	3,840	10.9	13.8	9	4,590	13.1	16.5
	30	48	8	369	7	246	11	5,192	14.1	21.1	9	5,986	16.2	24.3
	35	53	7	398	7	285	11	6,572	16.5	23.1	9	7,613	19.1	26.7
	37	55	7	404	6	325	11	7,473	18.5	23.0	9	8,624	21.3	26.5
	定年		7	416	5	378	-	-	-	-	9	9,976	24.0	26.4
高専・短大卒	1	21	8	192	4	x	3	x	x	x	4	x	x	x
	3	23	7	206	4	x	9	289	1.4	1.5	8	365	1.8	1.9
	5	25	8	216	5	188	8	516	2.4	2.7	7	646	3.0	3.4
	10	30	8	263	5	268	9	1,108	4.2	4.1	8	1,351	5.1	5.0
	15	35	8	296	4	x	9	1,976	6.7	7.0	8	2,343	7.9	8.3
	20	40	9	333	6	280	9	3,036	9.1	10.8	8	3,549	10.6	12.7
	25	45	7	368	5	304	9	4,278	11.6	14.1	8	4,996	13.6	16.4
	30	50	7	394	4	x	9	5,642	14.3	14.9	8	6,479	16.5	17.1
	35	55	7	416	4	x	9	7,515	18.1	18.8	8	8,682	20.9	21.7
		定年		7	430	4	x	-	-	-	-	8	9,820	22.8
大学卒	1	23	10	208	5	191	3	x	x	x	4	x	x	x
	3	25	8	222	5	194	11	308	1.4	1.6	10	387	1.7	2.0
	5	27	10	241	7	218	10	563	2.3	2.6	9	687	2.9	3.2
	10	32	10	286	7	252	12	1,253	4.4	5.0	11	1,486	5.2	5.9
	15	37	9	334	6	320	12	2,312	6.9	7.2	11	2,688	8.0	8.4
	20	42	9	381	6	335	12	3,711	9.7	11.1	11	4,234	11.1	12.6
	25	47	9	430	6	369	12	5,462	12.7	14.8	11	6,189	14.4	16.8
	30	52	10	466	8	367	12	7,584	16.3	20.7	11	8,452	18.1	23.0
	33	55	10	509	8	391	12	9,249	18.2	23.7	11	10,401	20.4	26.6
		定年		7	524	7	392	-	-	-	-	11	12,644	24.1

平成 24 年 12 月発行

登録番号 (24) 31

平成 24 年版
中小企業の賃金・退職金事情

編 集：東京都労働相談情報センター 事業普及課

所在地 〒102-0072 千代田区飯田橋 3-10-3

東京しごとセンター9 階

電話 03(5211)2248

印 刷：株式会社 騰栄社



古紙パルプ配合率70%再生紙を使用しています

