

派遣労働に関する実態調査 2014

平成 27 年 3 月

東京都産業労働局

まえがき

労働者派遣法が昭和 60 年に制定されてから 30 年が経過しました。制定当初は、専門的知識・技術・経験等を要する業務のみに認められていた労働者派遣は、その後の規制緩和の流れの中で改正を重ねてきました。平成 8 年に提供対象業務の拡大（26 業務）、平成 11 年に派遣対象業務の原則自由化、平成 16 年に 26 業務以外の業務について派遣受入期間の延長、物の製造業務への労働者派遣の解禁、派遣労働者への契約申込み義務の創設などが行われています。

その後、日雇い派遣労働者の雇用問題や、リーマンショックに端を発した世界同時不況による派遣切りなど、派遣に対する問題が社会的に大きく取り上げられるようになり、平成 24 年に日雇い派遣の原則禁止をはじめとした事業規制の強化、派遣労働者の無期雇用化や待遇の改善、違法派遣に対する迅速・的確な対処などを内容とした改正が行われました。

東京都産業労働局では、労働者派遣法施行直後の昭和62年度から概ね4年に1回の割合で労働者派遣制度について調査を行っており、今年度も派遣労働の実態、課題等について調査しました。この調査結果を労使の皆様をはじめとした多くの方々にご利用いただければ幸いです。

最後に、この調査の実施に当たりましてご協力いただきました事業所や派遣労働者の皆様、また、ご多忙の中、専門的見地からご助言を頂きました専修大学法学部准教授の長谷川聡先生に厚く御礼を申し上げます。

平成 27 年 3 月

東京都産業労働局
労働相談情報センター

目次

第1章 調査の概要	1
1 調査の趣旨	3
2 調査の対象	3
3 調査の方法	3
4 調査時期	3
5 回収及び集計状況	4
6 利用上の注意	4
第2章 派遣元事業所実態調査	7
1. 派遣元事業所の概要	9
(1) 設立年	9
(2) 全常用労働者数	9
(3) 資本の性格	9
2. 労働者派遣事業の実績	10
(1) 派遣先の企業数	10
(2) 派遣先企業との関係	10
(3) 雇用している派遣労働者数及び登録型労働者数	10
(4) 派遣事業以外に行っている事業（複数回答）	11
(5) 総売上高に占める派遣事業売上高の比率	12
(6) 派遣先企業数・派遣労働者数の増減（過去1年間）	12
3. 派遣先企業の業種・規模、契約内容	13
(1) 売上高が最大となっている派遣先企業	13
(2) 派遣先企業の従業員規模	13
(3) 派遣料金の改定状況	14
(4) 派遣業務として売上のある業務	15
(5) 派遣契約期間と通算契約期間	16
4. 派遣労働者	17
(1) 在籍している派遣労働者数	17
(2) 派遣労働者の最も多い年代	17
(3) 派遣労働者の最も多い学歴	18
(4) 派遣労働者の登録業務	18
(5) 過去3年間の新卒派遣登録人数	19

5.	派遣労働者の賃金	19
	(1) 派遣労働者の平均時給額	19
	(2) 昇給の実施状況	20
	(3) 賞与の支給状況	20
	(4) 退職金制度の有無	21
6.	派遣労働者の労働条件	21
	(1) 派遣労働者の保険加入率	21
	(2) 派遣労働者への就業条件の明示	22
	(3) 派遣労働者の週平均所定労働時間	22
	(4) 年次有給休暇制度	22
	(5) 派遣労働者の賃金決定方法	23
	(6) 通勤費の支給	23
	(7) 派遣労働者への定期健康診断・福利厚生等	23
7.	派遣労働者の教育訓練制度	24
	(1) 教育訓練等の実施（複数回答）	24
	(2) 教育訓練実施時の受講料の派遣労働者負担、賃金補償	25
8.	派遣労働者の技能評価	26
	(1) 企業内技能評価制度の有無	26
	(2) 技能評価実施業務（複数回答）	26
9.	36協定（労働基準法36条に基づいた労使協定）	27
	(1) 36協定の締結の有無	27
	(2) 36協定の期間	27
	(3) 36協定の相手	27
10.	派遣労働者からの苦情（複数回答）	28
11.	無期雇用への転換推進のための措置（複数回答）	28
12.	派遣先との労働者派遣契約	29
	(1) 賃金水準や教育訓練・福利厚生についての派遣先への依頼（複数回答）	29
	(2) 派遣先の労働者派遣契約の履行状況	30
	(3) 派遣契約の中途打ち切り	30
13.	紹介予定派遣の実施動向（過去3年間）	32
	(1) 紹介予定派遣の実施動向	32
	(2) 紹介予定派遣の実施状況	33

1 4.	派遣事業の現状と今後の課題	34
(1)	平成 24 年の派遣法改正による影響	34
(2)	事業運営上抱えている問題点 (2 つまで回答)	34
(3)	派遣労働者の雇用改善の課題 (2 つまで回答)	35
(4)	無期転換ルール (複数回答)	35
(5)	今後の事業展開	36
1 5.	派遣元事業所からの要望	36
(1)	派遣労働者に対する要望 (2 つまで回答)	36
(2)	派遣先事業所に対する要望 (2 つまで回答)	36
(3)	派遣法に関連しての行政に対する要望 (2 つまで回答)	37
1 6.	自由意見	38

第 3 章 派遣先事業所実態調査 43

1.	派遣先事業所の概要	45
(1)	受入率	45
(2)	事業内容	45
(3)	全常用労働者数	46
(4)	雇用形態別従業員数	46
2.	他社の労働者の受入状況	47
3.	派遣労働者の利用状況	49
(1)	労働者派遣を利用している業務	49
(2)	利用業務ごとの派遣労働者の受入れ人数 (複数回答)	50
(3)	派遣労働者を利用した理由 (2 つまで回答)	50
(4)	派遣料金平均額 (1 時間あたり)	52
(5)	最も多い労働者派遣契約の期間	52
(6)	派遣労働者と同じ仕事をしている従業員の有無	53
(7)	派遣労働者が行っている業務の派遣受入れ以前の状況	53
4.	派遣労働者の就業管理	54
(1)	直接指揮命令者に対する派遣労働者の就業条件の周知	54
(2)	派遣先責任者による就業場所の巡回	54
(3)	直接指揮命令する人から責任者への就業状況の報告	54
(4)	派遣労働者に対する教育・訓練	55
(5)	派遣労働者に対する教育・訓練の方法 (複数回答)	56
5.	福利厚生等	56

6.	派遣労働者の受入れにあたって	56
(1)	受入れにあたって事前にしておきたいこと（複数回答）	56
(2)	受入れにあたって実施していること（複数回答）	57
7.	派遣労働者からの苦情	57
(1)	苦情の申し出の有無	57
(2)	受けた苦情の内容（複数回答）	57
(3)	受けた苦情の処理方法（複数回答）	58
8.	派遣契約の中途解除	58
(1)	過去3年間で派遣契約を中途解除したことの有無	58
(2)	契約を中途解除した原因（3つまで回答）	59
(3)	契約解除時における処理対応	59
9.	受入れ期間の制限	60
(1)	派遣受入れ期間制限に近づいた場合の対処	60
(2)	受入れ期間制限がない業務で受入れが3年を超える派遣労働者と同一業務に新規採用する場合の対処	60
(3)	紹介予定派遣以外の派遣労働者に対しての直接雇用の申込み	60
(4)	申込みの形態（複数回答）	61
10.	派遣元からの依頼	61
(1)	派遣元からの依頼内容（複数回答）	61
(2)	依頼があった場合の対応	61
11.	派遣契約を中途解約する場合の取決め	62
12.	平成24年の派遣法改正における影響	62
13.	派遣労働に関する労働者の過半数代表の意見聴取	63
14.	派遣労働者の今後の活用方法（2つまで回答）	63
15.	派遣先事業所の要望	63
(1)	派遣労働者に対する要望（2つまで回答）	63
(2)	派遣元事業所に対する要望（2つまで回答）	64
16.	派遣労働者を受け入れていない理由	64
(1)	派遣労働者の受入れについて	64
(2)	派遣労働者を受け入れていない理由	64
17.	紹介予定派遣の利用	65
(1)	紹介予定派遣の利用状況	65
(2)	利用した際の採用状況	65

(3) 採用の際の形態	65
(4) 不採用の理由（複数回答）	66
18. 雇用形態別雇用者数の変化	66
19. 派遣労働に対する考え・要望	66
(1) 今後、派遣を利用していきたい業務（3つまで回答）	66
(2) 今後、請負を利用していきたい業務（3つまで回答）	66
(3) 現在の請負の利用状況	67
(4) 請負を利用する理由（2つまで回答）	67
(5) 労働契約申込みみなし制度（平成27年10月1日施行）の認知	68
(6) 労働契約申込みみなし制度（平成27年10月1日施行）の影響	68
(7) 行政に対して望むこと	68
20. 自由意見	69

第4章 派遣労働者実態調査 73

1. 派遣労働者実態調査	75
(1) 性別	75
(2) 年齢	75
(3) 世帯構成	76
(4) 子の年齢（複数回答）	76
(5) 家計中心者	76
(6) 最終学歴	77
2. 派遣労働者になる前の勤務経験	77
(1) 派遣労働者になる前の勤務経験の有無	77
(2) 派遣労働者になる前の勤務経験の内容	77
3. 派遣労働者としてのプロフィール	79
(1) 現在の仕事を選んだ理由（2つまで回答）	79
(2) 派遣スタッフとしての登録状況	80
(3) 派遣先会社を決めるときに重視する点（2つまで回答）	81
(4) 派遣社員としてのキャリア	81
(5) 昨年の収入	82
4. 派遣先事業所及び就労状況	83
(1) 派遣先事業所の業種	83
(2) 派遣先事業所の規模	83
(3) 派遣先事業所までの通勤時間	83

(4) 派遣先での受入れ説明会	83
(5) 派遣先責任者の認知	83
(6) 現在、主に従事している業務	84
(7) 現在の派遣契約期間	84
(8) 現在の派遣先での勤務期間	85
(9) 就労状況	86
(10) 派遣先事業所への要望（複数回答）	87
5. 派遣元事業所との関係	88
(1) 就業条件の通知状況とその実態	88
(2) 賃金・労働時間・年次有給休暇	89
(3) 安全衛生・社会保障等	92
6. 派遣先を決める際に行う事項	93
(1) 派遣先での事前面接の有無	93
(2) 面接の実施経緯	94
(3) 面接した結果、採用されなかった経験	94
(4) 事前面接の良否	94
(5) 事前面接をよいと思う理由（複数回答）	94
(6) 事前面接をよくないと思う理由（複数回答）	95
7. 契約更新（過去3年間）	95
(1) 契約更新されなかったことの有無	95
(2) 契約更新されなかった回数	95
(3) 更新されなかった理由（複数回答）	96
8. 派遣労働者からの契約解除（過去3年間）	96
(1) 派遣労働者からの契約解除の有無	96
(2) 派遣労働者からの契約解除の回数	96
(3) 派遣労働者からの契約解除の理由（複数回答）	97
9. 派遣契約の途中での仕事の変更、打切り（過去3年間）	97
(1) 仕事の変更、打切りの有無	97
(2) 仕事の変更、打切りの回数	97
(3) 仕事の変更、打切りの理由（複数回答）	98
10. 苦情の申し出（過去3年間）	98
(1) 苦情の申し出の有無	98
(2) 苦情の内容（複数回答）	99

(3) 苦情別の申し出先、対処先とその結果	99
(4) 申し出できなかった理由（複数回答）	100
1 1. 教育訓練	101
(1) 教育訓練を受けた時期と場所（複数回答）	101
(2) 教育訓練の内容と受講料負担等	101
1 2. 紹介予定派遣の利用	103
(1) 紹介予定派遣の利用希望	103
(2) 紹介予定派遣を利用したい理由	103
(3) 紹介予定派遣を利用したくない理由	103
1 3. 直接雇用制度	104
(1) 直接雇用制度（受入期間制限ありの場合）	104
(2) 直接雇用制度（受入期間制限なしの場合）	104
(3) 現在の派遣先から直接雇用を申し込まれたら	104
1 4. 無期転換ルール	105
(1) 無期転換ルールについて	105
(2) 無期転換ルールの利用意向	105
1 5. 派遣先正社員との比較	106
(1) 仕事内容、仕事量の派遣先正社員との比較	106
(2) 同じ仕事をする派遣先正社員と比較した処遇面での格差	106
1 6. 派遣元会社への要望（2つまで回答）	107
1 7. 今後希望する働き方	107
1 8. 行政への要望（2つまで回答）	108
1 9. 労働組合への加入	109
(1) 加入の有無	109
(2) 加入している組合	109
(3) 加入したい組合	109
2 0. 自由意見	110
第5章 集計表	115
1. クロス集計表（派遣元事業所調査）	117
2. クロス集計表（派遣先事業所調査）	159
3. クロス集計表（派遣労働者調査）	184
参考 今回調査に使用した調査票	227

第 1 章 調査の概要

第1章 調査の概要

1 調査の趣旨

労働者派遣法が昭和60年に制定されてから30年が経過した。制定当初は、専門的知識・技術・経験等を要する業務のみに認められていた労働者派遣は、その後の規制緩和の流れの中で改正を重ねてきた。平成8年に提供対象業務が26業務へ拡大、平成11年に派遣対象業務の原則自由化、平成16年に26業務以外の業務について派遣受入期間の延長、物の製造業務への労働者派遣の解禁、派遣労働者への契約申込み義務の創設などが行われた。

その後、日雇い派遣労働者の雇用問題や、リーマンショックに端を発した世界同時不況による派遣切りなど、派遣に対する問題が社会的に大きく取り上げられるようになり、平成24年に日雇い派遣の原則禁止をはじめとした事業規制の強化、派遣労働者の無期雇用化や待遇の改善、違法派遣に対する迅速・的確な対処などを内容とした改正が行われた。

また、労働者派遣法の正式名も「労働者派遣事業の適正な運営の確保及び派遣労働者の保護等に関する法律」に改正され、法律の目的にも、派遣労働者の保護のための法律であることが明記された。

今回の調査は、平成18年調査との経年比較を行いつつ、派遣労働の実態を把握するとともに、今後の労働行政の基礎資料とするものである。

2 調査対象

- (派遣元事業所調査) 都内で許可を受けた一般労働者派遣事業所2,000事業所
- (派遣先事業所調査) 都内に所在し、従業員規模30人以上の一般事業所2,000事業所
- (派遣労働者調査) 派遣元事業所に雇用されている登録型派遣労働者2,000人

3 調査方法

- (派遣元事業所調査) 郵送配布・郵送回収方式
- (派遣先事業所調査) 郵送配布・郵送回収方式
- (派遣労働者調査) 派遣元事業所の調査において協力を得られた200事業所を通じて調査票を配布、直接郵送回収

4 調査時期

- (派遣元事業所調査) 平成26年10月1日現在
- (派遣先事業所調査) 平成26年10月1日現在
- (派遣労働者調査) 平成26年11月1日現在

5 回収及び集計状況

	対象 (A)	回収数 (B)	有効回答数 (C)	回収率 (B/A)	有効回答率 (C/A)
派遣元事業所調査	2,000	628	625	31.4%	31.3%
派遣先事業所調査	2,000	714	714	35.7%	35.7%
派遣労働者調査	1,531	374	374	24.4%	24.4%

※回収のあった派遣元事業所のうち登録型派遣を実施しているのは390事業所（62.4%）であった。

※回収のあった一般事業所のうち労働者派遣を利用しているのは317事業所（44.4%）であった。

※回収票（B）より白紙回答を除いたものを集計対象（C）とした。

6 利用上の注意

（1）用語について

ア 一般労働者派遣事業

一般労働者派遣事業とは、特定労働者派遣事業以外の労働者派遣事業（登録型の労働者を派遣する事ができる事業）であり、厚生労働大臣の許可が必要となっている。

特定労働者派遣事業とは、その事業の派遣労働者が常用雇用労働者のみである労働者派遣事業をいい、届出制となっている。

【参考】

- ・一般労働者派遣事業の許可事業所数

事業所数	都内*	全国**
	4,589	18,862

- ・特定労働者派遣事業の届出受理事業所数

事業所数	都内*	全国**
	14,850	56,491

- ・派遣労働者数

	都内*	全国**
派遣労働者数（注1）	—	2,450,854
登録型派遣労働者数	—	2,167,044

*平成24年度労働者派遣事業及び職業紹介事業の指導監督状況（東京労働局）

**平成24年度労働者派遣事業報告書の集計結果（厚生労働省）

（注1）「派遣労働者数」は、一般労働者派遣事業での「常時雇用労働者」と「登録者」に、特定労働者派遣事業での「常時雇用労働者」を合計した人数
「登録者」とは、派遣元事業主に登録し、過去1年以内に派遣されたことがある者

イ 登録型派遣労働者

登録型派遣労働者とは、派遣元が派遣労働を希望する労働者を登録しておき、労働者を派遣する際に登録されている者の中から期間を定めて雇用し派遣を行う形態の派遣労働者をいう。

(2) 統計表の集計についての注意点

- ア 「n」は回答者数を表す。
- イ 集計表の数値は、小数点以下第2位を四捨五入しているため、割合の合計が100%にならない場合がある。また、複数回答を可とした設問では、各選択肢ごとに回答者数(n)に対する割合を算出しているため、割合の合計が100%を超える場合がある。
- ウ 概説中に用いる「ポイント」とは、パーセントとパーセントとの差を表す。
- エ 統計表のうち派遣業務別にみた回答数が3件以下の数値は、非表示とした。
- オ 概説中の図表の単位は、特に記載がある場合を除きパーセント(%)である。

(3) その他の注意事項

東京都では、派遣労働に関する実態調査を昭和62～63年、平成7年、平成10年、平成14年、平成18年、平成22年に実施している。今回の調査では前回「登録型派遣」に関する調査を行った平成18年調査との若干の比較を行った。

また、平成26年度調査において、派遣先調査対象業種を5業種から全業種へ広げた。平成24年の法改正において、「専門的知識や技術等を必要とする業務または特別の雇用管理を必要とする業務」が政令第4条1項、第5条に整理をされた。(別表1) この業務に一般事務、営業、販売、軽作業、介護、医療、物の製造を合わせて調査を行った。

過去の調査時点は以下の通りである。

昭和62年9月20日	(派遣元調査) *特定労働者派遣事業についても調査
昭和63年10月20日	(派遣先・派遣労働者調査*)
平成7年9月30日	(派遣元調査*)
平成7年10月31日	(派遣先調査)
平成7年11月30日	(派遣労働者調査*)
平成10年9月30日	(派遣元・派遣先調査)
平成10年10月30日	(派遣労働者調査)
平成14年10月1日	(派遣元・派遣先調査)
平成14年11月1日	(派遣労働者調査)
平成18年10月1日	(派遣元・派遣先調査)
平成18年11月1日	(派遣労働者調査)
平成22年10月1日	(派遣元**・派遣先調査)
平成22年11月1日	(派遣労働者調査**) **特定労働者派遣事業のみ調査

<別表1>【専門的知識や技術等を必要とする業務または特別の雇用管理を必要とする業務】
(派遣法施行令第4条及び第5条)

4-1. 情報処理システム開発 4-2. 機械設計 4-3. 事務用機器操作 4-4. 通訳、
翻訳、速記 4-5. 秘書 4-6. ファイリング 4-7. 調査 4-8. 財務 4-9. 貿易
4-10. デモンストレーション 4-11. 添乗 4-12. 受付、案内 4-13. 研究開発
4-14. 事業の実施体制の企画、立案 4-15. 書籍等の制作・編集 4-16. 広告デザイン
4-17. OA インストラクション 4-18. セールスエンジニアの営業、金融商品の営業
5-1. 放送機器操作 5-2. 放送番組等の制作 5-3. 建築物清掃 5-4. 建築設備運
転等 5-5. 駐車場管理等 5-6. インテリアコーディネータ 5-7. アナウンサー
5-8. テレマーケティングの営業 5-9. 放送番組における大道具・小道具 5-10. 水道
施設等の設備運転等

第 2 章 派遣元事業所実態調査

第2章 派遣元事業所実態調査

1. 派遣元事業所の概要

(1) 設立年【第1表】

- 今回回答を得た625件の派遣元事業所の設立年は、「2000年以降」が37.0%を占めている。
- 以下、設立年が古くなるに従い事業所割合は低くなっている。
- また、派遣法の制定年（1985年）を区切りとして集計した結果、1985年以降設立の事業所が439件で70.2%を占めている。

No.	設立年	件数(件)	%
1	1959年以前	17	2.7
2	1960～69年	38	6.1
3	1970～79年	62	9.9
4	1980～89年	106	17.0
5	1990～99年	137	21.9
6	2000年以降	231	37.0
	無回答	34	5.4
	全体	625	100.0

(2) 全常用労働者数【第2表】

- 全常用労働者数は、「29人以下」の事業所が最も多く34.9%と3割台半ばを占めている。次いで「30～99人」（29.3%）、「100～299人」（19.7%）と続き、「300人以上」の大規模な事業所は合わせて14.2%となっている。

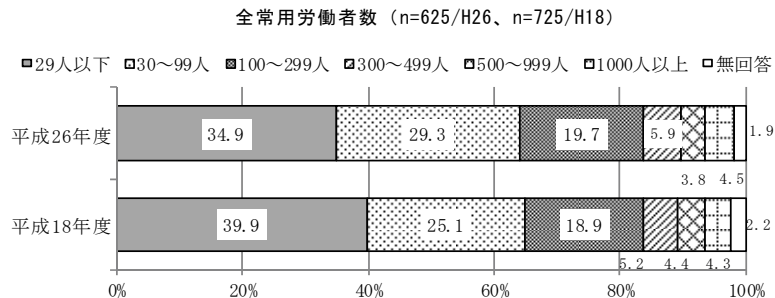

(3) 資本の性格【第3表】

- 出資者については、「独立企業である」と回答した事業所が56.8%で最も多く、次いで「特定の1企業が100%出資」が28.2%となっている。

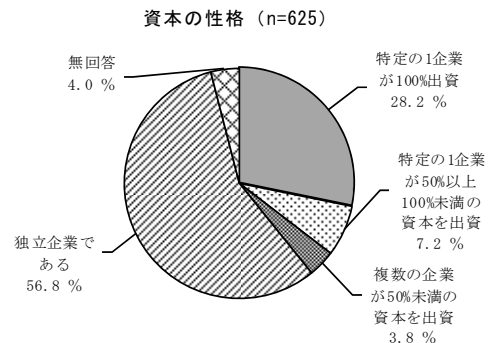

2. 労働者派遣事業の実績

(1) 派遣先の企業数【第4表】

○派遣先企業数については、「10社未満」が52.8%で過半数を超えている。

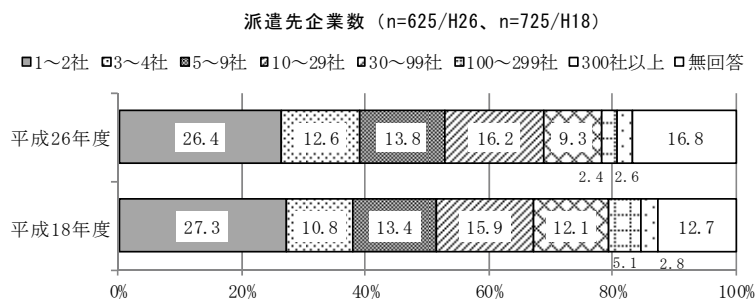

(2) 派遣先企業との関係【第5表】

○派遣先企業との出資等の関係についてみると、「独立企業であるため出資企業等はない」が57.1%と過半数を占めており、次いで「派遣先の過半数が出資企業と関連のない企業」が16.3%となっている。

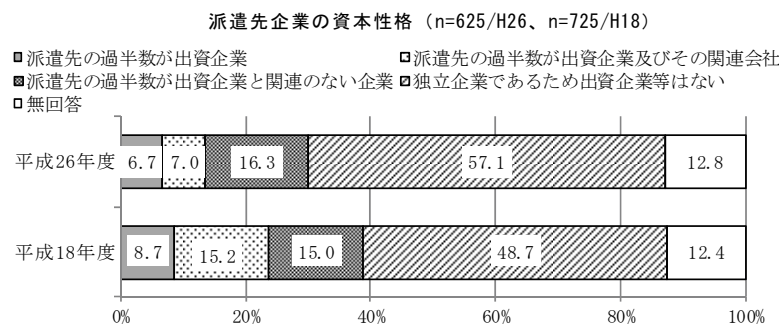

(3) 雇用している派遣労働者数及び登録型労働者数【第6~7表】

○回答を得られた事業所の現在雇用している派遣労働者数の規模は、「4人以下」が25.3%で最も多く、次いで「30~99人」(19.7%)、「10~29人」(15.7%)となっている。

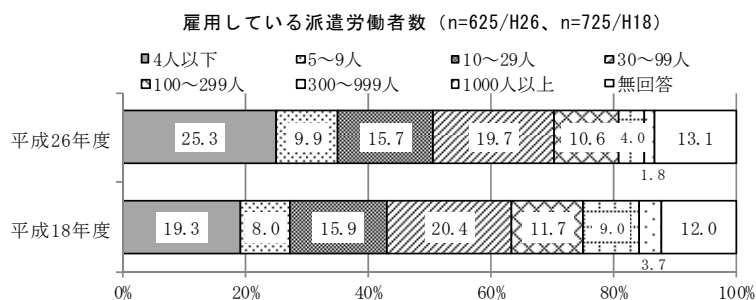

○現在稼働している派遣労働者のうちの登録型労働者数は「4人以下」が41.3%で最も多く、次いで「30～99人」(10.7%)、「10～29人」(8.3%)となっている。

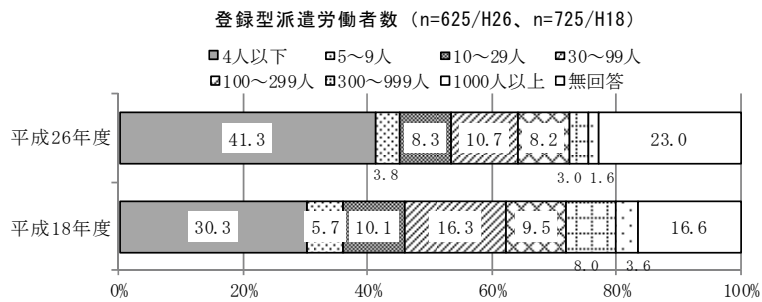

(4) 派遣事業以外に行っている事業（複数回答）【第8表】

○派遣事業以外に行っている事業については、「その他請負」(44.5%)が最も多く、次いで「職業紹介」(41.1%)となっている。

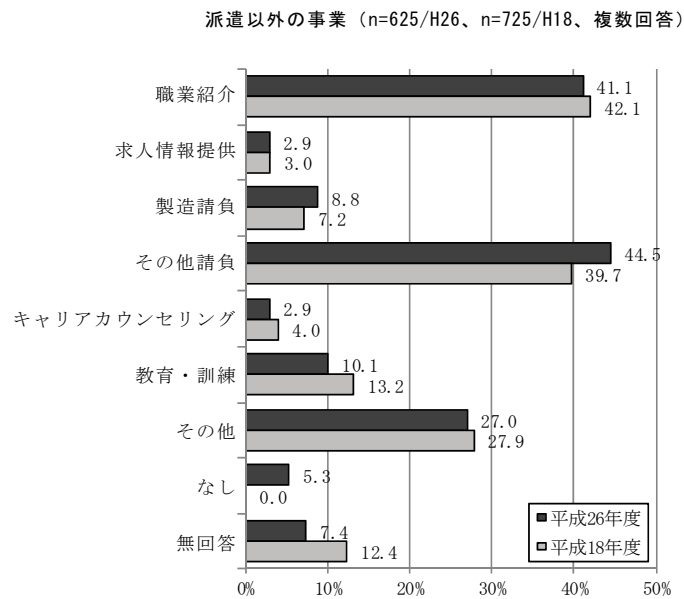

(5) 総売上高に占める派遣事業売上高の比率【第9表】

○総売上高に占める派遣事業売上高の割合については、「20%未満」の事業所が45.1%と4割台半ばを占め、次いで「80%以上」(16.6%)、「20~40%未満」(11.2%)となっている。

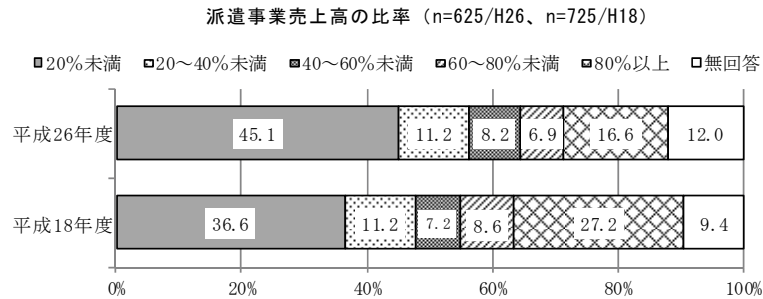

(6) 派遣先企業数・派遣労働者数の増減(過去1年間)【第10~11表】

○派遣先企業数の過去1年間の増減について、「変わらない」が46.7%と4割台半ばを超え、次いで「やや増えた」(15.2%)となっている。

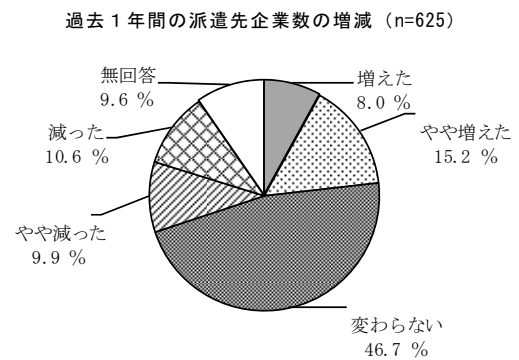

○派遣労働者数の増減については、派遣先企業数の増減とほぼ同じ傾向となっており、「変わらない」(35.2%)が最も多く、次いで「やや増えた」(17.0%)となっている。

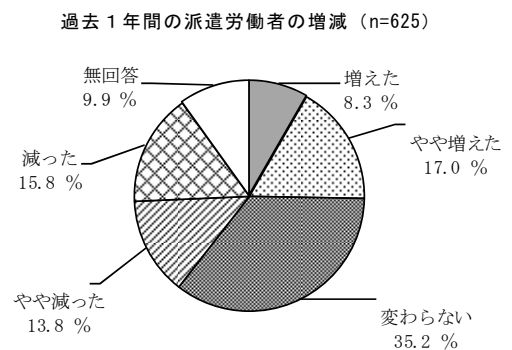

※ここからは登録型派遣事業を実施している 390 事業所（62.4%）の集計結果である。

3. 派遣先企業の業種・規模、契約内容

（1）売上が最大となっている派遣先企業【第 12 表】

○売上が最大となっている派遣先企業の業種は、「情報通信業」と「サービス業」（各々 18.5%）で最も多く、次いで「製造業」（12.1%）となっている。

派遣先企業の業種く売上が最大である業種別＞（n=390/H26、n=543/H18）

年収	建設業	製造業	情報通信業	運輸業	卸売・小売業	金融・保険業	不動産・物品賃貸	飲食店・宿泊業	教育・学習支援	医療・福祉	サービス業	その他	無回答
平成18年度	7.2	15.5	19.2	5.5	9.0	7.6	2.4	1.3	2.4	3.1	19.9	3.9	3.1
平成26年度	8.2	12.1	18.5	6.4	7.7	2.6	1.3	1.0	1.5	6.2	18.5	11.8	4.4
情報処理システム開発	2.1	4.3	72.3	0.0	0.0	4.3	0.0	0.0	0.0	0.0	12.8	2.1	2.1
機械設計	30.0	40.0	0.0	0.0	0.0	0.0	0.0	0.0	0.0	0.0	20.0	10.0	0.0
放送番組等制作	0.0	0.0	42.9	0.0	0.0	0.0	0.0	0.0	0.0	0.0	28.6	28.6	0.0
事務用機器操作	14.6	22.9	16.7	2.1	0.0	2.1	2.1	0.0	0.0	0.0	20.8	18.8	0.0
通訳、翻訳、速記	14.3	0.0	28.6	0.0	28.6	14.3	0.0	0.0	0.0	0.0	14.3	0.0	0.0
財務処理	0.0	25.0	0.0	0.0	0.0	25.0	0.0	0.0	0.0	0.0	25.0	25.0	0.0
デモンストレーション	0.0	60.0	20.0	0.0	0.0	0.0	0.0	0.0	0.0	0.0	20.0	0.0	0.0
添乗	0.0	0.0	0.0	0.0	0.0	0.0	0.0	0.0	0.0	0.0	50.0	50.0	0.0
案内・受付	0.0	0.0	0.0	0.0	0.0	11.1	33.3	0.0	0.0	0.0	55.6	0.0	0.0
研究開発	0.0	22.2	0.0	0.0	0.0	0.0	0.0	0.0	0.0	33.3	11.1	33.3	0.0
テレマーケティングの営業	0.0	0.0	20.0	10.0	10.0	10.0	0.0	0.0	0.0	0.0	30.0	20.0	0.0
ポータルエンジニアの営業、金融商品の営業	0.0	0.0	50.0	0.0	25.0	25.0	0.0	0.0	0.0	0.0	0.0	0.0	0.0
一般事務	20.0	5.0	20.0	5.0	5.0	0.0	0.0	0.0	15.0	0.0	15.0	15.0	0.0
営業	0.0	16.7	33.3	0.0	0.0	0.0	0.0	0.0	16.7	0.0	33.3	0.0	0.0
販売	0.0	0.0	11.5	0.0	61.5	0.0	3.8	3.8	0.0	0.0	19.2	0.0	0.0
軽作業	3.8	7.7	0.0	46.2	7.7	0.0	0.0	0.0	0.0	0.0	11.5	23.1	0.0
介護	0.0	0.0	0.0	0.0	0.0	0.0	0.0	0.0	0.0	87.5	0.0	0.0	12.5
医療	0.0	0.0	0.0	0.0	0.0	0.0	0.0	0.0	0.0	100.0	0.0	0.0	0.0
物の製造	0.0	100.0	0.0	0.0	0.0	0.0	0.0	0.0	0.0	0.0	0.0	0.0	0.0
その他	24.4	2.4	4.9	12.2	7.3	0.0	0.0	7.3	4.9	7.3	17.1	12.2	0.0
無回答	5.3	8.8	8.8	1.8	3.5	1.8	0.0	0.0	0.0	8.8	22.8	12.3	26.3

※売上最大業務（縦の項目）の回答数が「3 サンプル以下」は掲載していない。

（2）派遣先企業の従業員規模【第 13 表】

○派遣先企業の従業員規模としては、「1000人以上」が36.4%で最も多く、次いで「29人以下」（20.8%）、「30～99人」（12.8%）となっている。

派遣先企業の従業員規模（n=390/H26、n=543/H18）

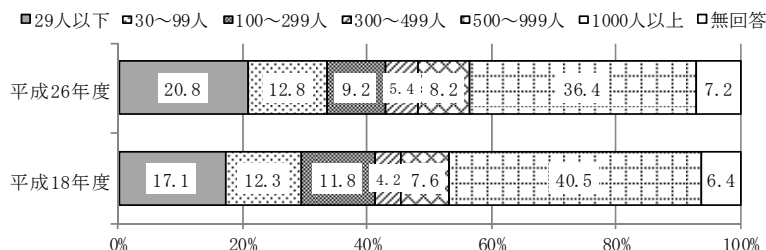

(3) 派遣料金の改定状況【第14~16表】

○派遣先企業に対する派遣料金について1年前と比べて改定状況は、「据え置き」(70.0%)が最も多く、次いで「引き上げ」(17.7%)、「引き下げ」(4.9%)となっている。

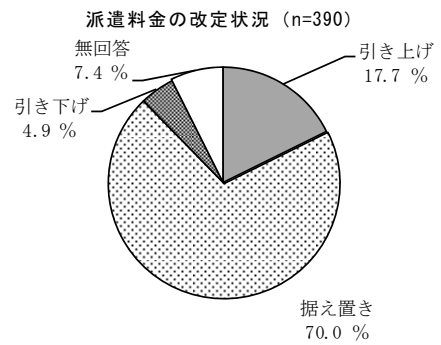

○派遣料金を引き上げた事業所のアップ率は、「1%台」が26.1%で最も多く、次いで「3%台」(24.6%)、「2%台」(20.3%)となっている。

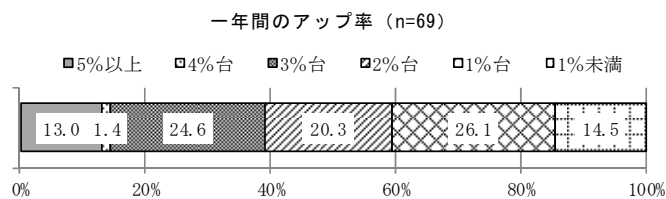

○派遣料金を引き下げた事業所のダウン率は、「5%以上」が31.6%で最も多く、次いで「1%未満」(21.1%)となっている。

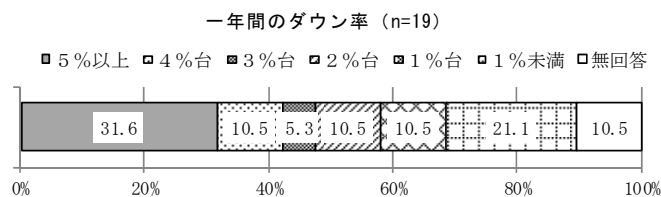

(4) 派遣業務として売上のある業務【第17表】

○少しでも売り上げのある業務（複数回答）としては、「一般事務」が35.4%で最も多く、次いで「事務用機器操作」(34.4%)、「情報処理システム開発」(26.2%)、「案内・受付」(19.0%)となっている。

○最も売上の多い業務（1つのみ回答）については、「事務用機器操作」が12.3%で最も多く、次いで「情報処理システム開発」(12.1%)、「販売」、「軽作業」(各々6.7%)となっている。

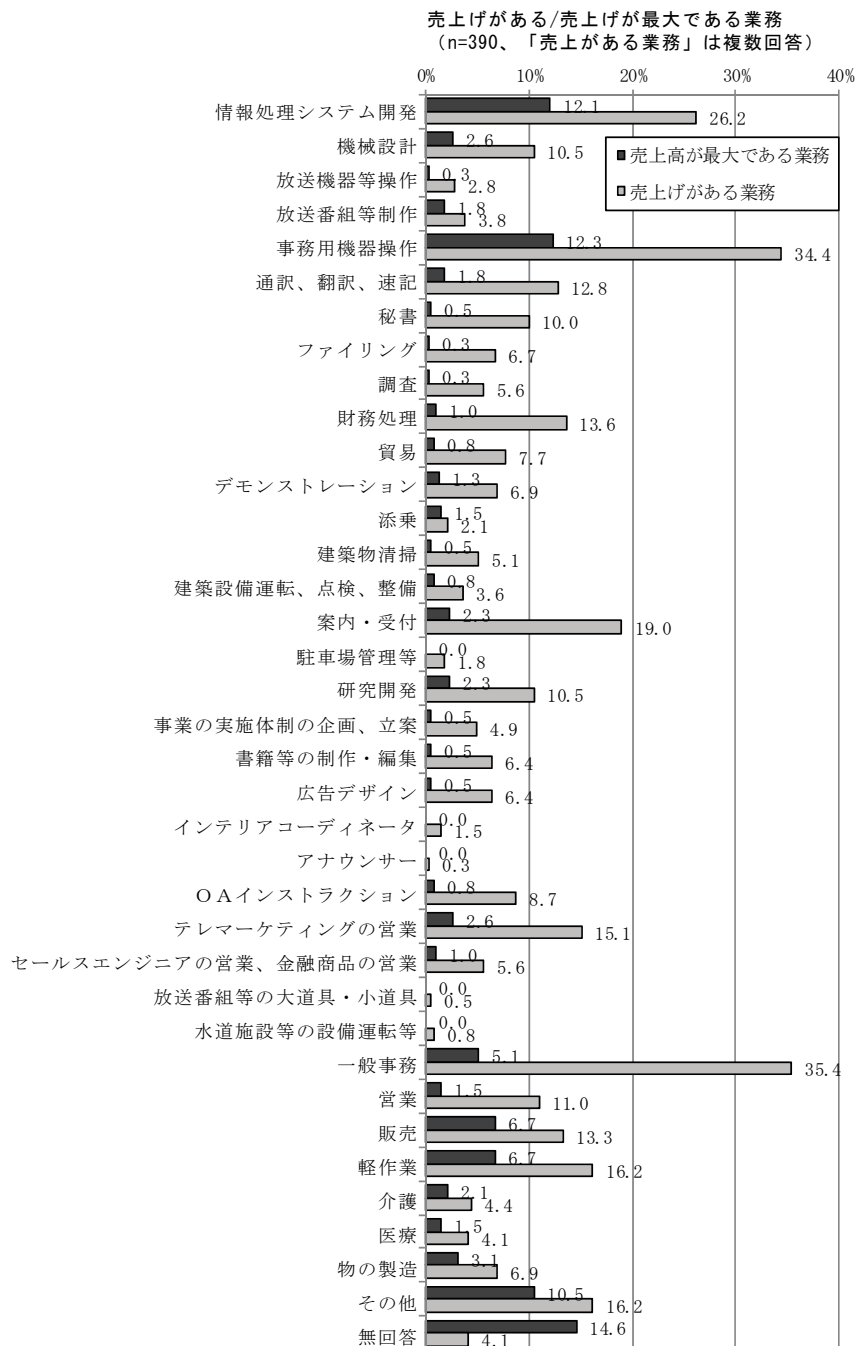

(5) 派遣契約期間と通算契約期間【第18表】

- 「1ヶ月未満」、「1ヶ月以上3ヶ月未満」の短期的な契約の割合は、「添乗」(100.0%)、「介護」(52.9%)、「軽作業」(47.6%)、「デモンストレーション」(44.4%)が多くなっている。
- 一方で、「6ヶ月以上」の長期的な契約の割合は、「事業体制企画立案」が63.2%で最も多く、次いで「調査」(31.8%)、「機械設計」(29.3%)となっている。
- 通算契約期間が「3年以上」の業務は、「機械設計」が51.2%で最も多く、次いで「研究開発」(41.5%)、「事業体制企画立案」(36.8%)となっている。

派遣契約期間と通算契約期間

	派遣契約期間						通算契約期間				
	件数 (件)	1ヶ月未満	1ヶ月以上 3ヶ月未満	3ヶ月以上 6ヶ月未満	6ヶ月以上	無回答	件数 (件)	1年未満	1年以上 3年未満	3年以上	無回答
情報処理システム開発	102	1.0	29.4	46.1	16.7	6.9	102	5.9	51.0	28.4	14.7
機械設計	41	0.0	9.8	51.2	29.3	9.8	41	4.9	34.1	51.2	9.8
放送関連(*)	18	0.0	0.0	66.7	27.8	5.6	18	22.2	33.3	27.8	16.7
事務用機器操作	134	0.0	20.1	43.3	23.1	13.4	134	3.7	48.5	28.4	19.4
通訳、翻訳、速記	50	14.0	12.0	30.0	22.0	22.0	50	22.0	36.0	18.0	24.0
秘書	39	0.0	10.3	51.3	25.6	12.8	39	7.7	46.2	25.6	20.5
ファイリング	26	0.0	19.2	42.3	19.2	19.2	26	7.7	61.5	11.5	19.2
調査	22	13.6	0.0	40.9	31.8	13.6	22	22.7	22.7	36.4	18.2
財務処理	53	1.9	22.6	39.6	24.5	11.3	53	7.5	49.1	30.2	13.2
貿易	30	3.3	23.3	56.7	13.3	3.3	30	13.3	53.3	26.7	6.7
デモンストレーション	27	33.3	11.1	29.6	18.5	7.4	27	44.4	18.5	18.5	18.5
添乗	8	87.5	12.5	0.0	0.0	0.0	8	62.5	12.5	12.5	12.5
ビルメンテナンス関連(*)	92	3.3	6.5	13.0	17.4	59.8	92	7.6	19.6	12.0	60.9
研究開発	41	0.0	9.8	41.5	31.7	17.1	41	2.4	36.6	41.5	19.5
事業体制企画立案	19	0.0	15.8	10.5	63.2	10.5	19	10.5	26.3	36.8	26.3
書籍等制作・編集	25	4.0	8.0	40.0	20.0	28.0	25	4.0	32.0	20.0	44.0
デザイン関連(*)	25	4.0	12.0	40.0	20.0	24.0	25	4.0	52.0	20.0	24.0
OAインストラクション	34	5.9	17.6	50.0	8.8	17.6	34	11.8	47.1	20.6	20.6
セールスエンジニア・金融営業	22	4.5	27.3	27.3	22.7	18.2	22	22.7	36.4	9.1	31.8
テレマーケティング営業	59	0.0	30.5	42.4	11.9	15.3	59	13.6	32.2	30.5	23.7
一般事務	138	0.7	18.8	42.0	20.3	18.1	138	14.5	55.8	8.0	21.7
営業	43	4.7	25.6	37.2	16.3	16.3	43	25.6	41.9	9.3	23.3
販売	52	5.8	34.6	34.6	13.5	11.5	52	21.2	53.8	5.8	19.2
軽作業	63	11.1	36.5	23.8	22.2	6.3	63	31.7	58.7	3.2	6.3
介護	17	0.0	52.9	11.8	17.6	17.6	17	52.9	29.4	5.9	11.8
医療	16	6.3	31.3	31.3	12.5	18.8	16	43.8	31.3	6.3	18.8
物の製造	27	0.0	29.6	22.2	29.6	18.5	27	18.5	51.9	7.4	22.2

※業務(縦の項目)の回答数が「3サンプル以下」は掲載していない。

- (*) 「放送関連」については、政令指定業務 5条1号(放送機器操作関係)、2号(放送番組等制作)、7号(アナウンサー)、9号(放送番組等の大道具・小道具)
- (*) 「ビルメンテナンス関連」については、政令指定業務 5条3号(建築物清掃)、4号(建築設備運転、点検、整備)、4条12号(案内・受付)、5条5号(駐車場管理等)
- (*) 「デザイン関連」については、政令指定業務 4条16号(広告デザイン)、5条6号(インテリアコーディネーター)

4. 派遣労働者

(1) 在籍している派遣労働者数【第19～20表】

(総数)

○現在在籍している派遣労働者数は、「29人以下」が45.9%で最も多く、次いで「1000人以上」(14.1%)、「30～99人」(13.6%)となっている。

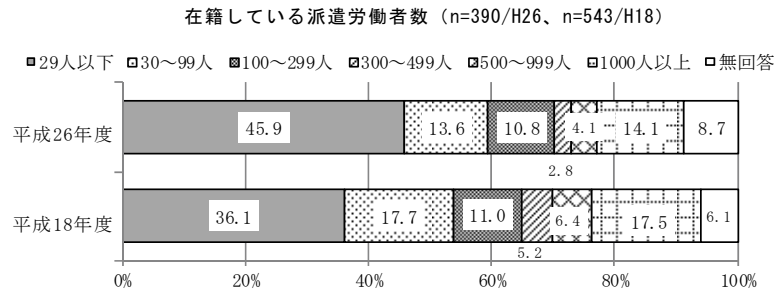

(女性の比率)

○女性の比率は、「50%未満」が36.4%で最も多いものの、「90%以上」に及ぶ場合も19.0%の比率を占めている。

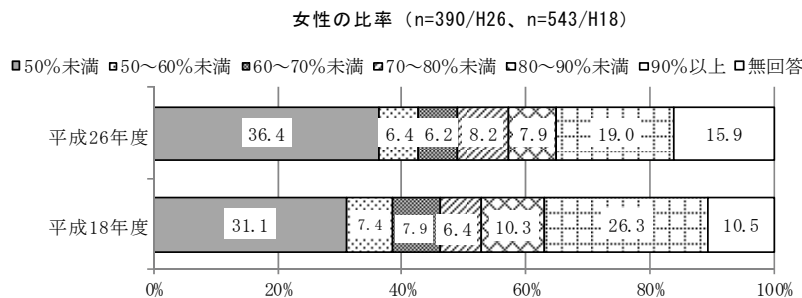

(2) 派遣労働者の最も多い年代【第21表】

○派遣労働者の年代は、「40歳代」が32.1%で最も多く、次いで「30～34歳」(17.7%)、「34～39歳」(15.1%)となっている。

○平成18年度と比べて20歳代、30歳代が減り、40歳代が急増している。

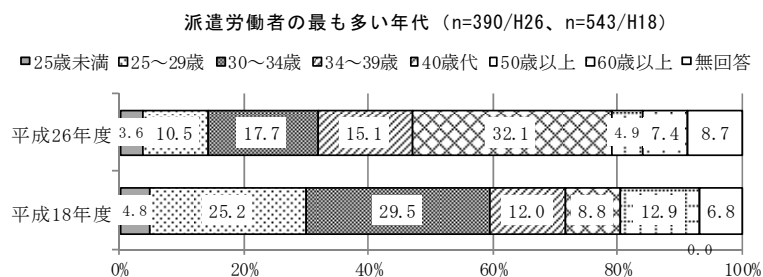

(3) 派遣労働者の最も多い学歴【第22表】

○派遣労働者の最も多い学歴は、「大卒」が35.9%で最も多く、次いで「中・高卒」(26.9%)、「高専・短大卒」(15.4%)となっている。

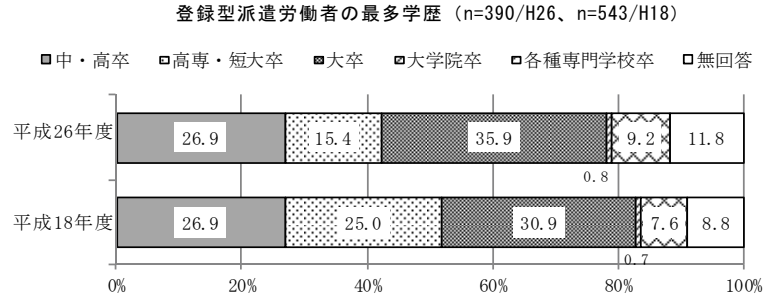

(4) 派遣労働者の登録業務【第23表】

○派遣労働者の最も登録の多い業務は、「事務用機器操作」が13.8%、次いで「情報処理システム開発」(11.0%)、「一般事務」(9.2%)となっている。

○第1位～3位までの合計では、「一般事務」が28.7%で最も多く、次いで「事務用機器操作」(25.1%)、「情報処理システム開発」(15.1%)、「軽作業」(12.6%)となっている。

登録業務 (n=390)

	1位	2位	3位	計
情報処理システム開発	11.0	2.3	1.8	15.1
機械設計	1.8	1.3	0.8	3.8
放送機器等操作	0.8	0.3	0.5	1.5
放送番組等制作	2.1	0.0	0.8	2.8
事務用機器操作	13.8	8.2	3.1	25.1
通訳、翻訳、速記	1.5	1.3	0.8	3.6
秘書	0.3	1.5	0.8	2.6
ファイリング	0.3	1.5	1.0	2.8
調査	0.5	0.8	0.3	1.5
財務処理	1.3	0.8	2.1	4.1
貿易	0.8	0.3	1.3	2.3
デモンストレーション	1.0	0.5	0.0	1.5
添乗	1.5	0.0	0.0	1.5
建築物清掃	0.8	0.3	0.0	1.0
建築設備運転、点検、整備	0.8	0.3	0.5	1.5
案内・受付	2.8	2.6	3.1	8.5
研究開発	1.3	1.0	1.3	3.1
事業の実施体制の企画、立案	0.3	1.3	0.0	1.5
書籍等の制作・編集	0.8	1.3	0.3	2.3
インテリアコーディネーター	0.3	0.5	0.5	1.3
OAインストラクション	0.8	1.5	0.5	2.8
テレマーケティングの営業	2.1	3.6	3.3	9.0
セールスエンジニアの営業、金融商品の営業	0.5	0.8	0.0	1.3
一般事務	9.2	12.1	7.4	28.7
営業	1.5	1.8	2.3	5.1
販売	7.2	0.5	1.3	9.0
軽作業	6.7	4.1	1.8	12.6
介護	2.1	1.3	0.3	3.6
医療	1.8	1.3	0.0	3.1
物の製造	3.6	1.0	0.3	4.4
その他	8.5	3.8	4.1	15.9
無回答	11.8	42.1	58.7	111.8

※登録業務(縦の項目)の回答数が「3サンプル以下」は掲載していない。

(5) 過去3年間の新卒派遣登録人数【第24表】

○過去3年間の新卒派遣登録人数は、「4人以下」とする事業所の割合が8割を超えている。

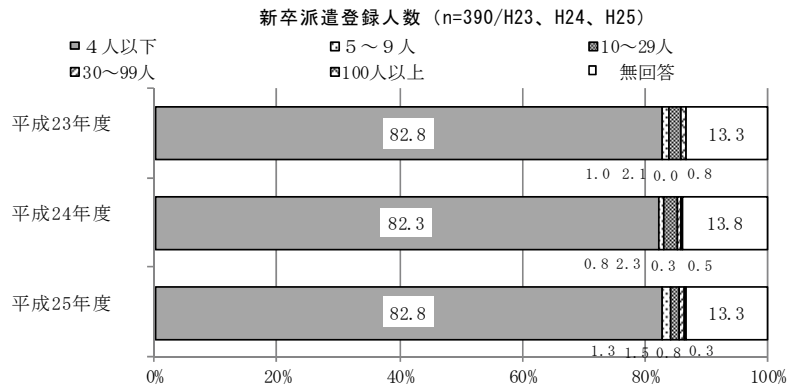

5. 派遣労働者の賃金

(1) 派遣労働者の平均時給額【第25表】

○派遣中の平均時間給は、1,787円となっている。

○平均時間給額が高い業務は、「情報処理システム開発」(2,976円)、「セールスエンジニアの営業、金融商品の営業」(2,665円)、「機械設計」(2,571円)、「通訳、翻訳、速記」(2,520円)となっている。

○平均時間給額が低い業務は、「軽作業」(1,089円)、「建築物清掃」(1,165円)、「物の製造」(1,301円)、「販売」(1,323円)となっている。

業務別平均時給額

業務名	平成26年	平成18年
平均 (円)	1,787	1,480
情報処理システム開発	2,976	-
機械設計	2,571	1,881
放送機器等操作	2,018	-
放送番組等制作	1,942	-
事務用機器操作	1,614	1,510
通訳、翻訳、速記	2,520	2,717
秘書	1,664	-
ファイリング	1,566	1,415
調査	2,316	-
財務処理	1,876	1,332
貿易	1,665	-
デモンストレーション	1,858	-
添乗	1,344	1,593
建築物清掃	1,165	-
建築設備運転、点検、整備	1,677	1,595
案内・受付	1,380	-
駐車場管理等	1,375	-
研究開発	2,081	1,662
事業の実施体制の企画、立案	2,318	-
書籍等の制作・編集	1,643	1,845
広告デザイン	1,667	-
インテリアコーディネータ	1,422	-
OAインストラクション	2,054	1,764
テレマーケティングの営業	1,462	1,440
セールスエンジニアの営業、金融商品の営業	2,665	1,938
一般事務	1,420	1,461
営業	1,691	1,479
販売	1,323	1,399
軽作業	1,089	1,004
介護	1,572	-
医療	2,224	1,879
物の製造	1,301	1,123
その他	1,781	1,374

※売上最大業務(縦の項目)の回答数が「3サンプル以下」は掲載していない。

(2) 昇給の実施状況【第26～27表】

○平成26年度の昇給については、「実施していない」(53.1%)が最も多く、次いで「一部を除き実施」(33.8%)、「全員に実施」(6.9%)となっている。

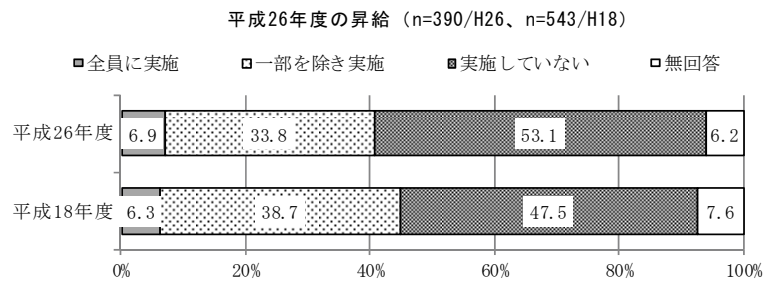

○昇給を実施した事業所の平均時給アップ額は、「50～99円」が29.6%と最も多く、次いで「24円以下」(22.6%)、「25～49円」(17.6%)となっている。

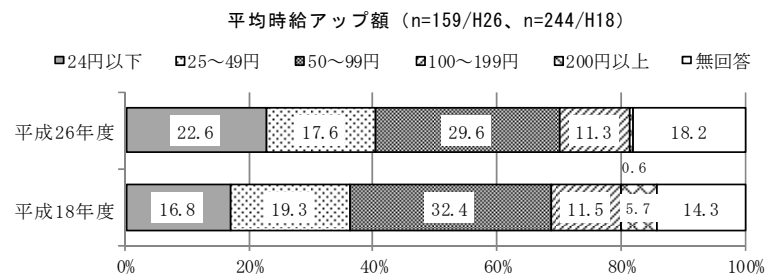

(3) 賞与の支給状況【第28～29表】

○平成26年度の賞与については、「実施していない」(79.5%)が8割近くを占め、次いで「一部を除き支給」(8.5%)、「全員に支給」(6.7%)となっている。

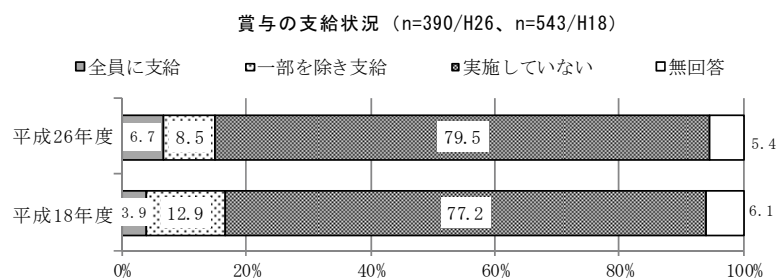

○賞与を支給した事業所の平均支給額は、「20万円以上」（32.2%）で最も多く、次いで「3万円未満」（13.6%）となっている。

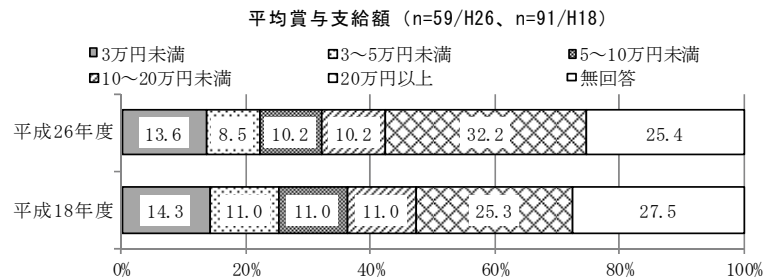

（４）退職金制度の有無【第30表】

○退職金制度については、「あり」が10.0%、「なし」が84.9%となっている。

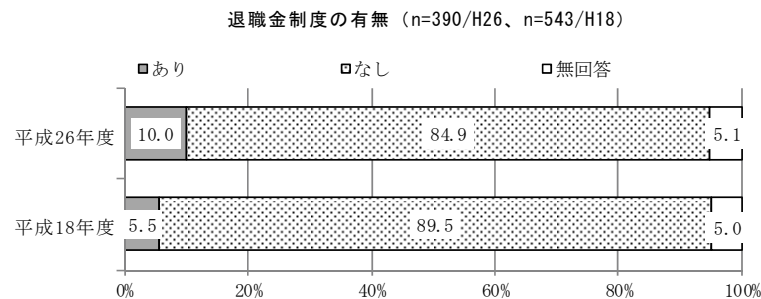

6. 派遣労働者の労働条件

（１）派遣労働者の保険加入率【第31~33表】

○派遣労働者の雇用保険加入率は、「80%以上」が67.9%で過半数を占め、次いで「20%未満」（12.1%）となっている。

○派遣労働者の健康保険加入率は、「80%以上」が60.3%で過半数を占め、次いで「20%未満」（16.2%）となっている。

○派遣労働者の厚生年金加入率は、「80%以上」が59.5%で過半数を占め、次いで「20%未満」（16.9%）となっている。

保険加入率 (n=390/H26、n=543/H18)

	雇用保険加入率		健康保険加入率		厚生年金加入率	
	平成26年度	平成18年度	平成26年度	平成18年度	平成26年度	平成18年度
20%未満	12.1	14.9	16.2	17.1	16.9	17.3
20~40%未満	4.1	3.7	4.6	6.3	5.4	6.4
40~60%未満	4.4	6.8	5.6	7.7	4.9	7.9
60~80%未満	6.4	7.7	8.2	9.2	7.9	9.2
80%以上	67.9	61.7	60.3	54.1	59.5	54.0
無回答	5.1	5.2	5.1	5.5	5.4	5.2
全体	100.0	100.0	100.0	100.0	100.0	100.0

(2) 派遣労働者への就業条件の明示【第34～35表】

○就業条件の明示については、「文書の交付」(85.4%)が最も多く、次いで「電子メール」(6.4%)、「口頭にて説明」(4.4%)となっている。

○派遣労働者に適用する就業規則の周知方法として、「事業所に備付」(41.5%)が最も多く、次いで「各自に配布」(39.7%)となっている。

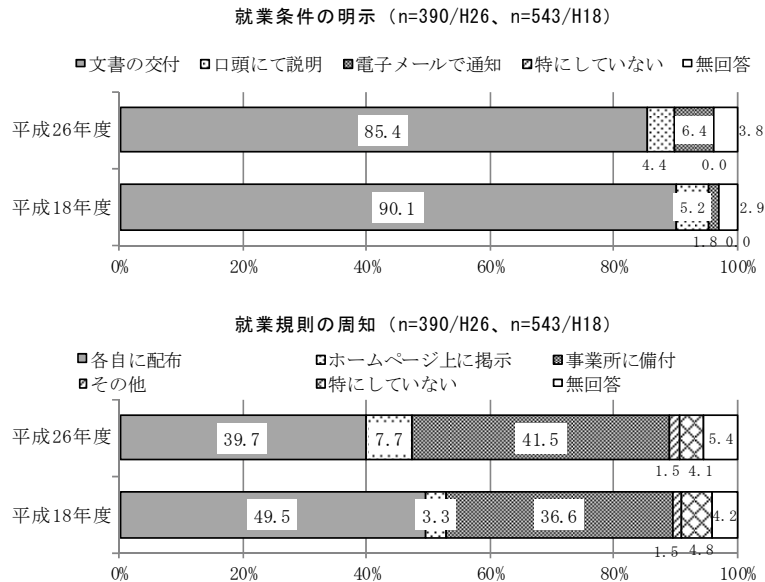

(3) 派遣労働者の週平均所定労働時間【第36表】

○派遣労働者の週平均労働時間は、「35～40時間未満」(36.2%)が最も多く、次いで「40時間」(20.5%)となっている。

○正社員とほぼ同等と言える35時間以上の週平均所定労働時間で労働している割合は6割を超えている。

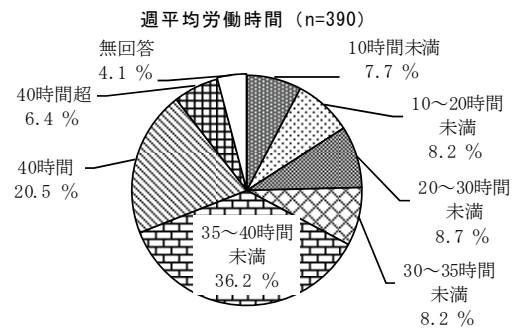

(4) 年次有給休暇制度【第37～38表】

○派遣労働者の年次有給休暇制度は、「ある」が87.2%で9割近くを占めている。

○年次有給休暇取得時の交代要員については、「派遣しない」が67.4%で過半数を占めている。

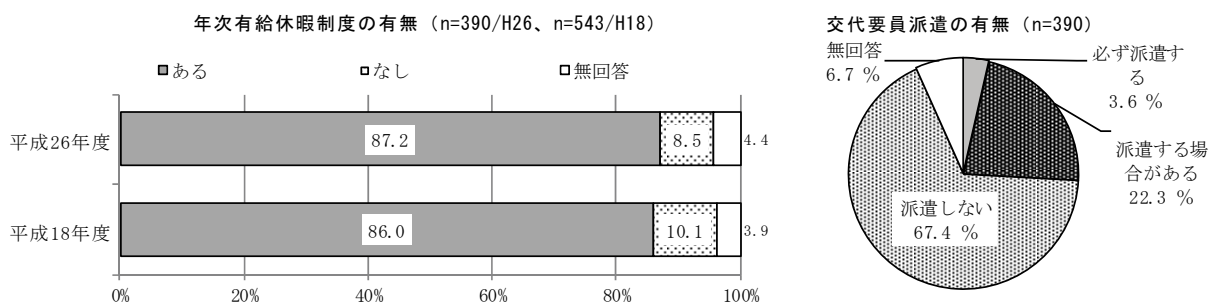

(5) 派遣労働者の賃金決定方法【第39～40表】

○賃金決定方法は、「年齢・経験等による」(49.7%)が半数近くを占め、次いで「技能評価制度による」(20.3%)となっている。

○「契約金額に一定率をかける」とする事業所の掛け率は、「60～79%」(54.2%)が最も多く、次いで「20～39%」(16.7%)、「80%以上」(10.4%)が続き、平均値は58.3%となっている。

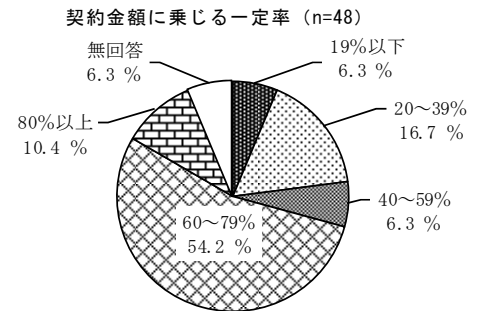
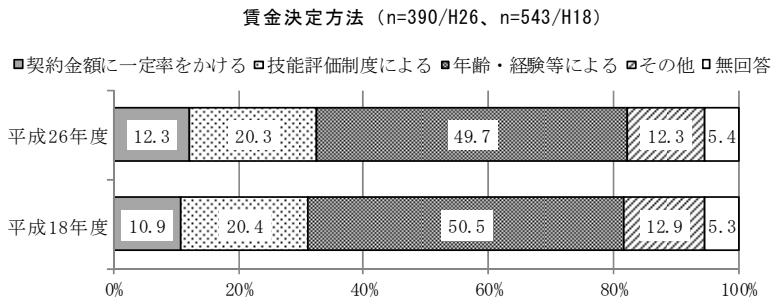

(6) 通勤費の支給【第41表】

○通勤費の支給については、「通勤手当として支給」(70.3%)が7割を占め、「時給等給与額に含めて支給」(14.6%)、「支給していない」(10.3%)となっている。

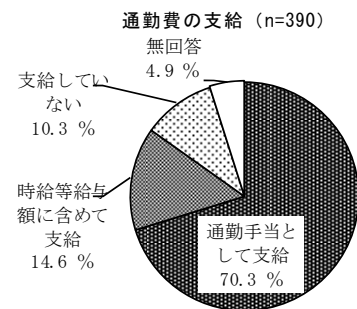

(7) 派遣労働者への定期健康診断・福利厚生等【第42～49表】

○派遣元事業所に福利厚生制度等がある場合に、派遣労働者が利用できる割合は、定期健康診断と福利厚生施設で7割を超え、共済互助制度とその他では6割程度である。

福利厚生制度等の派遣労働者利用の可否 (n=390/H26, n=543/H18)

	福利厚生制度等の有無						派遣労働者利用の可否					
	ある		ない		無回答		できる		できない		無回答	
	平成26年度	平成18年度	平成26年度	平成18年度	平成26年度	平成18年度	平成26年度	平成18年度	平成26年度	平成18年度	平成26年度	平成18年度
定期健康診断	88.5	86.7	7.7	9.0	3.8	4.2	74.5	81.1	3.5	1.7	22.0	17.2
共済互助制度	12.6	16.8	76.2	76.4	11.3	6.8	59.2	52.7	24.5	34.1	16.3	13.2
福利厚生施設	36.4	44.6	55.1	49.5	8.5	5.9	73.9	81.4	4.9	3.7	21.1	14.9
その他	3.8	4.4	23.8	21.4	72.3	74.2	60.0	83.3	0.0	0.0	40.0	16.7

7. 派遣労働者の教育訓練制度

(1) 教育訓練等の実施（複数回答）

【第50～52表】

○教育訓練の実施時期については、「登録・採用時に実施」が64.4%で最も多く、次いで「派遣契約途中に実施」（40.5%）となっている。

教育訓練実施時期（n=390、複数回答）

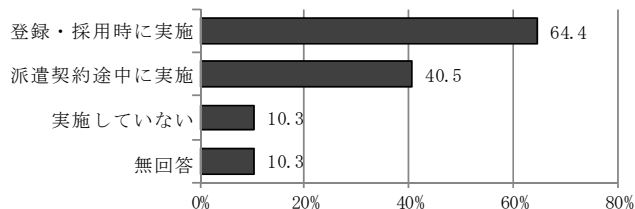

○教育訓練の実施主体については、「社内のOff-JT」が55.2%で最も多く、次いで「派遣先での研修に参加」（51.6%）、「社内のOJT」（46.5%）となっている。

教育訓練実施主体（n=310、複数回答）

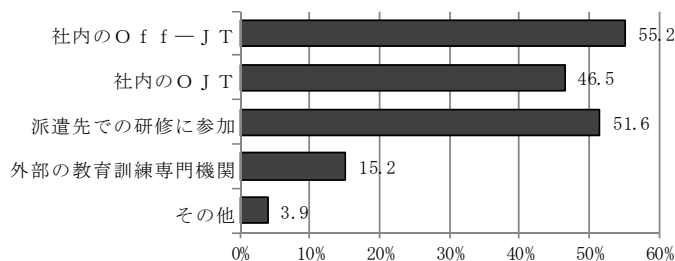

○教育訓練の実施内容については、「業務に関する専門的技術・知識」が73.9%で最も多く、次いで「一般常識・マナー」（42.3%）、「パソコン・OA機器操作」（29.0%）となっている。

教育訓練実施内容（n=310/H26、n=448/H18 複数回答）

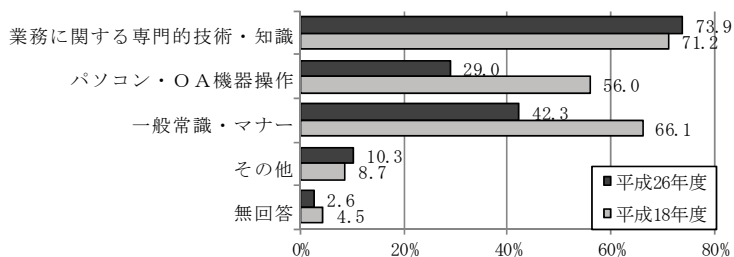

○すべての業種において、「業務に関する専門的技術・知識」が大きな比率を占めている。

教育訓練実施内容（業種別）（n=310）

	件数 (件)	業務に関する 専門的技術・ 知識	パソコン・O A機器操作	一般常識・マ ナー	その他	無回答
情報処理システム開発	31	83.9	25.8	32.3	0.0	6.5
機械設計	8	62.5	37.5	37.5	12.5	0.0
放送番組等制作	5	100.0	20.0	20.0	0.0	0.0
事務用機器操作	39	64.1	64.1	43.6	10.3	0.0
通訳、翻訳、速記	5	60.0	0.0	20.0	60.0	0.0
財務処理	4	100.0	50.0	25.0	0.0	0.0
デモンストレーション	5	80.0	20.0	60.0	0.0	0.0
添乗	5	100.0	0.0	40.0	20.0	0.0
案内・受付	6	83.3	0.0	50.0	0.0	0.0
研究開発	8	75.0	25.0	75.0	0.0	0.0
テレマーケティングの営業	8	100.0	62.5	75.0	12.5	0.0
セールスエンジニアの営業、金融商品の営業	4	100.0	25.0	25.0	0.0	0.0
一般事務	18	61.1	50.0	38.9	5.6	0.0
営業	4	75.0	0.0	75.0	0.0	25.0
販売	23	78.3	26.1	65.2	13.0	0.0
軽作業	20	80.0	15.0	20.0	10.0	0.0
介護	7	57.1	0.0	28.6	28.6	0.0
医療	5	40.0	0.0	20.0	20.0	20.0
物の製造	11	100.0	0.0	45.5	0.0	0.0
その他	34	61.8	11.8	35.3	17.6	8.8
無回答	43	74.4	32.6	48.8	11.6	2.3

※売上最大業務（縦の項目）の回答数が「3サンプル以下」は掲載していない。

○全常用労働者数規模別にみると、1000人未満では「業務に関する専門的技術・知識」が最も多く、1000人以上では「一般常識・マナー」が7割台半ばを超え最も多くなっている。

教育訓練実施内容（全常用労働者数別）（n=310）

	件数 (件)	業務に関する 専門的技術・ 知識	パソコン・O A機器操作	一般常識・マ ナー	その他	無回答
29人以下	108	71.3	21.3	38.9	13.0	0.9
30～99人	89	82.0	29.2	38.2	6.7	3.4
100～299人	55	72.7	40.0	45.5	9.1	1.8
300～499人	19	78.9	21.1	42.1	15.8	5.3
500～999人	15	73.3	40.0	33.3	0.0	13.3
1000人以上	17	58.8	47.1	76.5	17.6	0.0

（2）教育訓練実施時の受講料の派遣労働者負担、賃金補償【第53表】

○いずれの教育訓練内容においても、受講料の派遣労働者負担は、「無し」が9割近くとなっている。

○賃金補償については、専門的技術・知識で「有り」が5割を超えている。

教育訓練時の受講料負担、賃金補償について（n=310）

	件数 (件)	受講料派遣労働者負担				賃金補償			
		有り	一部有	無し	無回答	有り	一部有	無し	無回答
専門的技術・知識	229	3.9	7.4	87.8	0.9	51.5	17.0	28.4	3.1
パソコン・OA機器操作	90	4.4	7.8	87.8	0.0	45.6	12.2	37.8	4.4
一般常識・マナー	131	4.6	3.1	89.3	3.1	38.2	10.7	46.6	4.6
その他	32	6.3	9.4	84.4	0.0	34.4	15.6	46.9	3.1

8. 派遣労働者の技能評価

(1) 企業内技能評価制度の有無【第54表】

○企業内技能評価制度については、「特にない」が60.0%で過半数を占め、「一部の職種にあり」(17.7%)、「全ての職種にあり」(13.6%)となっている。

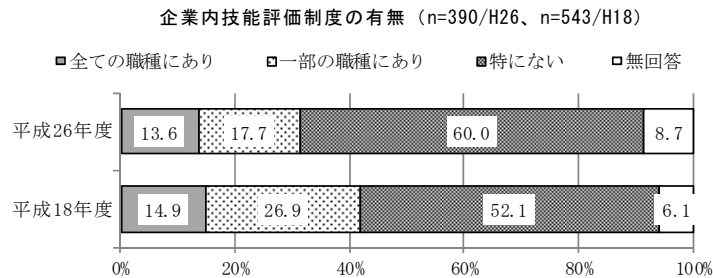

(2) 技能評価実施業務(複数回答)【第55表】

○「すべて」もしくは「一部の職種」で企業内技能評価がある場合の対象業務としては、「情報処理システム開発」が23.0%で最も多く、次いで「一般事務」(13.1%)、「事務用機器操作」(12.3%)、「機械設計」(9.8%)となっている。

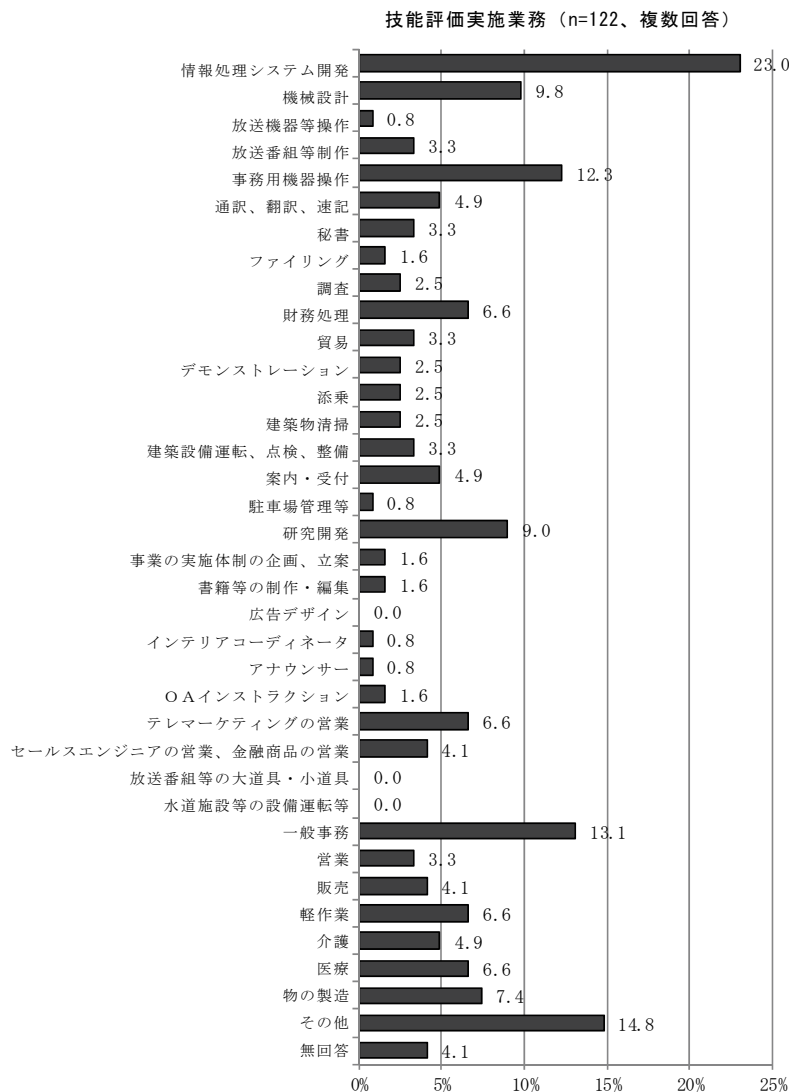

9. 36協定（労働基準法36条に基づいた労使協定）

（1）36協定の締結の有無【第56表】

○36協定を「締結している」事業所の割合は、84.9%となっている。

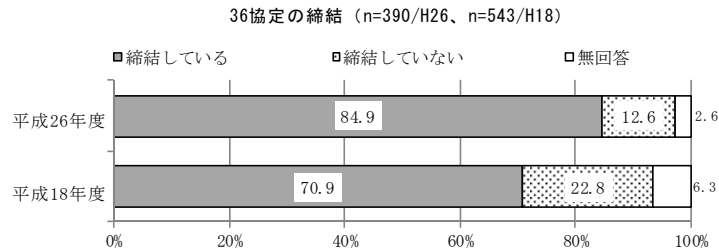

（2）36協定の期間【第57表】

○協定の期間を「6ヶ月以上1年未満」とした事業所が51.1%、「1年以上」が43.5%となっており、9割以上が「6ヶ月以上」である。

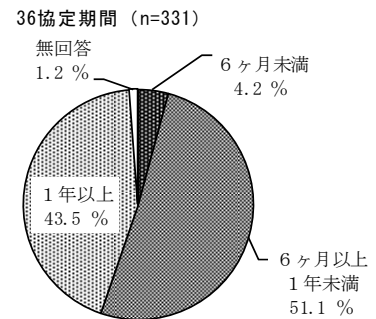

（3）36協定の相手【第58表】

○「労働者過半数代表者」を協定締結の相手とする事業所が92.7%となっている。

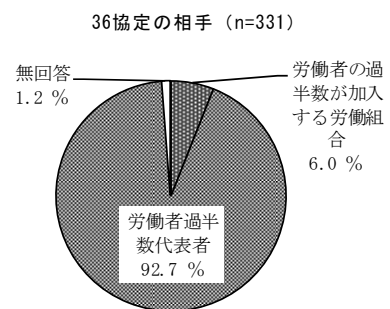

10. 派遣労働者からの苦情（複数回答）【第59表】

○「今のところ苦情はない」は39.0%となっている。

○派遣労働者からの苦情については、「派遣先の人間関係について」が42.1%、「賃金への不満」(16.7%)となっている。

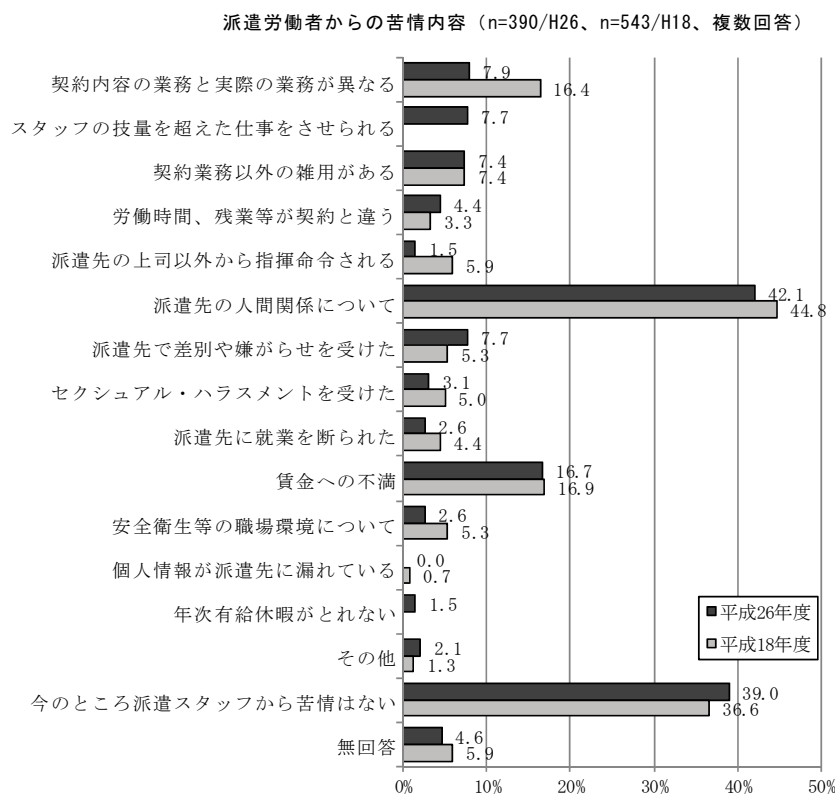

11. 無期雇用への転換推進のための措置（複数回答）【第60表】

○無期雇用への転換推進のための措置については、「無期雇用の労働者として雇用する機会の提供」が34.1%で最も多く、次いで「紹介予定派遣の対象とすることで、派遣先での直接雇用を推進」(27.4%)となっている。

○「特に実施していない」は34.6%となっている。

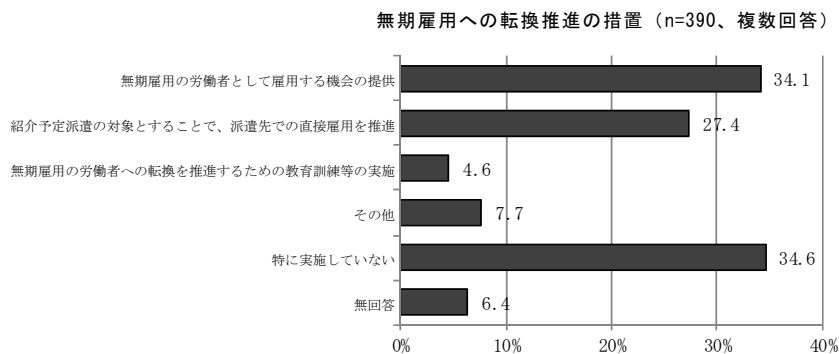

- 全常用労働者数規模別にみると、100～299人では「無期雇用の労働者として雇用する機会の提供」が4割台半ば近くとなっている。
- 「紹介予定派遣の対象とすることで、派遣先での直接雇用を推進」が1000人以上の規模では61.1%となっている。

無期雇用への転換推進の措置（全常用労働者数別）（n=390）

	件数 (件)	無期雇用の労働者として雇用する機会の提供	紹介予定派遣の対象とすることで、派遣先での直接雇用を推進	無期雇用の労働者への転換を推進するための教育訓練等の実施	その他	特に実施していない	無回答
29人以下	147	34.0	23.8	2.7	10.2	34.7	8.8
30～99人	110	35.5	27.3	3.6	8.2	32.7	5.5
100～299人	67	43.3	28.4	7.5	4.5	32.8	4.5
300～499人	24	25.0	29.2	4.2	4.2	45.8	4.2
500～999人	17	17.6	5.9	11.8	11.8	52.9	5.9
1000人以上	18	11.1	61.1	11.1	0.0	22.2	5.6

12. 派遣先との労働者派遣契約

(1) 賃金水準や教育訓練・福利厚生についての派遣先への依頼（複数回答）

【第61表】

- 賃金水準や教育訓練・福利厚生について、派遣先に依頼をした内容については、「派遣労働者の職務の評価等に関する協力」が42.8%で最も多く、次いで「派遣労働者と同種の業務に従事する派遣先労働者の賃金水準の情報提供」（27.4%）、「派遣労働者と同種の業務に従事する派遣先労働者の教育訓練・福利厚生の情報提供」（22.1%）となっている。
- 「特に実施していない」は33.3%となっている。

賃金水準や教育訓練・福利厚生について、派遣先に依頼をした内容（n=390、複数回答）

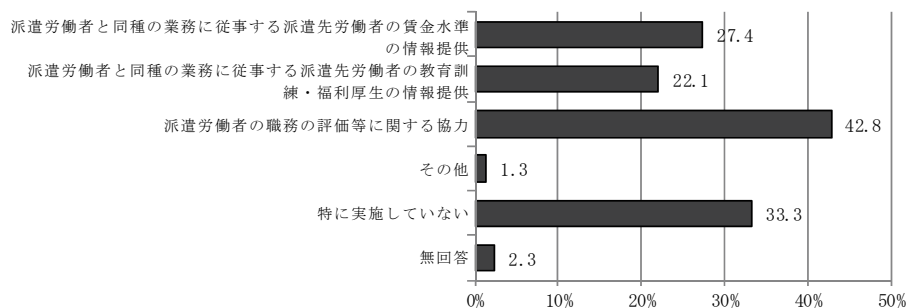

(2) 派遣先の労働者派遣契約の履行状況【第62～73表】

○派遣先の契約履行状況については、どの項目においても「ほぼ守られている」が9割前後を占めている。

派遣先の契約履行状況 (n=390/H26、n=543/H18)

	ほぼ守られている		守られていない 場合がある		守られない 場合が多い		契約書に記載が ない		無回答	
	平成26年度	平成18年度	平成26年度	平成18年度	平成26年度	平成18年度	平成26年度	平成18年度	平成26年度	平成18年度
業務の内容	92.6	89.7	4.4	6.6	0.3	0.2	0.0	0.0	2.8	3.5
派遣就業の場所	96.4	95.8	0.5	0.7	0.3	0.2	0.0	0.0	2.8	3.3
直接指揮命令する者	89.0	85.6	7.7	10.1	0.5	0.0	0.0	0.0	2.8	4.2
派遣期間	94.9	92.3	2.3	4.1	0.3	0.0	0.0	0.0	2.6	3.7
就業する日	95.1	93.9	2.1	1.8	0.3	0.0	0.0	0.0	2.6	4.2
就業の開始・終了時間、休憩時間	90.8	86.7	5.9	8.7	0.5	0.6	0.0	0.0	2.8	4.1
休日労働、時間外労働	91.8	86.4	5.1	9.0	0.3	0.0	0.0	0.4	2.8	4.2
安全衛生に関する事項	94.6	91.7	2.3	3.9	0.3	0.0	0.0	0.4	2.8	4.1
苦情処理に関する事項	92.6	90.1	3.8	5.5	0.5	0.0	0.0	0.0	3.1	4.4
派遣先都合の契約解除時に講ずべき措置	89.0	81.2	6.4	9.2	1.5	2.2	0.0	1.8	3.1	5.5
派遣先責任者に関する事項	94.6	90.1	2.3	5.5	0.0	0.0	0.0	0.6	3.1	3.9
施設利用等福利厚生に関する事項	91.0	84.5	1.3	3.1	0.5	0.4	4.1	6.8	3.1	5.2

(3) 派遣契約の中途打ち切り【第74～81表】

○過去3年間に派遣先から派遣契約を途中で打切られたことについては、「ある」が39.7%を占めている。

中途打ち切りの有無 (n=390/H26、n=543/H18)

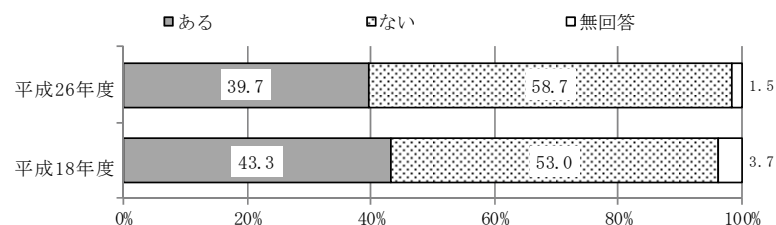

○「ある」と回答した事業所が契約を途中で打切られた理由としては、「派遣スタッフの技術等能力が派遣先の希望に合わなかった」、「派遣スタッフの勤務態度に問題があった」（各々54.8%）が最も多く、次いで「派遣先で事業計画の変更・中止等があった」（37.4%）となっている。

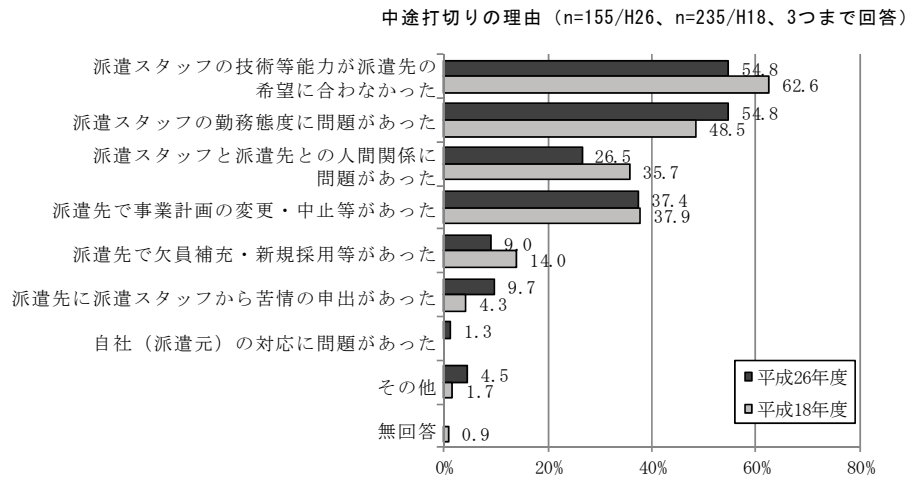

○契約を途中で打切られた際の派遣先の対応状況は、「契約解除の理由の明示」については、「よくある」（63.2%）、「たまにある」（20.0%）となっている。また、「契約解除の事前入札」については、「よくある」（55.5%）、「たまにある」（32.3%）となっている。

○一方、「損害賠償等に係る措置」については、「ほとんどない」（64.5%）となっている。

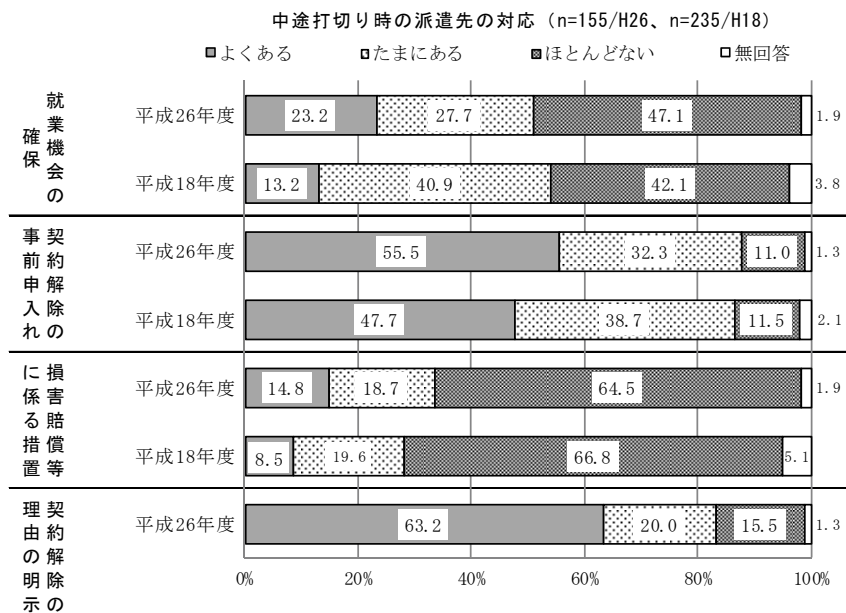

○派遣契約が途中で打切られた際の派遣労働者との労働契約は、「解除していない」が51.6%、「解除している」が45.8%となっている。

中途打ち切り時の派遣労働者との労働契約の解除の有無 (n=155/H26、n=235/H18)

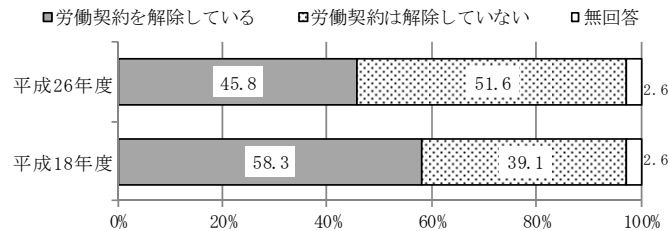

○派遣契約が途中で打切られた際の派遣労働者への対応としては、「他の派遣先の紹介」が83.9%で最も多く、次いで「残りの雇用期間に対して休業手当を支給」(30.3%)となっている。

中途打ち切り時の派遣労働者への対応 (n=155、2つまで回答)

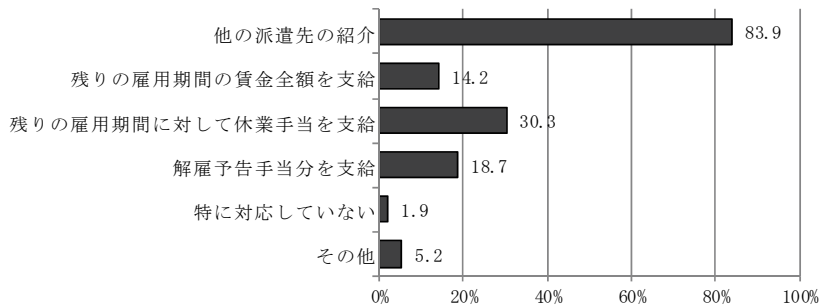

1.3. 紹介予定派遣の実施動向（過去3年間）

(1) 紹介予定派遣の実施動向【第82表】

○紹介予定派遣の実施については、「既に実施している」(32.3%)、「今後実施する予定がある」(16.9%)となっている。

○一方、「実施する予定はない」は48.7%となっている。

紹介予定派遣の実施動向（過去3年間） (n=390)

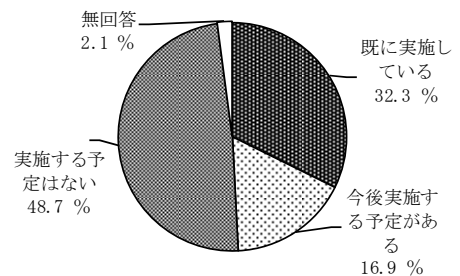

※紹介予定派遣とは、労働者派遣のうち、派遣元事業主が、派遣労働者・派遣先に対して職業紹介を行う(ことを予定している)もので、派遣先事業主と派遣労働者の合意があれば、派遣終了後に直接雇用へ移行する制度です。

(2) 紹介予定派遣の実施状況【第83～87表】

○既に実施している事業所における雇用に結びついた派遣労働者の割合は、「81～100%」(41.3%)が最も多く、次いで「61～80%」(19.8%)、「41～60%」(16.7%)となっている。

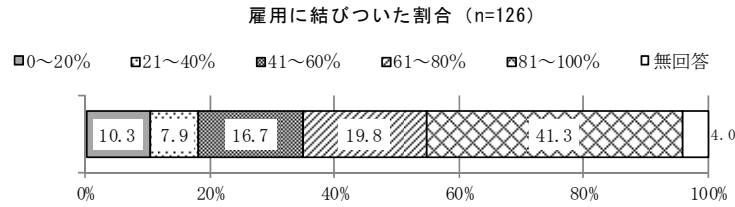

○主な紹介予定派遣期間としては、「3ヶ月以上6ヶ月未満」が49.2%で半数近くを占め、次いで「6ヶ月」(25.4%)、「1ヶ月以上3ヶ月未満」(22.2%)となっている。

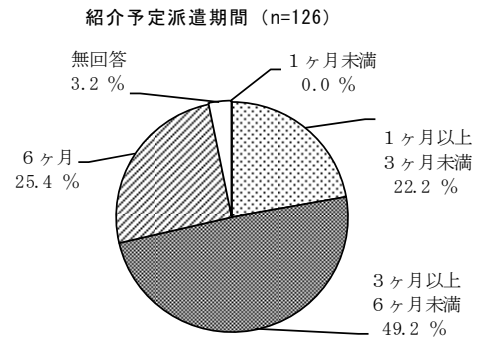

○紹介予定派遣対象者としては(複数回答)、「通常のスタッフと同じ」が97.6%となっている。

○紹介予定派遣で雇用に結び付いた場合の雇用形態としては、「正社員」(48.4%)、「契約社員」(40.5%)となっている。

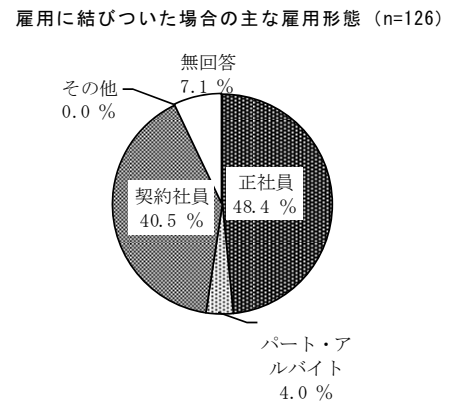
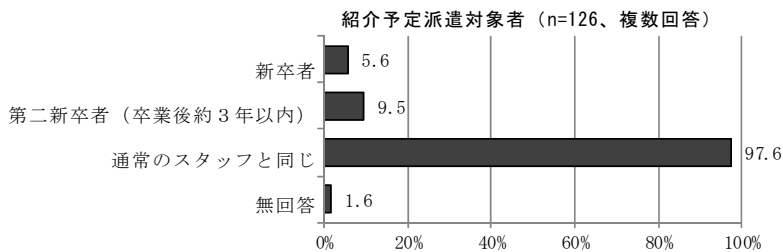

○紹介予定派遣が雇用に結びつかなかった理由としては、

「派遣スタッフの技術等能力が派遣先の希望に合わなかったため」(36.5%)が最も多く、次いで「派遣スタッフが当該派遣先での雇用を希望しなかったため」(26.2%)となっている。

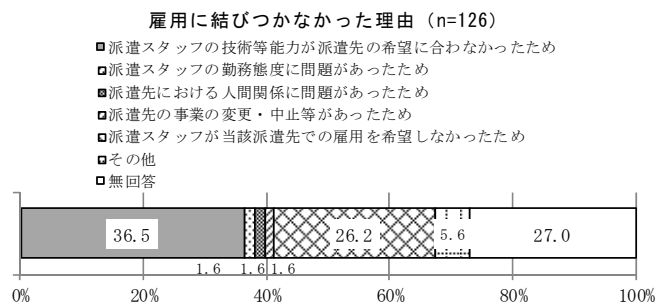

※ここからは全事業所（625 事業所）の集計結果である。

14. 派遣事業の現状と今後の課題

(1) 平成24年の派遣法改正による影響【第88～92表】

○平成24年の派遣法改正による影響としては、どの項目においても「ほぼ影響なし」が5割台半ばをこえている。

平成24年の派遣法改正による影響 (n=625)

	大きな影響あり	多少影響あり	ほぼ影響なし	無回答
日雇い派遣の原則禁止	5.8	12.6	57.1	24.5
離職後1年以内の労働者派遣の禁止	5.1	10.2	60.2	24.5
グループ企業派遣の規制	6.2	3.4	65.8	24.6
マージン率等の情報提供	4.0	11.8	59.7	24.5
派遣料金額の明示	4.6	13.1	57.9	24.3

(2) 事業運営上抱えている問題点（2つまで回答）【第93表】

○事業運営上抱えている問題点としては、「派遣スタッフの確保」が45.4%で最も多く、次いで「派遣先の確保・開拓」（22.4%）、「派遣料引き上げが困難」（20.3%）となっている。

事業運営上の問題点 (n=625/H26、n=725/H18、2つまで回答)

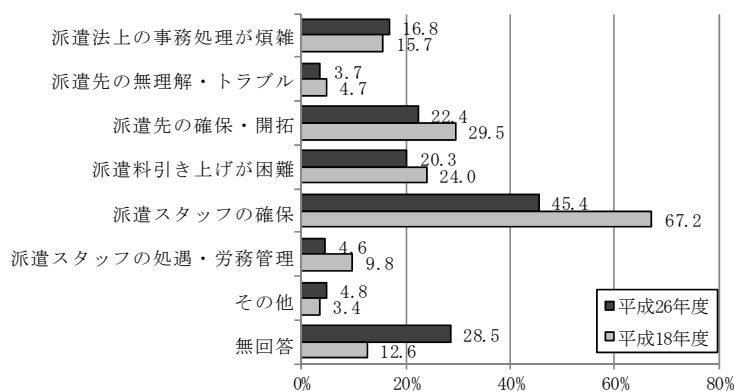

(3) 派遣労働者の雇用改善の課題 (2つまで回答)【第94表】

○派遣労働者の雇用改善の課題としては、「賃金のアップ・体系整備」が38.1%で最も多く、次いで「就業機会の安定的確保」(28.6%)となっている。

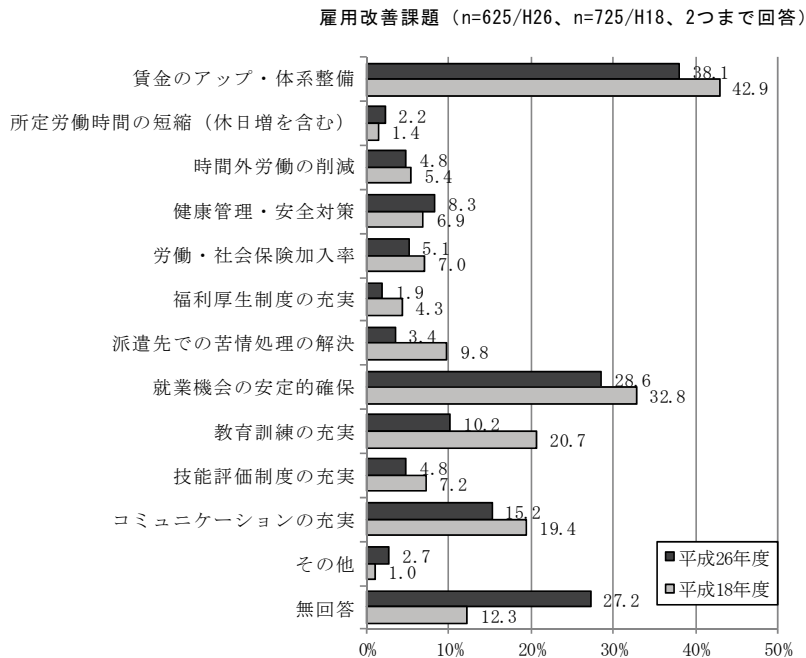

(4) 無期転換ルール (複数回答)【第95~96表】

○無期転換ルールについては、「知っている」が69.9%、「知らない」が8.3%となっている。

○無期転換ルールの今後の対応については、「現在検討中」が50.3%となっている。

○対応している内容としては、「申し出があれば常用型派遣労働者として無期労働契約に転換する」が24.5%で最も多く、次いで「申し出があれば正社員として無期労働契約に転換する」(17.8%)となっている。

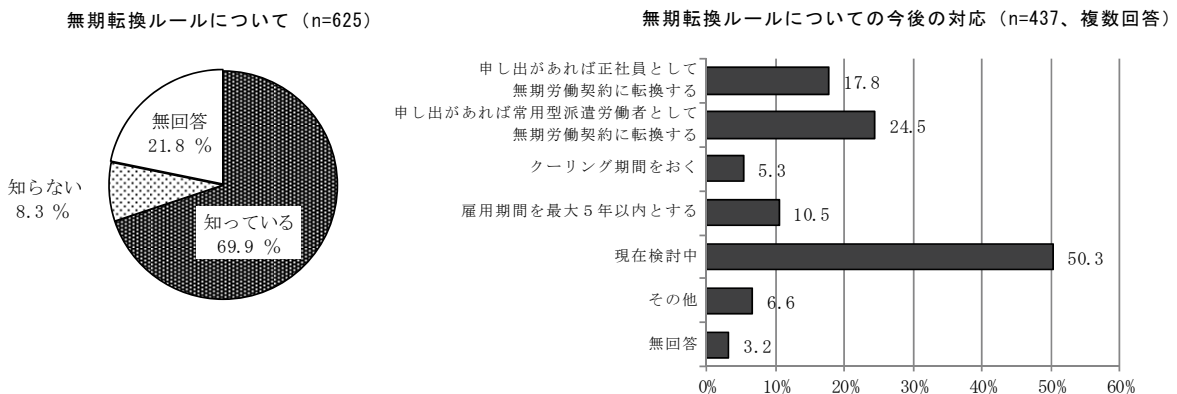

※無期転換ルールとは、労働契約法の改正により、平成25年4月1日以後に開始又は更新した有期労働契約の通算契約期間が5年を超える場合に、労働者から申し込みがあれば、無期労働契約に転換するものです。

※クーリング期間とは、有期労働契約とその次の有期労働契約との間に、契約がない期間が6ヶ月以上あるときは、その空白期間より前の有期労働契約は、通算契約期間に含めないことをいいます。

(5) 今後の事業展開【第97表】

○今後の事業展開については、「当面、現状維持」(32.3%)が最も多く、次いで「派遣事業の拡大」(17.8%)となっている。

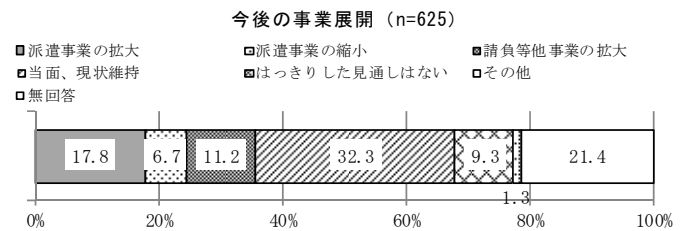

15. 派遣元事業所からの要望

(1) 派遣労働者に対する要望 (2つまで回答)【第98表】

○派遣労働者に対する要望としては、「仕事に対する責任感」が46.1%で最も多く、次いで「技術等のレベルアップ」(29.3%)、「職場における協調性」(26.9%)となっている。

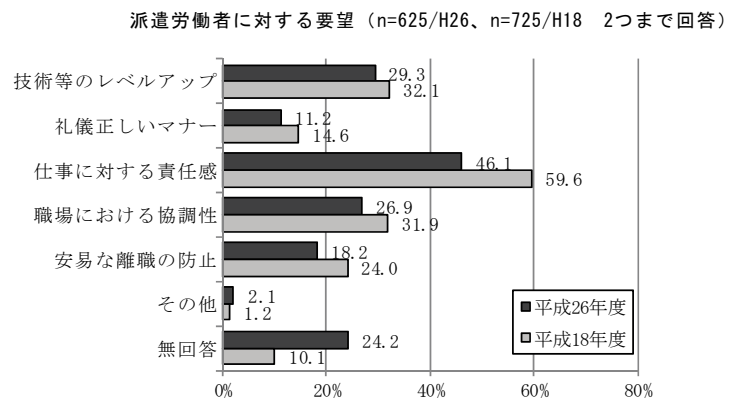

(2) 派遣先事業所に対する要望 (2つまで回答)【第99表】

○派遣先事業所に対する要望としては、「派遣契約料金のアップ」が45.6%で最も多く、次いで「派遣制度の理解と従業員への周知」(34.1%)、「派遣元との緊密な連携」(23.4%)となっている。

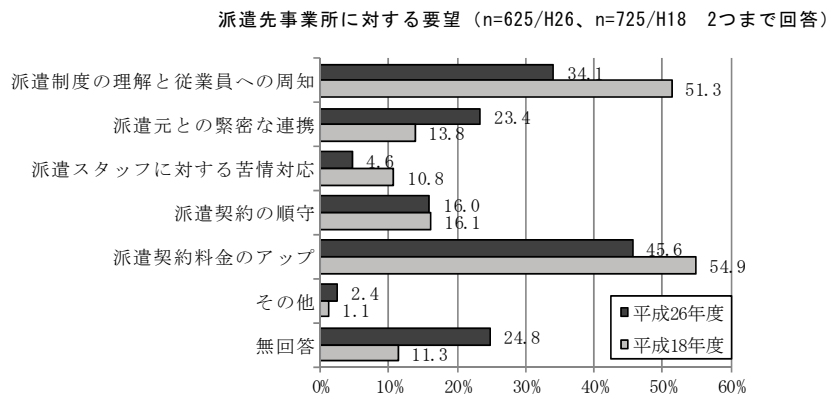

(3) 派遣法に関連しての行政に対する要望（2つまで回答）【第100表】

○派遣法の制度改正に関連した要望としては、「派遣契約期間制限の緩和」が37.6%で最も多く、次いで「法所定事務の簡素化」(26.6%)、「教育訓練に対する支援」(11.4%)、「派遣法に対するPRの強化」(11.2%)となっている。

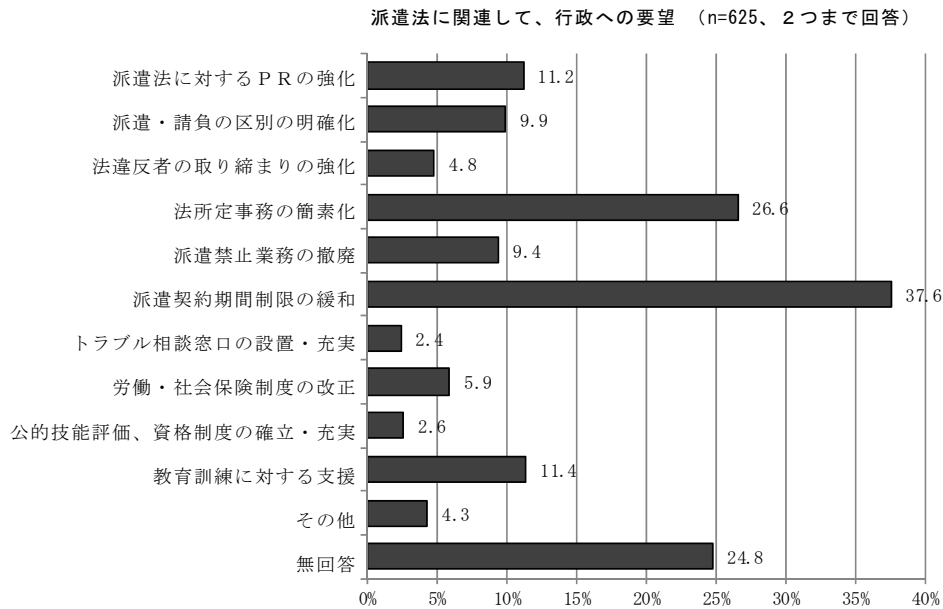

16. 自由意見

※（ ）内は（全従業員規模、売上最多業務）

16-1 行政に対しての要望・意見

- 現在、派遣に対する評価が低く、一度職務経歴に「派遣」の履歴が残ると、正社員として受け入れる企業が皆無です。企業側の意識を変えない限り、派遣は一生派遣のままです。弊社では、社会保険も完備し有休も付与する為、粗利が10%を割り派遣業としては企業の運営ができません。正直な中小企業では、派遣業は成り立たないのが現状です。（29人以下、不明）
- 派遣法改正するたびに統一された見解が出るのが遅くルール化されたものを早目に周知していただきたい。（1000人以上、一般事務）
- 労働環境の良し悪しばかりを考える人が多く、又資格がなければ何もできない環境も多く、派遣労働に係る環境整備は声ばかり先行している。何がしたいのか労働者自身も解からないというジレンマがある。東北の復興遅れ、土木建築関係にからむ人手不足、ひいては派遣先企業（零細含め）の倒産などで嫌気をさした未就労働者がうもれている。賃金問題も含め、抜本的な解決策を講じて、未就労働者をなくすことが必要と感じます。派遣者自身の改革と受入先の改革を。（不明、不明）
- 今後消費税の税率アップに際し、派遣先企業が労働者を直接雇用した場合には、消費税がかからないことから、派遣事業者としては、よりシビアな事業環境となることが予想されます。派遣と請負の区別ができるのであれば、派遣料金のうち派遣社員に支払う給与所得相当分については、課税の対象から外していただけますよう関係省庁と御調整いただきたく、お願い申し上げます。（100～299人、不明）
- 会社としては未だ派遣実績がありませんが、派遣労働は雇用の一形態として必要ですので、今後も健全な発展を期待しています。（29人以下、不明）
- 派遣労働を世間では悪と思わせるような言動が多くみられるが、派遣労働の長所をピールしていただく対策を望みます。（30～99人、不明）
- 弊社は外国人マネジメントの為、派遣法関連の英文資料の充実をお願いしたいです。（30～99人、不明）
- 無期契約の社員を意図的に受入しない企業もあり、派遣会社を単なる労働力リソースとしてしか見ない企業も多いのが実態です。プロフェッショナル人材を育成しようにも直ぐに直接雇用されたり当社無期契約社員を受入しないことは、結果人材を育成するタイミングを無くしていることとなります。もう少し派遣会社にもやさしい法改正を希望します。（29人以下、販売）
- 事務処理を簡素化して欲しい。（29人以下、放送番組等制作）
- ①資料等の提出が多く、簡素化して頂きたい。②派遣労働従事者のスキルアップをする場を公的な支援で行って頂きたい。③高年令者の採用に関しては、東京都で会社の採用支援費を支給して頂きたい。（29人以下、不明）
- 派遣法が何度もかわり、その度に対応におわれている状況です。世間では派遣に対して余り良い印象を持っていませんが、派遣で働きたい人、弊社で働きたいと思っている人達も少なくありません。派遣でも働きやすい法を作ってもらい定着させてもらいたいです。（29人以下、軽作業）
- どんどん派遣企業として生き残りが難しくなってきました。派遣スタッフを守ることは充分していただいているので、今度は企業を守る方にも力を入れて欲しいです。スタッフにも振りまわされ、法律にもしばられて…本当に大変です！（30～99人、不明）
- 昨今の労働需給の逼迫や景気の持ち直しにより、正規雇用への人材の流出が止まらず、アルバイト賃金の上昇等もあり、人材の確保が非常に厳しくなっている。（広告費の増大）派遣料金も上げてもらえず、社保料金等のコストは上昇し利幅も3～5%減っている。中小の派遣会社の厳しい現状を行政も理解してほしい。（29人以下、事務用機器操作）
- 業務を実際に行う社員が在籍する会社と請負い会社が直接契約出来る様にする事で、料金アップは可能。又、間に入る実際に業務を行わない企業の間中間マージンの公表をしてその金額上限設定を行えば中小の社員給与はもっと上げられると思います。（30～99人、不明）

- 労基法・派遣法等、法令が実状とそぐわない面があるため、派遣労働の実態を調査・把握していただき、改正や特例を認めるなどの対策を希望します。(不明、事務用機器操作)
- 中小企業の場合常時雇用は非常にむずかしく、必要な時季に必要な日に日雇も必要としている会社は沢山あります。精神的、又自分達の夢の実現のために派遣者も多く、派遣法の改正にも十分反映してほしい物と考えますが。(30～99人、軽作業)
- 派遣先もコスト削減の為色々要望が多く料金的に多少不利な条件ものまぜる得ない状況が出てきています。派遣の方も労働者としての権利がありますので派遣先の理解が大切だと感じています。よろしくお願い致します。(29人以下、不明)
- 偽装請負の摘発、労働法違反取締りを強化せよ。労働基準監督官を増員すべき。(30～99人、セールスエンジニアの営業、金融商品の営業)
- 保険料率引き上げにより、一層派遣元事業主負担が増加しており、事業として小規模の派遣会社には深刻な問題である。アメリカ型の制度を参考にすべきと考える。(30～99人、事務用機器操作)
- 法改正が多いと、非常に不安な雇用形態と思われます。有期の雇用契約を望む労働者も多いことを国は把握すべき。(30～99人、一般事務)
- 指示系統の内容によりますが、半強制的な業務をやらされることが多々ある。法的な意味合いで、派遣元に有利(守れる)内容でお願いしたい。(30～99人、情報処理システム開発)
- 派遣業務が特化している会社ですが、業界が限定されていることもあり、小さな市場で仕事をする事になります。売上も大きくはなりません。社員数も少ないです。しかし、派遣先が無理解であることから様々な問題や事務が多く「割にあわない仕事」という認識をもってしまう。それに追いついていくような派遣事業の報告や派遣法に定められる台帳、その他の書類、作成作業などで、社員の労働量も増えています。派遣法を守ることにこだわり続けることで、会社の財政状況が悪化する業界があることも、都知事、労働局、政府に知ってもらいたい。(30～99人、案内・受付)
- 派遣＝悪ではなく、働き方の1つのスタイルとして認知されるよう、イメージアップを推進していきたい。また、同業社も同様であってほしいと願います。(30～99人、情報処理システム開発)
- ここ最近、何かあれば「ブラック企業」だの「労基にうったえてやる」だの自身の責任を転嫁するスタッフが多く見られます。あくまでも悪い事したら裁かれるのは仕方ないにせよ、何でもかんでも「労基にうったえてやる」となると、人としてめんどくさいです。労働者の味方も解りますが、何とかならないでしょうか。(29人以下、不明)
- 安易に退職をする派遣スタッフへの罰則を作るか強化してほしい。クレジットカード会社のようなブラックリストを使ってほしい。(100～299人、不明)
- 派遣＝不安定、キャリアにならないのイメージが多い。海外ではキャリアがある人が派遣でやるというイメージがあるが、日本はキャリアがないから派遣というイメージなので、よけいに技術、スキルを活かして道を切り開くという発想が薄い。一貫したキャリアを持った年配者が、技術を持って派遣できるダイナミックなイメージ転換が必要に思う。(29人以下、研究開発)
- 行政が法律を改正して規制したつもりでいるかもしれないが、実態は脱法している会社が多い(先方に面接を積極的にさせている。社保に加入させていない等)本当に必要なのは取り締りであり、悪徳業者をなくすこと！正しいことをしている会社が訳のわからない法改正により苦しめられるのは、世の中の仕組みがおかしい！(29人以下、介護)

16-2 派遣関連法制度についての要望・意見

- 会社が対応できる法律を作り、すみやかに通してほしい。税収ありきで法を作ってほしくない。(29人以下、一般事務)
- 弊社のメインの事業が有料職業紹介業であり、そもそもその一環で派遣事業のライセンスを取得。ただし、この数年の派遣法の改定など不透明な部分も多く、会社として現時点で稼働している派遣先もスタッフもゼロの状態。今後、場合によっては派遣事業にも力を入れてゆく可能性はあるが、現在は専任スタッフも採用しておらず未定(30～99人、不明)

- 無期転換ルールは、結果的には派遣労働者自身を苦しめていないだろうか。(30～99人、その他)
- 派遣法の改正に伴う、準拠した対応を実施して参りますが、システム技術者において、派遣先での実態把握が難しく、派遣スタッフ個人からのヒアリング等では限界もあり、行政が統一フォーマットを作成し、チェックシート型で派遣先から派遣元に定期提示があれば、より遵守されるのでは?と考えます。(30～99人、不明)
- メディアで正しくない派遣の報道がされていて派遣社員が誤った認識をしている。(29人以下、不明)
- 派遣労働者の生活満足度は決して低くないと思っております。派遣労働の仕組みを漠然と悪いもの扱いする風潮をなくしていきたいと考えています。(30～99人、販売)
- 当社は介護、医療系の派遣を行っています。人材会社側としては前回の派遣法改正において、事務が多少煩雑になった程度ですが、介護の現場においての影響が大きく感じられます。介護業界における人手不足はご存知の通り、自社採用が上手くいかない施設等が多くあります。その為派遣スタッフのサポートは重要であるのですが、前回改正によって使いたくても使えない状況が見受けられるようになりました。派遣全体から見れば小さな業界ですが、現場の状況に即した形での改正を望みます。(1000人以上、介護)
- 派遣労働者の全てが正社員、長期間等を希望している訳では無く、各自のライフスタイルに合った働き方(選択肢の充実)を望みます。(不明、一般事務)
- IT業界における技術者派遣は、いわゆる派遣をメインの事業とする登録型のものとは違います。現行法はいわゆる登録型のような派遣を想定していて、なじまない気がします。技術者も正社員として扱われるより自由に仕事をしたいために個人として動いているので、長期だからといって無期雇用などはのぞまない方が多いのが現状です。(29人以下、不明)
- 前法改正、次回法改正の何れにおいても、真に派遣スタッフを保護する為の法律になっていません。派遣スタッフとして継続的に長く働きたいと考えるスタッフが、安定した環境で就業できるよう、新たな法改正と年限の廃止を強く望みます。(30～99人、事務用機器操作)
- 基本的に労働も需給によって規定されると考えるので、法律で規制を強化しても、需要サイドはそれをかいくぐることになり結果として労働者の保護にならない。逆に現在のように若い人が少くなれば必然的に正社員化も進み、派遣労働者の待遇も改善されてくると思う。基本的には派遣も労働者の基本的な権利を保護(賃金、時間、安全等)することを優先すべきでは。(100～299人、事務用機器操作)
- 業種上、短期派遣が必要なもの(展示会対応人員等)もあり、その職種に応じた上限期間や30日未満の派遣を認めて頂けるとたすかります。(100～299人、不明)
- ・3年間の派遣期間は廃止。・同一資本内派遣は30%以下に。・最底賃金から計算した最底派遣料金の法令化。・派遣料金は時間請求のみにする。・役所の教育訓練施設の民間への貸出し(開放)。(29人以下、不明)
- 上記派遣法に関して、許可、更新に資産要件の額に現実味がない。会社規模によって2000万もの資産要件がなくとも充分に給与支払に支障なく、スタッフを最優先に考える企業がある。資産があるから円滑で問題なく派遣事業ができていると考えるのは安易。(29人以下、一般事務)
- グレーな派遣を無くしましょう!!全正社員化。(29人以下、放送番組等制作)
- 労働者派遣法の改正が多く、その都度提出書類や報告義務が変更になり対応に苦慮します。また今後の労働者派遣法の改正がどの様になっていくかが不透明で一般労働者派遣事業の許可を受けている業者としまして、今後派遣事業を継続して行けるかが不安になります。国の許可を得て派遣業を営んでおりますが、あたかも派遣業が悪いような風評があり、派遣法の改正・改正と次々労働者遣業者に強いるやり方には疑問があります。今後国の許可を得た派遣業者が、安心して事業展開して行けるような方法や制度を期待したいです。(30～99人、案内・受付)
- 生活困窮者の派遣契約期間制限の緩和、派遣労働者の労働・社会保険制度への支援、法定事務の簡素化、生活困窮者への居住確保(空室アパート等の活用支援)(29人以下、軽作業)
- 一般派遣と特定派遣との差が大きい。(資産要件等含め。)(30～99人、事務用機器操作)
- 法改正が頻繁に行われているため、新しい知識の習得の機会を設けられるようハンドブックや無料の講習会を開催して頂きたいです。(300～499人、事務用機器操作)

- システム開発は、派遣労働あわないと思う。契約、作業指示等。請負にすべきでは。(29人以下、情報処理システム開発)
- 派遣制度自体無意味で不必要。社員とどう違うのか。結局は雇い主の都合である。(30～99人、放送番組等制作)
- 法の規制や制限が多過ぎる、悪質な派遣業者を急ぎ排除したのちは、事務の簡素化・規制・制限の緩和や撤廃を図るべき。(30～99人、事務用機器操作)
- 約束守ってほしい。派遣だからといって、契約期間や勤務日守らない。自分たちの都合でしかない。働く事がどういう事か分かっていない。医療・介護壊滅する。(29人以下、介護)
- 社会保険加入や有休制度など一般の正規社員と同様の扱いであるが、短期派遣の場合それらに対する会社の負担が大きすぎる。(30～99人、書籍等の制作・編集)
- 派遣労働＝非正規雇用＝不安定という社会通念はおかしい。派遣法の方も正規雇用に近づけ様としている。有期雇用を選択している人の中には、正社員のときに管理職に向けられて、技術職が出来なくなる中堅SEも多い。SEはいくつになってもSEをしたい人が多いので派遣契約に流れている。その様な人にとって派遣法の改訂は職場を失う方向になっている。業務によって細かく検討して欲しい。(29人以下、不明)

第 3 章 派遣先事業所実態調査

第3章 派遣先事業所実態調査

1. 派遣先事業所の概要

(1) 受入率【第101、103表】

主要事業内容別に派遣労働者の受入率をみると、「金融・保険業」で71.0%と最も高く、次いで「教育・学習支援業」(63.2%)、「不動産・物品貸与」(54.5%)、「製造業」(50.0%)となっている。

	平成26年度			平成18年度 受入率
	件数 (A)	派遣労働者受入 (B)	受入率 (B/A)	
全 体	714	317	44.4%	55.1%
建設業	37	17	45.9%	-
製造業	74	37	50.0%	59.9%
情報通信業	55	23	41.8%	53.7%
運輸業	49	23	46.9%	-
卸売・小売業	126	52	41.3%	48.4%
金融・保険業	31	22	71.0%	73.7%
不動産・物品貸与	11	6	54.5%	-
飲食店・宿泊業	28	7	25.0%	-
教育・学習支援業	38	24	63.2%	-
医療・福祉	91	33	36.3%	-
サービス業	81	34	42.0%	47.3%
その他	79	33	41.8%	50.0%
無回答	14	6	42.9%	0.0%

(2) 事業内容【第102~103表】

○回答があった一般事業所全体の業種割合と、派遣を受け入れている事業所の業種割合を比較すると、派遣を受け入れている事業所に多いのは、「卸売・小売業」(16.4%)が最も多く、次いで「製造業」(11.7%)、「サービス業」(10.7%)、「医療・福祉」(10.4%)となっている。

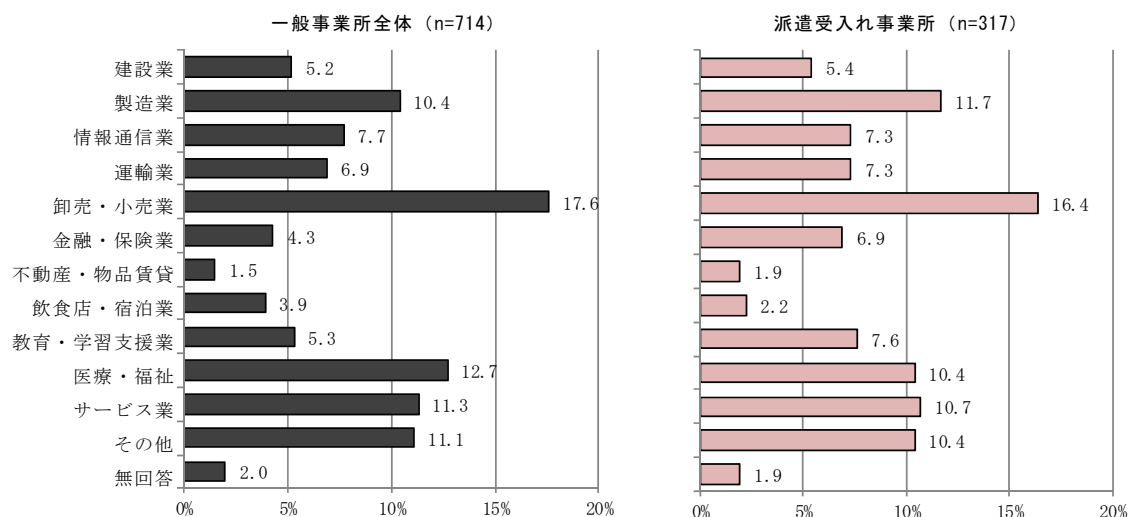

(3) 全常用労働者数【第104表】

○派遣先の「全常用労働者数」は、「30～99人」(41.5%)が最も多く、次いで「100～299人」(20.3%)、「1000人以上」(12.9%)となっている。

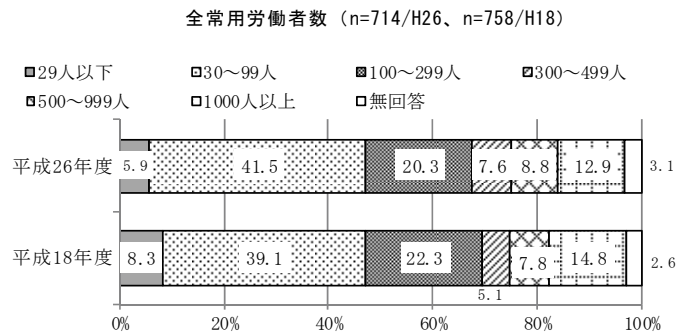

(4) 雇用形態別従業員数【第105～106表】

○派遣労働者を受け入れている317件の派遣先事業所で働いている64,336人を雇用形態別で見ると、「正社員」が45,625人(70.9%)、「派遣労働者」が3,056人(4.8%)、「その他(パート・契約社員等)」が15,655人(24.3%)となっている。

雇用形態別従業員数 (派遣労働者を受け入れている317事業者)

	合計		男性		女性	
	人数	比率	人数	比率	人数	比率
正社員	45,625	70.9%	32,344	82.0%	13,281	53.3%
派遣労働者	3,056	4.8%	1,195	3.0%	1,861	7.5%
その他(パート・契約社員等)	15,655	24.3%	5,896	15.0%	9,759	39.2%
合計	64,336	100.0%	39,435	100.0%	24,901	100.0%

2. 他社の労働者の受入状況【第107～122表】

① 出向

- 過去1年間における出向形態での他社の労働者の受入れは、「ある」とした事業所が28.2%となっている。
- 受入れた事業所の出向元との関係は、「他社は親会社」が41.3%で最も多くなっている。
- 就労のさせ方は、「ほぼ通年的」が86.6%で大部分を占めている。
- ここ数年の利用状況は、「変化なし」が54.7%で過半数を占め、次いで「なんともいえない」(16.9%)、「拡大傾向」(15.4%)、「縮小傾向」(10.4%)となっている。

② 長期出張

- 過去1年間における長期出張での他社の労働者の受入れは、「ある」とした事業所が2.0%となっている。
- 受入れた事業所の出張元との関係は、「関連会社」が42.9%で最も多くなっている。
- 就労のさせ方は、「繁忙期に臨時的」(35.7%)が最も多くなっている。
- ここ数年の利用状況は、「変化なし」が42.9%で最も多く、次いで「なんともいえない」(28.6%)となっている。

③ 業務請負

- 過去1年間における業務請負での他社の労働者の受入れは、「ある」とした事業所が17.4%となっている。
- 受入れた事業所の請負会社との関係は、「独立会社」(74.2%)が最も多くなっている。
- 就労のさせ方は、「ほぼ通年的」(68.5%)が最も多くなっている。
- ここ数年の利用状況は、「変化なし」(57.3%)が最も多く、「拡大傾向」(11.3%)が「縮小傾向」(5.6%)よりも多くなっている。

④ 労働者派遣

- 過去1年間における労働者派遣での他社の労働者の受入れは、「ある」とした事業所が44.4%となっている。
- 受入れた事業所の派遣元との関係は、「独立会社」が78.2%で最も多くなっている。
- 就労のさせ方は、「ほぼ通年的」(62.1%)が最も多くなっている。
- ここ数年の利用状況は、「変化なし」(40.4%)が最も多く、「縮小傾向」(17.0%)が「拡大傾向」(14.5%)よりも多くなっている。

他社労働者の就労状況 (n=714/H26、n=758/H18)

他社労働者受入れの有無

	出向		長期出張		業務請負		労働者派遣	
	平成26年度	平成18年度	平成26年度	平成18年度	平成26年度	平成18年度	平成26年度	平成18年度
ある	28.2	28.0	2.0	2.8	17.4	30.2	44.4	55.1
ない	57.8	70.3	81.0	95.4	66.7	68.2	50.6	43.8
無回答	14.0	1.7	17.1	1.8	16.0	1.6	5.0	1.1

他社との関係

	出向		長期出張		業務請負		労働者派遣	
	平成26年度	平成18年度	平成26年度	平成18年度	平成26年度	平成18年度	平成26年度	平成18年度
親会社にあたる	41.3	40.6	14.3	4.8	4.8	1.7	1.3	0.2
子会社にあたる	13.4	14.6	14.3	42.9	4.0	3.1	1.3	5.3
関連会社	25.9	20.8	42.9	42.9	8.1	5.2	5.4	5.7
独立会社	16.4	23.6	14.3	9.5	74.2	62.9	78.2	77.3
無回答	3.0	0.5	14.3	0.0	8.9	27.1	13.9	11.5

他社労働者の就労のさせ方

	出向		長期出張		業務請負		労働者派遣	
	平成26年度	平成18年度	平成26年度	平成18年度	平成26年度	平成18年度	平成26年度	平成18年度
ほぼ通年的	86.6	84.4	14.3	14.3	68.5	51.5	62.1	66.5
特定時に定期的	6.5	6.1	28.6	9.5	8.1	5.7	8.2	5.3
繁忙期に臨時的	4.5	2.8	35.7	71.4	18.5	15.3	18.3	17.9
無回答	2.5	6.6	21.4	4.8	4.8	27.5	11.4	10.3

受入形態別利用状況

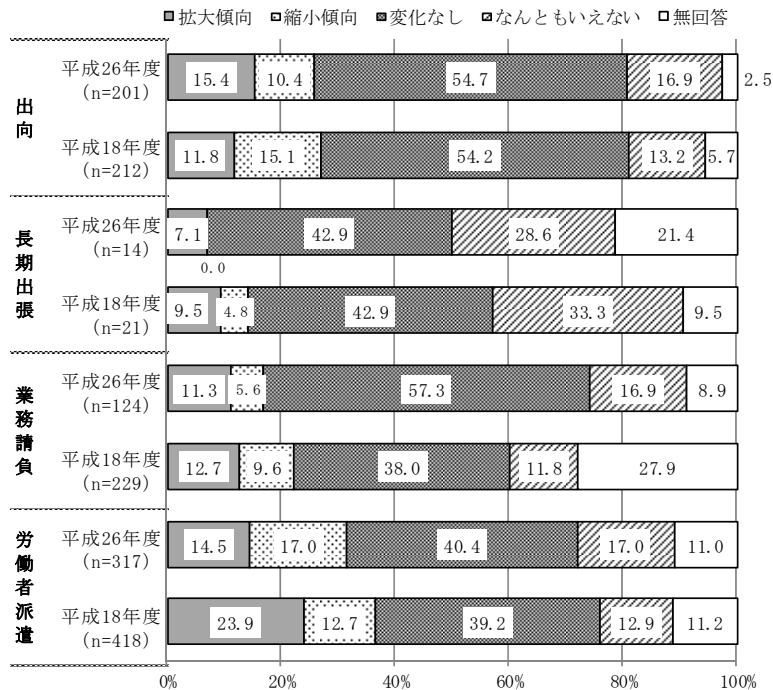

※ここからは、現在、派遣労働者を受け入れている事業所（317 事業所）の集計結果である。

3. 派遣労働者の利用状況

(1) 労働者派遣を利用している業務【第123表】

○派遣労働者を受け入れている事業所で利用の多い業務については、「一般事務」が37.9%で最も多く、次いで「事務用機器操作」(20.2%)、「情報処理システム開発」(11.4%)となっている。

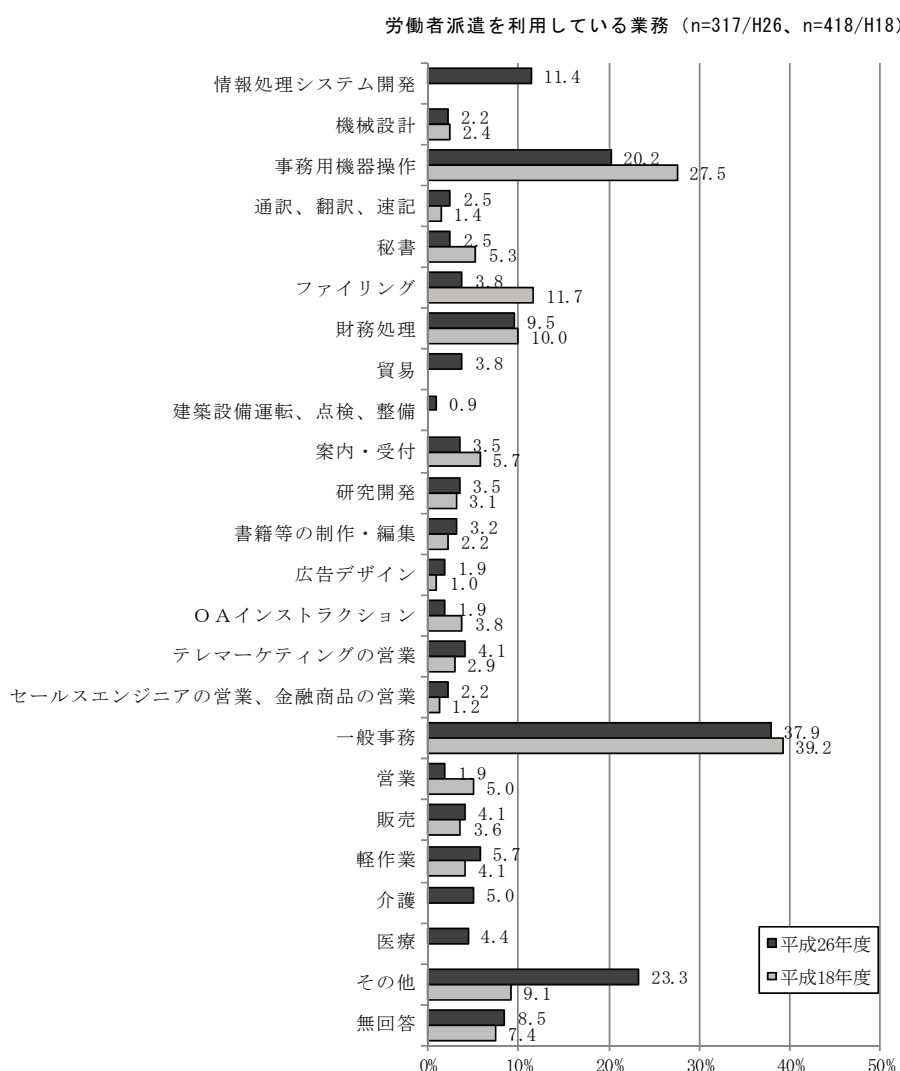

※回答サンプル数が3件以下の項目は掲載していない。

(2) 利用業務ごとの派遣労働者の受入れ人数（複数回答）【第123～124表】

○ 1事業所あたりの受入れ労働者数は平均9.8人となっている。

○ 1業務あたりの受入れ派遣労働者が多い業務としては、「機械設計」（平均20.0人）、「営業」（平均13.2人）、「軽作業」（平均12.6人）となっている。

派遣労働者の利用率と人数（複数回答）

業務名	件数（A）	件数（B）	利用率 （A/317事業所）	利用率 （B/418事業所）	平均人数	平均人数
	平成26年度	平成18年度	平成26年度	平成18年度	平成26年度	平成18年度
全体	317	418	-	-	9.8	32.0
情報処理システム開発	36	-	11.4%	-	6.7	-
機械設計	7	10	2.2%	2.4%	20.0	14.0
事務用機器操作	64	115	20.2%	27.5%	5.8	37.7
通訳、翻訳、速記	8	6	2.5%	1.4%	1.4	4.0
秘書	8	22	2.5%	5.3%	1.0	2.0
ファイリング	12	49	3.8%	11.7%	2.8	47.3
財務処理	30	42	9.5%	10.0%	2.1	18.7
貿易	12	-	3.8%	-	1.8	-
案内・受付	11	24	3.5%	5.7%	3.9	2.1
研究開発	11	13	3.5%	3.1%	6.6	13.7
書籍等の制作・編集	10	9	3.2%	2.2%	3.7	11.8
広告デザイン	6	4	1.9%	1.0%	1.7	2.3
OAインストラクション	6	16	1.9%	3.8%	4.2	23.5
テレマーケティングの営業	13	12	4.1%	2.9%	11.5	40.8
セールスエンジニアの営業、金融商品の営業	7	5	2.2%	1.2%	6.1	12.8
一般事務	120	164	37.9%	39.2%	4.3	12.6
営業	6	21	1.9%	5.0%	13.2	15.0
販売	13	15	4.1%	3.6%	7.5	15.4
軽作業	18	17	5.7%	4.1%	12.6	7.8
介護	16	-	5.0%	-	3.9	-
医療	14	-	4.4%	-	4.7	-
その他	74	38	23.3%	9.1%	6.0	11.2

※回答数が「3サンプル以下」は掲載していない。

(3) 派遣労働者を利用した理由（2つまで回答）【第125表】

（全体）

○ 派遣労働者を利用した理由としては、「欠員の一時補充」が33.2%で最も多く、次いで「業務量の変動が大」（24.8%）、「従業員数の抑制」（15.4%）となっている。

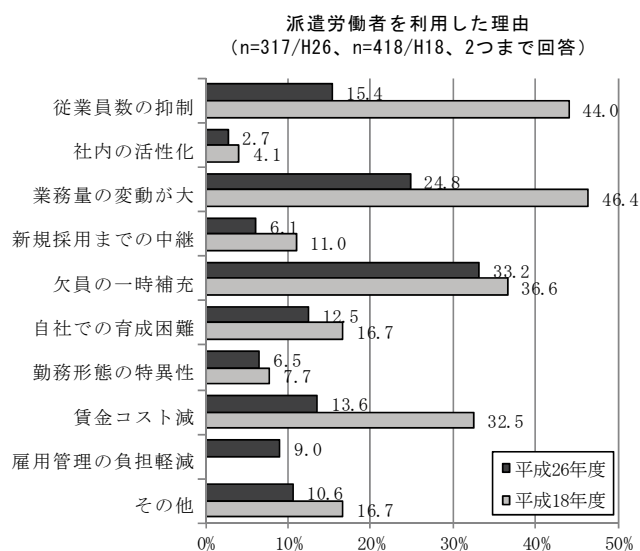

(業務別)

- 派遣労働者の受入れ理由を業務別にみると、「欠員の一時補充」という理由が多いのは、「医療」(64.3%)、「介護」(62.5%)、「財務処理」(46.7%)、「販売」(46.2%)、「一般事務」(44.2%)となっている。
- 「業務量の変動が大」という理由が多いのは、「研究開発」(45.5%)、「セールスエンジニアの営業、金融商品の営業」(42.9%)、「書籍等の制作・編集」(40.0%)となっている。
- 「従業員数の抑制」という理由が多いのは、「ファイリング」(41.7%)、「書籍等の制作・編集」(40.0%)となっている。

派遣労働者を利用した理由<業務別>

	従業員数の抑制	社内の活性化	業務量の変動が大	新規採用までの中継	欠員の一時補充	自社での育成困難	勤務形態の特異性	賃金コスト減	雇用管理の負担軽減	その他	無回答
全体	15.4	2.7	24.8	6.1	33.2	12.5	6.5	13.6	9.0	10.6	10.7
情報処理システム開発	8.3	8.3	30.6	2.8	22.2	19.4	11.1	5.6	2.8	11.1	13.9
機械設計	0.0	14.3	28.6	0.0	0.0	0.0	0.0	0.0	0.0	42.9	28.6
事務用機器操作	23.4	1.6	28.1	1.6	26.6	9.4	1.6	20.3	9.4	10.9	9.4
通訳、翻訳、速記	0.0	0.0	37.5	0.0	25.0	37.5	37.5	0.0	25.0	0.0	0.0
秘書	25.0	12.5	25.0	0.0	25.0	12.5	12.5	12.5	12.5	0.0	0.0
ファイリング	41.7	0.0	16.7	8.3	41.7	8.3	0.0	8.3	8.3	8.3	8.3
財務処理	16.7	0.0	23.3	3.3	46.7	16.7	10.0	23.3	13.3	3.3	0.0
貿易	8.3	0.0	25.0	0.0	25.0	50.0	8.3	25.0	25.0	0.0	8.3
案内・受付	18.2	0.0	18.2	0.0	0.0	9.1	36.4	9.1	9.1	9.1	36.4
研究開発	18.2	0.0	45.5	9.1	27.3	0.0	0.0	0.0	0.0	9.1	18.2
書籍等の制作・編集	40.0	0.0	40.0	0.0	20.0	10.0	0.0	10.0	0.0	0.0	10.0
広告デザイン	0.0	0.0	33.3	0.0	33.3	33.3	0.0	0.0	0.0	0.0	16.7
OAインストラクション	16.7	0.0	33.3	0.0	16.7	50.0	0.0	16.7	0.0	0.0	16.7
テレマーケティングの営業	15.4	0.0	15.4	0.0	23.1	23.1	23.1	23.1	7.7	7.7	15.4
セールスエンジニアの営業、金融商品の営業	28.6	42.9	42.9	0.0	0.0	28.6	0.0	28.6	14.3	28.6	0.0
一般事務	14.2	1.7	26.7	7.5	44.2	3.3	1.7	15.0	10.0	10.8	9.2
営業	16.7	0.0	0.0	16.7	0.0	16.7	0.0	16.7	16.7	16.7	33.3
販売	23.1	7.7	15.4	7.7	46.2	15.4	7.7	7.7	7.7	7.7	15.4
軽作業	16.7	0.0	33.3	5.6	33.3	16.7	11.1	16.7	11.1	11.1	5.6
介護	0.0	0.0	6.3	31.3	62.5	0.0	0.0	0.0	12.5	6.3	12.5
医療	7.1	0.0	0.0	21.4	64.3	7.1	14.3	0.0	0.0	14.3	14.3
その他	13.5	2.7	23.0	8.1	31.1	10.8	5.4	14.9	8.1	16.2	8.1

※業務(縦の項目)の回答数が「3サンプル以下」は掲載していない。

(4) 派遣料金平均額（1時間あたり）【第126表】

○受入れ事業所が労働者派遣に対して支払う料金は、1時間あたり平均2,325円となっている。

○利用業務別に派遣料金平均額をみると、高い方では、「セールスエンジニアの営業、金融商品の営業」（4,039円）、「機械設計」（4,025円）、「研究開発」（3,311円）となっている。低い方では、「軽作業」（1,533円）、「販売」（1,712円）となっている。

業務名	平均		業務名	平均	
	平成26年度	平成18年度		平成26年度	平成18年度
全体	2,325	2,037			
情報処理システム開発	3,308	-	広告デザイン	2,352	2,333
機械設計	4,025	2,682	OAインストラクション	2,611	2,196
事務用機器操作	2,101	1,948	テレマーケティングの営業	2,046	2,082
通訳、翻訳、速記	3,265	2,683	セールスエンジニアの営業、金融商品の営業	4,039	3,764
秘書	2,437	2,280	一般事務	2,028	1,863
ファイリング	2,472	1,905	営業	2,175	2,229
財務処理	2,184	1,727	販売	1,712	1,624
貿易	2,512	-	軽作業	1,533	1,510
案内・受付	1,806	-	介護	1,915	-
研究開発	3,311	2,630	医療	2,735	-
書籍等の制作・編集	2,280	1,944	その他	2,424	2,113

※回答数が「3サンプル以下」は掲載していない。

(5) 最も多い労働者派遣契約の期間【第127表】

○最も多い労働者派遣契約の期間は、全体平均で9.2か月となっている。

○利用業務別でみると、長い方の業務は、「OAインストラクション」（21.0か月）となっている。

○短い方の業務は、「営業」（3.8か月）、「通訳、翻訳、速記」（4.3か月）となっている。

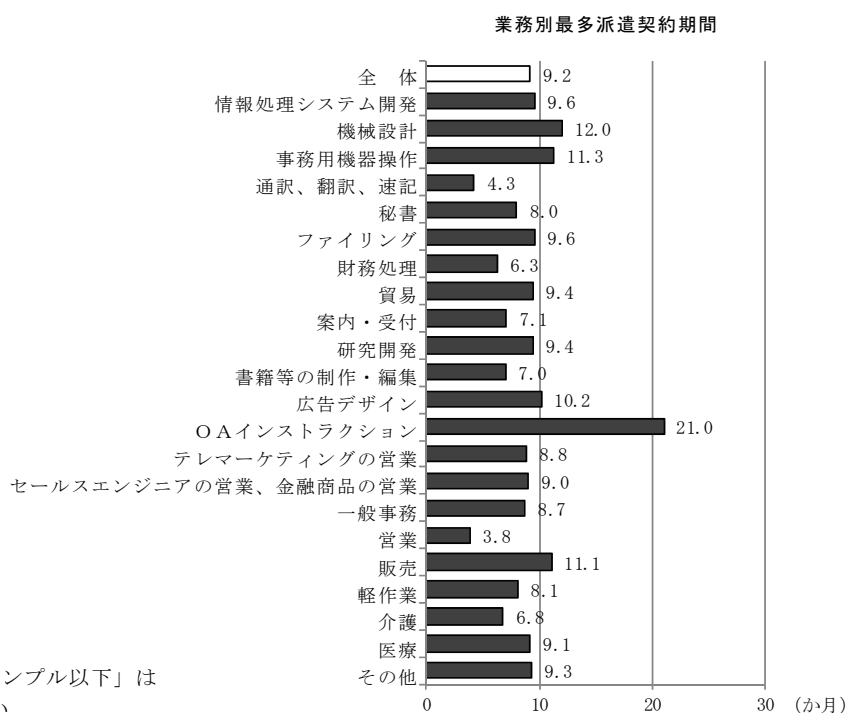

※回答数が「3サンプル以下」は掲載していない。

(6) 派遣労働者と同じ仕事をしている従業員の有無【第128表】

○派遣労働者以外で派遣労働者と同じ仕事をしているかについては、「正社員でいる」(43.5%)と「正社員でもパート等でもいる」(22.1%)を合わせ、正社員が同じ仕事をしている場合が6割台半ばとなっている。

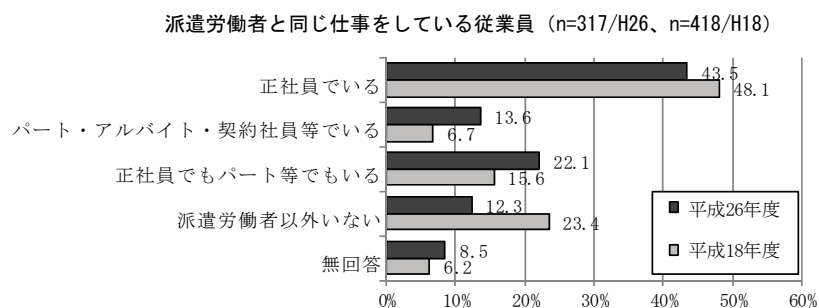

(7) 派遣労働者が行っている業務の派遣受入れ以前の状況【第129表】

○派遣労働者が行っている業務の派遣受入れ以前状況については、「正社員がその業務を担当していた」(59.9%)が過半数を占め、次いで「パート・アルバイト・契約社員等がその業務を担当していた」(22.4%)となっている。

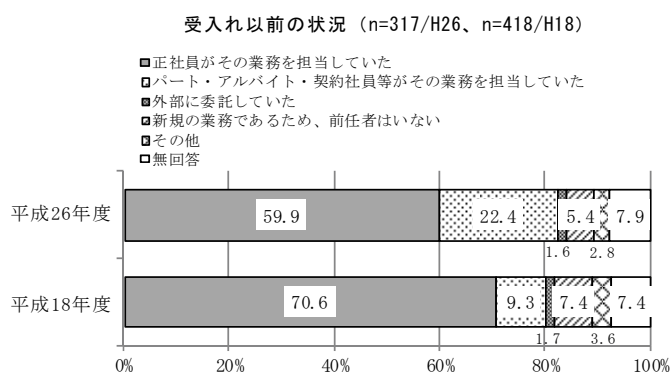

4. 派遣労働者の就業管理

(1) 直接指揮命令者に対する派遣労働者の就業条件の周知【第130表】

○就業条件の周知については、「書面交付」(66.2%)が過半数を占め、次いで「書面交付・就業場所への掲示」(10.7%)となっている。「特に周知していない」は4.4%と1割未満となっている。

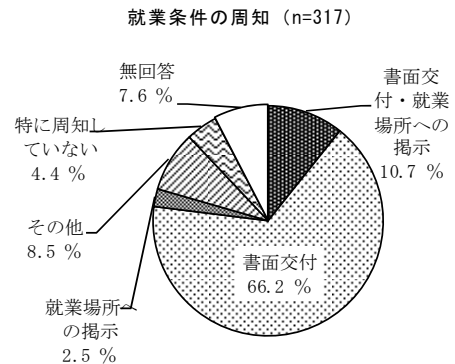

(2) 派遣先責任者による就業場所の巡回【第131表】

○就業場所の巡回は、「週1回程度」(31.9%)が最も多く、次いで「月1回程度」(22.7%)、「数ヶ月に1回程度」(16.1%)となっている。

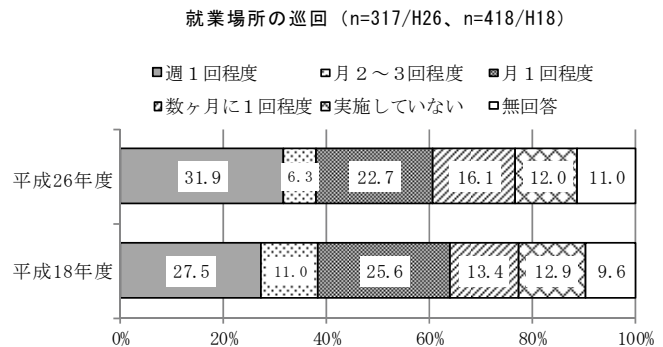

(3) 直接指揮命令する人から責任者への就業状況の報告【第132表】

○就業状況の報告については、「月1回程度」(41.6%)が最も多く、次いで「数ヶ月に1回程度」(15.1%)、「週1回程度」(13.9%)となっている。

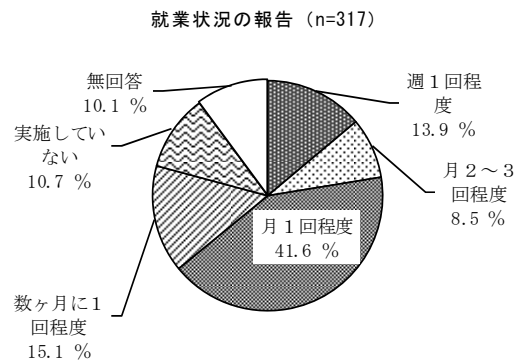

(4) 派遣労働者に対する教育・訓練【第133表】

○教育・訓練の実施状況については、「必要に応じて実施」(60.3%)が最も多く、次いで「計画的に実施している」(13.2%)となっている。「特に実施していない」は16.1%となっている。

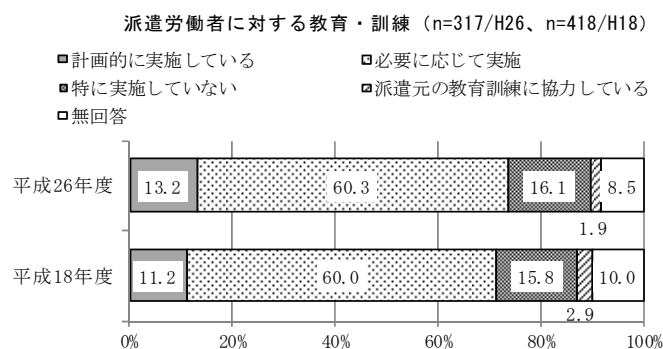

(業種別)

○「必要に応じて実施」がすべての業種において、半数以上と最も多くなっている。

派遣労働者に対する教育・訓練<業種別> (n=317)

	件数 (件)	計画的に実施している	必要に応じて実施	特に実施していない	派遣元の教育訓練に協力している	無回答
建設業	17	11.8	52.9	23.5	0.0	11.8
製造業	37	10.8	62.2	16.2	5.4	5.4
情報通信業	23	17.4	56.5	8.7	4.3	13.0
運輸業	23	26.1	60.9	8.7	0.0	4.3
卸売・小売業	52	11.5	59.6	15.4	1.9	11.5
金融・保険業	22	22.7	63.6	4.5	4.5	4.5
不動産・物品賃貸	6	0.0	66.7	0.0	0.0	33.3
飲食店・宿泊業	7	0.0	71.4	28.6	0.0	0.0
教育・学習支援業	24	4.2	50.0	37.5	0.0	8.3
医療・福祉	33	15.2	60.6	15.2	0.0	9.1
サービス業	34	14.7	61.8	11.8	2.9	8.8
その他	33	12.1	69.7	15.2	0.0	3.0

(全常用労働者数別)

○30人以上の労働者規模において、「必要に応じて実施」が5割台半ばを超えている。1000人以上では、「計画的に実施している」が2割を占めている。

派遣労働者に対する教育・訓練<全常用労働者数別> (n=317)

	件数 (件)	計画的に実施している	必要に応じて実施	特に実施していない	派遣元の教育訓練に協力している	無回答
29人以下	5	0.0	0.0	60.0	20.0	20.0
30~99人	98	13.3	55.1	19.4	0.0	12.2
100~299人	67	14.9	61.2	17.9	0.0	6.0
300~499人	35	8.6	57.1	22.9	2.9	8.6
500~999人	45	6.7	80.0	8.9	0.0	4.4
1000人以上	59	20.3	59.3	5.1	6.8	8.5

(5) 派遣労働者に対する教育・訓練の方法（複数回答）【第133表】

○教育・訓練の方法については、「OJT」が89.3%で最も多く、次いで「Off-JT」（18.5%）、「他機関の教育訓練」（3.9%）となっている。

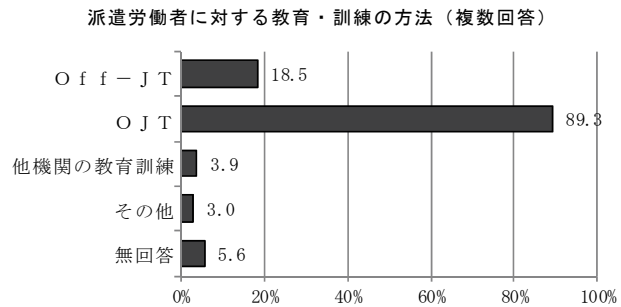

5. 福利厚生等【第134~135表】

○派遣先事業所が実施している福利厚生制度は、「休憩室」が最も多く69.4%となっており、次いで「社員食堂」（28.1%）、「診療所・医療施設」（19.6%）、「託児施設」（3.5%）となっている。

○派遣労働者の施設利用の可否については、託児施設を除く各施設とも概ね8割以上が「利用できる」となっている。一方、「利用できない」という回答は、「託児施設」が45.5%、「診療所・医療施設」（14.5%）となっている。

福利厚生の有無（n=317）

	福利厚生施設の有無			派遣労働者の利用可否		
	ある	ない	無回答	できる	できない	無回答
社員食堂	28.1	63.1	8.8	94.4	2.2	3.4
休憩室	69.4	22.1	8.5	83.2	1.4	15.5
診療所・医療施設	19.6	70.7	9.8	77.4	14.5	8.1
託児施設	3.5	86.4	10.1	45.5	45.5	9.1

6. 派遣労働者の受入れにあたって

(1) 受入れにあたって事前にしておきたいこと（複数回答）【第136表】

○受入れにあたって事前にしておきたいことは、「面接」が69.1%で最も多く、次いで「履歴書の取り寄せ」（48.6%）で、「特にない」は12.6%である。

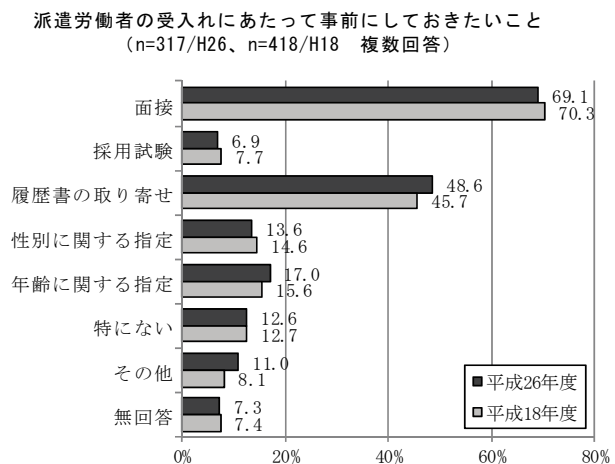

(2) 受入れにあたって実施していること (複数回答)【第137表】

○受入れにあたって実際に実施していることは、「面接」が49.8%で最も多く、次いで「履歴書の取り寄せ」(25.6%)で、「特にない」は23.3%である。

派遣労働者を受入れるにあたって、実施していること
(n=317/H26、n=418/H18 複数回答)

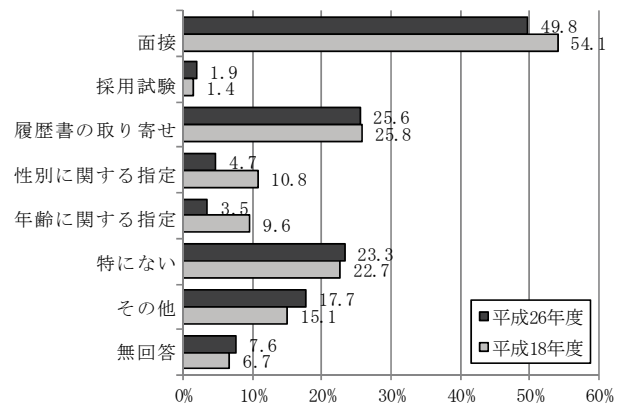

7. 派遣労働者からの苦情

(1) 苦情の申し出の有無【第138表】

○苦情の申し出を受けたかについては、「ない」が74.8%で7割台半ばを占め、「たまにある」が17.4%となっている。

派遣労働者からの苦情の申し出の有無 (n=317)

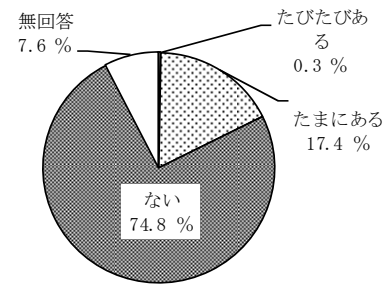

(2) 受けた苦情の内容 (複数回答)【第139表】

○苦情の内容としては、「職場の人間関係」が53.6%で過半数を超えており、次いで「契約内容の相違」、「スタッフの技量を超えた仕事をさせられる」(各々14.3%)、「賃金への不満」(10.7%)となっている。

派遣労働者からの苦情内容
(n=56/H26、n=117/H18、複数回答)

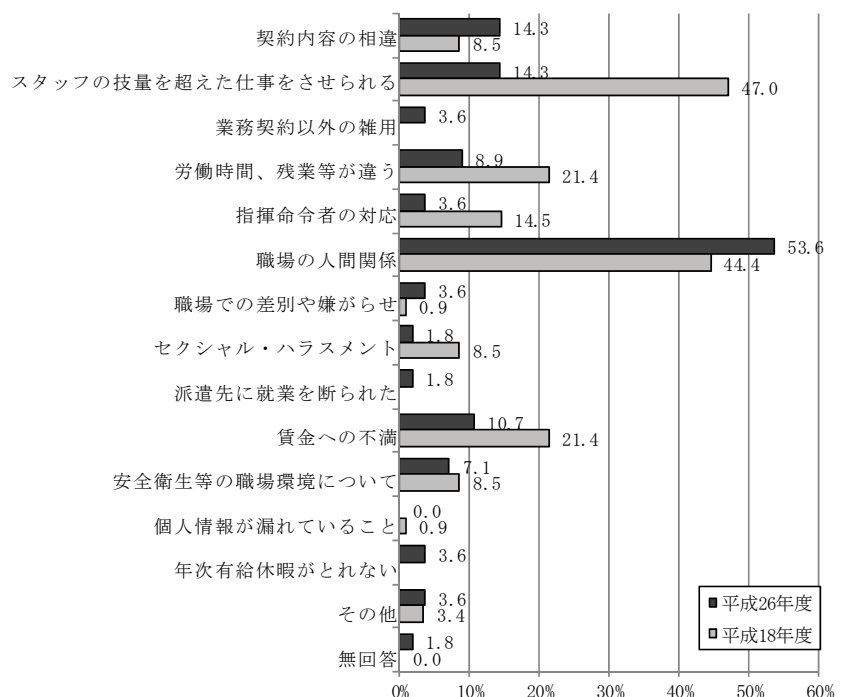

(3) 受けた苦情の処理方法（複数回答）【第140表】

○苦情の処理方法については、「派遣元と協議して解決」が73.2%で最も多く、次いで「自社の裁量で解決」（10.7%）となっている。

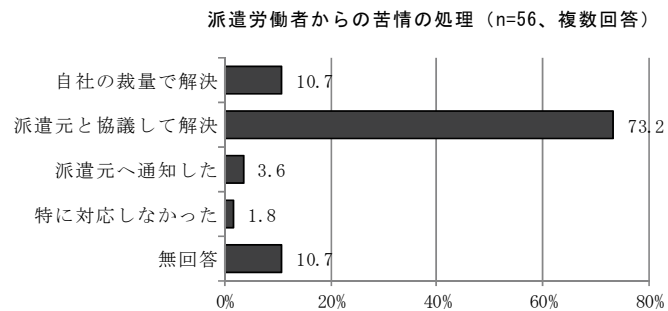

8. 派遣契約の中途解除

(1) 過去3年間で派遣契約を中途解除したことの有無【第141表】

○過去3年間で派遣契約を中途解除したことの有無については、「ない」が71.6%、「ある」が21.1%となっている。

(業種別)

○業種別にみると、「不動産・物品賃貸」で「ある」が3割を超えている。

派遣契約の中途解除の有無（n=317）

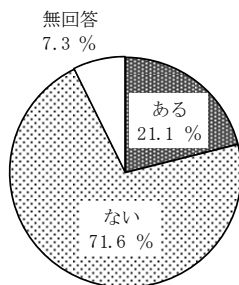

派遣契約の中途解除の有無<業種別>（n=317）

	件数 (件)	ある	ない	無回答
建設業	17	17.6	70.6	11.8
製造業	37	18.9	78.4	2.7
情報通信業	23	17.4	69.6	13.0
運輸業	23	13.0	82.6	4.3
卸売・小売業	52	26.9	61.5	11.5
金融・保険業	22	13.6	86.4	0.0
不動産・物品賃貸	6	33.3	50.0	16.7
飲食店・宿泊業	7	0.0	100.0	0.0
教育・学習支援業	24	12.5	79.2	8.3
医療・福祉	33	24.2	66.7	9.1
サービス業	34	17.6	76.5	5.9
その他	33	30.3	66.7	3.0

(2) 契約を中途解除した原因 (3つまで回答)【第142表】

○中途解除した原因としては、「派遣労働者の技術等能力と仕事内容のミスマッチ」が65.7%で最も多く、次いで「派遣労働者の勤務態度に問題があった」(59.7%)、「職場の人間関係に問題があった」(13.4%)となっている。

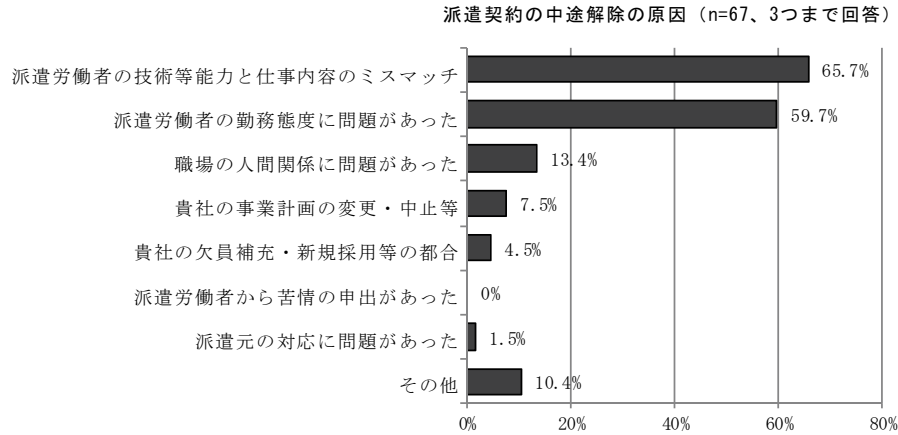

(3) 契約解除時における処理対応【第143~146表】

①就業機会の確保

○就業機会の確保については、「行った」と回答した事業所が34.3%となっている。

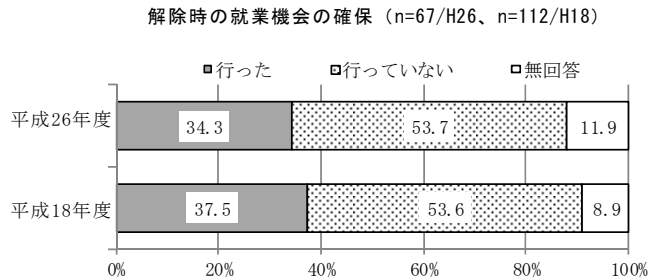

②契約解除の事前申し入れ

○打ち切り予告については、「30日以上前に行った」と回答した事業所が62.7%となっている。

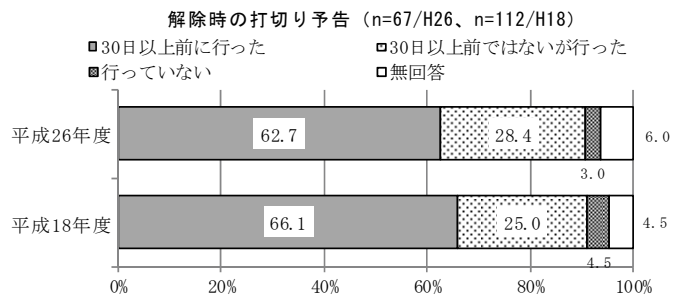

③損害賠償等に係る措置

○損害賠償等に係る措置を「行った」と回答した事業所が6.0%と1割未満となっている。

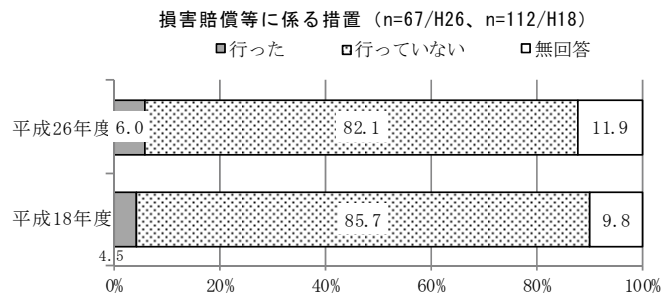

④契約解除の理由の明示

○契約解除の理由の明示を「行った」と回答した事業所が83.6%となっている。

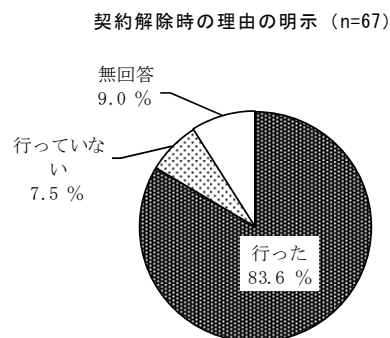

9. 受入れ期間の制限

(1) 派遣受入れ期間制限に近づいた場合の対処【第147表】

○受入れ期間に制限のある業務については、「抵触日以降は基本的に利用しない」(36.0%)で最も多く、次いで「派遣労働者に雇用契約を申し込む」(21.8%)、「引き続き労働者派遣を利用する」(19.6%)、「その他」(13.2%)となっている。

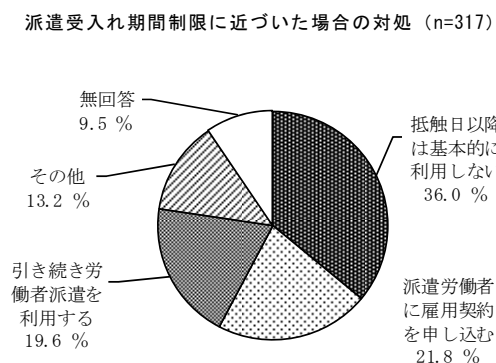

(2) 受入れ期間制限がない業務で受入れが3年を超える派遣労働者と同一業務に新規採用する場合の対処【第148表】

○受入れ期間制限のない業務について、受入期間が3年を超え、かつ同じ業務について、新たに労働者の募集・採用をしようとする場合の対応として、「その都度対応を決定する」(62.1%)が最も多く、次いで「その派遣労働者に雇用契約を申し込む」(15.8%)となっている。

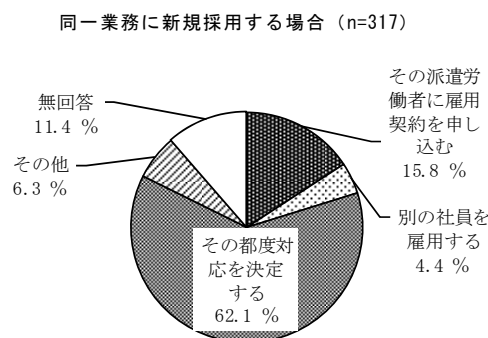

(3) 紹介予定派遣以外の派遣労働者に対しての直接雇用の申込み【第149表】

○受入れ期間制限の有無にかかわらず、紹介予定派遣以外の派遣労働者に対しての直接雇用の申込みをしたことが「ある」が42.0%となっている。

紹介予定派遣以外の派遣労働者に対して、直接雇用の申込み (n=317)

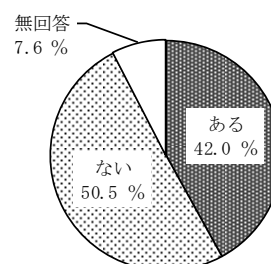

(4) 申込みの形態（複数回答）

【第150表】

○申込みをしたことがあると回答した事業所の雇用形態は、「契約社員（有期契約）」が51.9%、「正社員」が50.4%で過半数を超えている。

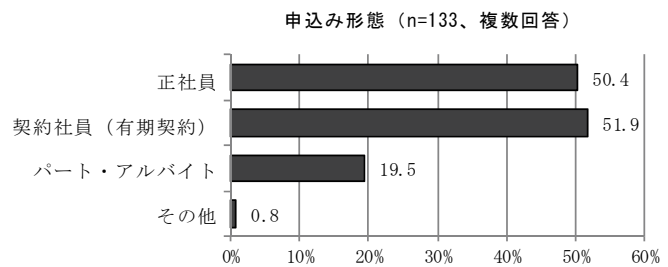

10. 派遣元からの依頼

(1) 派遣元からの依頼内容（複数回答）【第151表】

○派遣スタッフの賃金水準や教育訓練・福利厚生について、派遣元から「依頼を受けたことはない」が72.9%となっている。受けた内容としては「派遣労働者の職務の評価等に関する協力」(12.6%)、「派遣労働者と同種の業務に従事する派遣先労働者の教育訓練・福利厚生の情報提供」(6.3%)、「派遣労働者と同種の業務に従事する派遣先労働者の賃金水準の情報提供」(5.7%)となっている。

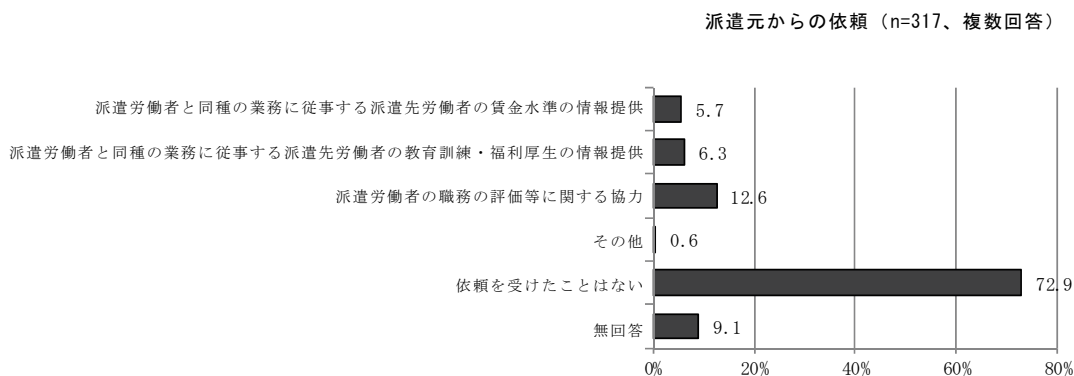

(2) 依頼があった場合の対応【第152表】

○派遣元から依頼があった場合の対応については、「対応する（した）」と回答したのは、「派遣労働者の職務評価」が49.8%で最も多く、次いで「教育訓練・福利厚生の情報提供」(42.9%)、「賃金水準の情報提供」(30.3%)となっている。

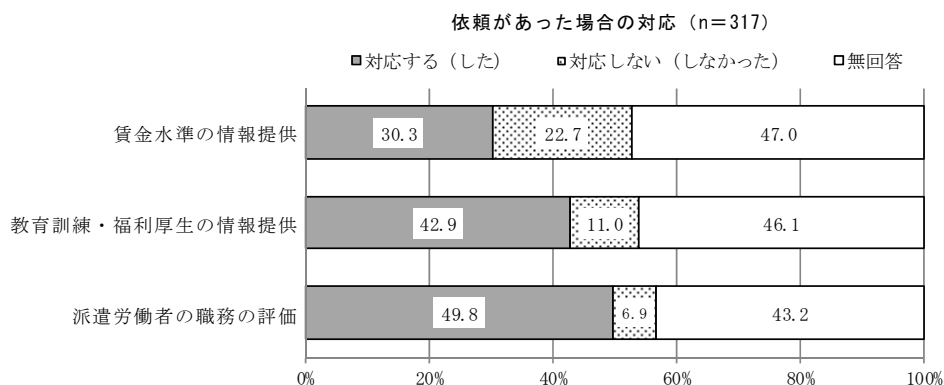

1 1. 派遣契約を中途解約する場合の取決め【第 153 表】

○派遣元との契約締結時に、派遣契約を中途解約する場合の取決めについては、「その都度協議することになっている」が 44.8%で最も多く、次いで「新たな就業先を確保することになっている」(23.3%)、「休業手当等の費用をすべて負担することになっている」(19.2%)となっている。

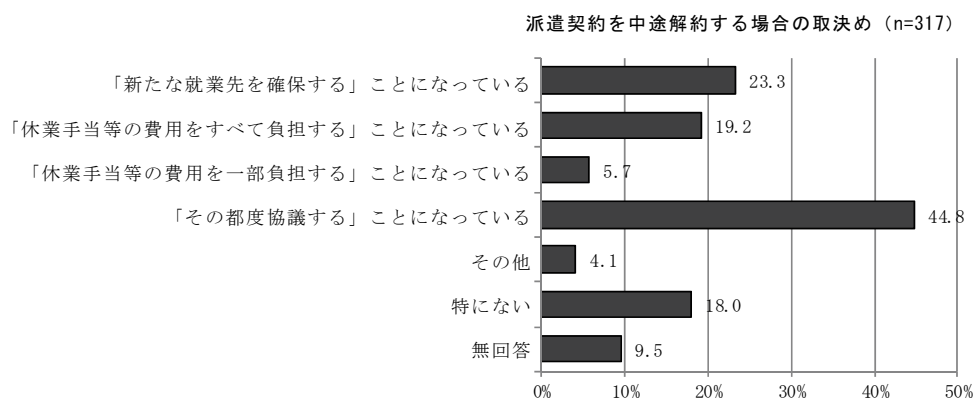

1 2. 平成24年の派遣法改正における影響【第154～156表】

○平成24年の派遣法改正における影響については、どの項目においても「ほぼ影響なし」が8割を超えており、「大きな影響あり」と「多少影響あり」を合わせても1割に満たない。

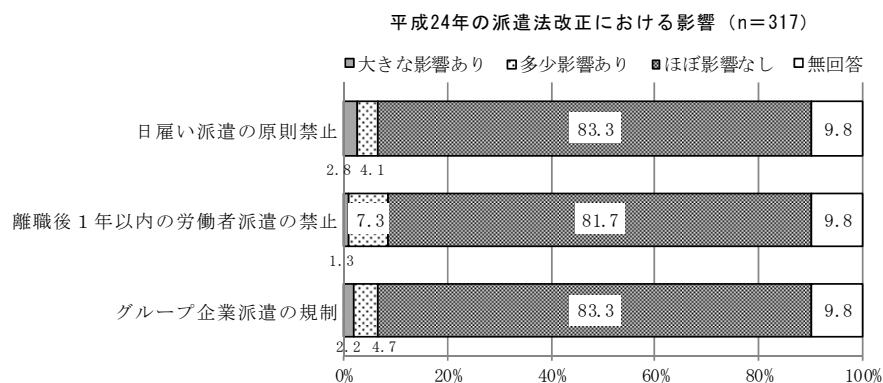

1 3. 派遣労働に関する労働者の過半数代表の意見聴取【第 157 表】

○派遣労働に関する労働者の過半数代表の意見聴取については、「労働者過半数代表者」(35.0%)、「労働者の過半数が加入する労働組合」(20.8%)で、「特にきまっていない」が34.7%である。

派遣労働に関する労働者の過半数代表の意見聴取 (n=317)

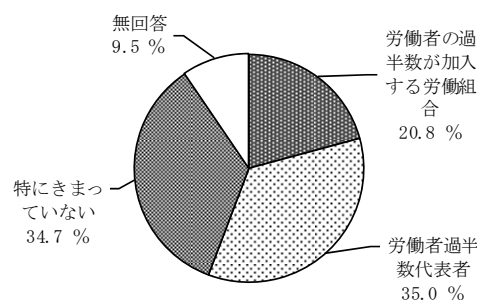

1 4. 派遣労働者の今後の活用方法 (2つまで回答)【第 158 表】

○派遣労働者の今後の活用方法としては、「臨時的・一時的な労働力として使っていきたい」が36.9%で最も多く、次いで「専門的技術・知識が必要な場合の労働力として使っていきたい」(27.1%)、「育児・介護休業取得者の代替として使っていきたい」(26.8%)、「正社員の補助」(23.0%)となっている。

派遣労働者の今後の活用方法 (n=317/H26, n=758/H18, 2つまで回答)

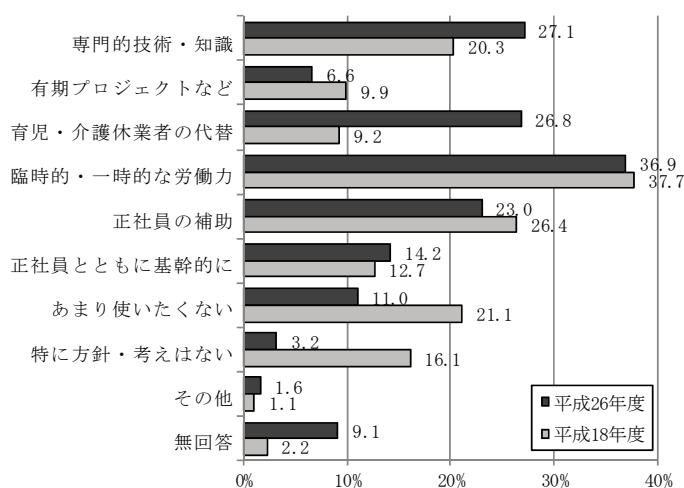

1 5. 派遣先事業所の要望

(1) 派遣労働者に対する要望 (2つまで回答)【第 159 表】

○派遣労働者に対する要望として、「仕事に対する責任感」(60.6%)が最も多く、次いで「職場における協調性」(50.2%)、「技術等のレベルアップ」(31.2%)となっている。

派遣労働者に対する要望 (n=317/H26, n=758/H18, 2つまで回答)

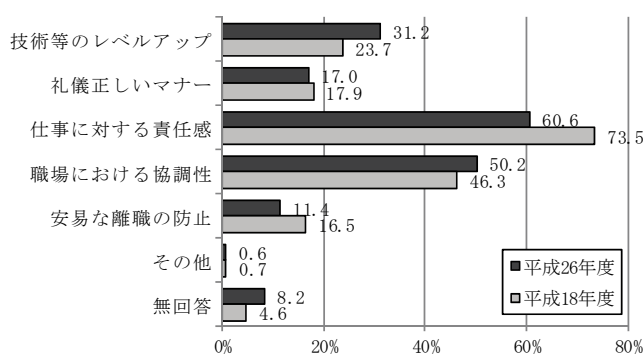

(2) 派遣元事業所に対する要望 (2つまで回答)【第160表】

○派遣元事業所に対する要望としては、「人材ニーズへの早急な対応」が57.1%で最も多く、次いで「派遣労働者の技術等のレベルアップ」(36.9%)、「トラブル時の適切な対応」(22.7%)となっている。

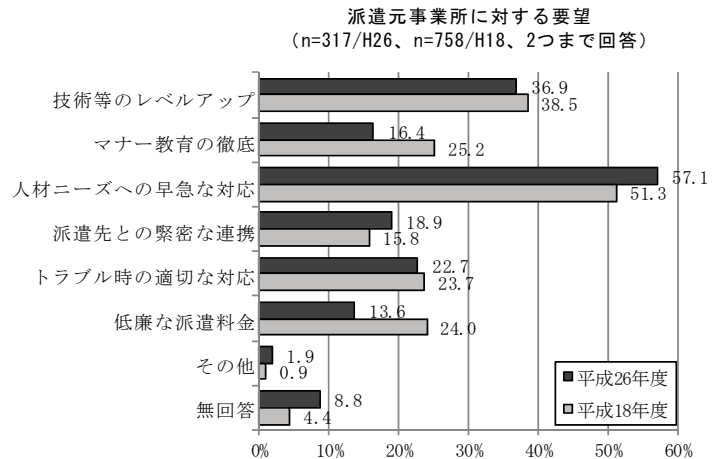

※ここからは、現在、派遣労働者を受け入れていない事業所 (361 事業所) の集計結果である。

16. 派遣労働者を受け入れていない理由

(1) 派遣労働者の受入れについて【第161表】

○派遣労働者の受入れについては、「今後も受け入れる予定はない」が82.8%、「現在検討中である」(12.2%)となっている。

派遣労働者の受入れについて (n=361)

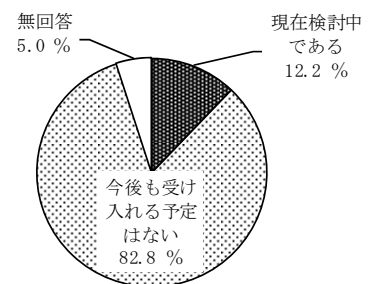

(2) 派遣労働者を受け入れていない理由【第162表】

○派遣労働者を受け入れていない理由としては、「今いる従業員で十分である」が51.0%、「コストがかかりすぎる」(31.3%)、「派遣労働者の質にバラツキがある」(18.0%)、「知識・技能等が社内に蓄積しない」(16.6%)となっている。

現在、派遣労働者を受け入れていない理由 (n=361)

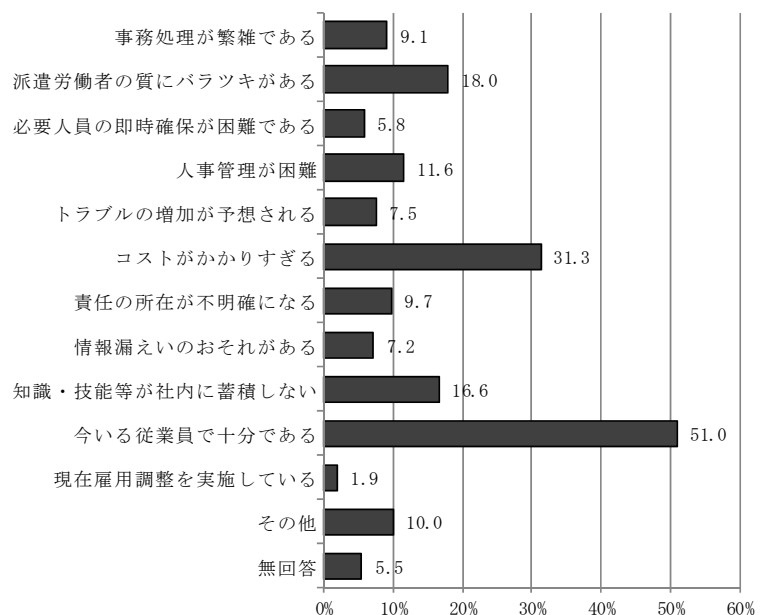

※ここからは、すべての事業所（714 事業所）の集計結果である。

17. 紹介予定派遣の利用

(1) 紹介予定派遣の利用状況【第163表】

○紹介予定派遣の利用については、「利用したことがある」（27.9%）と「今後利用する予定である」（2.2%）を合わせると30.1%である。

○一方、「どちらともいえない」は43.1%、「この制度を知らない」は20.0%である。

※紹介予定派遣とは、労働者派遣のうち、派遣元事業主が、派遣労働者・派遣先に対して職業紹介を行う（ことを予定している）もので、派遣先事業主と派遣労働者の合意があれば、派遣終了後に直接雇用へ移行する制度です。

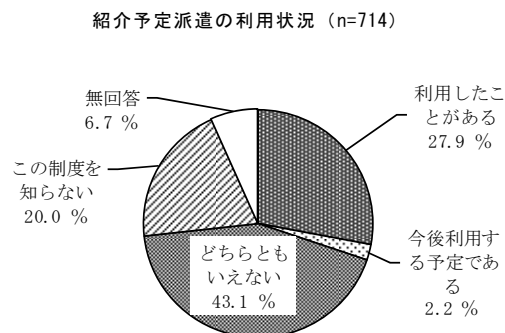

(2) 利用した際の採用状況【第164表】

○紹介予定派遣で「採用した」と回答した事業所は70.4%となっている。

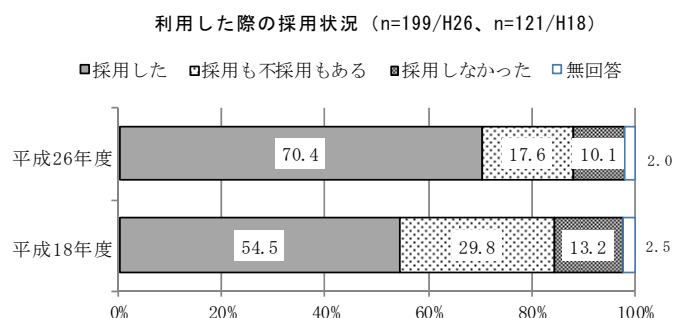

(3) 採用の際の形態【第165表】

○採用の際の形態は、「正社員」（69.1%）、「契約社員」（23.4%）、「パート・アルバイト」（3.4%）となっている。

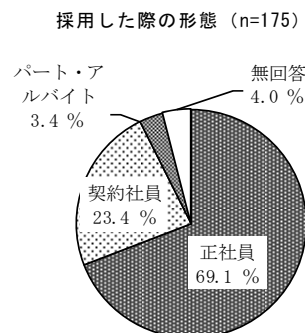

(4) 不採用の理由（複数回答）

【第 166 表】

○不採用の理由としては、「技術等能力」(40.0%)と「派遣労働者が雇用されることを望まなかったため」(29.1%)が主な理由としてあげられている。

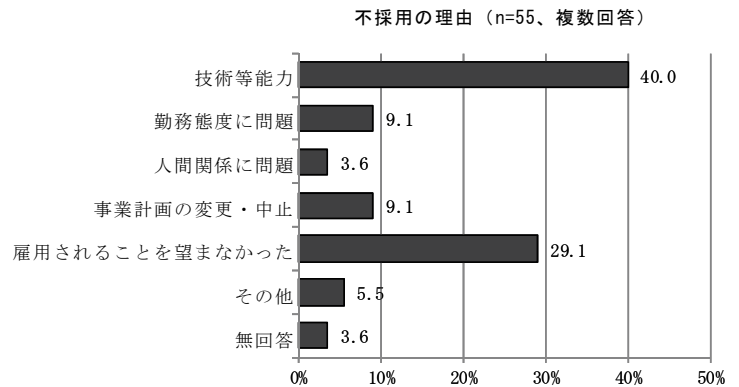

18. 雇用形態別雇用者数の変化【第 167~170 表】

○過去3年間における雇用形態別従業員の変化について、派遣労働者以外では、増加傾向（大幅に増加・やや増加の合計）が減少傾向（やや減少・大幅に減少の合計）よりも割合が高くなっている。特に「正社員」では増加傾向が32.2%で減少傾向（22.2%）よりも10.0ポイント高くなっている。

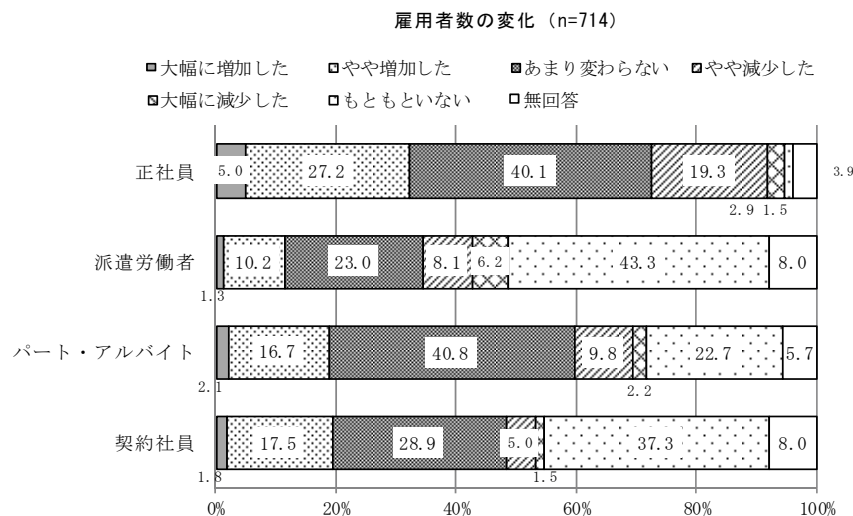

19. 派遣労働に対する考え・要望

(1) 今後、派遣を利用していききたい業務（3つまで回答）【第 171 表】

○今後、派遣を利用していききたい業務は、「一般事務」(16.5%)で最も多く、次いで「事務用機器操作」(6.2%)、「情報処理システム開発」(4.9%)となっている。

(2) 今後、請負を利用していききたい業務（3つまで回答）【第 172 表】

○今後、請負を利用していききたい業務は、「情報処理システム開発」(5.5%)で最も多く、次いで「建築物清掃」(1.8%)、「軽作業」(1.0%)となっている。その他の業務では1%未満である。

派遣を利用したい業務・請負を利用したい業務 (n=714、3つまで回答)

業務名	派遣を活用したい		請負を活用したい	
	件数 (件)	%	件数 (件)	%
情報処理システム開発	35	4.9	39	5.5
機械設計	7	1.0	2	0.3
事務用機器操作	44	6.2	3	0.4
通訳、翻訳、速記	11	1.5	2	0.3
秘書	7	1.0	0	0.0
ファイリング	12	1.7	0	0.0
財務処理	21	2.9	2	0.3
建築物清掃	2	0.3	13	1.8
案内・受付	13	1.8	5	0.7
研究開発	8	1.1	1	0.1
書籍等の制作・編集	9	1.3	4	0.6
テレマーケティングの営業	7	1.0	2	0.3
一般事務	118	16.5	5	0.7
販売	12	1.7	5	0.7
軽作業	29	4.1	7	1.0
介護	16	2.2	0	0.0
医療	14	2.0	1	0.1
その他	27	3.8	20	2.8
特になし	429	60.1	539	75.5
無回答	43	6.0	79	11.1

※「派遣を活用したい」と「請負を活用したい」の両方が1%未満の業務については、掲載していない。

(3) 現在の請負の利用状況【第173表】

○現在の請負の利用状況については、「利用している」と回答した事業所が20.7%となっている。

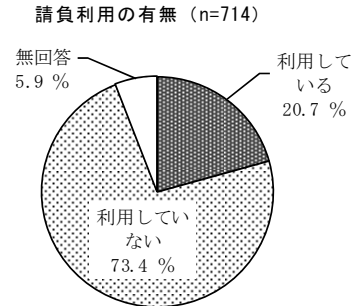

(4) 請負を利用する理由 (2つまで回答)【第174表】

○請負を利用する理由としては、「派遣になじまない業務だから」が43.9%で最も多く、次いで「請負の方が、生産性が高いから」(24.3%)、「請負の方が、コストが安いから」(18.9%)となっている。

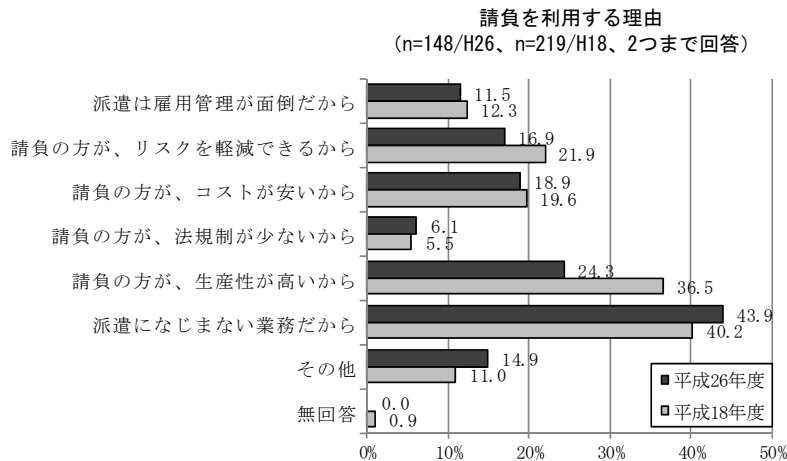

（５）労働契約申込みみなし制度（平成 27 年 10 月 1 日施行）の認知【第 175 表】

○一定の要件のもとで、派遣先が違法な派遣労働と知りながら派遣労働者を受け入れた場合には、派遣先がその派遣労働者に対して直接雇用の契約を申し込んだものとみなされる制度を「知らない」と回答した事業所が 50.7%と過半数を占めている。

労働契約申込みみなし制度の認知 (n=714)

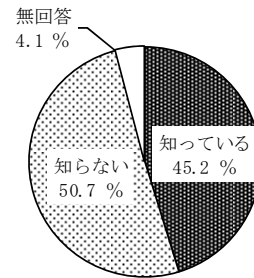

（６）労働契約申込みみなし制度（平成 27 年 10 月 1 日施行）の影響【第 176 表】

○労働契約申込みみなし制度の影響については、「ほとんど影響はない」が 74.6%となっており、「影響がある」（大きな影響がある・多少の影響があるの合計）は 1 割に満たない。

労働契約申込みみなし制度の影響 (n=323)

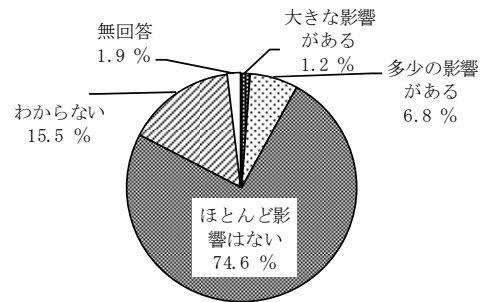

（７）行政に対して望むこと【第 177 表】

○行政に対して要望することは、「派遣契約期間制限の緩和」が 30.5%で最も多く、次いで「派遣法に対する PR の強化」(27.0%)、「派遣・請負の区別の明確化」(14.0%)、「法所定事務の簡素化」(12.3%)となっている。

行政に対する要望 (n=714)

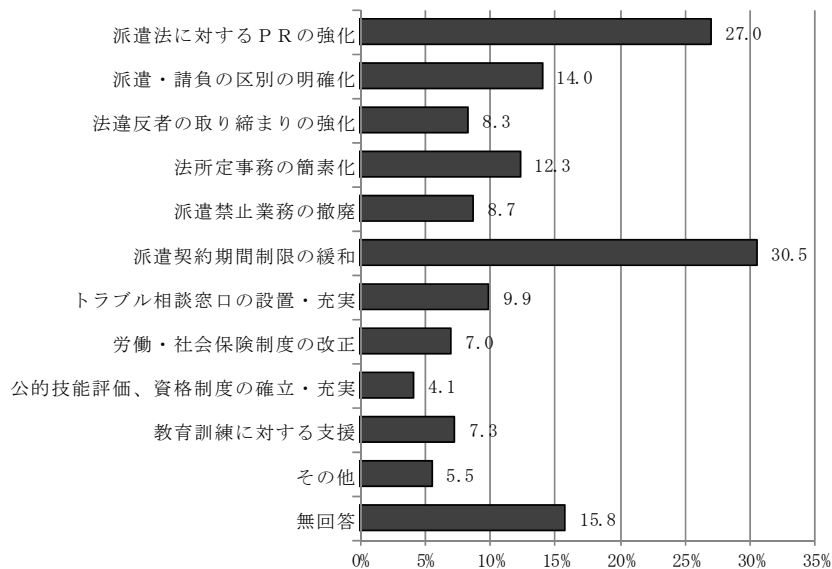

20. 自由意見

※（ ）内は（業種、全従業員規模）

20-1 行政に対しての要望・意見

- 企業の都合の良いように法改正されている感がある。人として、生きて行くことのできる雇用環境の整備を願う。(医療・福祉、300～499人)
- 派遣法とタクシー事業に関して、何かメリットがあるようなら知っておきたい。(運輸業、300～499人)
- 派遣関係で労働局に出す書類が多すぎる(情報通信業、300～499人)
- 多様な働き方実現に向けて、柔軟な派遣労働の仕組みを求めます。(その他、1000人以上)
- 実情を把握せず、改正ばかりで対応に困る。(運輸業、100～299人)
- 正規雇用を増やす努力を(医療・福祉、29人以下)
- 法改正があると雇用側も被雇用者側もマイナス面が多くなる。どちらにもプラスに作用する法改正を行って欲しい。(サービス業、100～299人)
- 個人的には実態に合った毎月勤労統計調査をして頂き、その結果を元に・労働生産性の向上・残業時間の削減、子育て世代への育児休暇の更なる拡大、年間休日の向上(欧米に近づける)等の労働政策をどンドン打ち出して欲しいと思います。(サービス業、100～299人)
- 労働者、企業共にメリットのある改正を希望します。(その他、29人以下)
- 医療・介護業界は直雇用したくても派遣単価(派遣スタッフの時給)が高く、直雇用できず派遣を利用するという悪循環になっている。派遣会社の乱立もあり今後大変危惧している。医療・介護業界への派遣は何か対策を打って欲しい。(医療・福祉、500～999人)
- 期間雇用を率先して利用するのは大企業であるので大企業の派遣等の状況をよく調査して法整備すべきと考えます。(医療・福祉、100～299人)
- 詳しく内容を理解していないのが正直なところです。今年度、紹介してもらった(派遣会社)職員に2ヶ月で辞められてしまい、福利厚生も持っていかれたまま、最後の挨拶もなく手紙一枚で消えてしまいました。紹介料も一ヶ月までしかなく、派遣会社は「自信アリ!!」と言ったので採用したらこの結果で。こういった時の保障もしっかりしてほしい。(医療・福祉、30～99人)
- 法改正が頻繁にあり、混乱する!(卸売・小売業、30～99人)
- 今後の法改正の方向をわかりやすくまとめていただきたい。(製造業、30～99人)
- 派遣での経験が長い人は、正規雇用されにくい傾向がある。また、非正規雇用は良くないという風潮・報道と、正規化を促進したいという政策の方針も見えつつある。同時に、派遣の活用について規制を緩和するような法改正の動きも見える。本来、働き方は本人の自由のはずである。「正規・非正規」と差別することこそ問題。結局、政策のブレに振り回されるのはいつも企業ばかり。派遣に限らず、5年・10年先を見据えた政策立案のスタンスを示してもらいたい。(その他、30～99人)

20-2 派遣関連法制度についての要望・意見

- 「労働契約申し込みなし制度」が施行される前に、業務による派遣可能期間の設定を撤廃してほしい。26業務か否かの判断はあいまいな部分も多い。万一、弊社と派遣スタッフとで見解が異なり派遣スタッフから違法派遣との申し出があった場合、すんなりとその申し出を受け入れることはできない。さらに、その際の雇用条件は弊社とは全く別会社の派遣会社が決めた条件が適用されるとのことで、万一当該派遣スタッフの雇用を受け入れたとしてもその後の雇用管理がしきれない。違法派遣の罰則としては、

非常にわかりづらい。申込みなし制度自体を再検討するなり、すみやかに派遣法を改正するなりが必要で、このまま施行されるべきではない。(卸売・小売業、1000人以上)

- 現在の派遣規制は結果として就労の機会を労働者から奪っていると思う。企業から言えば雇用形態が多用でないと雇用する事が出来ない。特に中小零細は非常に厳しい。(建設業、30～99人)
- 大手企業は必要な時だけ派遣を利用できるが中小はそれがなかなか出来ない。又、労働者側(登録している者)は、仕事を選び、時給が直接契約よりも良いためあまえる。(サービス業、29人以下)
- 派遣法改正に伴う対応(自由化業務契約期間満了時)に苦慮(サービス業、100～299人)
- 現行の派遣法は、業務内容の制限、期間の制限が厳しく、派遣労働者にとっても企業にとってもデメリットが強い。ダイバーシティを提唱するなら「派遣社員」という働き方も認めるべき。皆が正社員になりたいという訳ではない。悪質な企業を根絶するために、法が偏ってしまっているような気がします。(卸売・小売業、100～299人)
- 派遣契約に制限がありすぎる。よって、派遣社員を導入する事はせず、パート社員にて導入を考える。(卸売・小売業、30～99人)
- 家庭事情で派遣労働を希望する労働者を多く見受けます。法律等のしぼりでアンマッチになっているケースが当社でも多く、非常に残念に思います。※抵触日の問題(卸売・小売業、1000人以上)
- 日雇い派遣の禁止により、会社にも労働者側にも大きな負担となっている様に感じる。イベント等の単発な業務において、結局は形態等が変わっただけで、同じ業務をお願いすることになり派遣会社が手数料を取り、金銭的にも業務的にも会社の負担が大きくなっている様に感じる。(卸売・小売業、30～99人)
- 労働者本人が派遣で継続したい場合でも、続けられないという制度は見直してもらいたい。(建設業、300～499人)
- 当社は、看護師の人員配置義務があるので、当社の従業員で配置できない日に派遣を依頼している。ゆえに抵触日の問題で派遣依頼ができなくなるのは非常に困る。なんとか改善をお願いしたい。(医療・福祉、30～99人)
- 派遣先も時間外手当を派遣元に支払うよう明記してほしい。(情報通信業、30～99人)
- 派遣契約期間のしぼりがあると、仕事を覚えてこれからという時に契約が切れてしまい大変使いにくい。人件費のコスト削減に上手に派遣社員を使えると良いと思います。(サービス業、100～299人)

20-3 その他の要望・意見

- 弊社は毎年(本年)5月ゴールデンウィークは10日、8月盆休は9日有ります。この2ヶ月は派遣社員は収入が減る為困るという事をよく聞きます。数名が派遣社員より正社員になった人がいますが、うちには正社員になる事(責任の有る仕事はしたくない)に抵抗が有る人が多い様に思われます。若い人も多く色々な事を経験して将来の為の勉強になるのであれば良いのですが、数年間勤め他社へ行く人が多いと思われます。この様な状況で今後も良いのか不安です。(製造業、30～99人)
- 介護の人材は不足しているので迅速な対応してほしい。(医療・福祉、100～299人)
- 雇用の合理化に伴うメリットとデメリットについては、先進国で既に実証済みであり、日本は良いところも悪いところもマネするだけで、結果を見て一歩先を見越した政策を取らないのが(れないのが)不思議と思う。(製造業、30～99人)
- 人材を募集していても、申込みが無い状況であるので派遣会社にいい人材がいれば、金額面で折り合いが付けば依頼したい状況です。(現場が増えていますので土木施工管理限定です)(建設業、100～299人)
- 現在導入していないので、介護の分野で可能か?介護の質は低下しないか?特に身障の個別支援になじむのか?(医療・福祉、100～299人)

- 福祉業界での派遣労働に対する派遣会社の姿勢が問われることを望みます。信頼をおける担当者はいますが、一般の担当者は右から左へと業務を派遣すれば良いという考えが強く、派遣労働者の方の状況をわかっていないのが多い現状です。業務スキルも低い方が多く一生けんめい取組んで頂くのであれば良いのですが、当ホームの職員がフォローしなければならないのが多く、困る例がしばしばあります。実際に派遣の担当者にその職員の業務を見て頂き、やっと認識して頂き業務終了となったケースもあります。(医療・福祉、30～99人)
- 幸い派遣労働にたよらず経営しております。今後も直接働く人達と濃い関係を大切にしていきたいと思えます。(卸売・小売業、29人以下)
- 請負作業で受注した作業を派遣契約ではと疑われるケースが有ると聞きます。根拠明確にして頂きたいと思えます(サービス業、30～99人)
- ランチをとる場所も派遣には与えない会社もあると聞くが、弊社では派遣の方にも業務中は社員と同じベネフィットがあります。そもそも短期 or 専門的な業務が前提なので待遇は良くすべきと思えます。(卸売・小売業、30～99人)

第 4 章 派遣労働者実態調査

第4章 派遣労働者実態調査

1. 派遣労働者実態調査

(1) 性別【第178表】

○回答を得られた374人の性別割合は、「男性」(32.9%)、「女性」(64.4%)となっている。

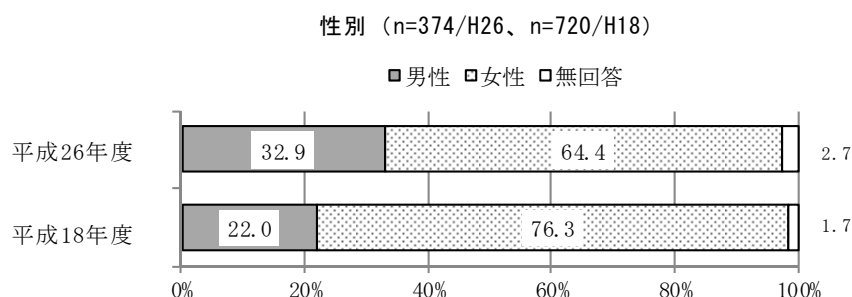

(2) 年齢【第179表】

(全体)

○年代別割合は、「40歳代」(33.2%)が最も多く、次いで「30歳代」(31.0%)、「50歳代」(12.6%)となっている。

(男女別)

○男性は、「40歳代」(28.5%)が最も多く、次いで「60歳以上」(25.2%)、「30歳代」(21.1%)となっている。

○女性は、「30歳代」(37.3%)が最も多く、次いで「40歳代」(36.5%)となっている。

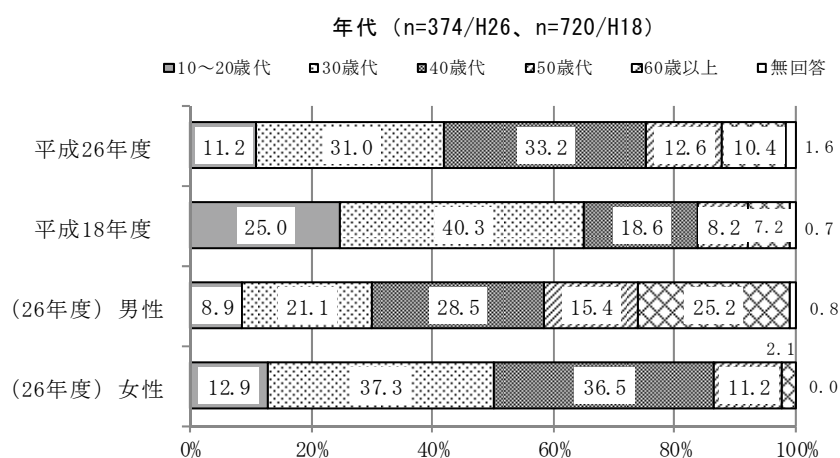

(3) 世帯構成【第180表】

○世帯構成は、「単身世帯」(28.3%)が最も多く、次いで「配偶者と同居」(25.9%)、「親と同居」(20.1%)となっている。

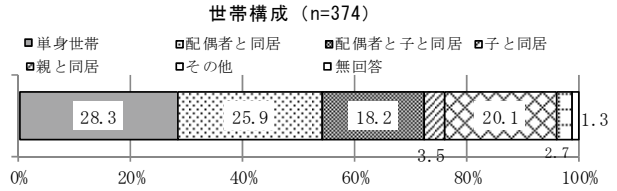

(4) 子の年齢 (複数回答)【第181表】

○子どもと同居している人の子の年齢は、「中学生以上の子がいる」が54.9%で最も多く、次いで「小学生の子がいる」(15.4%)、「小学校入学前の子がいる」(14.3%)となっている。

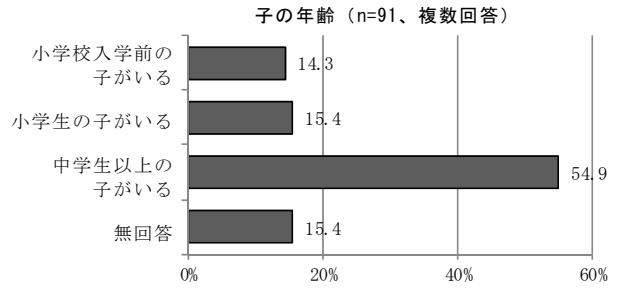

(5) 家計中心者【第182表】

○主たる家計の担い手については、「本人自身」(49.2%)が最も多く、次いで「配偶者」(23.5%)となっている。

(年代別)

○年代別にみると、どの年代においても「本人自身」が最も多くなっているが、40歳代と50歳代では「配偶者」が3割前後となっている。

家計中心者<年代別> (n=374/H26、n=720/H18)

	本人自身		配偶者		親		兄弟姉妹		本人自身と家族の双方	
	H26年度	H18年度	H26年度	H18年度	H26年度	H18年度	H26年度	H18年度	H26年度	H18年度
全体	49.2	46.0	23.5	24.0	10.7	17.5	0.5	0.1	14.4	10.7
10~20歳代	47.6	41.7	7.1	10.0	33.3	37.2	0.0	0.0	11.9	9.4
30歳代	45.7	46.2	22.4	24.8	14.7	15.9	0.9	0.0	15.5	11.0
40歳代	46.8	34.3	33.1	41.0	7.3	9.0	0.8	0.7	12.1	12.7
50歳代	59.6	47.5	27.7	39.0	0.0	0.0	0.0	0.0	12.8	13.6
60歳以上	61.5	90.4	12.8	3.8	0.0	0.0	0.0	0.0	25.6	5.8

(男女別)

○男女別にみると、男性は、「本人自身」が76.4%と7割台半ばを超えている。女性は、「本人自身」(35.7%)と「配偶者」(33.6%)がほぼ同じ割合となっている。

主たる家計の担い手<男女別> (n=123/男性、n=241/女性)

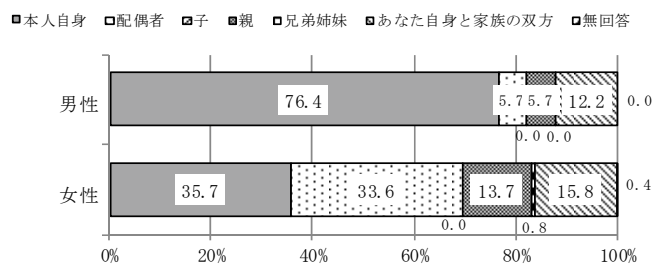

(6) 最終学歴【第183表】

○派遣労働者の最終学歴については、「大学」(32.9%)が最も多く、次いで「高校」(26.5%)、「専門学校」(21.4%)となっている。

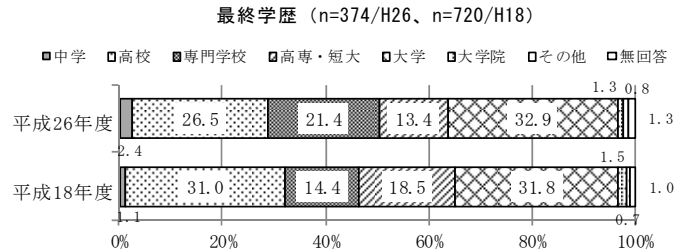

2. 派遣労働者になる前の勤務経歴

(1) 派遣労働者になる前の勤務経歴の有無【第184表】

○派遣労働者になる前の勤務経歴については、「ある」が93.6%、「ない」が4.8%となっている。

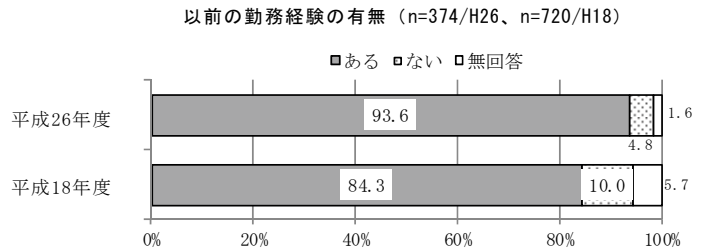

(2) 派遣労働者になる前の勤務経歴の内容【第185~187表】

①通算勤務年数

○「10年以上」(36.6%)が最も多く、次いで「5年~10年未満」(27.1%)、「3年~5年未満」(16.9%)、「1年~3年未満」(16.6%)となっている。

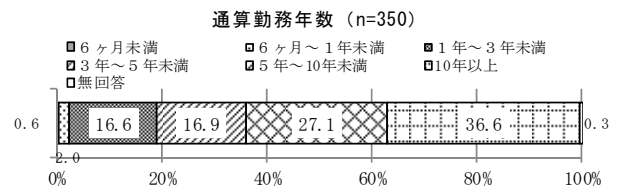

②直前の勤務形態

(全体)

○直前の勤務形態は、「正社員」が52.0%で最も多く、次いで「パート・アルバイト」(23.4%)、「契約社員」(18.0%)となっている。

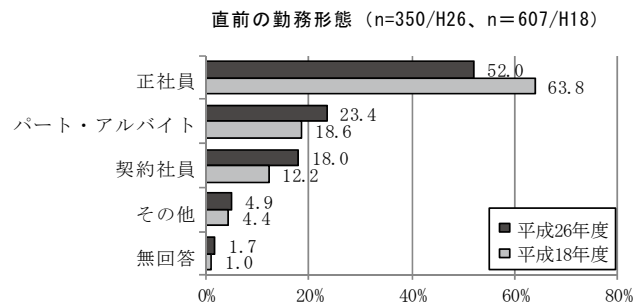

(男女別)

○男女別にみると、男女ともに「正社員」が最も多く、男性（56.4%）は女性（50.0%）よりも6.4ポイント多くなっている。

○一方、女性は「パート・アルバイト」が27.2%で男性（16.2%）よりも11.0ポイント多くなっている。

直前の勤務形態 (n=117/H26男性、n=228/H26女性)

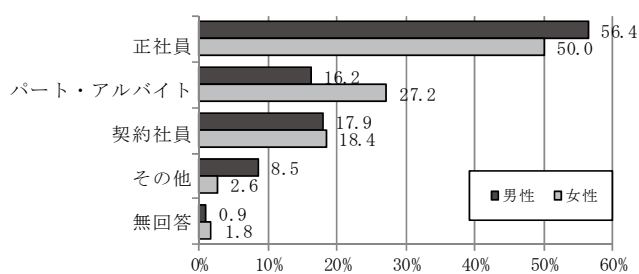

(年代別)

○年代別にみると、40歳代以下は「パート・アルバイト、契約社員」が40%を超えており、60歳以上では「正社員」が70%となっている。

直前の勤務形態<年齢別> (n=350)

	件数 (件)	正社員	パート・アルバイト	契約社員	その他	無回答
10～20歳代	35	54.3	28.6	17.1	0.0	0.0
30歳代	109	49.5	27.5	18.3	2.8	1.8
40歳代	121	45.5	23.1	23.1	5.8	2.5
50歳代	47	59.6	19.1	8.5	12.8	0.0
60歳以上	37	70.3	13.5	10.8	2.7	2.7

③直前の勤務先をやめた理由

○「結婚・出産・育児」と「仕事の将来性」（各々13.4%）で最も多く、次いで「派遣スタッフになるため」（9.7%）、「人員整理・解雇・雇止め」（9.4%）となっている。

直前の勤務先を辞めた理由 (n=350/H26、n=607/H18)

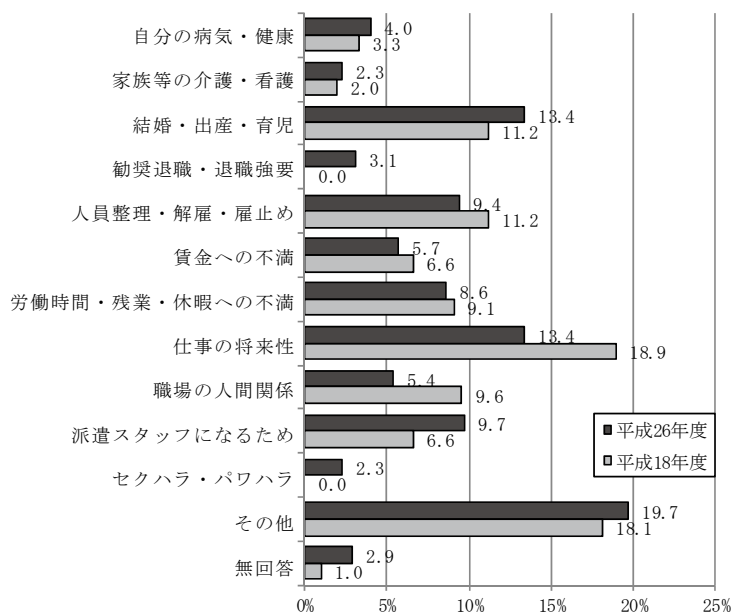

3. 派遣労働者としてのプロフィール

(1) 現在の仕事を選んだ理由（2つまで回答）【第188表】

- 「正社員としての適当な仕事なかったから」が32.9%で最も多く、次いで「自分の都合（勤務日・時間等）に合わせて働けるから」（32.6%）、「専門的な技術や資格が生かせるから」（20.6%）となっている。

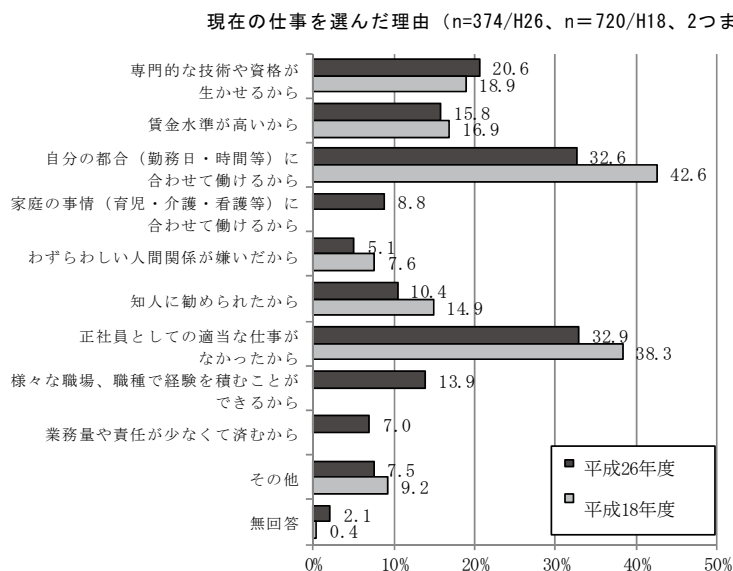

(年代別)

- 年代別にみると、「自分の都合（勤務日・時間等）に合わせて働けるから」が10～20歳代では4割台半ばとなっており、年代が高くなるにつれて割合は低くなっている。
- 概ね年齢が上がるにつれ、「専門的な技術や資格が生かせるから」が増えている。

(家計中心者別)

- 家計中心者が本人自身、本人自身と家族の双方では、「正社員としての適当な仕事なかったから」が一番多い。
- 家計中心者別が配偶者や親では、「自分の都合（勤務日・時間等）に合わせて働けるから」が4割となっている。
- 家計中心者が配偶者では、「家庭の事情（育児・介護・看護等）に合わせて働けるから」が19.3%となっている。

(子の年齢別)

- 子の年齢別にみると、小学生の子がいるでは「自分の都合（勤務日・時間等）に合わせて働けるから」が7割となっている。

(2) 派遣スタッフとしての登録状況【第189~190表】

①登録している派遣元会社数

○「1社」(66.0%)が最も多い。

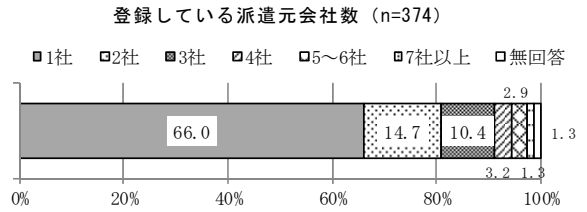

②登録している職種名

○「一般事務」が38.2%で最も多く、次いで「事務用機器操作」(22.7%)、「軽作業」(12.3%)となっている。

(男女別)

○男性の登録業務で最も多いのは、「軽作業」が26.8%、以下「一般事務」(19.5%)、「情報処理システム開発」(14.6%)、「営業」、「物の製造」(各々12.2%)となっている。

○女性は、「一般事務」が49.4%で最も多く、以下「事務用機器操作」(30.3%)、「ファイリング」(12.0%)となっている。

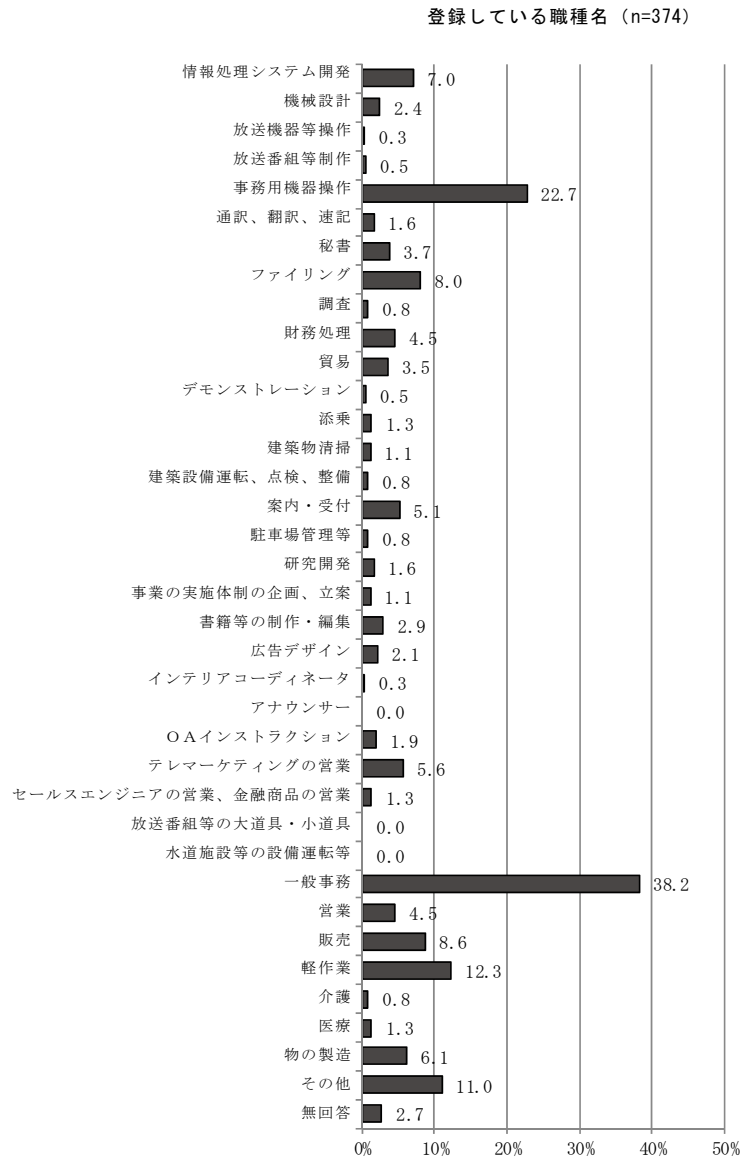

③職種の技術・技能を身につけた主な方法（2つまで回答）

○職種の技術・技能を身につけた主な方法は、「以前の勤務先で」が49.2%で最も多く、次いで「派遣の仕事をするうちに」（31.6%）、「学校・専門学校等」（23.3%）となっている。

技術・技能を身につけた主な方法（n=374/H26、n=720/H18、2つまで回答）

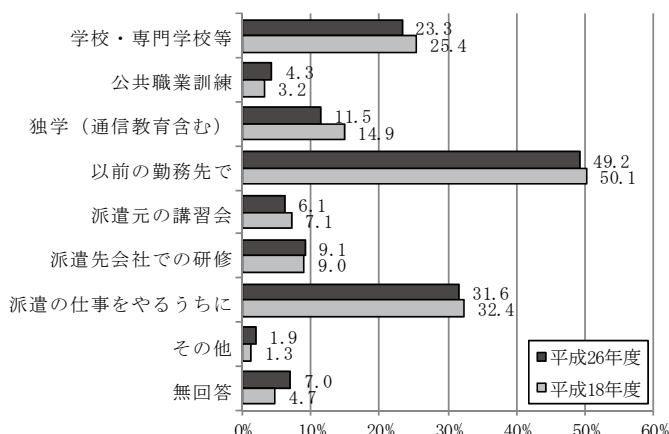

（3）派遣先会社を決めるときに重視する点（2つまで回答）【第191表】

○派遣先会社を決めるときに重視する点は、「業務の種類」が54.0%で最も多く、次いで「賃金」（50.8%）、「勤務場所」（37.4%）、「労働時間・休日」（24.6%）となっている。

派遣先を決めるときに重視する点（n=374、2つまで回答）

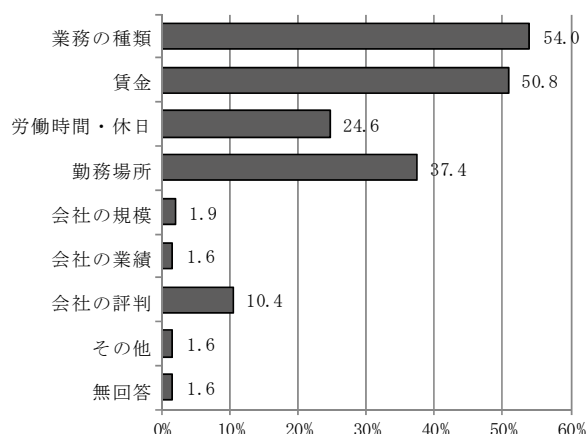

（4）派遣社員としてのキャリア【第192～195表】

①スタッフとしての通算就労期間

○通算就労期間については、「1年～3年未満」（28.1%）が最も多く、次いで「5年～10年未満」（23.3%）、「10年以上」（18.7%）となっている。

スタッフとしての通算就労期間（n=374）

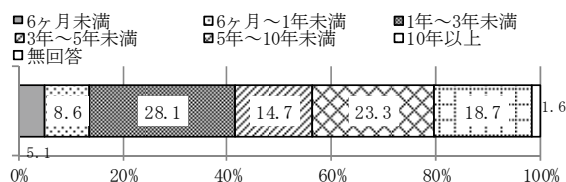

②派遣されたことのある事業所数

○派遣されたことのある事業所数は、「1～2社」（64.7%）が過半数を超えている。

派遣されたことのある事業所数（n=374）

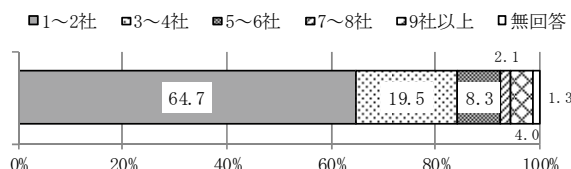

③これまでの働き方のスタイル

○これまでの働き方のスタイルは、「派遣をほぼ切れ目なく」(51.6%)が最も多く、次いで「派遣として断続的に」(22.7%)、「派遣と他の働き方を組み合わせて」(22.5%)となっている。

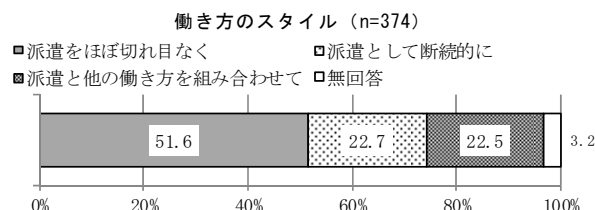

④年間労働日数

○年間労働日数については、「230～259日」(35.3%)が最も多く、次いで「139日以下」(20.3%)、「260日以上」(18.4%)となっている。

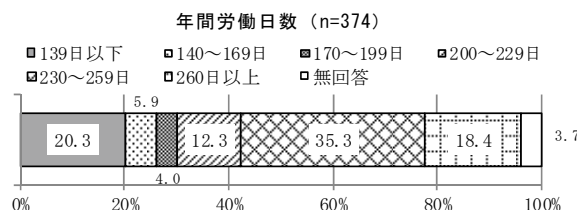

(5) 昨年の収入【第196表】

○昨年1年間の収入は、「200万円～300万円未満」(37.7%)で最も多く、「400万円以上」は1割となっている。

昨年の派遣による収入 (n=374/H26, n=720/H18)

年収	平成26年度	平成18年度
50万円未満	13.6	16.0
50万円～100万円未満	5.6	5.8
100万円～150万円未満	4.0	11.0
150万円～200万円未満	8.3	7.6
200万円～250万円未満	19.3	18.6
250万円～300万円未満	18.4	16.7
300万円～350万円未満	10.7	10.7
350万円～400万円未満	4.8	5.0
400万円～500万円未満	5.6	3.1
500万円以上	5.3	1.1
無回答	4.3	4.4
全体	100.0	100.0

(男女別)

○男女別にみると男性は「400万円以上」の割合が女性に比べて多い。

○一方女性では、「200万円代」が4割となっている。

(年代別)

○年代別にみると、40歳代以下では「200万円～300万円未満」が4割近くを占めている。

○収入が400万円以上をみると、30歳代では5%程度だが40歳代以上は10%を超えている。

(家計中心者別)

○「家計中心者が本人自身」では「200万円未満」が約1/4を占める一方で、「400万円以上」が約2割を占めている。

4. 派遣先事業所及び就労状況

(1) 派遣先事業所の業種【第197表】

○現在派遣されている事業所の業種については、「サービス業」が21.9%で最も多く、次いで「製造業」(16.3%)、「情報通信業」(14.7%)となっている。

(男女別)

○男女ともに、「サービス業」が最も多く、次いで「製造業」、「情報通信業」の順となっている。

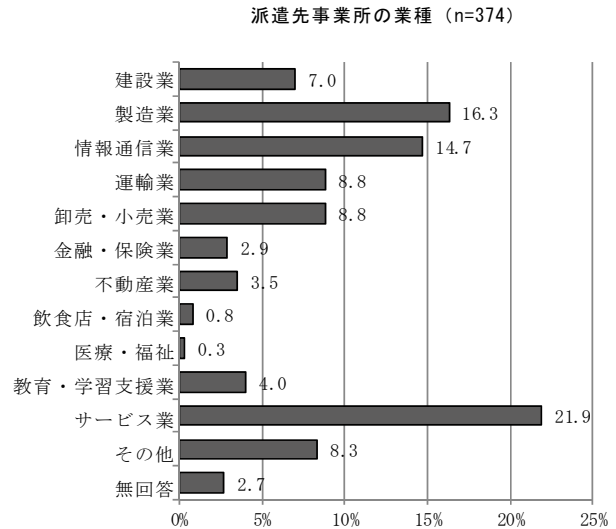

(2) 派遣先事業所の規模【第198表】

○派遣先事業所の規模については、「1000人以上」(39.8%)が最も多く、次いで「30~99人」、「100~299人」(各々16.6%)となっている。

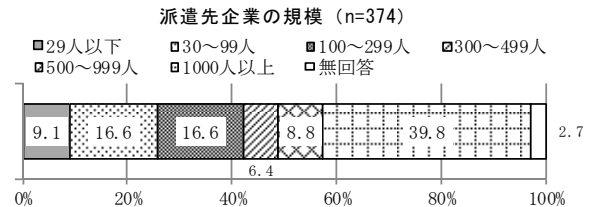

(3) 派遣先事業所までの通勤時間【第199表】

○通勤時間は、「30分超~1時間」(47.3%)が最も多く、次いで「1時間超~1時間30分」(27.0%)、「30分以下」(18.4%)となっている。

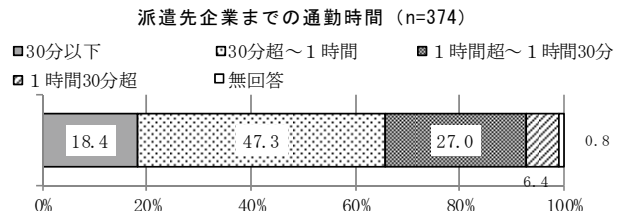

(4) 派遣先での受入れ説明会【第200表】

○派遣先での受入れ説明会については、「あった」が67.9%、「なかった」が29.7%となっている。

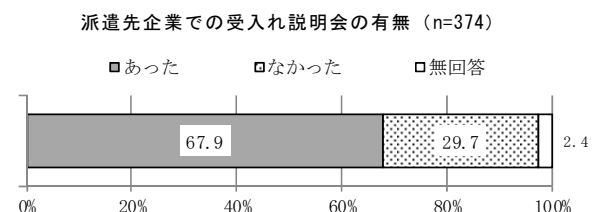

(5) 派遣先責任者の認知【第201表】

○派遣先責任者の認知については、「知っている」が96.3%とほとんどの人が認知している。

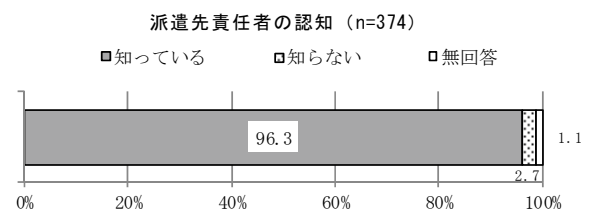

(6) 現在、主に従事している業務【第 202 表】

(全体)

○現在、主に従事している業務については、「一般事務」が 22.2%で最も多く、次いで「事務用機器操作」(17.4%)、「軽作業」(7.0%)となっている。

(男女別)

○男女別にみると、男性は「軽作業」(17.1%)が最も多く、次いで「一般事務」(11.4%)、「情報処理システム開発」(9.8%)となっている。女性は「一般事務」(28.2%)が最も多く、次いで「事務用機器操作」(23.7%)となっている。

(年代別)

○年代別にみると、「一般事務」は10～20歳代で3割近くとなっており、年代が高くなるにつれて割合は低くなっている。

○60歳以上では「機械設計」や「研究開発」等、経験を有する業務が高めである一方で、「軽作業」の比率も高くなっている。

主に従事している業務 (n=374)

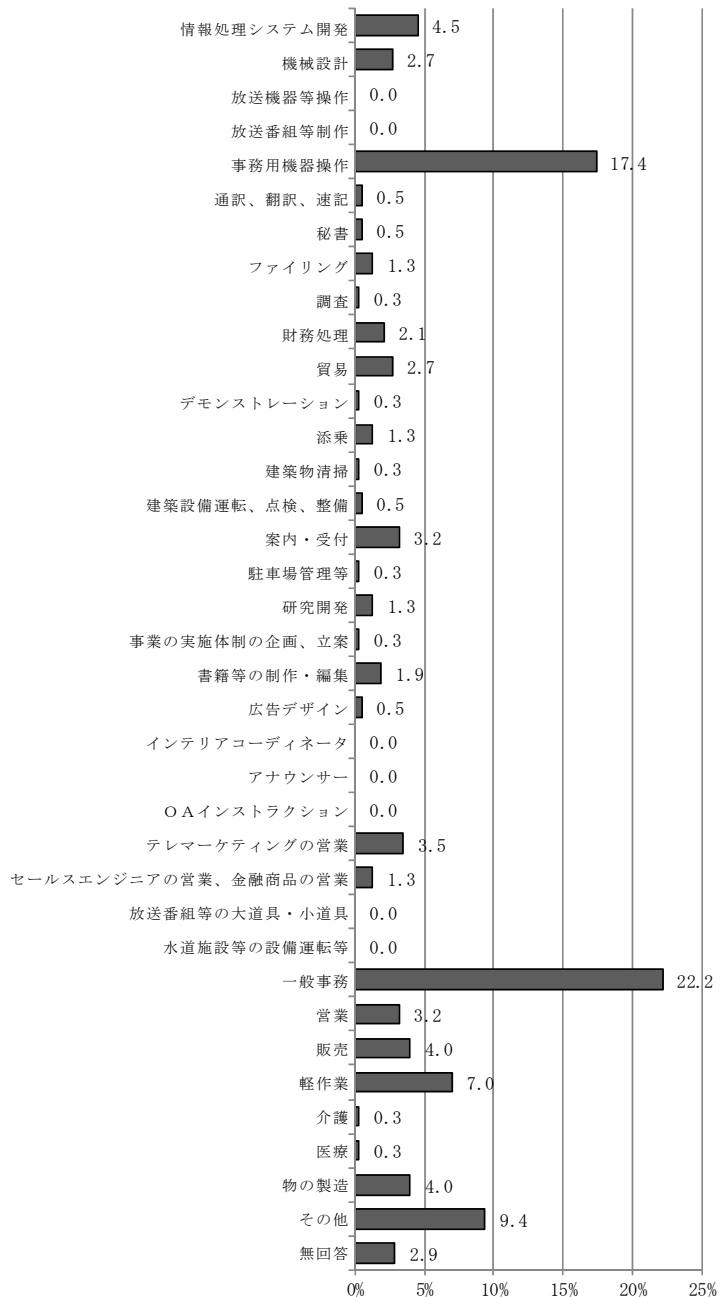

(7) 現在の派遣契約期間【第 203 表】

○現在の派遣契約期間については、「3～6ヶ月未満」(36.1%)が最も多く、次いで「2～3ヶ月未満」、「6ヶ月～1年未満」(各々18.7%)となっている。

派遣契約期間 (n=374/H26, n=720/H18)

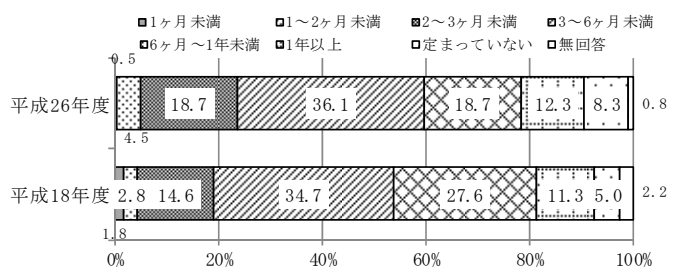

(業種別)

○多くの業種で、現在の派遣契約期間は「3～6ヶ月未満」が最も多くなっている。

派遣契約期間<業種別> (n=374)

	件数 (件)	1ヶ月未満	1～2ヶ月 未満	2～3ヶ月 未満	3～6ヶ月 未満	6ヶ月～ 1年未満	1年以上	定まってい ない	無回答
情報処理システム開発	17	0.0	17.6	5.9	47.1	11.8	11.8	5.9	0.0
機械設計	10	0.0	0.0	20.0	50.0	20.0	0.0	0.0	10.0
事務用機器操作	65	0.0	1.5	18.5	41.5	21.5	16.9	0.0	0.0
ファイリング	5	0.0	0.0	60.0	40.0	0.0	0.0	0.0	0.0
財務処理	8	0.0	0.0	12.5	37.5	50.0	0.0	0.0	0.0
貿易	10	0.0	10.0	10.0	50.0	20.0	10.0	0.0	0.0
添乗	5	0.0	0.0	0.0	0.0	20.0	0.0	80.0	0.0
案内・受付	12	0.0	0.0	16.7	58.3	8.3	0.0	16.7	0.0
研究開発	5	0.0	0.0	20.0	0.0	60.0	20.0	0.0	0.0
書籍等の制作・編集	7	0.0	0.0	14.3	0.0	57.1	14.3	14.3	0.0
テレマーケティングの営業	13	0.0	0.0	53.8	38.5	7.7	0.0	0.0	0.0
セールスエンジニアの営業、金融商品の営業	5	0.0	0.0	0.0	80.0	0.0	0.0	20.0	0.0
一般事務	83	0.0	2.4	24.1	44.6	14.5	9.6	4.8	0.0
営業	12	0.0	8.3	8.3	33.3	16.7	16.7	16.7	0.0
販売	15	0.0	0.0	13.3	33.3	13.3	26.7	13.3	0.0
軽作業	26	7.7	23.1	11.5	26.9	3.8	7.7	19.2	0.0
物の製造	15	0.0	13.3	46.7	13.3	6.7	6.7	13.3	0.0
その他	35	0.0	0.0	2.9	28.6	25.7	28.6	14.3	0.0
無回答	11	0.0	9.1	27.3	0.0	18.2	9.1	18.2	18.2

※回答数が「3サンプル以下」は掲載していない。

(8) 現在の派遣先での勤務期間【第204表】

○通算勤務期間は、「1～3年未満」(37.4%)が最も多く、次いで「5年以上」(17.6%)、「3～5年未満」(13.6%)となっている。

○業務別の通算勤務期間は、「3年以上」(「3年～5年未満」+「5年以上」+「10年以上」)が多い業務は、「添乗」、「研究開発」(各々80.0%)、次いで「テレマーケティングの営業」(61.5%)、「ファイリング」、「貿易」(各々60.0%)となっている。

通算勤務期間 (n=374/H26、n=720/H18)

	件数 (件)	6ヶ月未満	6ヶ月～ 1年未満	1年～ 3年未満	3年～ 5年未満	5年以上	10年以上	無回答
平成18年度	720	18.1	21.5	34.2	11.9	12.8	-	1.5
平成26年度	374	9.9	13.4	37.4	13.6	17.6	7.2	0.8
情報処理システム開発	17	0.0	5.9	35.3	17.6	29.4	11.8	0.0
機械設計	10	20.0	20.0	10.0	10.0	40.0	0.0	0.0
事務用機器操作	65	6.2	6.2	38.5	16.9	20.0	12.3	0.0
ファイリング	5	0.0	0.0	40.0	0.0	40.0	20.0	0.0
財務処理	8	12.5	12.5	37.5	12.5	12.5	12.5	0.0
貿易	10	20.0	0.0	20.0	40.0	10.0	10.0	0.0
添乗	5	0.0	0.0	20.0	0.0	0.0	80.0	0.0
案内・受付	12	8.3	25.0	25.0	16.7	25.0	0.0	0.0
研究開発	5	0.0	20.0	0.0	20.0	40.0	20.0	0.0
書籍等の制作・編集	7	14.3	14.3	28.6	28.6	0.0	14.3	0.0
テレマーケティングの営業	13	0.0	7.7	30.8	7.7	53.8	0.0	0.0
セールスエンジニアの営業、金融商品の営業	5	0.0	20.0	60.0	20.0	0.0	0.0	0.0
一般事務	83	13.3	22.9	42.2	9.6	9.6	2.4	0.0
営業	12	8.3	8.3	66.7	0.0	8.3	8.3	0.0
販売	15	20.0	33.3	40.0	6.7	0.0	0.0	0.0
軽作業	26	19.2	7.7	23.1	23.1	23.1	3.8	0.0
物の製造	15	13.3	13.3	20.0	13.3	33.3	6.7	0.0
その他	35	11.4	11.4	51.4	5.7	11.4	5.7	2.9
無回答	11	0.0	0.0	45.5	18.2	18.2	0.0	18.2

※回答数が「3サンプル以下」は掲載していない。

(9) 就労状況【第 205～209 表】

① 1か月の労働日数

○平成26年10月の労働日数は、「22日」(39.0%)が最も多く、次いで「20日」(15.8%)、「21日」(15.2%)となっており、「20～22日」が7割を占めている。

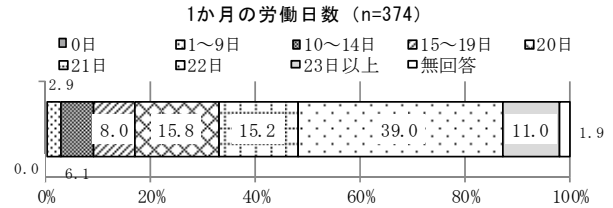

② 1か月の時間外労働時間

○平成26年10月の時間外労働時間の平均は、10.0時間となっている。
○時間別にみると、「1時間未満」(37.4%)が最も多く、次いで「10～20時間未満」(14.2%)、「1～5時間未満」(13.4%)となっている。

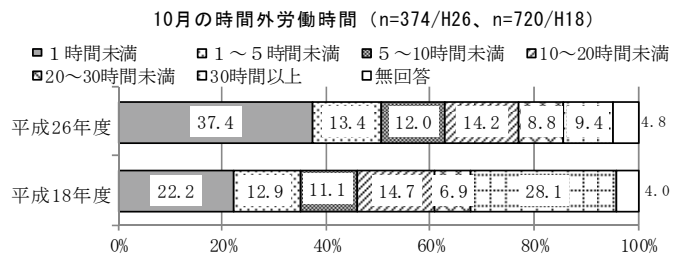

③ 正社員と比べた時間外労働時間

○派遣先の正社員と比べた時間外労働時間は、「少ない」(55.6%)が最も多く、次いで「同じくらい」(25.1%)、「わからない」(13.4%)となっている。

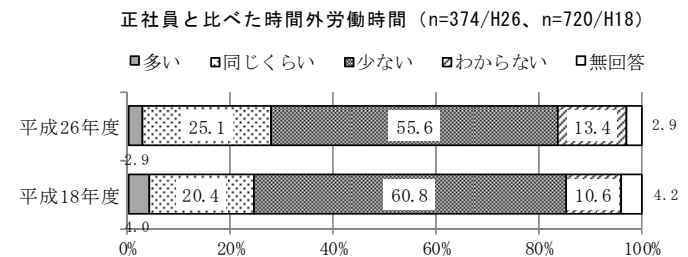

④ 時間外労働の指示者

○時間外労働の指示は、「派遣先の上司」(42.0%)が最も多く、次いで「自分の判断」(38.2%)、「派遣元の上司」(2.7%)となっている。

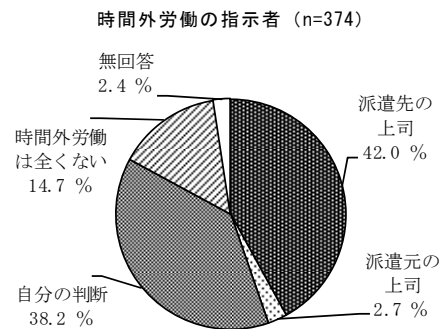

⑤ 休暇の届出先

○休暇の届出先は「派遣先と派遣元の両方」(56.1%)が最も多く、次いで「派遣先」(29.1%)、「派遣元」(12.8%)となっている。

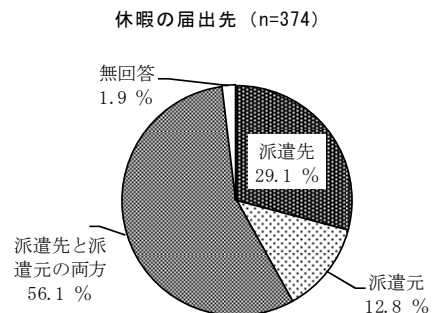

⑥派遣労働者と同種の仕事をする人の有無（複数回答）

○派遣労働者と同種の仕事をする

人の有無は、「他の派遣スタッフ」が52.4%で最も多く、次いで「正社員」（51.3%）、「パート・アルバイト・契約社員等」（25.7%）となっている。

派遣スタッフと同種の仕事をする人（n=374/H26、n=720/H18、複数回答）

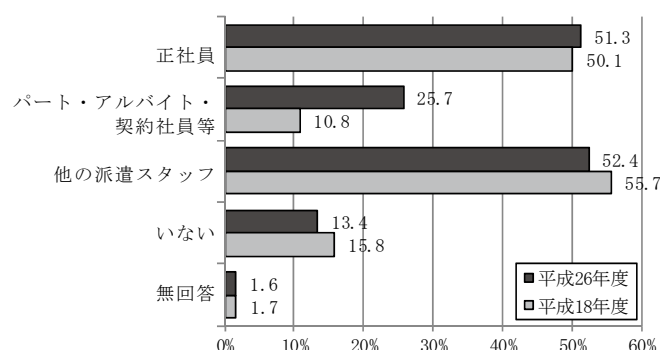

⑦利用できる派遣先の施設（複数回答）

○利用できる派遣先の施設は、「休憩室」が75.7%で最も多く、次いで「社員食堂」（40.1%）、「診療所・医療施設」（19.5%）となっている。

派遣先で利用できる施設（n=374、複数回答）

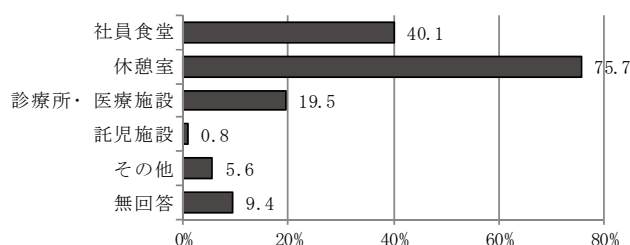

(10) 派遣先事業所への要望（複数回答）【第210表】

○派遣先事業所への要望としては、「契約期間を長くしてほしい」が32.1%で最も多く、次いで「正社員として直接雇用してほしい」（25.1%）、「契約の不当な打ち切り、中途解除はやめてほしい」（18.4%）、「職場環境（安全・衛生等）をよくしてほしい」（17.9%）となっている。

○年代別にみると、50歳代以下では「契約期間を長くしてほしい」と「正社員として直接雇用してほしい」という要望が上位2項目となっている。

派遣先事業所への要望<年代別> (n=374/H26、n=720/H18、複数回答)

	事前面接や試用期間のような扱いはやめてほしい	契約外業務はさせないでほしい	指揮命令系統を明確にしてほしい	契約期間を長くしてほしい	契約の不当な打ち切り、中途解除はやめてほしい	適切な労働時間管理をしてほしい	年次有給休暇をとりやすくしてほしい	職場のいじめやセクハラをやめてほしい	苦情申し立てに対して迅速に対応してほしい	個人情報漏らさないようにしてほしい	職場環境(安全・衛生等)をよくしてほしい	正社員として直接雇用してほしい	福利厚生施設を利用してほしい	その他	無回答
平成18年度	3.1	14.7	20.1	22.8	20.3	7.4	16.7	6.8	10.6	12.8	15.3	26.4	-	8.1	15.1
平成26年度	3.5	13.4	15.2	32.1	18.4	6.1	13.6	8.3	7.8	6.1	17.9	25.1	15.0	6.7	17.4
10～20歳代	2.4	19.0	21.4	33.3	16.7	9.5	14.3	9.5	16.7	4.8	21.4	26.2	21.4	9.5	11.9
30歳代	3.4	13.8	12.9	31.9	20.7	7.8	18.1	8.6	7.8	4.3	14.7	25.9	16.4	4.3	15.5
40歳代	4.0	12.1	15.3	33.1	19.4	4.8	10.5	8.1	5.6	6.5	16.9	27.4	16.1	7.3	17.7
50歳代	2.1	14.9	19.1	38.3	21.3	6.4	6.4	8.5	8.5	14.9	19.1	29.8	6.4	6.4	19.1
60歳以上	2.6	7.7	10.3	23.1	5.1	2.6	17.9	2.6	5.1	0.0	20.5	5.1	7.7	10.3	28.2

5. 派遣元事業所との関係

(1) 就業条件の通知状況とその実態【第211表】

- 派遣元事業所による就業条件の通知において、「安全衛生」と「派遣先の福利厚生施設」を除く項目では、7割以上が「派遣日以前に文書で」、または「派遣日以前は口頭で以降は文書で」派遣労働者に通知をしている。
- 就業条件の通知と実態については、いずれの事項においても「同じだった」が7～9割と多くなっている。「少し違っていた」という回答が多い事項は、「業務の内容」(19.3%)、「休日労働、時間外労働」(8.6%)となっている。

就業条件の通知状況とその実態 (n=374)

	通知の状況						実態との差			
	派遣日以前に口頭で	派遣日以前に文書で	派遣日以前は口頭で以降は文書で	派遣日以前には通知なし	現在も明確でない	無回答	同じだった	少し違っていた	まったく違っていた	無回答
(1) 基本賃金(時給)	11.0	63.6	22.7	0.3	0.3	2.1	91.2	1.6	0.3	7.0
(2) 通勤費等手当	15.0	58.0	21.1	1.1	1.1	3.7	86.9	1.6	1.1	10.4
(3) 業務の内容	17.4	56.4	22.5	0.3	0.5	2.9	70.9	19.3	1.6	8.3
(4) 就業場所(部署)	19.0	55.9	21.9	0.5	0.3	2.4	88.0	3.5	0.3	8.3
(5) 直接の指揮命令者	18.7	51.9	21.7	3.7	1.6	2.4	84.0	6.7	0.8	8.6
(6) 派遣期間	12.3	59.9	23.8	0.0	1.3	2.7	89.3	1.9	0.5	8.3
(7) 更新の基準	11.8	55.3	21.9	0.8	7.0	3.2	88.2	1.9	0.5	9.4
(8) 就業する日	18.2	55.9	22.7	0.3	0.3	2.7	90.1	1.3	0.3	8.3
(9) 就業時間、休憩時間	10.4	60.4	24.9	0.8	1.1	2.4	85.0	6.1	0.8	8.0
(10) 休日労働、時間外労働	12.6	57.8	22.7	1.9	1.9	3.2	81.0	8.6	1.1	9.4
(11) 安全衛生	13.9	48.7	19.5	7.5	6.1	4.3	82.4	5.9	0.5	11.2
(12) 派遣先の福利厚生施設	13.4	42.5	14.7	9.1	14.7	5.6	79.7	5.9	1.1	13.4
(13) 苦情処理・申出先	12.8	52.1	19.0	4.5	6.7	4.8	85.0	3.5	0.3	11.2
(14) 派遣契約解除の場合の措置	9.6	56.1	17.4	2.9	7.8	6.1	83.4	1.9	0.5	14.2
(15) 派遣先責任者	14.2	58.3	20.6	3.5	0.5	2.9	89.0	1.6	0.3	9.1

(2) 賃金・労働時間・年次有給休暇【第212～221表】

①賃金額（時給）

○現在の賃金額（時給）については、「1,400～1,600円未満」（34.8%）が最も多く、次いで「1,200～1,400円未満」（16.3%）、「1,600～1,800円未満」（13.1%）となっている。

（業種別）

○賃金が高い業種としては、「機械設計」、「研究開発」、「情報処理システム開発」などとなっている。

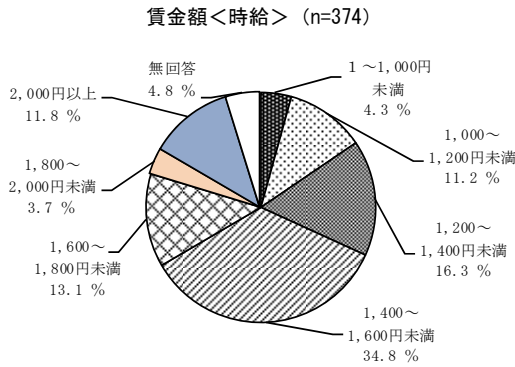

賃金額<時給> 円

業種	平均時給額
全体	1,554.9
情報処理システム開発	2,220.3
機械設計	2,738.3
事務用機器操作	1,493.0
ファイリング	1,434.0
財務処理	1,612.5
貿易	1,652.0
添乗	1,390.6
案内・受付	1,311.7
研究開発	2,258.0
書籍等の制作・編集	1,691.7
テレマーケティングの営業	1,410.0
セールスエンジニアの営業、金融商品の営業	1,560.0
一般事務	1,481.1
営業	1,377.8
販売	1,348.3
軽作業	1,122.0
物の製造	1,278.1
その他	1,687.2

※回答数が「3サンプル以下」は掲載していない。

②通勤費

○通勤費は、「通勤手当として支給されている」（59.9%）が最も多く、次いで「支払われていない」（28.9%）、「時給等給与額に含めて支給されている」（7.8%）となっている。

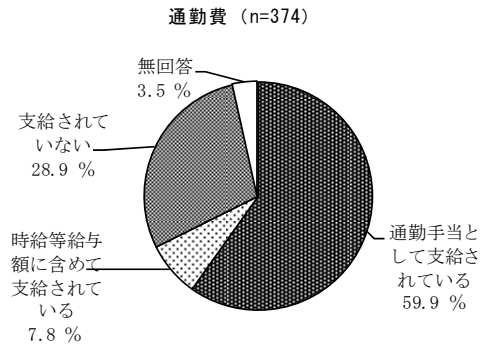

③現在の1週間の所定労働時間

○現在の1週間の所定労働時間は、「35～40時間未満」（42.0%）が最も多く、次いで「40時間」（31.0%）となっている。

一週間の所定労働時間 (n=374)

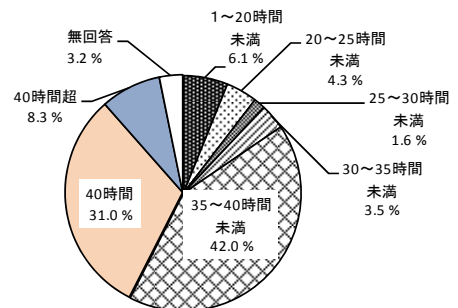

④年次有給休暇

○年次有給休暇は、「ある」が80.5%、「ない」が10.7%となっている。

○年次有給休暇があると回答した人の付与日数は、「10～14日」(53.8%)が最も多く、次いで「15日以上」(30.6%)となっている。

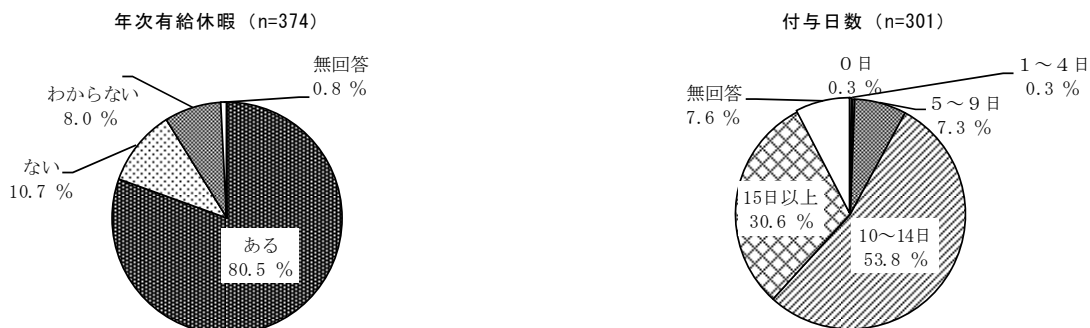

○取得日数は、「5～9日」(28.9%)が最も多く、次いで「10～14日」(23.6%)となっている。

○取得率は、「80%以上」(31.2%)が最も多く、次いで「40～59%以下」(14.6%)、「19%以下」(14.3%)となっている。

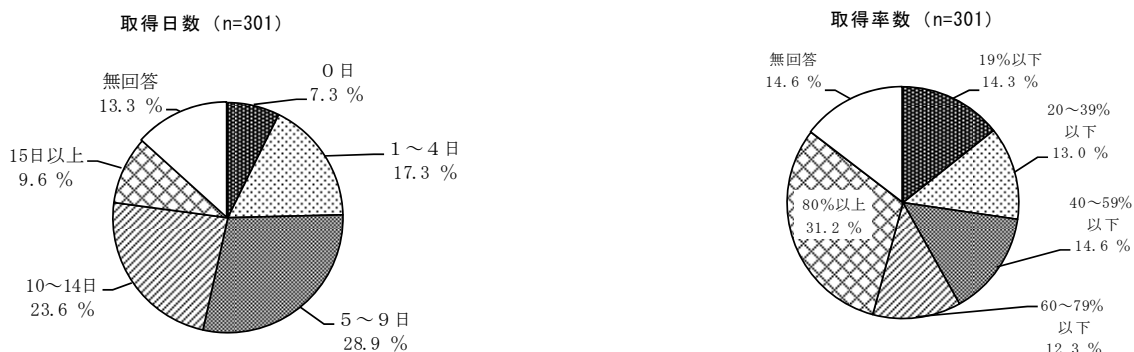

⑤今年の賃金の平均増減額

○賃金額の増減状況は、「変化なし」(74.1%)が最も多く、次いで「上がった」(21.7%)、「下がった」(2.1%)となっている。

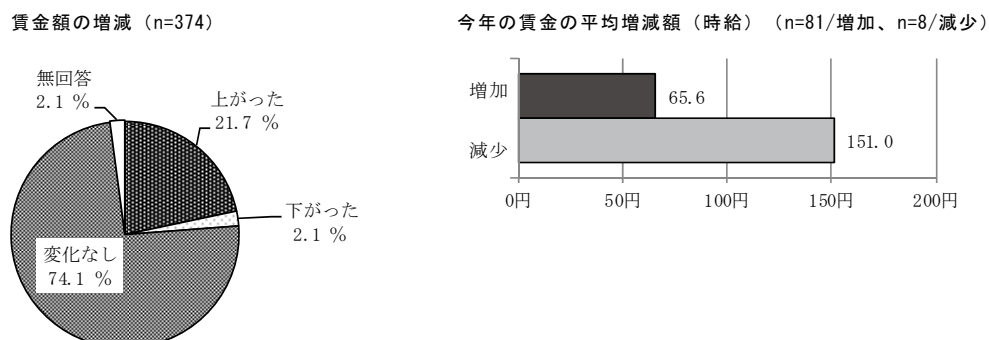

○業種別にみて「上がった」と回答が多いのは、「財務処理」、「営業」（各々50.0%）が最も多く、次いで「ファイリング」（40.0%）、「情報処理システム開発」（29.4%）、「事務用機器操作」（29.2%）となっている。

○業種別にみて「下がった」と回答が多いのは、「研究開発」（20.0%）が最も多く、次いで「書籍等の制作・編集」（14.3%）、「機械設計」（10.0%）となっている。

○上がったと回答した人の平均金額（時給）は65.6円で、「情報処理システム開発」が最も高く166.4円となっている。

○下がったと回答した人の平均金額（時給）は151.0円で、「営業」が最も高く500.0円となっている。

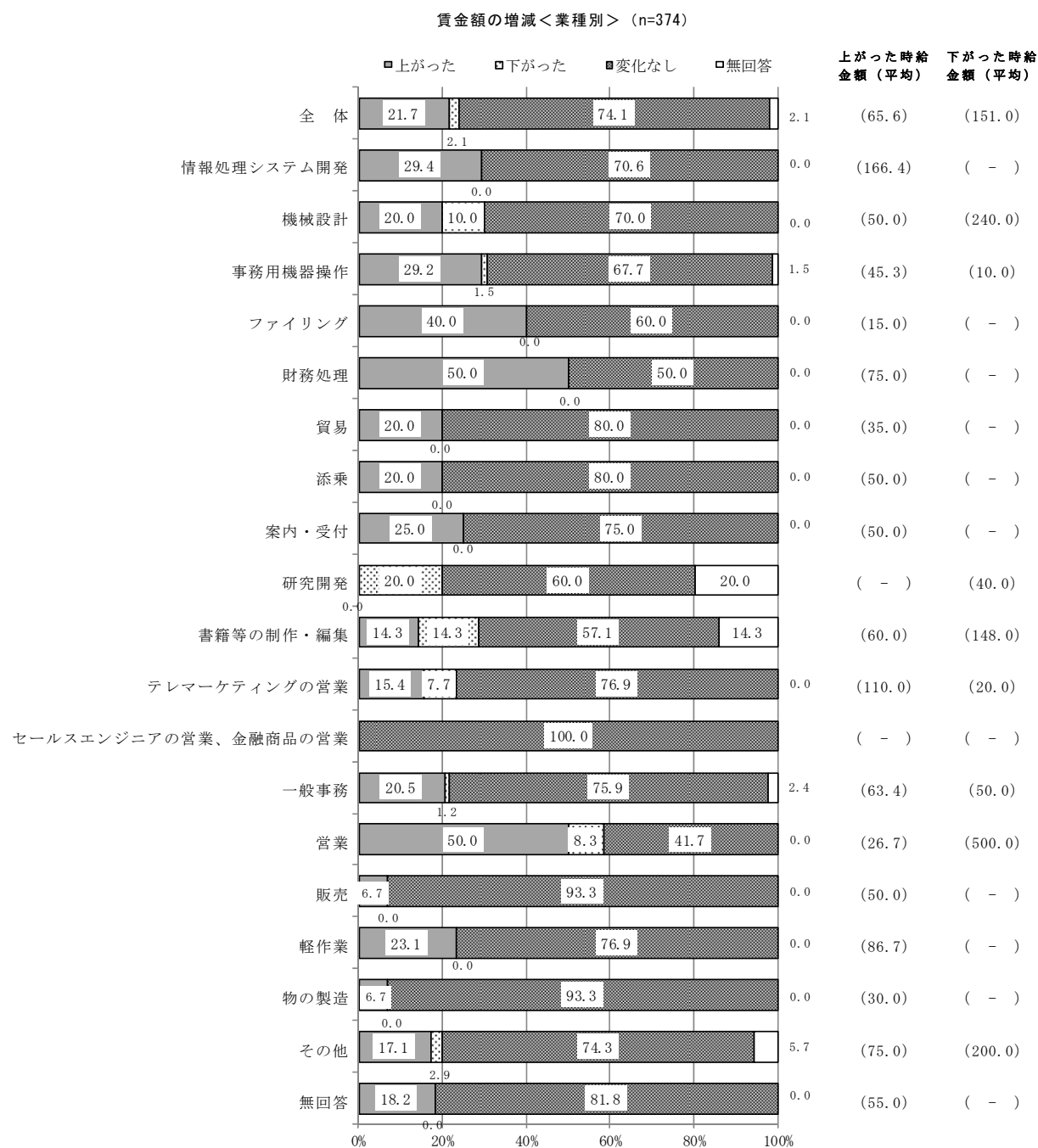

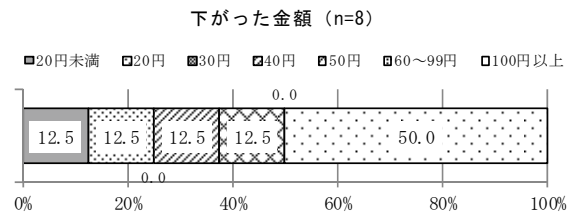
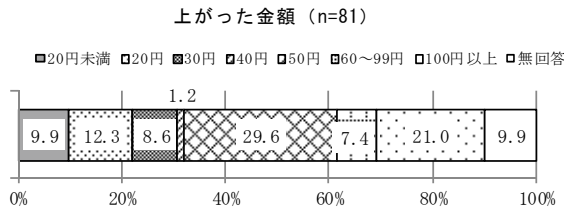

⑥賞与・一時金の有無

○賞与・一時金については、「ある」が8.3%、「支給されない」が86.6%、「よくわからない」が0.5%、「無回答」が1.1%となっている。

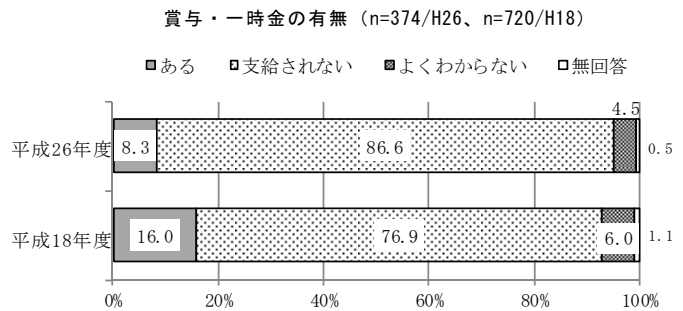

(3) 安全衛生・社会保障等【第222~226表】

①定期健康診断の有無

○定期健康診断の有無については、「受けることができる」が86.9%、「受けることができない」が12.0%となっている。

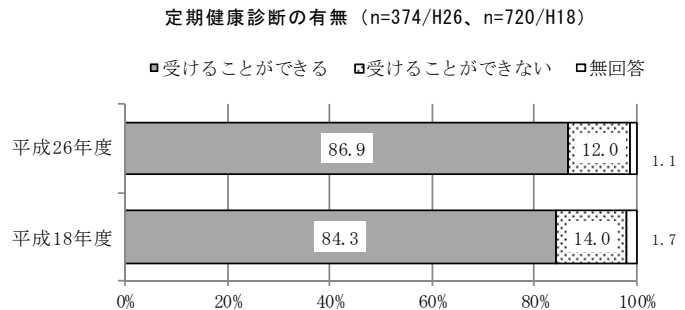

②雇用保険への加入

○雇用保険への加入については、「加入している」が86.9%、「加入していない」が11.5%となっている。

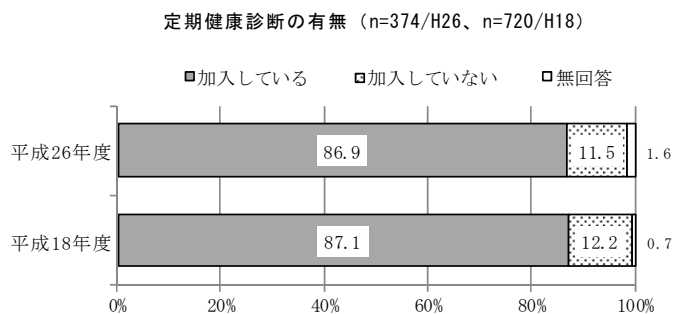

③健康保険への加入

○健康保険への加入については、「派遣元会社の健康保険に加入している」が72.7%で7割強を占めている。「加入していない」は2.4%となっている。

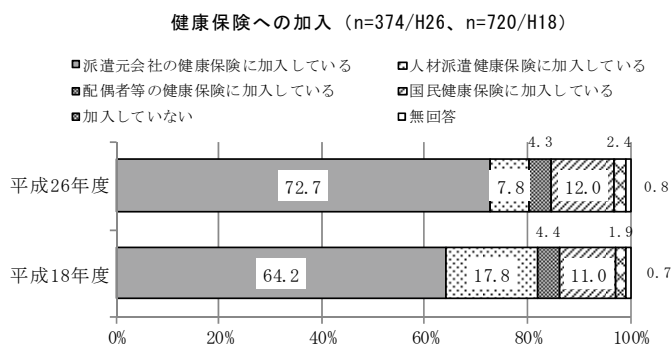

④公的年金への加入

○公的年金への加入については、「派遣元会社の厚生年金に加入している」が76.5%で7割台半ばを占めている。「加入していない」は8.0%となっている。

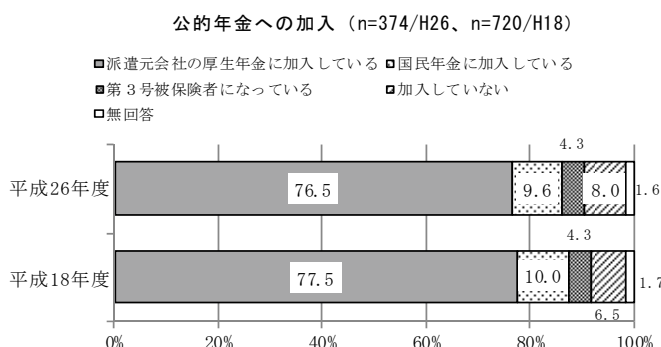

⑤36協定の労働者代表

○36協定の労働者代表については、「知っている」が40.9%、「知らない」が57.5%となっている。

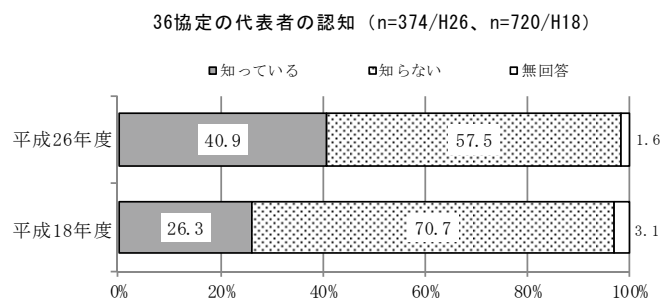

6. 派遣先を決める際に行う事項

(1) 派遣先での事前面接の有無【第227表】

○派遣先での事前面接については、「ある」が66.6%、「ない」が32.9%となっている。

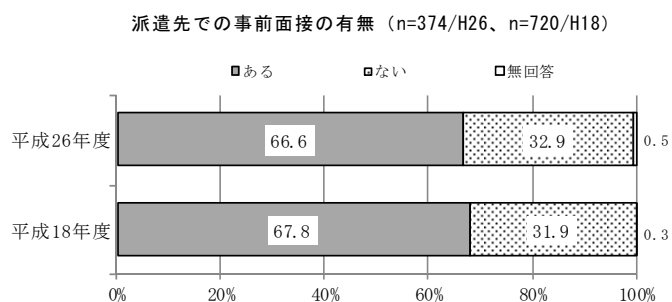

(2) 面接の実施経緯【第 228 表】

○面接の実施経緯については、「派遣元から要請された」(45.8%)が最も多く、次いで「派遣先から要請された」(33.7%)、「自ら希望した」(15.7%)となっている。

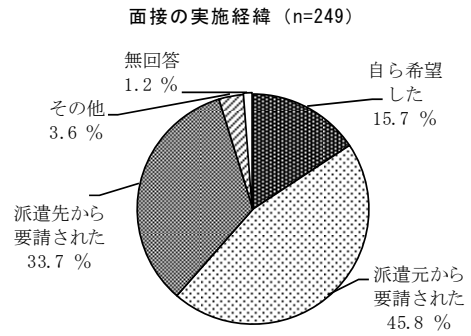

(3) 面接した結果、採用されなかった経験【第 229 表】

○面接した結果、採用されなかった経験については、「ある」が 26.5%、「ない」が 71.9%となっている。

面接した結果、採用されなかった経験 (n=249)

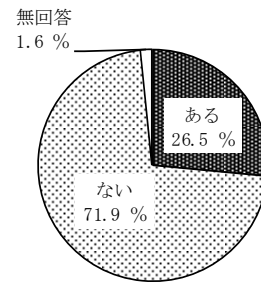

(4) 事前面接の良否【第 230 表】

○事前面接の良否については、「よい」が 86.1%、「よくない」10.2%となっている。

事前面接の良否 (n=374)

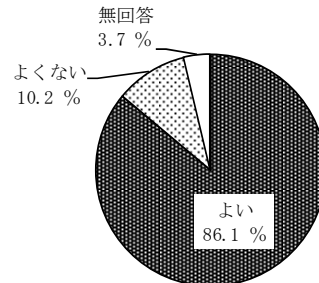

(5) 事前面接をよいと思う理由 (複数回答)【第 231 表】

○事前面接をよいと思う理由については、「就労前に派遣先の様子がわかるから」が 84.5%で最も多く、次いで「就労前に業務内容を確認できるから」(72.4%)、「自分の能力や人柄を理解したうえで採用されるから」(51.2%)となっている。

事前面接をよいと思う理由 (n=322、複数回答)

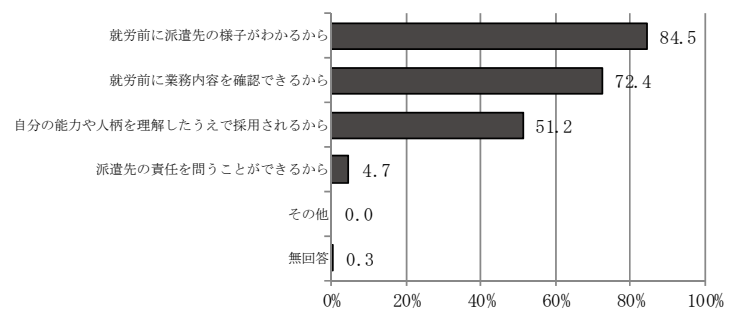

(6) 事前面接をよくないと思う理由 (複数回答) 【第 232 表】

○事前面接をよくないと思う理由については、「面接で採用されなかったりして不安定だから」(50.0%)、「派遣先は労働者を特定できないはずだから」(47.4%)、「能力以外の要素が重視されるから」(34.2%)となっている。

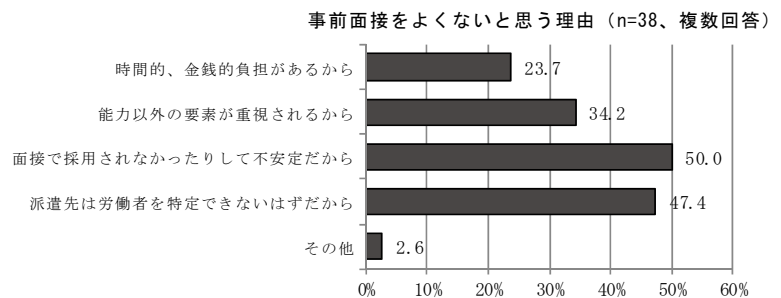

7. 契約更新 (過去3年間)

(1) 契約更新されなかったことの有無【第 233 表】

○契約更新されなかったことの有無については、「ある」が16.3%、「ない」が81.0%となっている。

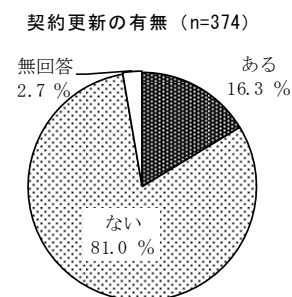

(2) 契約更新されなかった回数【第 234 表】

○契約更新されなかったことがあると回答した人の回数は、「3回以上」(44.3%)が最も多く、次いで「1回」(34.4%)、「2回」(8.2%)となっている。

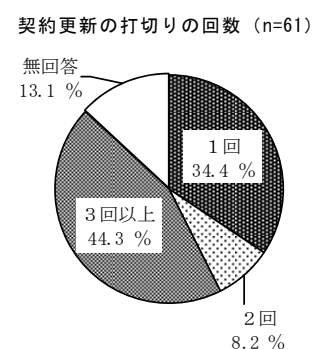

(3) 更新されなかった理由（複数回答）【第235表】

○更新されなかった理由については、「派遣先の受入制限期間が満了した」が26.2%で最も多く、次いで「派遣先の事業計画の中止・変更等」(18.0%)となっている。

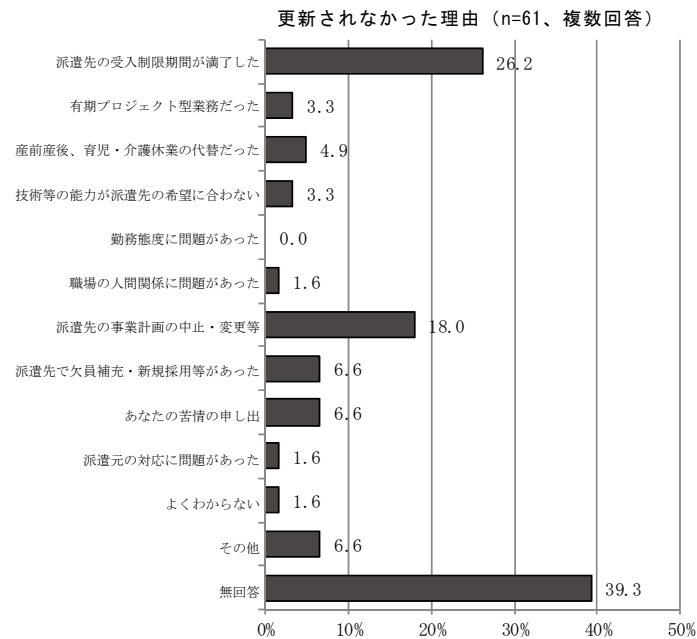

8. 派遣労働者からの契約解除（過去3年間）

(1) 派遣労働者からの契約解除の有無【第236表】

○派遣労働者からの契約途中での契約解除の有無については、「ある」が8.8%、「ない」が89.3%となっている。

派遣労働者からの契約解除の有無 (n=374)

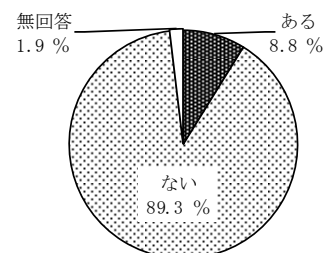

(2) 派遣労働者からの契約解除の回数【第237表】

○派遣労働者からの契約解除があったと回答した人の回数は、「1回」(75.8%)が最も多く、次いで「2回」(15.2%)、「3回以上」(6.1%)となっている。

派遣労働者からの契約解除の回数 (n=33)

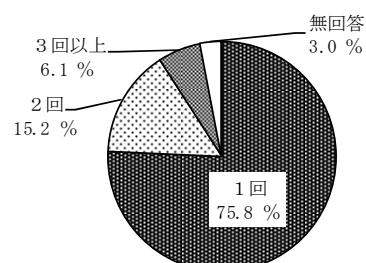

(3) 派遣労働者からの契約解除の理由（複数回答）【第 238 表】

○派遣労働者からの契約解除の理由については、「自分の都合」が 48.5%で最も多く、次いで「派遣先の扱いに対する不満」（27.3%）、「職場の人間関係」（24.2%）となっている。

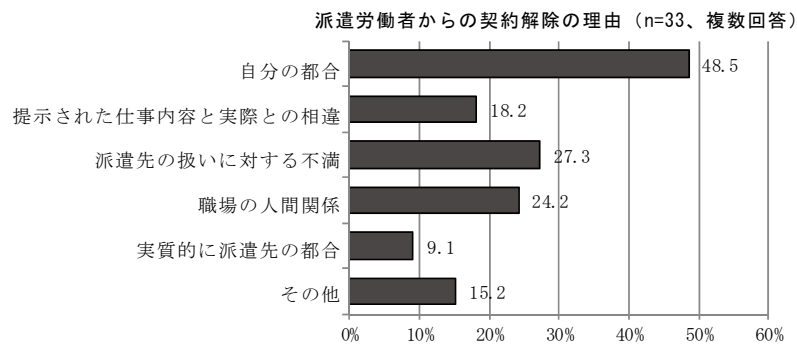

9. 派遣契約の途中での仕事の変更、打切り（過去3年間）

(1) 仕事の変更、打切りの有無【第 239 表】

○仕事の変更、打切りの有無については、「ある」が 9.6%、「ない」が 87.7%となっている。

仕事の変更、打切りの有無（n=374）

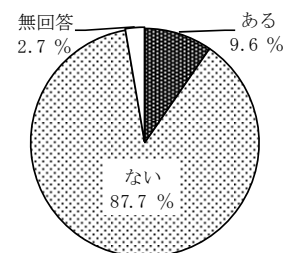

(2) 仕事の変更、打切りの回数【第 240 表】

○仕事の変更、打切りがあると回答した人の回数は、「1回」（61.1%）が最も多く、次いで「3回以上」（11.1%）、「2回」（8.3%）となっている。

仕事の変更、打切りの回数（n=36）

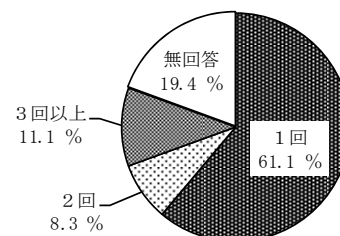

（3）仕事の変更、打ち切りの理由（複数回答）【第241表】

○仕事の変更、打ち切りの理由については、「派遣先の事業計画の中止・変更等」が55.6%で最も多く、次いで「派遣先で欠員補充・新規採用等があった」（16.7%）、「職場の人間関係に問題があった」（13.9%）となっている。

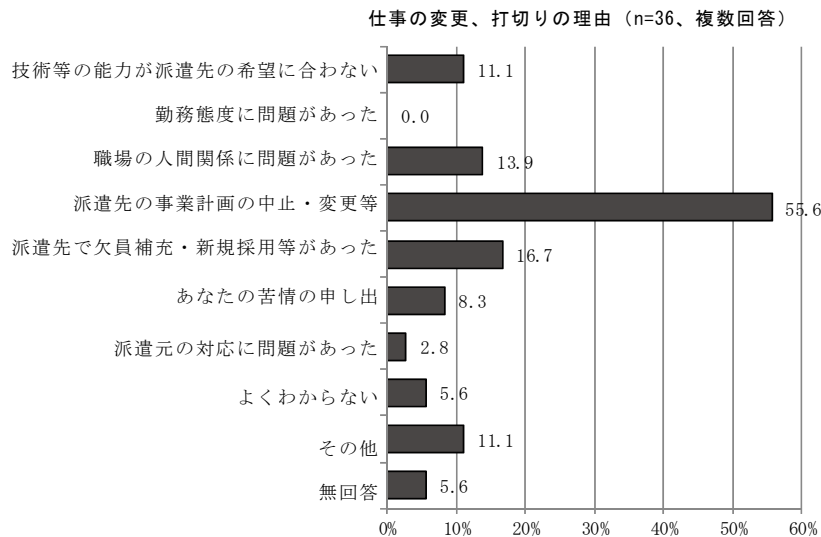

10. 苦情の申し出（過去3年間）

（1）苦情の申し出の有無【第242表】

○過去3年間で苦情の申し出の経験について、「ある」と回答した人が19.0%となっている。

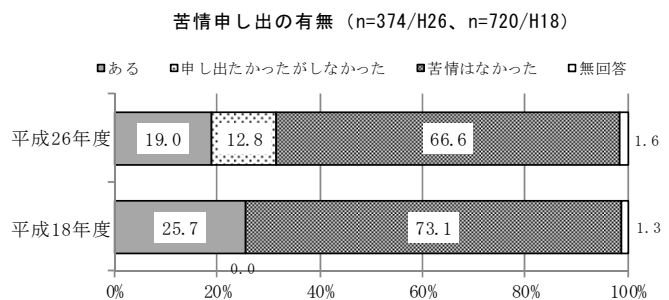

(2) 苦情の内容（複数回答）【第243表】

○苦情の内容としては、「職場の人間関係について」が38.0%で最も多く、次いで「賃金への不満」(36.6%)、「契約内容の業務と実際の業務が異なる」(29.6%)となっている。

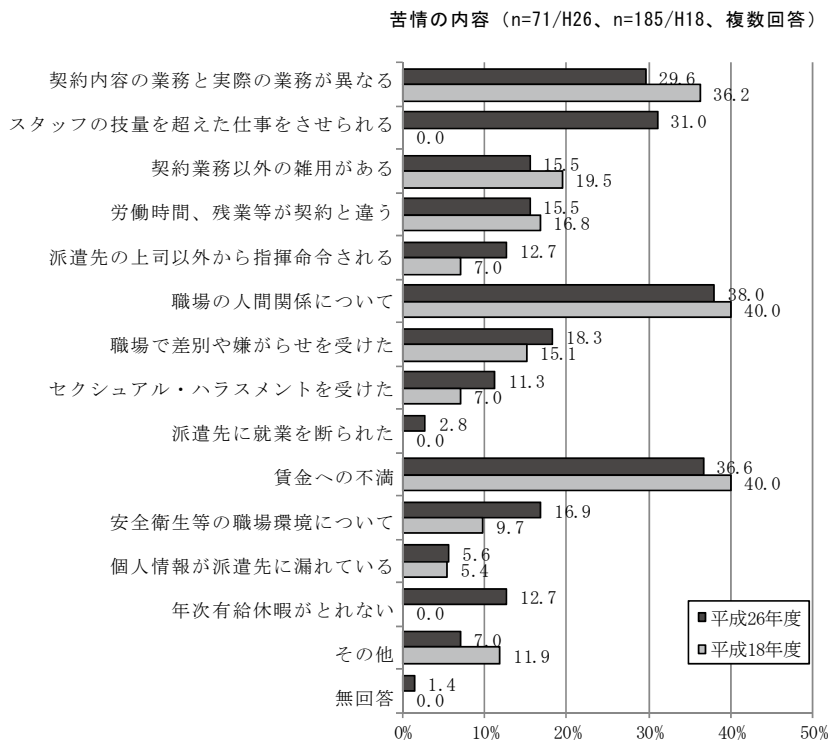

(3) 苦情別の申し出先、対処先とその結果【第244表】

○苦情の申し出先は、どの事項においても派遣元が最も多くなっているが、「セクシャルハラスメント」については派遣元・派遣先「両方」も3割台半ばを超え多くなっている。

○対処先については、「契約内容の業務と実際の業務が異なる」、「スタッフの技量を超えた仕事をさせられる」、「労働時間、残業等が契約と違う」は「派遣元」が4割を超えており、「賃金への不満」が5割台半ば、「契約業務以外の雑用がある」は「派遣先」が4割台半ばとなっている。

○結果については、概ねどの項目も「未解決」の割合が高いが、いずれも5割未満となっている。「契約業務以外の雑用がある」と「安全衛生等の職場環境について」は「解決」の割合が高くなっている。

苦情別の申出先、対処先とその結果

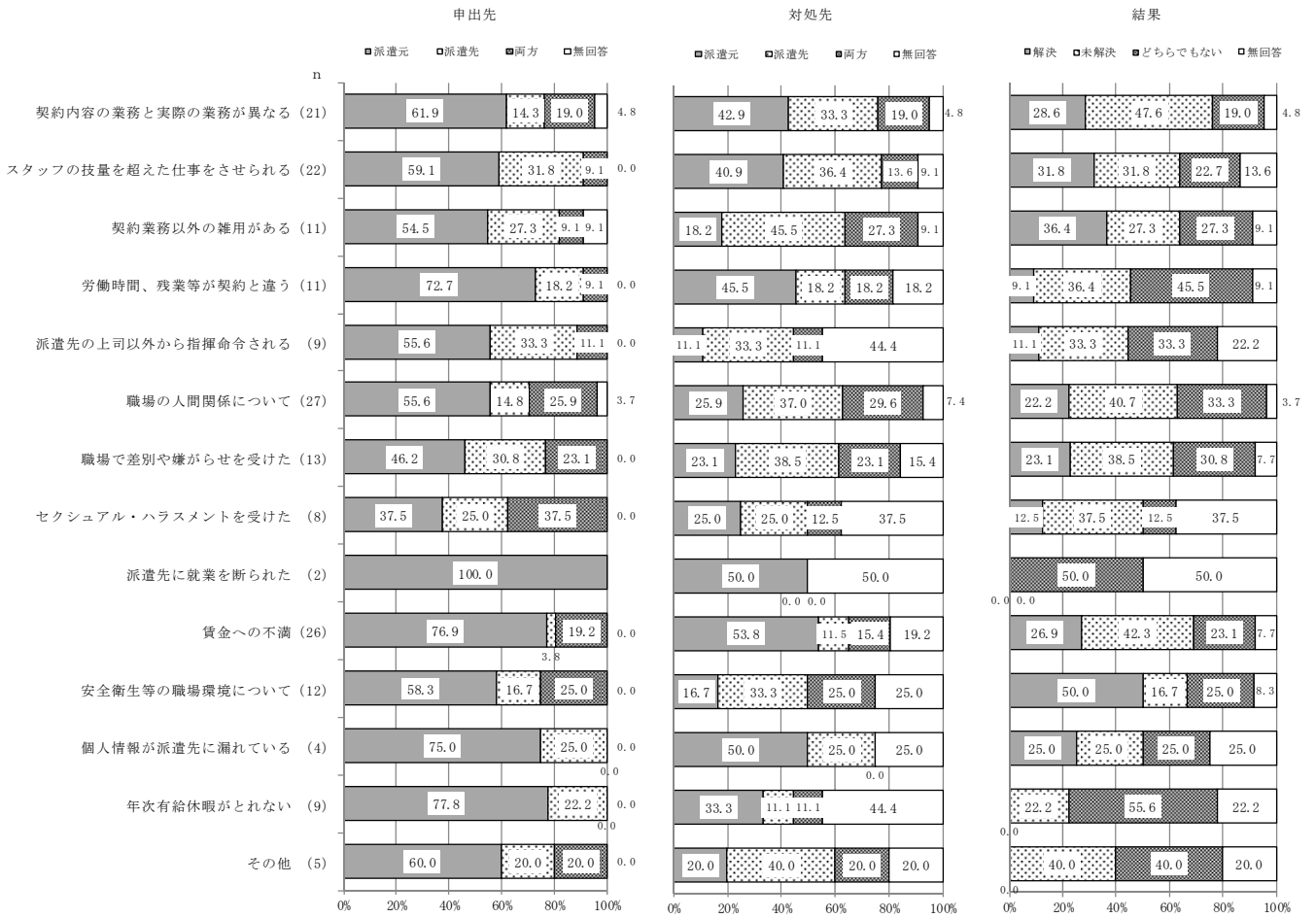

(4) 申し出できなかった理由 (複数回答) 【第245表】

○申し出たかったがしなかったと回答した人の理由としては、「申し出しても解決しそうにない」(77.1%)が最も多く、次いで「派遣先にいづらくなる」(37.5%)、「他の職場の人にも我慢している」(22.9%)となっている。

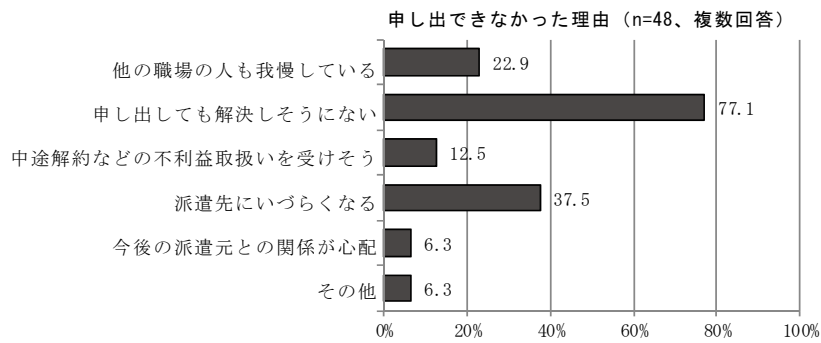

1 1. 教育訓練

(1) 教育訓練を受けた時期と場所 (複数回答) 【第 246~247 表】

①教育訓練を受けた時期

○教育訓練を受けた時期は、「働きはじめてから」が40.9%で最も多く、次いで「登録・採用時」(33.4%)となっている。

教育訓練を受けた時期 (n=374/H26、n=720/H18、複数回答)

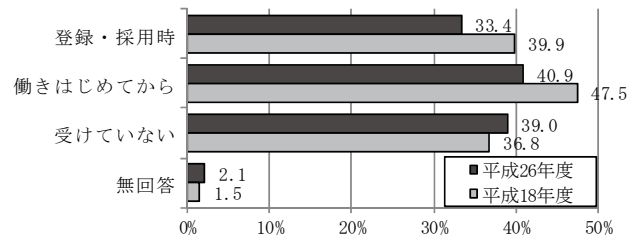

②教育訓練を受けた場所

(登録・採用時)

○教育訓練を受けた場所は、「派遣元」が76.8%で最も多く、次いで「派遣先」(33.6%)、「専門の教育訓練施設」(5.6%)となっている。

教育訓練を受けた場所<登録・採用時> (n=125、複数回答)

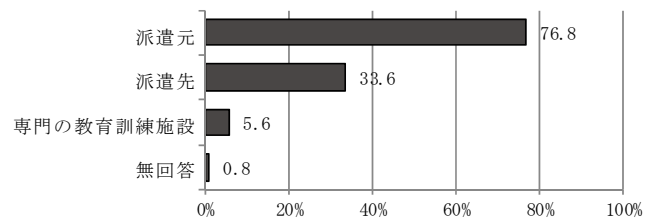

(働きはじめてから)

○教育訓練を受けた場所は、「派遣先」が77.1%で最も多く、次いで「派遣元」(24.8%)、「専門の教育訓練施設」(5.9%)となっている。

教育訓練を受けた場所<働きはじめてから> (n=153、複数回答)

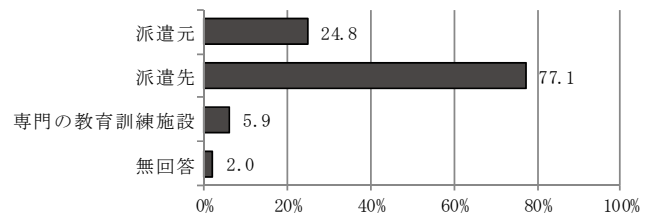

(2) 教育訓練の内容と受講料負担等 【第 248~249 表】

①教育訓練の内容 (複数回答)

○教育訓練の内容については、「業務に関する専門的技術・知識」が38.5%で最も多く、次いで「パソコン・OA機器操作」(17.6%)、「一般常識・マナー」(17.4%)となっている。

教育訓練の内容 (n=374/H26、n=720/H18、複数回答)

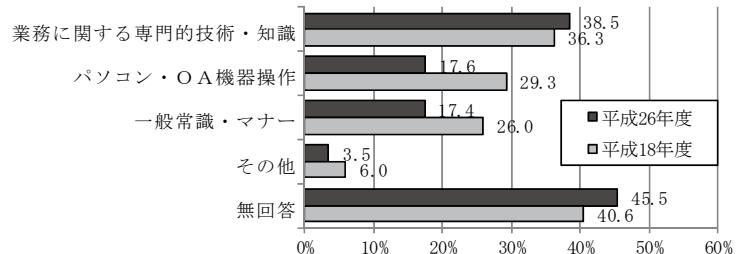

②受講料負担及び受講中の賃金補償

- 「受講料本人負担」をみると、各内容とも「本人負担無し」が過半数を超えており、特に「業務に関する専門的技術・知識」は9割近くとなっている。
- 「賃金補償」の有無をみると、「業務に関する専門的技術・知識」が約6割、「一般常識・マナー」が約5割、賃金補償が有りとなっている。

教育訓練内容別の受講料負担及び受講中の賃金補償の有無 (n=374/H26)

	件数 (件)	受講料本人負担				賃金補償			
		有	一部有	無	無回答	有	一部有	無	無回答
業務に関する専門的技術・知識	144	8.3	2.1	88.9	0.7	59.7	8.3	28.5	3.5
パソコン・OA機器操作	66	3.0	6.1	68.2	22.7	42.4	6.1	45.5	6.1
一般常識・マナー	65	1.5	0.0	78.5	20.0	50.8	7.7	36.9	4.6
その他	13	7.7	0.0	53.8	38.5	7.7	0.0	84.6	7.7

教育訓練内容別の受講料負担及び受講中の賃金補償の有無 (n=720/H18)

	件数 (件)	受講料本人負担				賃金補償			
		有	一部有	無	無回答	有	一部有	無	無回答
業務に関する専門的技術・知識	261	6.9	1.5	91.2	0.4	50.6	7.7	37.5	4.2
パソコン・OA機器操作	211	9.5	3.8	86.7	0.0	34.1	7.6	53.6	4.7
一般常識・マナー	187	2.7	1.6	94.7	1.1	42.2	5.3	46.0	6.4
その他	43	4.7	2.3	93.0	0.0	51.2	0.0	41.9	7.0

③受講したい教育訓練の内容（複数回答）

- 受講したい教育訓練の内容については、「現在登録している職種に関連する、最新・高度な内容のもの」が39.8%で最も多く、次いで「一般的なパソコン・OA機器操作」(25.4%)、「どの職場でも活用できる一般常識・マナー」(21.1%)となっている。

受講したい教育訓練の内容 (n=374、複数回答)

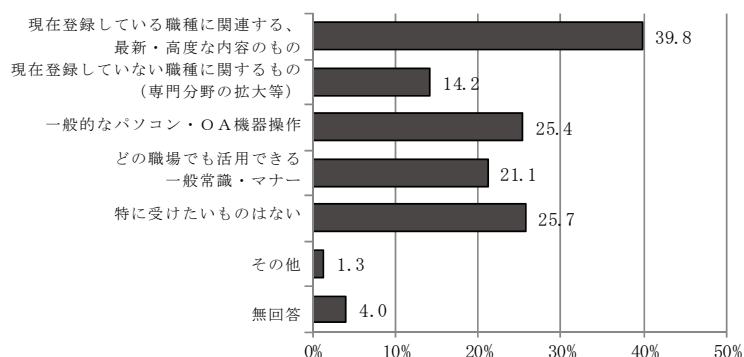

12. 紹介予定派遣の利用

(1) 紹介予定派遣の利用希望

【第250表】

○紹介予定派遣の利用については、「わからない」(44.4%)が最も多く、次いで「利用したい」(37.2%)、「利用したくない」(14.4%)となっている。

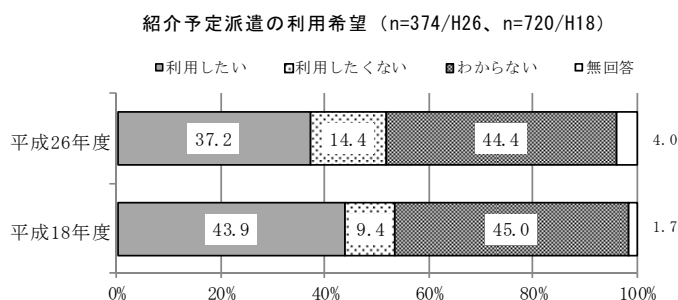

(2) 紹介予定派遣を利用したい理由【第251表】

○紹介予定派遣を利用したい理由としては、「正社員登用の可能性があるから」(45.3%)が最も多く、次いで「派遣先との直接雇用の可能性があるから」(30.2%)、「派遣先の状況を確認できるから」(10.1%)となっている。

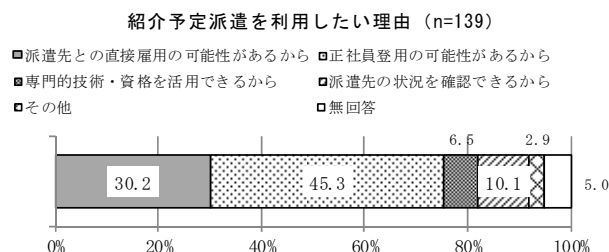

(3) 紹介予定派遣を利用したくない理由【第252表】

○紹介予定派遣を利用したくない理由としては、「直接雇用時の条件が未確定だから」(25.9%)、「様々な職場、職種で経験を積みたいから」(16.7%)、「直接雇用されるとは限らないから」(9.3%)となっている。

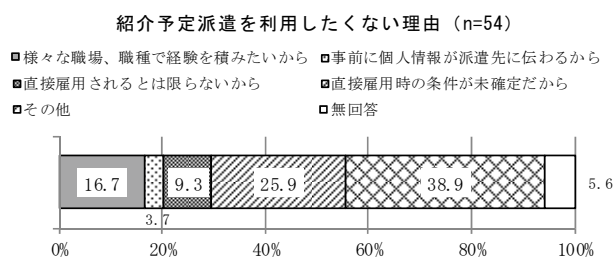

※紹介予定派遣とは、労働者派遣のうち、派遣元事業主が、派遣労働者・派遣先に対して職業紹介を行う（ことを予定している）もので、派遣先事業主と派遣労働者の合意があれば、派遣終了後に直接雇用へ移行する制度です。

13. 直接雇用制度

(1) 直接雇用制度（受入期間制限ありの場合）【第253表】

○受入期間に制限がある業務について、派遣受入期間制限に抵触する日以降も派遣労働者を使用しようとする場合、派遣先は派遣労働者に対し労働契約を申し込む義務がある。

このことを「知っている」は52.4%となっている。

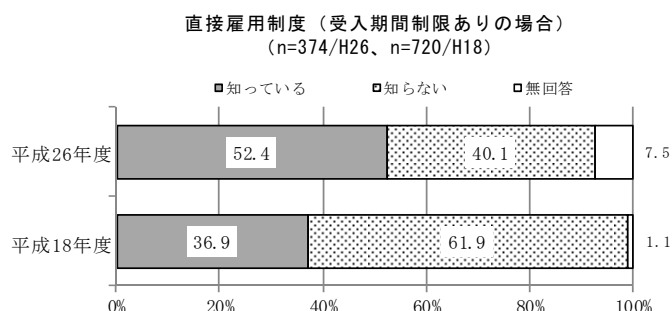

(2) 直接雇用制度（受入期間制限なしの場合）【第254表】

○受入期間に制限がない業務について、派遣労働者を3年を超えて働かせ、かつ同じ業務について募集・採用をする場合は、その派遣労働者に労働契約を申し込む義務が発生する。

このことを「知っている」は46.5%となっている。

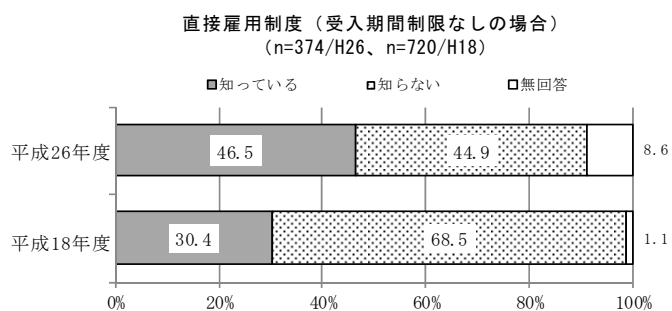

(3) 現在の派遣先から直接雇用を申し込まれたら【第255表】

○派遣先から直接雇用を申し込まれた場合の対応としては、「契約社員等正社員以外でも応じる」(35.8%)が最も多く、次いで「正社員採用ならば応じる」(33.7%)、「直接雇用には応じない」(24.6%)となっている。

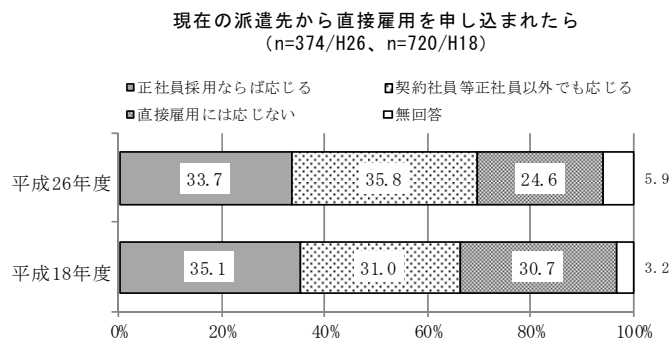

(年代別)

○年代別にみると、「正社員採用ならば応じる」は30歳代以下で4割となっており、年代が高くなるにつれて割合は低くなっている。

○60歳以上では、「直接雇用には応じない」が4割台半ば近くとなっている。

現在の派遣先から直接雇用を申し込まれたら年代別 (n=374)

	件数 (件)	正社員採用な らば応じる	契約社員等正 社員以外でも 応じる	直接雇用には 応じない	無回答
10～20歳代	42	40.5	35.7	23.8	0.0
30歳代	116	40.5	37.1	19.0	3.4
40歳代	124	36.3	29.8	25.8	8.1
50歳代	47	23.4	53.2	19.1	4.3
60歳以上	39	12.8	28.2	43.6	15.4

14. 無期転換ルール

(1) 無期転換ルールについて【第256表】

○無期転換ルールについては、「知っている」が38.2%、「知らない」が58.0%となっている。

無期転換ルールについて (n=374)

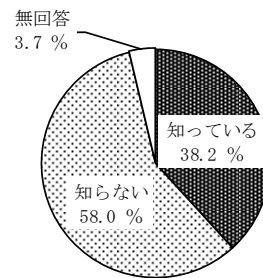

(2) 無期転換ルールの利用意向【第257表】

○無期転換ルールの利用については、「条件によっては利用したい」(51.0%)、「利用したい」(18.2%)と7割近くの人が利用意向を示している。

無期転換ルールの利用意向 (n=143)

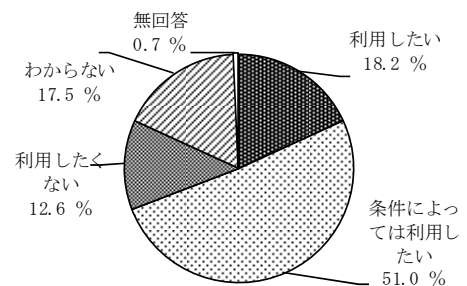

※無期転換ルールとは、労働契約法の改正により、平成25年4月1日以後に開始又は更新した有期労働契約の通算契約期間が5年を超える場合に、労働者から申し込みがあれば、無期労働契約に転換するものです。

(年代別)

○年代別でみると、50歳代では「利用したい」が3割程度、「条件によっては利用したい」が7割となっている。

無期転換ルールの利用意向<年代別> (n=143)

	件数 (件)	利用したい	条件によっては 利用したい	利用したくない	わからない	無回答
10～20歳代	16	18.8	50.0	18.8	12.5	0.0
30歳代	44	13.6	56.8	6.8	22.7	0.0
40歳代	51	19.6	49.0	9.8	21.6	0.0
50歳代	17	29.4	70.6	0.0	0.0	0.0
60歳以上	15	13.3	20.0	46.7	13.3	6.7

15. 派遣先正社員との比較

(1) 仕事内容、仕事量の派遣先正社員との比較【第258表】

○仕事内容と労働時間等の仕事量を正社員と比べると、「仕事の質も仕事量も正社員と同等以上である」(21.9%)が最も多く、次いで「仕事の質は正社員と同等以上だが、仕事量は正社員より少ない」(20.1%)、「仕事の質も仕事量も正社員に及ばない」(19.8%)となっている。

仕事内容、仕事量の派遣先正社員との比較 (n=374)

- 仕事の質も仕事量も正社員と同等以上である
- ▨ 仕事の質は正社員と同等以上だが、仕事量は正社員より少ない
- ▧ 仕事の質は正社員に及ばないが、仕事量は正社員と同等以上である
- ▩ 仕事の質も仕事量も正社員に及ばない
- 比較する正社員がない
- 無回答

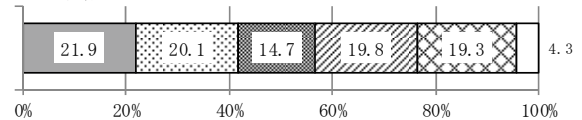

(2) 同じ仕事をする派遣先正社員と比較した処遇面での格差【第259表】

○同じ仕事をする正社員と処遇面の格差があると回答した人の具体的な項目を比較すると、「賃金格差」が82.5%で最も多く、次いで「福利厚生格差」(58.5%)、「休暇制度格差」(48.6%)となっている。一方、格差があると回答した人は、「同じ条件にしてほしい」よりも「立場上やむを得ない」と思っている人が各項目とも多くなっている。

派遣労働者の処遇の格差 (n=212)

	格差がある			格差はない と思う	無回答
		同じ条件に してほしい	立場上やむ を得ない		
賃金格差	82.5	25.9	56.6	16.5	0.9
休暇制度格差	48.6	20.3	28.3	46.2	5.2
福利厚生格差	58.5	21.7	36.8	35.4	6.1
執務環境格差	39.2	18.4	20.8	54.7	6.1
上司の対応	42.0	17.5	24.5	52.8	5.2

16. 派遣元会社への要望（2つまで回答）【第260表】

（全体）

○派遣元会社への要望は、「賃金制度の改善・アップ」が58.6%で最も多く、次いで「継続した仕事の確保」（49.7%）となっている。

（年代別）

○50歳代以下では、「賃金制度の改善・アップ」が最も多く、60歳代以上では「継続した仕事の確保」が最も多くなっている。

派遣元会社への要望<年代別>（n=374/H26、n=720/H18、2つまで回答）

	継続した仕事の確保	賃金制度の改善・アップ	年次有給休暇のとりやすさ	労働・社会保険への加入	健康管理制度の充実	福利厚生制度の充実	教育訓練の充実	苦情・要望等への迅速な対応	派遣スタッフ相互の交流	派遣先労働者との均衡待遇	特になし	その他	無回答
平成18年度	44.2	64.3	13.8	4.9	7.6	11.5	11.4	13.2	4.0	0.0	0.0	3.5	3.8
平成26年度	49.7	58.6	7.5	1.9	3.7	6.7	4.3	2.4	2.7	6.1	11.2	1.9	5.6
10～20歳代	54.8	64.3	4.8	2.4	4.8	11.9	2.4	4.8	2.4	9.5	11.9	2.4	0.0
30歳代	44.8	66.4	10.3	1.7	4.3	9.5	4.3	4.3	2.6	4.3	7.8	2.6	1.7
40歳代	50.8	55.6	8.1	2.4	1.6	4.8	6.5	0.8	2.4	6.5	10.5	2.4	8.9
50歳代	59.6	63.8	4.3	0.0	4.3	2.1	4.3	0.0	2.1	6.4	10.6	0.0	8.5
60歳以上	35.9	28.2	5.1	2.6	7.7	5.1	0.0	2.6	5.1	5.1	25.6	0.0	10.3

17. 今後希望する働き方【第261表】

（全体）

○今後希望する働き方については、「できれば正社員として働きたい」が、41.2%で最も多く、次いで「今のところはっきりしない」（25.7%）、「派遣の仕事をもっと続けていきたい」（19.0%）となっている。

今後希望する働き方（n=374）

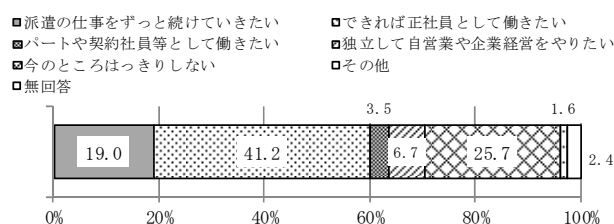

（年代別）

○60歳以上では「できれば正社員として働きたい」の希望は少なく、「派遣の仕事をもっと続けていきたい」が最も多くなっている。

○10～20歳代では「できれば正社員として働きたい」が5割台半ばとなっている。

今後希望する働き方<年代別>（n=374）

	件数 (件)	派遣の仕事をもっと続けていきたい	できれば正社員として働きたい	パートや契約社員等として働きたい	独立して自営業や企業経営をやりたい	今のはっきりしない	その他	無回答
10～20歳代	42	11.9	54.8	2.4	4.8	21.4	0.0	4.8
30歳代	116	13.8	42.2	4.3	6.9	29.3	1.7	1.7
40歳代	124	18.5	42.7	2.4	7.3	27.4	0.0	1.6
50歳代	47	27.7	40.4	2.1	12.8	14.9	0.0	2.1
60歳以上	39	30.8	17.9	7.7	0.0	28.2	10.3	5.1

(家計中心者別)

○どの区分も「できれば正社員として働きたい」が最も多くなっている。

○家計中心者が「配偶者」では、「派遣の仕事をもっと続けていきたい」とする割合がやや多くみられる。

今後希望する働き方<家計中心者> (n=374)

	件数 (件)	派遣の仕事 をもっと続 けていき たい	できれば正 社員として 働きたい	パートや契 約社員等と して働きた い	独立して自 営業や企業 経営をや りたい	今のところ はっきりし ない	その他	無回答
本人自身	184	19.6	41.3	1.6	7.1	25.0	1.6	3.8
配偶者	88	25.0	31.8	5.7	8.0	27.3	2.3	0.0
親	40	10.0	52.5	5.0	5.0	22.5	0.0	5.0
本人自身と家族の双方	54	14.8	46.3	5.6	5.6	25.9	1.9	0.0

※回答数が「3 サンプル以下」は掲載していない。

(子の年齢別)

○「小学校入学前の子がいる」では「できれば正社員として働きたい」が6割となっている。

今後希望する働き方<子の年齢別> (n=91)

	件数 (件)	派遣の仕事 をもっと続 けていき たい	できれば正 社員として 働きたい	パートや契 約社員等と して働きた い	独立して自 営業や企業 経営をや りたい	今のところ はっきりし ない	その他	無回答
小学校入学前の子がいる	13	0.0	61.5	0.0	0.0	38.5	0.0	0.0
小学生の子がいる	14	14.3	35.7	14.3	14.3	21.4	0.0	0.0
中学生以上の子がいる	50	30.0	26.0	6.0	8.0	22.0	6.0	2.0
無回答	14	14.3	57.1	14.3	0.0	14.3	0.0	0.0

18. 行政への要望 (2つまで回答) 【第262表】

○行政への要望は、「派遣契約期間制限の緩和」が46.0%で最も多く、次いで「派遣のイメージアップ」(25.1%)、「公的技能評価、資格制度の確立・充実」(17.9%)、「労働・社会保険加入の促進」(15.8%)となっている。

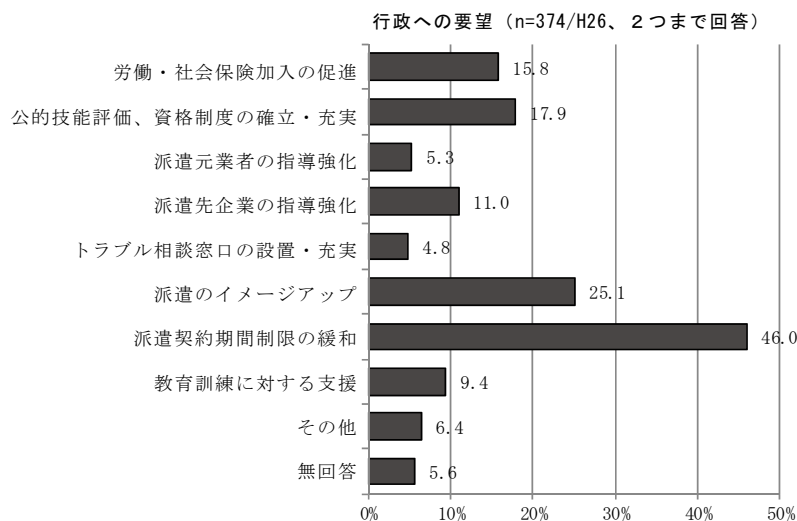

19. 労働組合への加入

(1) 加入の有無【第263表】

○労働組合への加入の有無については、「加入していない」が82.9%で8割強を占めている。

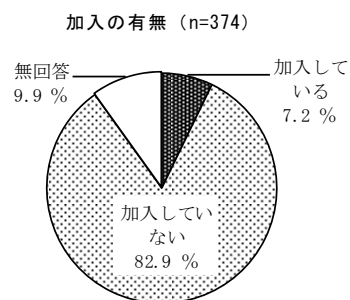

(2) 加入している組合【第264表】

○加入している労働者の組合については、「派遣元の労働組合」が81.5%で8割強を占めている。

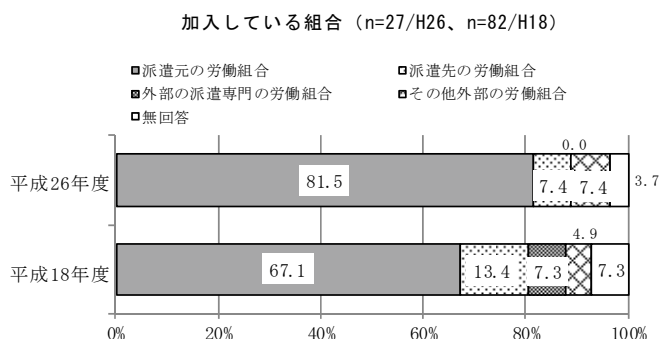

(3) 加入したい組合【第265表】

○加入していない労働者の希望する組合については、「よくわからない」が52.9%で過半数を超え、「労働組合には加入したくない」が17.7%となっている。

○加入したい組合としては、「派遣先の労働組合」(6.5%)、「派遣元の労働組合」(5.8%)、「外部の派遣専門の労働組合」(5.2%)となっている。

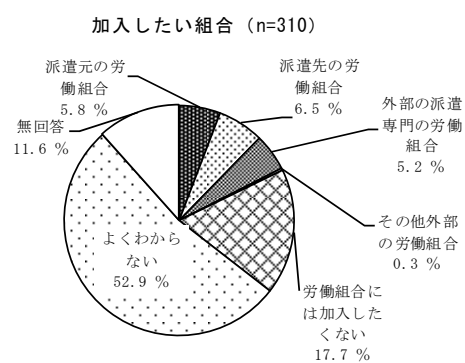

20. 自由意見

※（ ）内は（従事する業務、年齢）

20-1 労働条件についての要望・意見

- 直接雇用や無期契約にする方向でも、結果は時給等待遇は変わらず勤務をつづける事となるので、良い環境、求めている環境とは違うような気がします。正社員雇用の推奨を薦めてほしいと思います。（40歳代、事務用機器操作）
- 派遣労働法の中身が実際に働いている派遣の私たちにまで届かない。ころころ変わり分かりづらい。もっと公にして欲しい。（40歳代、一般事務）
- 大学卒業後46年間ずっと同じ会社で働いてきた。部署はあちこち変わったが、一貫して電気技術の分野であった。それを資産として働いているので、働く形態は何でもよい。給料も満足している。（60歳以上、機械設計）
- 正社員と派遣者で同一能力ならば、同一賃金とする事を望みたい。（60歳以上、その他）
- 派遣で身分が固定化するような施策はやめてほしい。不安定な生活では、結婚・子育てなど考えづらくなる。以前の日本型雇用も見直すべきでは。（30歳代、その他）
- 派遣という身分から、正社員化になれるように見せかけておいて、やっぱり企業にとって都合のいい存在としておきたいという考えが見えるので、おかしな法案を通そうとしていると思う。理不尽さを感じる。（30歳代、財務処理）
- 元々の職業と異なる職種で働いています。時間通り仕事ができるのはとても楽なことだと実感しました。（50歳代、財務処理）
- 税金を少なくしてほしい。（30歳代、貿易）
- 正社員と派遣社員の賃金の格差が大きすぎる（40歳代、事務用機器操作）
- 派遣労働で働くのは構わないが失業時の事を考えると消費はなるべく控えるように生活してます。非正規と正規との格差が社会に対する憎悪にならない事を祈りたいです。（30歳代、不明）
- なぜ交通費の支給が無いのか？たいして仕事量も変わらず同じ職種でも東京都内の時給が高い事に不満（40歳代、案内・受付）
- 交通費の支給がないので支給希望。（40歳代、テレマーケティングの営業）
- 身分の保証もなく、期間も短いなど不利な条件にもかかわらず、なぜ賃金が低いのか分かりません。特に自分の場合は正社員でも持っていない人がある資格を採用条件に求められたので、少し疑問です。（30歳代、事務用機器操作）
- 派遣を続けていても、目に見える資格が無いいため、新しい仕事を見つける際困ること。派遣から社員登用につながるよう、行政が企業にもっと働きかけてほしい。登録派遣でも月給制や賞与があると良いと思う。（30歳代、事務用機器操作）
- 正社員として働きたいけれど体をこわしたので無理ですが、派遣という働き方がその受け皿であるなら契約期間の規制緩和はしてほしい。（今働いているところが気に入っている）一方で特に家計中心者が派遣で正社員と同じ仕事をしているのに規制緩和されると派遣先の逃げ道になるが深刻な問題なのはわかる。本当は全部正社員で時短とかは待遇に差がある方がいい。「ずっと派遣」の子と話しているとどれほど待遇差があるか具体的に知らないし見当もついでいない子が多い。（40歳代、一般事務）
- 派遣社員にも業績に合わせて少しでもいいので賞与がほしい。（30歳代、テレマーケティングの営業）

- 短時間の派遣で、また他の働き方と組み合わせているので（幼稚園の補助（週6時間）…派遣+ベビーシッター} 1社（契約を結んだ上での紹介）（週4時間）+社会福祉法人の登録ヘルパー（介護）} 1法人（週7時間）派遣労働については何も意識していませんでした。解り易くケース別記載有る冊子等あれば読みたいです。（50歳代、その他）
- 派遣で15年働いて来ました。下請け業者と同じでも構わないのですが、正社員で能力が低いのを見るたびに「働いてお金をもらうために」生きている自分が損をしている気分になります。まあそれが嫌で派遣が長いのですが、代打、代走守備固めの感じで日々暮しています。「仕事のプロ」として、長く渡り歩くつもりです。（50歳代、営業）
- 同じ職場に3年以上在籍できないという新しい制度は、派遣先、派遣社員共に利点があるのか疑問です。1人前に仕事ができるまで特に特種な業務についている者としては、2年の間に一連の作業対応を1人でできるようになります。また社内でのコミュニケーションが重要な仕事をしている身としては、やっとな慣れた頃満3期間となるということをくり返しては、スキルアップもできません。また年齢を考慮して頂けるならば、満了後また仕事がすぐ見つかるかという不安もつきまといまいます。直接雇用（社員）を全ての企業がしてくれるとは限りません。現場を不安にさせるような法律にしないで頂きたいです。（30歳代、一般事務）
- ボーナスが出るといいなあと思います。（40歳代、事務用機器操作）
- 直接雇用にすると言われ、今より時給が半額になりボーナスで穴埋めして、派遣の時より少し下がるという条件で期間の定めがある契約を提示された。あまりに労働者の立場が弱いと痛感させられた。契約自由とはいえ、歯止めが必要だ。（30歳代、事務用機器操作）
- 正社員よりも派遣の方が労働時間が多いのに給料が安いのはおかしい（同じ内容と仕事量にも関わらず）（30歳代、一般事務）
- 一般的な派遣労働に関するイメージの悪さに驚くことがある。自分は特に不満はない。自ら選んでこの立場にいる。だから自分は恵まれているのだと思う。（30歳代、情報処理システム開発）
- 現在の業務に就業して10年以上になります。派遣元が派遣先の関連会社（グループ会社）ということもあり、とても働きやすい環境です。今の会社（派遣先）は異動が多く全国に部署があるため、正社員を希望していません。（何度かお話をいただきましたが断わっています）今、派遣法が気になります。派遣といっても私のように希望して長期で働いている派遣もいますので、ひとくくりにしなくて、短期の方とは区別して考慮していただけると嬉しいです。（30歳代、事務用機器操作）
- 契約社員より自分の方が多く作業を振られ、契約社員にうとまれる。（30歳代、情報処理システム開発）
- 交通費支給を会社の義務にして頂きたいです。（30歳代、物の製造）
- 何年働いても、稼働量は増える一方に対し、賃金他一円も上がりません。5年間昇給はありません。支払いの方が増えるだけなのでとても生活が苦しいですが、働けば働くだけ身動きがとれなくなるのが現状の政事です。（50歳代、秘書）
- 「派遣」と「年金」の関係についてはどうなのでしょう。派遣としてでも生きていけるようになればいいと思います。（40歳代、軽作業）
- 派遣スタッフは弱い立場です。働く意欲のある人が働き続けることができる制度ができる事を強く希望します。（50歳代、一般事務）

20-2 派遣元、派遣先会社に対する要望・意見

- 労働基準の問題より添乗員給与は時給制となったが、飛行機に乗っている間や全くとれない日々の休憩時間をカットされるのはおかしい。（40歳代、添乗）
- 職場の人間関係に悩んでいます。また、1年半勤めているのですが、今更になって「やり方を変えてくれ！仕組みを1からつくれ！」と言われました。派遣とそれ以外の線引きがわかりません…（30歳代、営業）

- 交通費は、実際の契約上は「時給に含まれる」と記載されている事が多いが派遣元の求職欄（webなどの）には記述がないことが殆んどです。例えば 1,680 円の時給で交通費 15,000 円なら実質 1,572 円の時給という事になります。交通費は住まいの場所により人にばらつきがあり、よって同じ派遣先に派遣されている（同じ）派遣元の社員と時給が違ってしまふことになります。交通費支給、これだけでも大分生活費に還元でき助かります。そもそも交通費は収入にはなりません。必要経費です。派遣元の絶対支給にして派遣元の求人募集項目の時給は交通費の経費を考慮して載せるべきです。（30 歳代、書籍等の制作・編集）
- 派遣元の上司も派遣先の上司もやさしい方なので良いのですが、派遣先の一部の社員はこちらの予定や休日を無視して仕事を依頼して来ます。派遣先の上司が注意してくれますが、そういう方は派遣だから無理に仕事をさせてもかまわないと思ってる感じです。派遣の地位が向上すると良いと思います。（40 歳代、ファイリング）
- 派遣先の上司でも知識のある人とそうでない人がいるので、分からない事があつたら誰にでも質問できるように、知識の統一をしてほしい。知識がない上司はそれをいい事に面倒な質問回答をしないでいいと思っているのが、業務知識を勉強しようとしません。またそういう上司は、自分が分からないと思うとすぐ別室へ消えて行ってしまう。そのわりにはつねに上から目線で物を言います。人によって態度を変えるのでそういう所を見ると嫌気がさします。職場はいい意味でも悪い意味でも大人だから、そういう人だと分かっているけど、誰も何も注意しようとしていません。（30 歳代、テレマーケティングの営業）
- 一週間先の仕事予定すらわからない状態で前日の出勤してほしいだの、翌日は休みだの突然言われても困る。社員の方が休みも多く仕事内容も派遣の方がハードです。社員の方が先に帰宅してるし、派遣より社員の方がもっと頑張るべきだと思う。残業も強制だし、何時間かさえ知らされないし、不満だらけです。（20 歳代、その他）
- スキルに合ったポジション、業務賃金を。指導する側にいるにもかかわらず、その業務を遂行できないのにSVとして採用しつづけるのはどうかと思う。スタッフから声を上げて変わらぬ。派遣元の収支に係わるのかもしれないが、何の為に派遣という形態なのか？（40 歳代、一般事務）
- 派遣先に対して積極的な働きかけはしてもらってない。先の事を考えるとなかなか実際には動きにくい。営業アシスタントをしているが、営業経験のない正社員と組むことがあった。相手に知識が無いため、普通以上のやり取りが必要、時に社内の手続きなどを指導しないとイケない事があり、契約には社員教育は入っていないため、又、自分自身が社員で無いため、「この教え方でいいのだろうか？」と常に疑問を持ちながらのやりとりで複雑な気持ちだった。女性正社員で当方と同じ立場の人もいたので尚更。（40 歳代、営業）
- 派遣先も経費を押さえているのは解りますが、時給の値上げをしようなら、契約満了で打ち切られる様な心配！！派遣元も派遣先が上げてくれないので上げられないと 15 年位時給は上がりません。ならせめて交通費を出すなどして欲しい。実働 7H→8H認めて欲しい。1 人暮らしの人は結構きついです。税金も高いので。（50 歳代、ファイリング）
- 決まった仕事しか与えてもらえないこと。（30 歳代、広告デザイン）
- 交通費等の実費については、支払ってほしい。1 日？円と一くくりの支払い方はおかしいと思う。昼食は食べても食べなくても 1 回 400 円の支払わなくては行けなくて、正社員は半額の 200 円と差別があります。（60 歳以上、物の製造）
- 現在の派遣先はパートタイムで 1 年半フルタイム勤務に変わりもうすぐ丸 4 年になりますが、この期間（フルタイム）時給は 1 円も上がっていません。（仕事の量、内容は社員並みに増えています）派遣元に相談しても派遣先の方から「時給を上げるのは難しい」とか「この時給なら募集すればすぐに人が来ますよ」と言われるかもしれませんと言われました。このまま派遣で働いていてもモチベーションが上がらないので、派遣先の正社員として働きたいと言う気持ちになっていますが、アンケートの（25-2）にあるように派遣元に申し出ても「派遣先がOK出さなければ…」と曖昧にされ、派遣先に話しても「前例がないから…」と言われました。これ以上強く申し出たら派遣を終了させられてしまうかと思うと、今の条件に納得が出来ないなら自ら辞めるべきなのか悩んでいます。ちなみに派遣先でフルタイム勤務は私 1 人です。（40 歳代、一般事務）

- いつのまにか派遣に関する法が変わっていたりするが、派遣元も先も特に説明がないし、知らないことが多く損をすることもあるのかなと感じる。もっとわかりやすくできること、できないことをしれたら良い（30歳代、テレマーケティングの営業）
- （派遣先の部署の）社員の方がほぼ全員心身共に虚弱で、仕事に対する意識及び能力が低い。ただ、社員としてのプライドが高く、常に上からの態度で接していること。（40歳代、書籍等の制作・編集）
- 派遣社員にも賞与・一時金などをあててほしい。（40歳代、通訳、翻訳、速記）
- 日替り派遣の現状をもっと良く国の方々が把握してほしいです。当日の朝に内容もわからず、いきなり仕事をさせられます。もちろん研修など、あるはずがありません。本人にも問題はありますが、派遣先の対応もどうかと思います。（40歳代、軽作業）

20-3 派遣制度に対する要望・意見

- 現在の派遣先事業所は、派遣法を正規社員保護のために解釈しているという印象を否めない。同一派遣先への派遣が3年を超える場合、直接雇用の申入れが義務付けられている為に3年を超えない様管理されている。派遣先部署で実績を挙げ、派遣先から評価を受けているにもかかわらず、3年で打ち切れ、期間を空けても同一本人を指名できないという規制が邪魔する。中途雇用の制度がなく直接雇用の契約社員等の制度もない企業の場合、直接雇用の申入れ自体があり得ないので、実態と法規制の矛盾が生じている。中途採用等のない企業に対しては、契約期間の制限を緩和する等の措置を講じて頂きたい。（50歳代、一般事務）
- そもそもの派遣がパートやバイトと変わらない。スキルのあるバイト。派遣するなら国や自治体がやるべきであって、民間にやらせるのが間違い。（40歳代、財務処理）
- 派遣は即戦力があたりまえ…という観念があると思います。しかし学生卒業してどこにも正社員として働いたことがない子にそれを望むのは無謀だと思うのですが、教育者はいなく言わば野放し状態。ゆとり世代で片付けられてしまい、なかなか覚えられない責任感がなさすぎの状態。それを自分が全て尻ぬぐいの毎日。こんな為に派遣登録したのではないのに大変困っております。社員も見て見ぬふり…仕事ができない高給取りが多く、若手が少ない職場、未来が大変心配です。（30歳代、一般事務）
- 一年以上同じ派遣先で就業しているなら、派遣元の正社員となり、固定給などの同等の条件になるようにしてもらいたい。（30歳代、機械設計）
- 現在の働き方で満足しているが、3年経つと派遣としては、同仕事を派遣スタッフとしてできなくなるのが不思議である。誰もが正社員や無期雇用を望んでいるわけではないと思う。（40歳代、案内・受付）
- ずっと長く派遣で働きたい人はたくさんいます。わざわざ職場を変えなくても、同じ職場で長く働きたいという派遣はたくさんいます。どうか3年で契約を打ち切るようなことはしないで下さい。新しい職を探すのは大変ですし、環境に慣れるのには時間がかかります。主婦をしているので派遣→契約社員になり残業時間や負担が増えるのも困るのです。（40歳代、事務用機器操作）
- 私が現在行っている派遣添乗員（旅行会社等へ派遣されツアーの管理を行う）の国としての基準が大変曖昧です。基準が曖昧なため、仕事内容も曖昧、待遇、休暇、福利厚生など全てが曖昧で、その負担は我ら労働者のボランティア労働の上になりたっています。まずは、国がキチンと実態を把握頂き、良い方向へ一日も早く改善されることを望む。キチンとした基準をつくってほしい。（40歳代、添乗）
- 通算契約期間が5年を超える前に派遣先が更新されないことになるのではと不安を感じています。（50歳代、不明）
- 派遣法の改正で3年になる案ですが、現在の派遣先で長期で仕事ができると思っていたので、年齢的にも3年で次の仕事を見つけるのは、困難になるのではと不安でたまらない。直雇用だと生活ができないくらい給与までさがるのと事で、現状のままが安定しているのに、改正されると働きずらくなると思います。（40歳代、事務用機器操作）

第 5 章 統計表

派遣元調査

(上段：実数 下段：%)

【第17表】

H26年度 全体	間4 派遣業務について 最も売上の多い業務														その他	細回答								
	情報処理システム開発	機械設備設置	放送機・放送機組立	放送機・放送機組立	放送機・放送機組立	放送機・放送機組立	放送機・放送機組立	放送機・放送機組立	放送機・放送機組立	放送機・放送機組立	放送機・放送機組立	放送機・放送機組立	放送機・放送機組立	放送機・放送機組立										
147	147	16	6	4	10	5	1	1	4	3	5	6	2	3	9	9	9	10	4	10	4	12	41	57
29人以下	147	16	6	4	10	5	1	1	4	3	5	6	2	3	9	9	9	10	4	10	4	12	41	57
30～99人	100.0	10.9	4.1	2.7	6.3	3.4	0.7	0.7	2.7	2.0	1.3	1.5	0.7	0.7	2.3	2.3	2.3	2.7	2.7	2.7	2.7	2.7	2.7	2.7
100～299人	100.0	17.7	0.1	0.1	1.1	1.3	0.2	0.9	1.2	0.1	1.3	1.5	0.2	1.8	2.7	2.7	2.7	3.6	3.6	3.6	3.6	3.6	3.6	3.6
300～499人	100.0	14.9	1.5	0.1	1.5	1.5	0.1	1.5	1.5	1.5	1.5	1.5	0.1	1.5	1.5	1.5	1.5	3.6	3.6	3.6	3.6	3.6	3.6	3.6
500～999人	100.0	8.3	4.2	0.1	4.2	4.2	0.1	4.2	4.2	4.2	4.2	4.2	0.1	4.2	4.2	4.2	4.2	12.5	12.5	12.5	12.5	12.5	12.5	12.5
1000人以上	100.0	0.1	5.9	0.1	5.9	5.9	0.1	5.9	5.9	5.9	5.9	5.9	0.1	5.9	5.9	5.9	11.8	11.8	11.8	11.8	11.8	11.8	11.8	11.8
無回答	100.0	0.1	5.6	0.1	5.6	5.6	0.1	5.6	5.6	5.6	5.6	5.6	0.1	5.6	5.6	5.6	14.3	14.3	14.3	14.3	14.3	14.3	14.3	14.3

H26年度 全体	間4 派遣業務について 少しでも売上のある業務														その他	細回答								
	情報処理システム開発	機械設備設置	放送機・放送機組立	放送機・放送機組立	放送機・放送機組立	放送機・放送機組立	放送機・放送機組立	放送機・放送機組立	放送機・放送機組立	放送機・放送機組立	放送機・放送機組立	放送機・放送機組立	放送機・放送機組立	放送機・放送機組立										
147	147	16	6	4	10	5	1	1	4	3	5	6	2	3	9	9	9	10	4	10	4	12	41	57
29人以下	147	16	6	4	10	5	1	1	4	3	5	6	2	3	9	9	9	10	4	10	4	12	41	57
30～99人	100.0	10.9	4.1	2.7	6.3	3.4	0.7	0.7	2.7	2.0	1.3	1.5	0.7	0.7	2.3	2.3	2.3	2.7	2.7	2.7	2.7	2.7	2.7	2.7
100～299人	100.0	17.7	0.1	0.1	1.1	1.3	0.2	0.9	1.2	0.1	1.3	1.5	0.2	1.8	2.7	2.7	2.7	3.6	3.6	3.6	3.6	3.6	3.6	3.6
300～499人	100.0	14.9	1.5	0.1	1.5	1.5	0.1	1.5	1.5	1.5	1.5	1.5	0.1	1.5	1.5	1.5	1.5	3.6	3.6	3.6	3.6	3.6	3.6	3.6
500～999人	100.0	8.3	4.2	0.1	4.2	4.2	0.1	4.2	4.2	4.2	4.2	4.2	0.1	4.2	4.2	4.2	4.2	12.5	12.5	12.5	12.5	12.5	12.5	12.5
1000人以上	100.0	0.1	5.9	0.1	5.9	5.9	0.1	5.9	5.9	5.9	5.9	5.9	0.1	5.9	5.9	5.9	11.8	11.8	11.8	11.8	11.8	11.8	11.8	11.8
無回答	100.0	0.1	5.6	0.1	5.6	5.6	0.1	5.6	5.6	5.6	5.6	5.6	0.1	5.6	5.6	5.6	14.3	14.3	14.3	14.3	14.3	14.3	14.3	14.3

派遣元調査

(上段：実数 下段：%)

[第17表]

業種	派遣業務について 少しでも売上のある業務																				
	合計	情報システム開発	機械設計	施設設備	建設機械	建設機械	建設機械	建設機械	建設機械	建設機械	建設機械	建設機械	建設機械	建設機械	建設機械	建設機械	建設機械	建設機械	建設機械	建設機械	
100.0	100.0	100.0	100.0	100.0	100.0	100.0	100.0	100.0	100.0	100.0	100.0	100.0	100.0	100.0	100.0	100.0	100.0	100.0	100.0	100.0	
4.1	2.1	1.1	1.1	1.1	1.1	1.1	1.1	1.1	1.1	1.1	1.1	1.1	1.1	1.1	1.1	1.1	1.1	1.1	1.1	1.1	
...

派遣元調査

(上段：実数 下段：%)

[第18表]

業種	問5 派遣契約期間				問5 派遣契約期間				問5 派遣契約期間				問5 派遣契約期間			
	6. 6ヶ月以上12ヶ月未満		7. 12ヶ月以上18ヶ月未満		8. 18ヶ月以上24ヶ月未満		9. 24ヶ月以上30ヶ月未満		10. 30ヶ月以上36ヶ月未満		11. 36ヶ月以上42ヶ月未満		12. 42ヶ月以上48ヶ月未満		13. 48ヶ月以上54ヶ月未満	
	1ヶ月未満	1ヶ月以上	1ヶ月未満	1ヶ月以上	1ヶ月未満	1ヶ月以上	1ヶ月未満	1ヶ月以上	1ヶ月未満	1ヶ月以上	1ヶ月未満	1ヶ月以上	1ヶ月未満	1ヶ月以上	1ヶ月未満	1ヶ月以上
126年度 全体	39	10.3	4	29	10	5	25	19.2	5	11	4	7	13	6	3.3	4
情報処理システム開発	100.0	3	100.0	3	100.0	3	100.0	3	100.0	3	100.0	3	100.0	3	100.0	3
機械設計	100.0	1	100.0	1	100.0	1	100.0	1	100.0	1	100.0	1	100.0	1	100.0	1
放送機器等操作	100.0	1	100.0	1	100.0	1	100.0	1	100.0	1	100.0	1	100.0	1	100.0	1
放送番組等制作	100.0	1	100.0	1	100.0	1	100.0	1	100.0	1	100.0	1	100.0	1	100.0	1
事務用機器操作	100.0	15	6.7	60	4	6.7	28	2	7	9	4	12	9	8.3	2	
通訳、翻訳、通記	100.0	2	50.0	1	100.0	1	100.0	1	100.0	1	100.0	1	100.0	1	100.0	1
夜勤	100.0	2	100.0	2	100.0	2	100.0	2	100.0	2	100.0	2	100.0	2	100.0	2
ファイリング	100.0	1	100.0	1	100.0	1	100.0	1	100.0	1	100.0	1	100.0	1	100.0	1
調査	100.0	1	100.0	1	100.0	1	100.0	1	100.0	1	100.0	1	100.0	1	100.0	1
財務処理	100.0	1	100.0	1	100.0	1	100.0	1	100.0	1	100.0	1	100.0	1	100.0	1
貿易	100.0	1	100.0	1	100.0	1	100.0	1	100.0	1	100.0	1	100.0	1	100.0	1
デモンストレーション	100.0	1	100.0	1	100.0	1	100.0	1	100.0	1	100.0	1	100.0	1	100.0	1
読書	100.0	1	100.0	1	100.0	1	100.0	1	100.0	1	100.0	1	100.0	1	100.0	1
建築清掃	100.0	1	100.0	1	100.0	1	100.0	1	100.0	1	100.0	1	100.0	1	100.0	1
建築設備運転、点検、整備	100.0	1	100.0	1	100.0	1	100.0	1	100.0	1	100.0	1	100.0	1	100.0	1
案内・受付	100.0	1	100.0	1	100.0	1	100.0	1	100.0	1	100.0	1	100.0	1	100.0	1
法廷管理等	100.0	1	100.0	1	100.0	1	100.0	1	100.0	1	100.0	1	100.0	1	100.0	1
研究開発	100.0	1	100.0	1	100.0	1	100.0	1	100.0	1	100.0	1	100.0	1	100.0	1
事務の実務補助の企画、立案	100.0	1	100.0	1	100.0	1	100.0	1	100.0	1	100.0	1	100.0	1	100.0	1
事務等の制作・編集	100.0	1	100.0	1	100.0	1	100.0	1	100.0	1	100.0	1	100.0	1	100.0	1
広告デザイン	100.0	1	100.0	1	100.0	1	100.0	1	100.0	1	100.0	1	100.0	1	100.0	1
インフラコアネットワーク	100.0	1	100.0	1	100.0	1	100.0	1	100.0	1	100.0	1	100.0	1	100.0	1
アプリケーション	100.0	1	100.0	1	100.0	1	100.0	1	100.0	1	100.0	1	100.0	1	100.0	1
04インストラクション	100.0	3	33.3	33.3	33.3	3	100.0	3	33.3	33.3	3	100.0	3	33.3	33.3	3
テレマーケティングの営業	100.0	1	100.0	1	100.0	1	100.0	1	100.0	1	100.0	1	100.0	1	100.0	1
セールスマニエアの営業	100.0	1	100.0	1	100.0	1	100.0	1	100.0	1	100.0	1	100.0	1	100.0	1
金融商品の営業	100.0	1	100.0	1	100.0	1	100.0	1	100.0	1	100.0	1	100.0	1	100.0	1
放送番組等の企画・制作	100.0	1	100.0	1	100.0	1	100.0	1	100.0	1	100.0	1	100.0	1	100.0	1
水産物等の設備運転等	100.0	1	100.0	1	100.0	1	100.0	1	100.0	1	100.0	1	100.0	1	100.0	1
一般事務	100.0	3	33.3	66.7	66.7	2	100.0	2	66.7	66.7	2	100.0	2	66.7	66.7	2
営業	100.0	1	100.0	1	100.0	1	100.0	1	100.0	1	100.0	1	100.0	1	100.0	1
販売	100.0	1	100.0	1	100.0	1	100.0	1	100.0	1	100.0	1	100.0	1	100.0	1
梱包業務	100.0	2	100.0	2	100.0	2	100.0	2	100.0	2	100.0	2	100.0	2	100.0	2
介護	100.0	1	100.0	1	100.0	1	100.0	1	100.0	1	100.0	1	100.0	1	100.0	1
医療	100.0	1	100.0	1	100.0	1	100.0	1	100.0	1	100.0	1	100.0	1	100.0	1
物の製造	100.0	1	100.0	1	100.0	1	100.0	1	100.0	1	100.0	1	100.0	1	100.0	1
その他	100.0	2	100.0	2	100.0	2	100.0	2	100.0	2	100.0	2	100.0	2	100.0	2
無回答	100.0	4	25.0	50.0	25.0	4	100.0	4	25.0	25.0	4	100.0	4	25.0	25.0	4
29人以下	100.0	3	33.3	33.3	33.3	3	100.0	3	33.3	33.3	3	100.0	3	33.3	33.3	3
30~99人	100.0	1	100.0	1	100.0	1	100.0	1	100.0	1	100.0	1	100.0	1	100.0	1
100~299人	100.0	1	100.0	1	100.0	1	100.0	1	100.0	1	100.0	1	100.0	1	100.0	1
300~499人	100.0	1	100.0	1	100.0	1	100.0	1	100.0	1	100.0	1	100.0	1	100.0	1
500~999人	100.0	1	100.0	1	100.0	1	100.0	1	100.0	1	100.0	1	100.0	1	100.0	1
1000人以上	100.0	1	100.0	1	100.0	1	100.0	1	100.0	1	100.0	1	100.0	1	100.0	1
無回答	100.0	1	100.0	1	100.0	1	100.0	1	100.0	1	100.0	1	100.0	1	100.0	1

派遣元調査

(上段：実数 下段：%)

〔第18表〕

	問5 派遣契約期間			問5 派遣契約期間			問5 派遣契約期間			問5 派遣契約期間			問5 派遣契約期間		
	1ヶ月未満	1ヶ月以上3ヶ月未満	3ヶ月以上6ヶ月未満	1ヶ月未満	1ヶ月以上3ヶ月未満	3ヶ月以上6ヶ月未満	1ヶ月未満	1ヶ月以上3ヶ月未満	3ヶ月以上6ヶ月未満	1ヶ月未満	1ヶ月以上3ヶ月未満	3ヶ月以上6ヶ月未満	1ヶ月未満	1ヶ月以上3ヶ月未満	3ヶ月以上6ヶ月未満
H26年度 全体	27	3	8	7	12	16	58	41	17	19	3	2	19	3	2
情報処理システム開発	100.0	33.3	11.1	87.5	12.5	17.1	59.3	100.0	9.8	10.2	15.1	10.2	100.0	15.1	10.2
機械設計	-	-	-	-	-	25.0	25.0	100.0	-	-	-	-	100.0	-	-
放送機器等製作	-	-	-	-	-	-	-	-	-	-	-	-	-	-	-
放送番組等制作	-	-	-	-	-	-	-	-	-	-	-	-	-	-	-
事務用機器操作	5	1	3	1	8	2	9	11	-	-	-	-	6	2	2
通訳、翻訳、筆記	100.0	20.0	60.0	20.0	100.0	34.8	39.1	100.0	-	-	-	-	100.0	33.3	33.3
翻訳	-	-	-	-	-	100.0	100.0	-	-	-	-	-	-	-	-
ファイリング	-	-	-	-	-	-	100.0	100.0	-	-	-	-	-	-	-
翻訳	-	-	-	-	-	-	100.0	100.0	-	-	-	-	-	-	-
資料整理	-	-	-	-	-	-	100.0	100.0	-	-	-	-	-	-	-
資料整理	-	-	-	-	-	-	100.0	100.0	-	-	-	-	-	-	-
貿易	1	1	1	1	1	1	1	100.0	-	-	-	-	100.0	-	-
アモニストレーション	5	3	1	100.0	1	100.0	2	100.0	-	-	-	-	-	-	-
営業	100.0	60.0	20.0	20.0	-	-	-	100.0	-	-	-	-	100.0	-	-
建築物清掃	1	-	-	-	-	100.0	2	100.0	-	-	-	-	-	-	-
建築設備運転、点検、整備	1	-	-	-	-	100.0	2	100.0	-	-	-	-	-	-	-
案内・受付	1	-	-	-	-	66.7	33.3	100.0	-	-	-	-	-	-	-
監理管理等	100.0	-	-	-	-	22.2	44.4	100.0	-	-	-	-	-	-	-
研究開発	-	-	-	-	-	100.0	1	100.0	-	-	-	-	-	-	-
事業の実施体間の企画、立案	-	-	-	-	-	7.7	11.1	100.0	-	-	-	-	-	-	-
書籍等の制作・編集	-	-	-	-	-	100.0	2	100.0	-	-	-	-	-	-	-
広報デザイン	-	-	-	-	-	-	100.0	100.0	-	-	-	-	-	-	-
インターネット	-	-	-	-	-	-	-	-	-	-	-	-	-	-	-
アプリケーション	-	-	-	-	-	-	-	-	-	-	-	-	-	-	-
OAシステム構築	-	-	-	-	-	-	-	-	-	-	-	-	-	-	-
テレマーケティングの営業	1	-	-	-	-	33.3	33.3	100.0	-	-	-	-	-	-	-
テレマーケティングの営業	100.0	-	-	-	-	33.3	66.7	100.0	-	-	-	-	-	-	-
金属製品の検査	-	-	-	-	-	87.5	7	100.0	-	-	-	-	-	-	-
放送番組等の放送員、小道具	-	-	-	-	-	12.5	8	100.0	-	-	-	-	-	-	-
放送番組等の設備運転等	-	-	-	-	-	100.0	100.0	100.0	-	-	-	-	-	-	-
一般事務	-	-	-	-	-	-	-	-	-	-	-	-	-	-	-
営業	-	-	-	-	-	-	-	-	-	-	-	-	-	-	-
販売	6	4	-	-	-	87.5	7	100.0	-	-	-	-	-	-	-
販売	100.0	66.7	16.7	16.7	-	87.5	8	100.0	-	-	-	-	-	-	-
介護	100.0	-	-	-	-	100.0	1	100.0	-	-	-	-	-	-	-
医療	-	-	-	-	-	100.0	1	100.0	-	-	-	-	-	-	-
物の製造	-	-	-	-	-	50.0	50.0	100.0	-	-	-	-	-	-	-
その他	-	-	-	-	-	-	-	-	-	-	-	-	-	-	-
その他	-	-	-	-	-	7.7	15.2	100.0	-	-	-	-	-	-	-
29人以下	7	2	16.7	50.0	16.7	3	3	100.0	14.3	71.4	14.3	14.3	100.0	14.3	14.3
30～99人	6	23.6	14.3	100.0	-	23.6	3	100.0	30.0	40.0	10.0	20.0	100.0	2.0	3.0
100～299人	3	16.7	50.0	46.7	33.3	100.0	3	100.0	11.1	33.3	44.4	11.1	100.0	33.3	66.7
300～499人	1	57.1	23.6	14.3	-	100.0	100.0	100.0	54.5	36.4	9.1	-	100.0	-	-
500～999人	2	100.0	-	-	-	100.0	100.0	100.0	-	-	-	-	100.0	-	-
1000人以上	1	-	-	-	-	50.0	50.0	100.0	-	-	-	-	100.0	-	-
無回答	100.0	-	-	-	-	100.0	3	100.0	-	-	-	-	100.0	-	-

派遣元調査

(上段：実数 下段：%)

【第18表】

	問5 派遣契約期間 15. 書類等制作・編集		問5 派遣契約期間 17. ナサイン申請		問5 派遣契約期間 18. OJシステム構築		問5 派遣契約期間 19. セールスエンジニア・多機管理		問5 派遣契約期間 20. テレマーケティングの営業	
	1ヶ月未満 実数	1ヶ月以上 実数	1ヶ月未満 実数	1ヶ月以上 実数	1ヶ月未満 実数	1ヶ月以上 実数	1ヶ月未満 実数	1ヶ月以上 実数	1ヶ月未満 実数	1ヶ月以上 実数
2006年度 全体	25	4	1	2	10	5	6	9	18	25
情報処理システム構築	100.0	4.0	8.0	20.0	28.0	1	28.0	1	30.5	42.4
機械設計	100.0	1	1	100.0	1	1	50.0	1	50.0	1
放送機器等制作	100.0	1	1	100.0	1	1	1	1	100.0	1
放送番組等制作	100.0	1	1	100.0	1	1	1	1	100.0	1
事務用機器制作	100.0	1	3	1	1	1	2	2	3	10
通訳、翻訳、運記	100.0	1	16.7	16.7	14.3	14.3	20.0	23.0	17.6	38.8
秘書	100.0	1	100.0	1	1	1	1	1	1	1
ファイリング	100.0	1	1	1	1	1	1	1	1	1
調査	100.0	1	1	1	1	1	1	1	1	1
財務処理	100.0	100.0	1	1	1	1	1	1	1	1
貿易	100.0	1	1	1	1	1	1	1	1	1
システムエンジニア	100.0	1	1	1	1	1	1	1	1	1
建築設備	100.0	1	1	1	1	1	1	1	1	1
建設設備運転、点検、整備	100.0	1	1	1	1	1	1	1	1	1
案内・受付	100.0	1	1	1	1	1	1	1	1	1
健康診断管理	100.0	1	1	1	1	1	1	1	1	1
研究開発	100.0	1	100.0	1	1	1	1	1	1	1
事業の買収管理の企画、立案	100.0	1	100.0	1	1	1	1	1	1	1
経営等の制作・編集	100.0	1	100.0	1	1	1	1	1	1	1
広告デザイン	100.0	50.0	50.0	50.0	50.0	50.0	50.0	50.0	50.0	50.0
インターネット	100.0	1	1	1	1	1	1	1	1	1
プログラマー	100.0	1	1	1	1	1	1	1	1	1
OAシステム構築	100.0	1	1	1	1	1	1	1	1	1
テレマーケティングの営業	100.0	1	50.0	1	50.0	1	1	1	1	1
セールスエンジニアの営業	100.0	1	100.0	1	50.0	1	1	1	1	1
金融商品の営業	100.0	1	1	1	1	1	1	1	1	1
放送番組の企画・制作	100.0	1	1	1	1	1	1	1	1	1
水質施設等の設備運転等	100.0	1	1	1	1	1	1	1	1	1
一般事務	100.0	1	1	1	1	1	1	1	1	1
営業	100.0	2	1	2	1	1	1	1	1	1
販売	100.0	1	1	1	1	1	1	1	1	1
総務	100.0	1	1	1	1	1	1	1	1	1
介護	100.0	1	1	1	1	1	1	1	1	1
医療	100.0	1	1	1	1	1	1	1	1	1
物の買入	100.0	1	1	1	1	1	1	1	1	1
その他	100.0	1	1	1	1	1	1	1	1	1
無回答	100.0	1	33.3	16.7	50.0	33.3	100.0	1	100.0	1
29人以下	100.0	1	1	1	1	1	1	1	1	1
30～99人	100.0	1	50.0	1	25.0	25.0	25.0	25.0	25.0	25.0
100～299人	100.0	16.7	16.7	33.3	16.7	16.7	16.7	16.7	16.7	16.7
300～999人	100.0	1	1	1	1	1	1	1	1	1
1000人以上	100.0	1	1	1	1	1	1	1	1	1
無回答	100.0	1	1	1	1	1	1	1	1	1

派遣元調査

(上段：実数 下段：%)

[第18表]

業種	問5 派遣契約期間 21. 水道施設等設備運転		問5 派遣契約期間 22. 一般事務		問5 派遣契約期間 23. 営業		問5 派遣契約期間 24. 販売		問5 派遣契約期間 25. 郵便業	
	1ヶ月未満	1ヶ月以上3ヶ月未満	1ヶ月未満	1ヶ月以上3ヶ月未満	1ヶ月未満	1ヶ月以上3ヶ月未満	1ヶ月未満	1ヶ月以上3ヶ月未満	1ヶ月未満	1ヶ月以上3ヶ月未満
合計	3	100.0	158	100.0	43	100.0	52	100.0	63	100.0
H26年度 全体	3	100.0	158	100.0	43	100.0	52	100.0	63	100.0
情報処理システム開発	-	-	1	0.7	2	1.3	4	7.7	7	11.1
情報処理システム開発	-	-	1	0.7	2	1.3	4	7.7	7	11.1
機械設計	-	-	1	0.7	1	0.6	-	-	-	-
機械設計	-	-	1	0.7	1	0.6	-	-	-	-
放送機器等製作	-	-	1	0.7	-	-	-	-	-	-
放送機器等製作	-	-	1	0.7	-	-	-	-	-	-
放送番組等制作	-	-	-	-	-	-	-	-	-	-
放送番組等制作	-	-	-	-	-	-	-	-	-	-
事務用機器操作	-	-	27	17.1	8	5.1	7	4.4	9	5.7
事務用機器操作	-	-	27	17.1	8	5.1	7	4.4	9	5.7
通訳、翻訳、通記	-	-	100.0	63.3	100.0	12.5	23.8	100.0	100.0	100.0
通訳、翻訳、通記	-	-	100.0	63.3	100.0	12.5	23.8	100.0	100.0	100.0
秘書	-	-	100.0	63.3	100.0	12.5	23.8	100.0	100.0	100.0
秘書	-	-	100.0	63.3	100.0	12.5	23.8	100.0	100.0	100.0
ファイリング	-	-	-	-	-	-	-	-	-	-
ファイリング	-	-	-	-	-	-	-	-	-	-
調査	-	-	-	-	-	-	-	-	-	-
調査	-	-	-	-	-	-	-	-	-	-
財務管理	-	-	1	0.7	1	0.7	-	-	-	-
財務管理	-	-	1	0.7	1	0.7	-	-	-	-
貿易	-	-	100.0	63.3	100.0	12.5	23.8	100.0	100.0	100.0
貿易	-	-	100.0	63.3	100.0	12.5	23.8	100.0	100.0	100.0
ソフトウェアエンジニア	-	-	2	1.3	2	1.3	-	-	-	-
ソフトウェアエンジニア	-	-	2	1.3	2	1.3	-	-	-	-
建築設備運転、点検、整備	-	-	1	0.7	1	0.7	-	-	-	-
建築設備運転、点検、整備	-	-	1	0.7	1	0.7	-	-	-	-
案内・受付	-	-	3	1.9	3	1.9	1	0.6	2	1.3
案内・受付	-	-	3	1.9	3	1.9	1	0.6	2	1.3
駐車場管理等	-	-	100.0	63.3	100.0	12.5	23.8	100.0	100.0	100.0
駐車場管理等	-	-	100.0	63.3	100.0	12.5	23.8	100.0	100.0	100.0
研究開発	-	-	100.0	63.3	100.0	12.5	23.8	100.0	100.0	100.0
研究開発	-	-	100.0	63.3	100.0	12.5	23.8	100.0	100.0	100.0
事業の企画体制の企画、立案	-	-	1	0.7	1	0.7	-	-	-	-
事業の企画体制の企画、立案	-	-	1	0.7	1	0.7	-	-	-	-
書籍等の制作・編集	-	-	100.0	63.3	100.0	12.5	23.8	100.0	100.0	100.0
書籍等の制作・編集	-	-	100.0	63.3	100.0	12.5	23.8	100.0	100.0	100.0
広告デザイン	-	-	100.0	63.3	100.0	12.5	23.8	100.0	100.0	100.0
広告デザイン	-	-	100.0	63.3	100.0	12.5	23.8	100.0	100.0	100.0
インフラエンジニア	-	-	1	0.7	1	0.7	-	-	-	-
インフラエンジニア	-	-	1	0.7	1	0.7	-	-	-	-
ソフトウェア	-	-	1	0.7	1	0.7	-	-	-	-
ソフトウェア	-	-	1	0.7	1	0.7	-	-	-	-
OAインフラエンジニア	-	-	1	0.7	1	0.7	-	-	-	-
OAインフラエンジニア	-	-	1	0.7	1	0.7	-	-	-	-
テレマーケティングの営業	-	-	4	2.5	3	1.9	3	1.9	3	1.9
テレマーケティングの営業	-	-	4	2.5	3	1.9	3	1.9	3	1.9
セールスマン/プログラムの営業	-	-	100.0	63.3	100.0	12.5	23.8	100.0	100.0	100.0
セールスマン/プログラムの営業	-	-	100.0	63.3	100.0	12.5	23.8	100.0	100.0	100.0
金融商品の営業	-	-	100.0	63.3	100.0	12.5	23.8	100.0	100.0	100.0
金融商品の営業	-	-	100.0	63.3	100.0	12.5	23.8	100.0	100.0	100.0
放送番組等の放送・小遣員	-	-	100.0	63.3	100.0	12.5	23.8	100.0	100.0	100.0
放送番組等の放送・小遣員	-	-	100.0	63.3	100.0	12.5	23.8	100.0	100.0	100.0
水道施設等の設備運転等	-	-	20	12.7	1	0.6	1	0.6	2	1.3
水道施設等の設備運転等	-	-	20	12.7	1	0.6	1	0.6	2	1.3
一般事務	-	-	100.0	63.3	100.0	12.5	23.8	100.0	100.0	100.0
一般事務	-	-	100.0	63.3	100.0	12.5	23.8	100.0	100.0	100.0
営業	-	-	100.0	63.3	100.0	12.5	23.8	100.0	100.0	100.0
営業	-	-	100.0	63.3	100.0	12.5	23.8	100.0	100.0	100.0
販売	-	-	100.0	63.3	100.0	12.5	23.8	100.0	100.0	100.0
販売	-	-	100.0	63.3	100.0	12.5	23.8	100.0	100.0	100.0
制作業	-	-	100.0	63.3	100.0	12.5	23.8	100.0	100.0	100.0
制作業	-	-	100.0	63.3	100.0	12.5	23.8	100.0	100.0	100.0
介護	-	-	100.0	63.3	100.0	12.5	23.8	100.0	100.0	100.0
介護	-	-	100.0	63.3	100.0	12.5	23.8	100.0	100.0	100.0
医療	-	-	100.0	63.3	100.0	12.5	23.8	100.0	100.0	100.0
医療	-	-	100.0	63.3	100.0	12.5	23.8	100.0	100.0	100.0
物の製造	-	-	100.0	63.3	100.0	12.5	23.8	100.0	100.0	100.0
物の製造	-	-	100.0	63.3	100.0	12.5	23.8	100.0	100.0	100.0
その他	-	-	100.0	63.3	100.0	12.5	23.8	100.0	100.0	100.0
その他	-	-	100.0	63.3	100.0	12.5	23.8	100.0	100.0	100.0
無回答	-	-	100.0	63.3	100.0	12.5	23.8	100.0	100.0	100.0
無回答	-	-	100.0	63.3	100.0	12.5	23.8	100.0	100.0	100.0
29人以内	-	-	33	20.9	1	0.6	1	0.6	2	1.3
29人以内	-	-	33	20.9	1	0.6	1	0.6	2	1.3
30~99人	-	-	40	25.4	13	8.2	14	8.8	17	10.8
30~99人	-	-	40	25.4	13	8.2	14	8.8	17	10.8
100~299人	-	-	100.0	63.3	100.0	12.5	23.8	100.0	100.0	100.0
100~299人	-	-	100.0	63.3	100.0	12.5	23.8	100.0	100.0	100.0
300~499人	-	-	100.0	63.3	100.0	12.5	23.8	100.0	100.0	100.0
300~499人	-	-	100.0	63.3	100.0	12.5	23.8	100.0	100.0	100.0
500~999人	-	-	100.0	63.3	100.0	12.5	23.8	100.0	100.0	100.0
500~999人	-	-	100.0	63.3	100.0	12.5	23.8	100.0	100.0	100.0
1000人以上	-	-	100.0	63.3	100.0	12.5	23.8	100.0	100.0	100.0
1000人以上	-	-	100.0	63.3	100.0	12.5	23.8	100.0	100.0	100.0
無回答	-	-	100.0	63.3	100.0	12.5	23.8	100.0	100.0	100.0
無回答	-	-	100.0	63.3	100.0	12.5	23.8	100.0	100.0	100.0

派遣元調査

(上段：実数 下段：%)

[第18表]

業種	問5 派遣契約期間		問5 派遣契約期間		問5 派遣契約期間		問5 派遣契約期間		問5 派遣契約期間		問5 派遣契約期間	
	1ヶ月未満	1ヶ月以上3ヶ月未満	3ヶ月以上6ヶ月未満	6ヶ月以上1年未満	1年以上3年未満	3年以上5年未満	5年以上10年未満	10年以上	1ヶ月未満	1ヶ月以上3ヶ月未満	3ヶ月以上6ヶ月未満	6ヶ月以上1年未満
126年度 全体	17	9	2	3	3	18	5	9	100.0	100.0	100.0	100.0
情報処理システム開発	52.1	11.3	17.2	17.0	100.0	22.2	38.3	27.8	100.0	92.2	38.3	16.7
機械設計	-	-	-	-	-	-	-	-	-	-	-	-
放送機器等制作	-	-	-	-	-	-	-	-	-	-	-	-
放送番組制作	-	-	-	-	-	-	-	-	-	-	-	-
事務用機器制作	-	-	-	-	-	-	-	-	-	-	-	-
運送、積卸、運記	-	-	-	-	-	-	-	-	-	-	-	-
検査	-	-	-	-	-	-	-	-	-	-	-	-
ファイリング	-	-	-	-	-	-	-	-	-	-	-	-
調査	-	-	-	-	-	-	-	-	-	-	-	-
財務処理	-	-	-	-	-	-	-	-	-	-	-	-
貿易	-	-	-	-	-	-	-	-	-	-	-	-
デモンストレーション	-	-	-	-	-	-	-	-	-	-	-	-
演奏	-	-	-	-	-	-	-	-	-	-	-	-
建築物清掃	-	-	-	-	-	-	-	-	-	-	-	-
建築設備運転、点検、整備	-	-	-	-	-	-	-	-	-	-	-	-
案内・受付	-	-	-	-	-	-	-	-	-	-	-	-
駐車場管理	-	-	-	-	-	-	-	-	-	-	-	-
研究開発	1	1	1	1	100.0	1	1	1	100.0	1	1	1
事業の実施地の企画、立案	100.0	100.0	100.0	100.0	100.0	100.0	100.0	100.0	100.0	100.0	100.0	100.0
多量印刷等の制作・編集	1	1	1	1	100.0	1	1	1	100.0	1	1	1
広告デザイン	1	1	1	1	100.0	1	1	1	100.0	1	1	1
インテグレーション/ディベータ	-	-	-	-	-	-	-	-	-	-	-	-
アカウンティング	-	-	-	-	-	-	-	-	-	-	-	-
04インストラクション	-	-	-	-	-	-	-	-	-	-	-	-
テレマーケティングの営業	-	-	-	-	-	-	-	-	-	-	-	-
セールスエンジニアの営業、 設備品の取組、 設備品等の点検・修理	5	2	1	1	100.0	2	1	1	100.0	2	1	1
水道施設等の設備運転等	6	1	2	1	100.0	1	1	1	100.0	1	1	1
一般事務	1	1	1	1	100.0	1	1	1	100.0	1	1	1
営業	1	1	1	1	100.0	1	1	1	100.0	1	1	1
販売	1	1	1	1	100.0	1	1	1	100.0	1	1	1
稼働	1	1	1	1	100.0	1	1	1	100.0	1	1	1
介護	8	5	2	1	100.0	5	2	1	100.0	5	2	1
医療	1	1	1	1	100.0	1	1	1	100.0	1	1	1
物の製造	1	1	1	1	100.0	1	1	1	100.0	1	1	1
その他	2	1	1	1	100.0	2	1	1	100.0	2	1	1
無回答	5	3	2	1	100.0	5	3	2	100.0	5	3	2
59人以下	8	5	2	1	100.0	8	5	2	100.0	8	5	2
30~59人	2	1	1	1	100.0	2	1	1	100.0	2	1	1
30~59人	3	2	1	1	100.0	3	2	1	100.0	3	2	1
100~299人	1	1	1	1	100.0	1	1	1	100.0	1	1	1
300~499人	1	1	1	1	100.0	1	1	1	100.0	1	1	1
500~999人	1	1	1	1	100.0	1	1	1	100.0	1	1	1
1000人以上	1	1	1	1	100.0	1	1	1	100.0	1	1	1
無回答	1	1	1	1	100.0	1	1	1	100.0	1	1	1

派遣元調査

(上段：実数 下段：%)

【第18表】

業種	問5 通算契約期間		問5 通算契約期間		問5 通算契約期間		問5 通算契約期間		問5 通算契約期間	
	1年未満	1年以上3年未満	1年未満	1年以上3年未満	1年未満	1年以上3年未満	1年未満	1年以上3年未満	1年未満	1年以上3年未満
125年度 全体	134	8	65	38	26	19	4	26	16	7
情報処理システム開発	100.0	4	43.5	28.4	19.4	2	1	2	13.2	1
機械設計	100.0	4	50.0	25.0	50.0	1	100.0	100.0	100.0	100.0
電気機器等製作	100.0	1	50.0	50.0	100.0	1	100.0	100.0	100.0	100.0
放送番組等制作	100.0	1	100.0	100.0	100.0	1	100.0	100.0	100.0	100.0
放送番組等制作	100.0	1	100.0	100.0	100.0	1	100.0	100.0	100.0	100.0
事務用機器製作	48	2	22	18	6	2	8	4	3	1
通訳、翻訳、速記	100.0	4	45.8	37.5	12.5	1	100.0	50.0	43.9	4.8
秘書	100.0	1	100.0	100.0	100.0	1	100.0	100.0	100.0	100.0
ファイリング	100.0	1	100.0	100.0	100.0	1	100.0	100.0	100.0	100.0
測量	100.0	1	100.0	100.0	100.0	1	100.0	100.0	100.0	100.0
財務処理	100.0	2	100.0	100.0	100.0	1	100.0	100.0	100.0	100.0
貿易	100.0	2	50.0	50.0	50.0	1	100.0	100.0	100.0	100.0
システムエンジニア	100.0	2	100.0	100.0	100.0	1	100.0	100.0	100.0	100.0
出張	100.0	2	100.0	100.0	100.0	1	100.0	100.0	100.0	100.0
建築物清掃	100.0	50.0	50.0	100.0	100.0	1	100.0	100.0	100.0	100.0
建設設備点検、整備	100.0	1	100.0	100.0	100.0	1	100.0	100.0	100.0	100.0
案内・受付	100.0	2	50.0	50.0	100.0	1	100.0	100.0	100.0	100.0
駐車場管理等	100.0	2	100.0	100.0	100.0	1	100.0	100.0	100.0	100.0
研究開発	3	1	1	1	1	1	1	1	1	1
事務の英米言語の会話、立案	100.0	1	33.3	33.3	33.3	1	100.0	100.0	100.0	100.0
事務の英米言語の制作・編集	100.0	1	100.0	100.0	100.0	1	100.0	100.0	100.0	100.0
広告デザイン	100.0	1	100.0	100.0	100.0	1	100.0	100.0	100.0	100.0
インターネット	100.0	1	100.0	100.0	100.0	1	100.0	100.0	100.0	100.0
アパレル	100.0	1	100.0	100.0	100.0	1	100.0	100.0	100.0	100.0
0Aシステムエンジニア	100.0	1	100.0	100.0	100.0	1	100.0	100.0	100.0	100.0
テレマーケティングの営業	100.0	1	33.3	33.3	33.3	1	100.0	100.0	100.0	100.0
金融商品の営業	100.0	1	33.3	33.3	33.3	1	100.0	100.0	100.0	100.0
飲食店等の大道具・小道具	100.0	1	100.0	100.0	100.0	1	100.0	100.0	100.0	100.0
水道施設等の設備運転等	100.0	1	100.0	100.0	100.0	1	100.0	100.0	100.0	100.0
一般事務	7	5	71.4	14.3	14.3	1	100.0	40.0	20.0	40.0
営業	100.0	1	100.0	100.0	100.0	1	100.0	100.0	100.0	100.0
販売	100.0	1	100.0	100.0	100.0	1	100.0	100.0	100.0	100.0
教育	100.0	5	66.7	33.3	33.3	1	100.0	100.0	100.0	100.0
介護	100.0	1	100.0	100.0	100.0	1	100.0	100.0	100.0	100.0
医療	100.0	1	100.0	100.0	100.0	1	100.0	100.0	100.0	100.0
物の取送	4	3	75.0	25.0	25.0	1	100.0	100.0	100.0	100.0
その他	23	10	66.7	33.3	33.3	1	100.0	100.0	100.0	100.0
無回答	23	10	66.7	33.3	33.3	1	100.0	100.0	100.0	100.0
29人以下	100.0	4	43.5	30.4	21.7	1	100.0	20.0	30.0	100.0
30~99人	100.0	3	66.7	23.3	16.7	1	100.0	30.0	20.0	100.0
100~999人	43	21	21	12	10	3	17	1	8	8
1000人以上	26	8	48.8	27.9	23.3	4	11	1	5	1
100~999人	100.0	1	100.0	100.0	100.0	1	100.0	100.0	100.0	100.0
1000人以上	100.0	1	100.0	100.0	100.0	1	100.0	100.0	100.0	100.0
無回答	100.0	1	100.0	100.0	100.0	1	100.0	100.0	100.0	100.0
全業種	134	8	65	38	26	19	4	26	16	7
常用労働者数	100.0	4	43.5	28.4	19.4	2	1	2	13.2	1
労働者数	100.0	4	43.5	28.4	19.4	2	1	2	13.2	1
無回答	100.0	1	100.0	100.0	100.0	1	100.0	100.0	100.0	100.0

派遣元調査

(上段：実数 下段：%)

[第18表]

	問5 通算契約期間 24. 販売		問5 通算契約期間 25. 販売		問5 通算契約期間 26. 介護		問5 通算契約期間 27. 医療		問5 通算契約期間 28. 物の製造						
	1年未満	1年以上3年未満	1年未満	1年以上3年未満	1年未満	1年以上3年未満	1年未満	1年以上3年未満	1年未満	1年以上3年未満					
126年度 全体	69	11	29	3	10	100.0	21.2	53.8	5.3	19.2	100.0	18.5	51.9	7.4	22.2
情報処理システム開発	2	-	-	-	-	100.0	-	-	-	-	100.0	100.0	-	-	-
機械設計	-	-	-	-	-	100.0	-	-	-	-	100.0	-	-	-	-
放送機器等製作	-	-	-	-	-	100.0	-	-	-	-	100.0	-	-	-	-
放送番組等制作	7	2	5	7	7	100.0	28.6	21.4	-	-	100.0	50.0	50.0	-	-
事務用機器製作	-	-	-	-	-	100.0	-	-	-	-	100.0	-	-	-	-
通訳・翻訳・電記	-	-	-	-	-	100.0	-	-	-	-	100.0	-	-	-	-
版権	-	-	-	-	-	100.0	-	-	-	-	100.0	-	-	-	-
ファイリング	-	-	-	-	-	100.0	-	-	-	-	100.0	-	-	-	-
調査	-	-	-	-	-	100.0	-	-	-	-	100.0	-	-	-	-
財務処理	-	-	-	-	-	100.0	-	-	-	-	100.0	-	-	-	-
貿易	-	-	-	-	-	100.0	-	-	-	-	100.0	-	-	-	-
字モントレーション	-	-	-	-	-	100.0	-	-	-	-	100.0	-	-	-	-
塗装	-	-	-	-	-	100.0	-	-	-	-	100.0	-	-	-	-
建築的清掃	-	-	-	-	-	100.0	-	-	-	-	100.0	-	-	-	-
建築設備運転、点検・整備	-	-	-	-	-	100.0	-	-	-	-	100.0	-	-	-	-
案内・受付	100.0	-	100.0	-	50.0	100.0	-	-	-	-	100.0	-	-	-	-
駐車場管理等	-	-	-	-	-	100.0	-	-	-	-	100.0	-	-	-	-
研究開発	-	-	-	-	-	100.0	-	-	-	-	100.0	-	-	-	-
事業の実施体制の企画、立案	-	-	-	-	-	100.0	-	-	-	-	100.0	-	-	-	-
書籍等の制作・編集	-	-	-	-	-	100.0	-	-	-	-	100.0	-	-	-	-
広告デザイン	-	-	-	-	-	100.0	-	-	-	-	100.0	-	-	-	-
インターネット	-	-	-	-	-	100.0	-	-	-	-	100.0	-	-	-	-
アカウンター	-	-	-	-	-	100.0	-	-	-	-	100.0	-	-	-	-
0Aインストールラクション	-	-	-	-	-	100.0	-	-	-	-	100.0	-	-	-	-
テレマーケティングの営業	2	-	2	-	-	100.0	-	-	-	-	100.0	-	-	-	-
セールの企画・営業、金融商品の営業	14	5	4	3	3	100.0	23.1	64.5	3.8	11.5	100.0	66.7	16.7	15.7	15.7
放送番組等の次道具・小道具	4	1	1	2	2	100.0	25.0	25.0	-	50.0	100.0	25.0	25.0	-	50.0
水道施設等の設備運転等	-	-	-	-	-	100.0	-	-	-	-	100.0	-	-	-	-
一般事務	1	-	-	-	-	100.0	-	-	-	-	100.0	-	-	-	-
営業	100.0	-	-	-	-	100.0	-	-	-	-	100.0	-	-	-	-
販売	26	6	16	3	3	100.0	23.1	64.5	3.8	11.5	100.0	66.7	16.7	15.7	15.7
製作業	4	1	1	2	2	100.0	25.0	25.0	-	50.0	100.0	25.0	25.0	-	50.0
介護	-	-	-	-	-	100.0	-	-	-	-	100.0	-	-	-	-
医療	-	-	-	-	-	100.0	-	-	-	-	100.0	-	-	-	-
物の製造	-	-	-	-	-	100.0	-	-	-	-	100.0	-	-	-	-
その他	1	-	-	-	-	100.0	-	-	-	-	100.0	-	-	-	-
無回答	8	2	2	1	100.0	100.0	-	-	-	-	100.0	-	-	-	-
29人以下	14	5	4	3	3	100.0	25.0	25.0	12.5	37.5	100.0	40.0	40.0	-	20.0
30~99人	14	35	4	14	21	100.0	35.0	60.0	11	5.1	100.0	37.5	35.0	17.5	25.0
100~299人	13	28	6	7	14	100.0	28.6	50.0	7.1	14.3	100.0	46.7	33.3	-	-
300~499人	100.0	15.4	53.8	-	30.3	100.0	31.6	57.3	5.3	5.3	100.0	100.0	-	-	-
500~999人	100.0	-	100.0	-	-	100.0	-	-	-	-	100.0	-	-	-	-
1000人以上	100.0	-	100.0	-	-	100.0	-	-	-	-	100.0	-	-	-	-
無回答	100.0	-	100.0	-	-	100.0	-	-	-	-	100.0	-	-	-	-

派遣元調査

(上段:実数 下段:%)

[第23表]

Table 1: Dispatch source survey data for '派遣元調査' (Dispatch Source Survey), including categories like 情報処理 (Information Processing) and 設備管理 (Equipment Management).

Table 2: Dispatch source survey data for '派遣元調査' (Dispatch Source Survey), including categories like 建築設計 (Architectural Design) and 電気工事 (Electrical Work).

Table 3: Dispatch source survey data for '派遣元調査' (Dispatch Source Survey), including categories like 情報システム (Information Systems) and 機械設備 (Mechanical Equipment).

Table 4: Dispatch source survey data for '派遣元調査' (Dispatch Source Survey), including categories like 情報システム (Information Systems) and 機械設備 (Mechanical Equipment).

派遣元調査

(上段：実数 下段：%)

〔第25表〕

H25年度全体	H25年度全体		H25年度全体		平均月額額 (1時間当たり)
	合計	100人未満	100人以上	平均	
情報処理システム開発	997	100.0	100.0	100.0	1,787
機械設計	84	100.0	100.0	100.0	2,976
放送機器等製作	25	100.0	100.0	100.0	2,571
放送番組等制作	11	100.0	100.0	100.0	2,018
放送番組等制作	17	100.0	100.0	100.0	4,942
事務用機器製作	121	100.0	100.0	100.0	1,614
運送、梱包、運記	24	100.0	100.0	100.0	2,520
秘書	24	100.0	100.0	100.0	1,664
ファイリング	11	100.0	100.0	100.0	1,566
調査	11	100.0	100.0	100.0	2,316
財務処理	41	100.0	100.0	100.0	1,876
貿易	20	100.0	100.0	100.0	1,465
アモストレーション	11	100.0	100.0	100.0	1,858
演奏	8	100.0	100.0	100.0	1,344
建築物清掃	13	100.0	100.0	100.0	1,165
建築物運転、点検、整備	11	100.0	100.0	100.0	1,677
案内・受付	48	100.0	100.0	100.0	1,389
駐車場管理等	4	100.0	100.0	100.0	1,375
研究開発	27	100.0	100.0	100.0	2,081
事業の実施体制の企画、立案	10	100.0	100.0	100.0	2,318
書籍等の制作・編集	17	100.0	100.0	100.0	1,643
広告デザイン	16	100.0	100.0	100.0	1,667
インターネット	4	100.0	100.0	100.0	1,422
インターネットの営業	2	100.0	100.0	100.0	3,389
OAインストラクション	20	100.0	100.0	100.0	2,054
テレマーケティングの営業	43	100.0	100.0	100.0	1,462
セールスエンジニアの営業	15	100.0	100.0	100.0	2,665
金融商品の営業	1	100.0	100.0	100.0	1,942
放送番組等の大道具・小道具	2	100.0	100.0	100.0	1,466
水道施設等の設備運転等	102	100.0	100.0	100.0	1,429
一般事務	23	100.0	100.0	100.0	1,491
音楽	39	100.0	100.0	100.0	1,323
販売	58	100.0	100.0	100.0	1,089
介護	15	100.0	100.0	100.0	1,572
医療	15	100.0	100.0	100.0	2,224
物の製造	21	100.0	100.0	100.0	1,301
その他	77	100.0	100.0	100.0	1,781

〔第24表〕

H24年度全体	H24年度全体		H24年度全体		平均月額額 (1時間当たり)
	合計	100人未満	100人以上	平均	
情報処理システム開発	543	100.0	100.0	100.0	1,112
機械設計	84	100.0	100.0	100.0	2,016
放送機器等製作	25	100.0	100.0	100.0	1,338
放送番組等制作	11	100.0	100.0	100.0	1,338
放送番組等制作	17	100.0	100.0	100.0	3,011
事務用機器製作	121	100.0	100.0	100.0	1,443
運送、梱包、運記	24	100.0	100.0	100.0	1,044
秘書	24	100.0	100.0	100.0	1,443
ファイリング	11	100.0	100.0	100.0	0.0
調査	11	100.0	100.0	100.0	0.0
財務処理	41	100.0	100.0	100.0	0.0
貿易	20	100.0	100.0	100.0	0.0
アモストレーション	11	100.0	100.0	100.0	0.0
演奏	8	100.0	100.0	100.0	3.2
建築物清掃	13	100.0	100.0	100.0	0.0
建築物運転、点検、整備	11	100.0	100.0	100.0	0.0
案内・受付	48	100.0	100.0	100.0	0.1
駐車場管理等	4	100.0	100.0	100.0	0.0
研究開発	27	100.0	100.0	100.0	1.0
事業の実施体制の企画、立案	10	100.0	100.0	100.0	0.0
書籍等の制作・編集	17	100.0	100.0	100.0	0.0
広告デザイン	16	100.0	100.0	100.0	0.0
インターネット	4	100.0	100.0	100.0	0.0
インターネット	3	100.0	100.0	100.0	0.0
インターネットの営業	2	100.0	100.0	100.0	1.3
OAインストラクション	20	100.0	100.0	100.0	0.0
テレマーケティングの営業	43	100.0	100.0	100.0	0.0
セールスエンジニアの営業	15	100.0	100.0	100.0	0.3
金融商品の営業	1	100.0	100.0	100.0	2.3
放送番組等の大道具・小道具	2	100.0	100.0	100.0	8.0
水道施設等の設備運転等	102	100.0	100.0	100.0	1.3
一般事務	23	100.0	100.0	100.0	2.1
音楽	39	100.0	100.0	100.0	0.0
販売	58	100.0	100.0	100.0	0.3
介護	15	100.0	100.0	100.0	4.0
医療	15	100.0	100.0	100.0	1.2
物の製造	21	100.0	100.0	100.0	0.4
その他	77	100.0	100.0	100.0	0.0
29人以下	147	100.0	100.0	100.0	1.4
30～99人	814	100.0	100.0	100.0	1.4
100～299人	882	100.0	100.0	100.0	0.34
300～499人	83.6	100.0	100.0	100.0	0.53
500～999人	34.1	100.0	100.0	100.0	0.33
1000人以上	14	100.0	100.0	100.0	12.36
無回答	74	100.0	100.0	100.0	1.67

派遣元調査

(上段：実数 下段：%)

[第51表]

間12-2 実態主体		間12-1 教育訓練等の実施時期		間12-1 教育訓練等の実施内容		間12-1 教育訓練等の実施回数	
合計	社内 バイト OT	合計	社内 バイト OT	研修・ 修習 に実施 している	研修・ 修習 に実施 していない	合計	社内 バイト OT
448	249	543	361	227	75	21	11
100.0	55.6	100.0	66.5	41.8	13.8	3.9	0.0
310	171	390	251	158	47	40	13
100.0	55.2	100.0	66.3	40.1	10.3	10.3	3.9
543	249	543	361	227	75	21	11
100.0	54.5	100.0	66.5	41.8	13.8	3.9	0.0
100.0	75.0	100.0	100.0	100.0	100.0	100.0	100.0
448	249	543	361	227	75	21	11
100.0	55.6	100.0	66.5	41.8	13.8	3.9	0.0

[第50表]

間12-2 実態主体		間12-1 教育訓練等の実施時期		間12-1 教育訓練等の実施内容		間12-1 教育訓練等の実施回数	
合計	社内 バイト OT	合計	社内 バイト OT	研修・ 修習 に実施 している	研修・ 修習 に実施 していない	合計	社内 バイト OT
448	249	543	361	227	75	21	11
100.0	55.6	100.0	66.5	41.8	13.8	3.9	0.0
310	171	390	251	158	47	40	13
100.0	55.2	100.0	66.3	40.1	10.3	10.3	3.9
543	249	543	361	227	75	21	11
100.0	54.5	100.0	66.5	41.8	13.8	3.9	0.0
100.0	75.0	100.0	100.0	100.0	100.0	100.0	100.0
448	249	543	361	227	75	21	11
100.0	55.6	100.0	66.5	41.8	13.8	3.9	0.0

[第49表]

間11 派遣スタッフの利用		間11 派遣スタッフの利用		間11 派遣スタッフの利用	
合計	できる もの ない	合計	できる もの ない	合計	できる もの ない
543	452	543	452	543	452
100.0	83.3	100.0	83.3	100.0	83.3
15	9	15	9	15	9
100.0	60.0	100.0	60.0	100.0	60.0
543	452	543	452	543	452
100.0	83.3	100.0	83.3	100.0	83.3

[第48表]

間11 派遣スタッフの利用		間11 派遣スタッフの利用		間11 派遣スタッフの利用	
合計	できる もの ない	合計	できる もの ない	合計	できる もの ない
543	442	543	442	543	442
100.0	81.4	100.0	81.4	100.0	81.4
142	105	142	105	142	105
100.0	73.9	100.0	73.9	100.0	73.9
543	442	543	442	543	442
100.0	81.4	100.0	81.4	100.0	81.4

[第47表]

間11 派遣スタッフの利用		間11 派遣スタッフの利用		間11 派遣スタッフの利用	
合計	できる もの ない	合計	できる もの ない	合計	できる もの ない
543	296	543	296	543	296
100.0	54.5	100.0	54.5	100.0	54.5
49	29	49	29	49	29
100.0	59.2	100.0	59.2	100.0	59.2
543	296	543	296	543	296
100.0	54.5	100.0	54.5	100.0	54.5

[第46表]

間11 派遣スタッフの利用		間11 派遣スタッフの利用		間11 派遣スタッフの利用		間11 派遣スタッフの利用	
合計	できる もの ない	合計	できる もの ない	合計	できる もの ない	合計	できる もの ない
543	410	543	410	543	410	543	410
100.0	81.1	100.0	81.1	100.0	81.1	100.0	81.1
257	12	257	12	257	12	257	12
100.0	74.5	100.0	74.5	100.0	74.5	100.0	74.5
543	410	543	410	543	410	543	410
100.0	81.1	100.0	81.1	100.0	81.1	100.0	81.1

派遣元調査

(上段:実数 下段:%)

[第59表]

Table with 15 columns: 派遣元, 実数, %, 理由, 理由, 理由, 理由, 理由, 理由, 理由, 理由, 理由, 理由, 理由, 理由, 理由. Title: 期15 無期雇用への転換推進のための措置

[第59表]

Table with 15 columns: 派遣元, 実数, %, 理由, 理由, 理由, 理由, 理由, 理由, 理由, 理由, 理由, 理由, 理由, 理由, 理由. Title: 期15 派遣スタッフからの苦情内容

派遣元調査

(上段:実数 下段:%)

【第64表】

Table with 10 columns: 派遣元 (派遣元), 業種 (業種), 派遣者数 (派遣者数), 派遣期間 (派遣期間), 派遣先 (派遣先), 派遣目的 (派遣目的), 派遣状況 (派遣状況), 派遣先 (派遣先), 派遣者数 (派遣者数), 派遣率 (派遣率)

【第65表】

Table with 10 columns: 派遣元 (派遣元), 業種 (業種), 派遣者数 (派遣者数), 派遣期間 (派遣期間), 派遣先 (派遣先), 派遣目的 (派遣目的), 派遣状況 (派遣状況), 派遣先 (派遣先), 派遣者数 (派遣者数), 派遣率 (派遣率)

【第66表】

Table with 10 columns: 派遣元 (派遣元), 業種 (業種), 派遣者数 (派遣者数), 派遣期間 (派遣期間), 派遣先 (派遣先), 派遣目的 (派遣目的), 派遣状況 (派遣状況), 派遣先 (派遣先), 派遣者数 (派遣者数), 派遣率 (派遣率)

【第67表】

Table with 10 columns: 派遣元 (派遣元), 業種 (業種), 派遣者数 (派遣者数), 派遣期間 (派遣期間), 派遣先 (派遣先), 派遣目的 (派遣目的), 派遣状況 (派遣状況), 派遣先 (派遣先), 派遣者数 (派遣者数), 派遣率 (派遣率)

【第68表】

Table with 10 columns: 派遣元 (派遣元), 業種 (業種), 派遣者数 (派遣者数), 派遣期間 (派遣期間), 派遣先 (派遣先), 派遣目的 (派遣目的), 派遣状況 (派遣状況), 派遣先 (派遣先), 派遣者数 (派遣者数), 派遣率 (派遣率)

派遣元調査

(上段：実数 下段：%)

派遣元	【第74表】		【第75表】										【第76表】		【第77表】		
	合計	派遣契約の ない 無回答	理由										合計	派遣契約の ない 無回答	合計	派遣契約の ない 無回答	
			派遣スタッフが 技術能力が 派遣の希望に 合わなかった	派遣スタッフが 派遣希望の 職種・業務に 関係がなかった	派遣スタッフが 派遣希望の 職種・業務に 関係がなかった	派遣スタッフが 派遣希望の 職種・業務に 関係がなかった	派遣スタッフが 派遣希望の 職種・業務に 関係がなかった	派遣スタッフが 派遣希望の 職種・業務に 関係がなかった	派遣スタッフが 派遣希望の 職種・業務に 関係がなかった	派遣スタッフが 派遣希望の 職種・業務に 関係がなかった	派遣スタッフが 派遣希望の 職種・業務に 関係がなかった	派遣スタッフが 派遣希望の 職種・業務に 関係がなかった					派遣スタッフが 派遣希望の 職種・業務に 関係がなかった
H18年度 全体	543	235	288	20	114	84	33	10	31	96	99	9	235	112	91	27	5
H26年度 全体	390	155	235	6	62.6	48.5	35.7	4.3	47.9	40.9	42.7	38.7	100.0	47.7	38.7	11.5	2.1
情報処理システム開発	100.0	38.4	58.4	1.1	54.2	41	14	15	36	43	43	3.3	155	88	50	17	2
機械設計	100.0	31.9	66.0	2.1	46.7	33.3	6.7	6.7	27.7	27.7	1.9	100.0	55.8	39.8	11.0	1.3	
機械設計	100.0	3	6.7	1	33.3	6.7	1	1	20.0	46.7	33.3	6.7	100.0	60.0	33.3	6.7	1
放送機器等製作	100.0	30.0	70.0	1	33.3	33.3	1	33.3	66.7	66.7	33.3	33.3	100.0	33.3	33.3	33.3	1
放送番組等制作	100.0	2	10.0	1	50.0	1	1	1	1	1	1	1	100.0	50.0	50.0	50.0	1
事務用機器製作	100.0	23.6	57.1	14.3	14	6	3	50.0	10	10	10	23	100.0	60.0	26.1	13.0	3
通訳、翻訳、速記	100.0	47.1	52.9	1	56.5	20.1	13.0	4.3	43.5	43.5	1	100.0	60.0	26.1	13.0	3	
簿記	100.0	14.3	85.7	1	100.0	100.0	1	1	1	1	1	100.0	100.0	100.0	100.0	100.0	1
ファイリング	100.0	30.0	70.0	1	50.0	50.0	1	1	1	1	1	100.0	50.0	50.0	50.0	50.0	1
調査	100.0	1	100.0	1	1	1	1	1	1	1	1	100.0	1	1	1	1	1
財務処理	100.0	4	2	2	1	1	1	1	1	1	1	100.0	2	2	2	2	2
貿易	100.0	50.0	50.0	2	50.0	50.0	1	50.0	1	50.0	1	100.0	2	2	2	2	2
デモンストレーション	100.0	66.7	33.3	4	50.0	50.0	1	50.0	1	50.0	1	100.0	2	2	2	2	2
接客	100.0	20.0	80.0	1	100.0	100.0	1	100.0	1	100.0	1	100.0	2	2	2	2	2
建築・修繕	100.0	15.7	83.3	5	100.0	100.0	1	100.0	1	100.0	1	100.0	2	2	2	2	2
建築設備運搬、点検、整備	100.0	50.0	50.0	1	50.0	50.0	1	50.0	1	50.0	1	100.0	2	2	2	2	2
案内・受付	100.0	56.7	33.3	3	33.3	33.3	33.3	33.3	66.7	66.7	33.3	33.3	100.0	33.3	66.7	33.3	33.3
狂言・管理	100.0	33.3	66.7	1	33.3	33.3	33.3	33.3	66.7	66.7	33.3	33.3	100.0	33.3	66.7	33.3	33.3
研究開発	100.0	4	5	2	50.0	50.0	2	50.0	2	50.0	2	100.0	4	4	4	4	4
事務の突進時の企画、立案	100.0	44.1	55.9	1	25.0	25.0	1	25.0	25.0	25.0	25.0	100.0	25.0	25.0	25.0	25.0	25.0
事務等の制作・編集	100.0	50.0	50.0	2	100.0	100.0	1	100.0	1	100.0	1	100.0	2	2	2	2	2
広報・宣伝	100.0	50.0	50.0	1	100.0	100.0	1	100.0	1	100.0	1	100.0	2	2	2	2	2
インテグレーション	100.0	50.0	50.0	1	100.0	100.0	1	100.0	1	100.0	1	100.0	2	2	2	2	2
アナウンサー	100.0	1	100.0	1	1	1	1	1	1	1	1	100.0	1	1	1	1	1
OAシステム構築	100.0	33.3	66.7	2	100.0	100.0	1	100.0	1	100.0	1	100.0	2	2	2	2	2
テレマーケティングの営業	100.0	40.0	60.0	4	33.3	33.3	33.3	33.3	66.7	66.7	33.3	33.3	100.0	33.3	66.7	33.3	33.3
金融商品の営業	100.0	53.8	46.2	2	71.4	28.6	7.1	7.1	35.7	35.7	7.1	100.0	28.6	64.3	7.1	1	
金融商品の営業、小道具	100.0	75.0	25.0	4	66.7	33.3	33.3	33.3	66.7	66.7	33.3	33.3	100.0	66.7	33.3	33.3	33.3
水道施設等の設備運搬等	100.0	45.0	55.0	1	66.7	44.4	11.1	11.1	55.6	55.6	11.1	100.0	33.3	55.6	11.1	1	
一般事務	100.0	16.7	83.3	1	100.0	100.0	1	100.0	1	100.0	1	100.0	2	2	2	2	2
販売	100.0	57.1	42.9	1	46.7	33.3	33.3	33.3	66.7	66.7	33.3	33.3	100.0	33.3	66.7	33.3	33.3
接客	100.0	53.8	46.2	2	71.4	28.6	7.1	7.1	35.7	35.7	7.1	100.0	28.6	64.3	7.1	1	
介護	100.0	50.0	50.0	1	50.0	50.0	1	50.0	1	50.0	1	100.0	2	2	2	2	2
医療	100.0	75.0	25.0	4	66.7	33.3	33.3	33.3	66.7	66.7	33.3	33.3	100.0	66.7	33.3	33.3	33.3
物の搬送	100.0	33.3	66.7	1	33.3	33.3	33.3	33.3	66.7	66.7	33.3	33.3	100.0	33.3	66.7	33.3	33.3
その他	100.0	22.2	77.8	2	22.2	22.2	22.2	22.2	77.8	77.8	22.2	22.2	100.0	22.2	77.8	22.2	22.2
無回答	100.0	40.4	59.6	8.5	60.9	39.1	8.7	8.7	59.6	59.6	8.7	100.0	40.4	59.6	8.7	8.7	8.7
29人以下	147	47	99	4	19	13	5	5	13	13	5	47	29	14	14	6	1
30~99人	100.0	32.0	68.0	2	32.0	32.0	32.0	32.0	68.0	68.0	32.0	100.0	32.0	68.0	32.0	32.0	32.0
100~299人	67	27	40	1	16	16	8	8	40	40	8	67	27	17	7	2	1
300~999人	100.0	40.3	59.7	1	59.3	29.6	11.1	11.1	59.3	59.3	11.1	100.0	40.3	59.7	11.1	11.1	
1000人以上	100.0	54.8	45.2	8	46.2	30.3	7.7	7.7	46.2	46.2	7.7	100.0	30.3	46.2	7.7	7.7	
労働者数	100.0	47.1	52.9	7	62.5	37.5	1	12.5	37.5	37.5	1	100.0	37.5	62.5	37.5	37.5	
無回答	100.0	61.1	38.9	2	72.7	27.3	9.1	9.1	27.3	27.3	9.1	100.0	27.3	72.7	27.3	27.3	
	100.0	2	71.4	4	100.0	50.0	1	50.0	50.0	50.0	1	100.0	2	2	2	2	

派遣元調査

(上段：実数 下段：%)

【第81表】

	間19-(4) 働いてる派遣スタッフへの対応									
	他の派遣先 の紹介	残りの雇用 内別の委託 先紹介を 受ける	残りの雇用 内別の委託 先紹介を 受ける 手当	残りの雇用 内別の委託 先紹介を 受ける 手当 を支給	働いてる派遣 スタッフ に 対 し て は あ い ま も 働 か せ て い ら い な い	働いてる派遣 スタッフ に 対 し て は あ い ま も 働 か せ て い ら い な い	働いてる派遣 スタッフ に 対 し て は あ い ま も 働 か せ て い ら い な い	働いてる派遣 スタッフ に 対 し て は あ い ま も 働 か せ て い ら い な い	働いてる派遣 スタッフ に 対 し て は あ い ま も 働 か せ て い ら い な い	働いてる派遣 スタッフ に 対 し て は あ い ま も 働 か せ て い ら い な い
合計	295	295	295	295	295	295	295	295	295	295
100.0	100.0	100.0	100.0	100.0	100.0	100.0	100.0	100.0	100.0	100.0

【第80表】

	間19-(3) 派遣スタッフとの									
	労働契約 を 結 ぶ 意 図 が あ る	労働契約 を 結 ぶ 意 図 が あ る	労働契約 を 結 ぶ 意 図 が あ る	労働契約 を 結 ぶ 意 図 が あ る	労働契約 を 結 ぶ 意 図 が あ る	労働契約 を 結 ぶ 意 図 が あ る	労働契約 を 結 ぶ 意 図 が あ る	労働契約 を 結 ぶ 意 図 が あ る	労働契約 を 結 ぶ 意 図 が あ る	労働契約 を 結 ぶ 意 図 が あ る
合計	295	295	295	295	295	295	295	295	295	295
100.0	100.0	100.0	100.0	100.0	100.0	100.0	100.0	100.0	100.0	100.0

【第79表】

	間19-(2) 派遣先の対応									
	よくある 対応 がある	よくある 対応 がある	よくある 対応 がある	よくある 対応 がある	よくある 対応 がある	よくある 対応 がある	よくある 対応 がある	よくある 対応 がある	よくある 対応 がある	よくある 対応 がある
合計	155	155	155	155	155	155	155	155	155	155
100.0	100.0	100.0	100.0	100.0	100.0	100.0	100.0	100.0	100.0	100.0

【第78表】

	間19-(2) 派遣先の対応									
	よくある 対応 がある	よくある 対応 がある	よくある 対応 がある	よくある 対応 がある	よくある 対応 がある	よくある 対応 がある	よくある 対応 がある	よくある 対応 がある	よくある 対応 がある	よくある 対応 がある
合計	295	295	295	295	295	295	295	295	295	295
100.0	100.0	100.0	100.0	100.0	100.0	100.0	100.0	100.0	100.0	100.0

派遣元調査

(上段：実数 下段：%)

[第92表]

Table with 3 columns: 派遣元の種類 (派遣元の種類), 平成24年の派遣法改正 (平成24年の派遣法改正), 平成25年の派遣法改正 (平成25年の派遣法改正). Rows include categories like '企業型派遣' and '派遣先が個人事業主等'.

[第91表]

Table with 3 columns: 派遣元の種類 (派遣元の種類), 平成24年の派遣法改正 (平成24年の派遣法改正), 平成25年の派遣法改正 (平成25年の派遣法改正). Rows include categories like '派遣先が個人事業主等' and '派遣先が法人'.

[第90表]

Table with 3 columns: 派遣元の種類 (派遣元の種類), 平成24年の派遣法改正 (平成24年の派遣法改正), 平成25年の派遣法改正 (平成25年の派遣法改正). Rows include categories like '派遣先が個人事業主等' and '派遣先が法人'.

[第89表]

Table with 3 columns: 派遣元の種類 (派遣元の種類), 平成24年の派遣法改正 (平成24年の派遣法改正), 平成25年の派遣法改正 (平成25年の派遣法改正). Rows include categories like '派遣先が個人事業主等' and '派遣先が法人'.

[第88表]

Table with 3 columns: 派遣元の種類 (派遣元の種類), 平成24年の派遣法改正 (平成24年の派遣法改正), 平成25年の派遣法改正 (平成25年の派遣法改正). Rows include categories like '派遣先が個人事業主等' and '派遣先が法人'.

[第87表]

Table with 3 columns: 派遣元の種類 (派遣元の種類), 平成24年の派遣法改正 (平成24年の派遣法改正), 平成25年の派遣法改正 (平成25年の派遣法改正). Rows include categories like '派遣先が個人事業主等' and '派遣先が法人'.

派遣元調査

(上段:実数 下段:%)

【第93表】

Table with multiple columns: 調査元(派遣元), 業種, 職名, 人数, 性別, 年齢, 経験, etc. The table lists various job types and their corresponding employee statistics, including counts and percentages for different demographics.

【第94表】

Table with multiple columns: 調査元(派遣元), 業種, 職名, 人数, 性別, 年齢, 経験, etc. This table provides detailed data on employee characteristics, including educational attainment and specific job categories.

派遣元調査

(上段：実数 下段：%)

[第97表]

項目	間24 (1) 無身体転換ルールについて、今後の対応		間25 今後の事業展開	
	無回答	その他	無回答	その他
合計	437	29	625	134
H26年度 全体	100.0	6.7	100.0	17.5
情報処理システム開発	47	4	47	8
機械設計	0	0	0	0
検査検査等業務	100.0	70.7	100.0	20.0
放送番組制作	0	0	0	0
事務用機器操作	0	0	0	0
運搬、梱包、運記	0	0	0	0
夜勤	0	0	0	0
ファイリング	0	0	0	0
調査	0	0	0	0
財務処理	0	0	0	0
貿易	0	0	0	0
アモレストレーニング	0	0	0	0
清掃	0	0	0	0
建築物清掃	0	0	0	0
建設設備点検・整備	0	0	0	0
案内・受付	0	0	0	0
班長管理等	0	0	0	0
研修開発	0	0	0	0
事務の多い業務	0	0	0	0
事務等の制作・編集	0	0	0	0
広告デザイン	0	0	0	0
インフラエンジニア	0	0	0	0
プログラマー	0	0	0	0
OAインストラクター	0	0	0	0
テレマーケティングの営業	0	0	0	0
セールスエンジニアの営業	0	0	0	0
金融商品販売	0	0	0	0
水道施設等の設備運転等	0	0	0	0
一般事務	20	16	20	9
音楽	0	0	0	0
販売	26	23	26	8
制作業	26	22	26	8
介護	0	0	0	0
医療	0	0	0	0
物の製造	0	0	0	0
その他	41	32	41	8
無回答	0	0	0	0
29人以下	218	142	218	35
30～99人	183	128	183	32
100～299人	0	0	0	0
300～99人	37	28	37	7
500～999人	0	0	0	0
1000人以上	28	21	28	5
無回答	12	9	12	2

[第96表]

項目	間24 (1) 無身体転換ルールについて、今後の対応		間25 今後の事業展開	
	無回答	その他	無回答	その他
合計	437	29	625	134
情報処理システム開発	47	4	47	8
機械設計	0	0	0	0
検査検査等業務	100.0	70.7	100.0	20.0
放送番組制作	0	0	0	0
事務用機器操作	0	0	0	0
運搬、梱包、運記	0	0	0	0
夜勤	0	0	0	0
ファイリング	0	0	0	0
調査	0	0	0	0
財務処理	0	0	0	0
貿易	0	0	0	0
アモレストレーニング	0	0	0	0
清掃	0	0	0	0
建築物清掃	0	0	0	0
建設設備点検・整備	0	0	0	0
案内・受付	0	0	0	0
班長管理等	0	0	0	0
研修開発	0	0	0	0
事務の多い業務	0	0	0	0
事務等の制作・編集	0	0	0	0
広告デザイン	0	0	0	0
インフラエンジニア	0	0	0	0
プログラマー	0	0	0	0
OAインストラクター	0	0	0	0
テレマーケティングの営業	0	0	0	0
セールスエンジニアの営業	0	0	0	0
金融商品販売	0	0	0	0
水道施設等の設備運転等	0	0	0	0
一般事務	20	16	20	9
音楽	0	0	0	0
販売	26	23	26	8
制作業	26	22	26	8
介護	0	0	0	0
医療	0	0	0	0
物の製造	0	0	0	0
その他	41	32	41	8
無回答	0	0	0	0
29人以下	218	142	218	35
30～99人	183	128	183	32
100～299人	0	0	0	0
300～99人	37	28	37	7
500～999人	0	0	0	0
1000人以上	28	21	28	5
無回答	12	9	12	2

[第95表]

項目	間24 無身体転換ルール		間25 今後の事業展開	
	知らない	無回答	無回答	その他
合計	437	52	625	134
H26年度 全体	100.0	69.9	100.0	17.5
情報処理システム開発	47	5	47	8
機械設計	0	0	0	0
検査検査等業務	100.0	70.7	100.0	20.0
放送番組制作	0	0	0	0
事務用機器操作	0	0	0	0
運搬、梱包、運記	0	0	0	0
夜勤	0	0	0	0
ファイリング	0	0	0	0
調査	0	0	0	0
財務処理	0	0	0	0
貿易	0	0	0	0
アモレストレーニング	0	0	0	0
清掃	0	0	0	0
建築物清掃	0	0	0	0
建設設備点検・整備	0	0	0	0
案内・受付	0	0	0	0
班長管理等	0	0	0	0
研修開発	0	0	0	0
事務の多い業務	0	0	0	0
事務等の制作・編集	0	0	0	0
広告デザイン	0	0	0	0
インフラエンジニア	0	0	0	0
プログラマー	0	0	0	0
OAインストラクター	0	0	0	0
テレマーケティングの営業	0	0	0	0
セールスエンジニアの営業	0	0	0	0
金融商品販売	0	0	0	0
水道施設等の設備運転等	0	0	0	0
一般事務	20	16	20	9
音楽	0	0	0	0
販売	26	23	26	8
制作業	26	22	26	8
介護	0	0	0	0
医療	0	0	0	0
物の製造	0	0	0	0
その他	41	32	41	8
無回答	0	0	0	0
29人以下	218	142	218	35
30～99人	183	128	183	32
100～299人	0	0	0	0
300～99人	37	28	37	7
500～999人	0	0	0	0
1000人以上	28	21	28	5
無回答	12	9	12	2

派遣元調査

(上段：実数 下段：%)

[第98表]

業種	問26 登録派遣労働者に対する要望			問27 派遣先事業者に対する要望				
	合計	長所等のレベルアップ キャリアアップ	仕事に対する 責任感の向上	派遣元との 連携の向上	派遣先事業者 との連携	無回答		
HS年度全体	725	233	106	492	231	174	9	73
HS年度全体	100.0	32.1	14.6	65.2	31.9	24.0	1.2	10.1
H26年度全体	625	183	70	288	108	114	13	151
H26年度全体	100.0	29.3	11.2	46.1	17.2	18.2	2.1	24.2
情報処理システム開発	100.0	66.0	14.0	53.2	27.7	6.4	2.1	-
情報処理システム開発	100.0	66.0	14.0	53.2	27.7	6.4	2.1	-
機械設計	10	6	-	6	4	1	-	-
機械設計	100.0	60.0	-	60.0	40.0	10.0	-	-
放送機器等製作	100.0	1	-	1	-	-	-	-
放送機器等製作	100.0	1	-	100.0	100.0	100.0	-	-
放送機器等製作	100.0	1	-	1	-	-	-	-
放送機器等製作	100.0	1	-	100.0	100.0	100.0	-	-
事務用機器製作	48	18	4	22	11	5	-	1
事務用機器製作	100.0	37.3	8.3	45.8	22.9	10.4	-	2.1
通訳、翻訳、通記	100.0	85.7	4	85.7	4	14.3	-	-
通訳、翻訳、通記	100.0	85.7	4	85.7	4	14.3	-	-
秘書	2	1	-	1	-	2	-	-
秘書	100.0	50.0	-	100.0	-	100.0	-	-
ファイリング	100.0	1	-	1	-	-	-	-
ファイリング	100.0	1	-	100.0	-	-	-	-
調査	100.0	1	-	1	-	-	-	-
調査	100.0	1	-	100.0	-	-	-	-
財務処理	4	1	100.0	100.0	-	-	-	-
財務処理	100.0	25.0	100.0	100.0	50.0	2	-	-
貿易	100.0	66.7	-	66.7	-	-	33.3	-
貿易	100.0	66.7	-	66.7	-	-	33.3	-
写真スタジオ	5	2	1	2	1	1	-	-
写真スタジオ	100.0	40.0	20.0	40.0	20.0	20.0	-	-
音楽	6	3	33.3	33.3	16.7	-	-	-
音楽	100.0	50.0	50.0	50.0	50.0	50.0	-	-
建築設計	2	1	-	1	-	-	-	-
建築設計	100.0	50.0	-	100.0	50.0	50.0	-	-
建設設備	3	1	-	1	-	-	-	-
建設設備	100.0	33.3	-	33.3	-	-	-	-
案内・受付	100.0	11.1	33.3	100.0	33.3	-	-	-
案内・受付	100.0	11.1	33.3	100.0	33.3	-	-	-
社内管理	9	6	1	6	1	4	1	1
社内管理	100.0	66.7	11.1	66.7	11.1	44.4	11.1	11.1
事務の支援(印刷、立書)	100.0	50.0	50.0	50.0	50.0	50.0	2	-
事務の支援(印刷、立書)	100.0	50.0	50.0	50.0	50.0	50.0	2	-
事務の支援(印刷、立書)	100.0	50.0	50.0	50.0	50.0	50.0	2	-
事務の支援(印刷、立書)	100.0	50.0	50.0	50.0	50.0	50.0	2	-
広報・宣伝	100.0	1	1	1	1	1	-	-
広報・宣伝	100.0	50.0	50.0	50.0	50.0	50.0	-	-
インテリアデザイン	-	-	-	-	-	-	-	-
インテリアデザイン	-	-	-	-	-	-	-	-
アナウンサー	-	-	-	-	-	-	-	-
アナウンサー	-	-	-	-	-	-	-	-
OAインストラクション	3	1	2	1	2	1	-	2
OAインストラクション	100.0	33.3	66.7	33.3	66.7	33.3	-	66.7
テレマーケティングの営業	10	1	8	8	4	3	10.0	1
テレマーケティングの営業	100.0	10.0	80.0	80.0	40.0	30.0	10.0	10.0
テレマーケティングの営業	100.0	10.0	80.0	80.0	40.0	30.0	10.0	10.0
金物製品の営業	4	2	2	2	2	2	-	-
金物製品の営業	100.0	50.0	50.0	50.0	50.0	50.0	-	-
金物製品の営業(小道具)	-	-	-	-	-	-	-	-
金物製品の営業(小道具)	-	-	-	-	-	-	-	-
水産施設等の設備運転等	-	-	-	-	-	-	-	-
水産施設等の設備運転等	-	-	-	-	-	-	-	-
接客	6	3	1	3	1	2	-	-
接客	100.0	50.0	16.7	50.0	16.7	33.3	-	-
接客	100.0	50.0	16.7	50.0	16.7	33.3	-	-
販売	26	6	16	16	4	12	7.2	2
販売	100.0	23.1	61.5	61.5	15.4	46.2	27.7	7.7
販売	100.0	23.1	61.5	61.5	15.4	46.2	27.7	7.7
介護	8	7	73.1	73.1	42.3	46.2	1	3
介護	100.0	87.5	91.3	91.3	52.9	57.8	12.5	37.5
介護	100.0	87.5	91.3	91.3	52.9	57.8	12.5	37.5
医療	100.0	-	-	-	-	-	-	-
医療	100.0	-	-	100.0	-	-	-	-
物の製造	12	5	9	9	4	4	-	8
物の製造	100.0	41.7	75.0	75.0	33.3	33.3	-	66.7
その他	30	15	9	23	13	10	2	2
その他	100.0	50.0	30.0	76.7	43.3	33.3	6.7	6.7
その他	100.0	50.0	30.0	76.7	43.3	33.3	6.7	6.7
無回答	40	20	50	50	20	10	10	10
無回答	100.0	50.0	125.0	125.0	50.0	25.0	25.0	25.0
無回答	100.0	50.0	125.0	125.0	50.0	25.0	25.0	25.0
29人以下	218	64	31	105	64	38	5	45
29人以下	100.0	29.3	14.2	48.2	29.3	17.4	2.3	20.6
29人以下	100.0	29.3	14.2	48.2	29.3	17.4	2.3	20.6
30~99人	100.0	21.7	8.7	48.3	25.7	14.5	2	24.6
30~99人	100.0	21.7	8.7	48.3	25.7	14.5	2	24.6
30~99人	100.0	21.7	8.7	48.3	25.7	14.5	2	24.6
100~299人	123	39	13	44	35	22	37	37
100~299人	100.0	31.7	10.6	35.8	28.5	17.9	30.1	30.1
100~299人	100.0	31.7	10.6	35.8	28.5	17.9	30.1	30.1
300~499人	100.0	8	3	18	8	8	2	8
300~499人	100.0	21.7	8	48.4	21.7	21.7	5.4	24.3
300~499人	100.0	21.7	8	48.4	21.7	21.7	5.4	24.3
500~999人	28	5	5	14	5	5	14	14
500~999人	100.0	17.9	5	50.0	17.9	17.9	35.7	35.7
500~999人	100.0	17.9	5	50.0	17.9	17.9	35.7	35.7
1000人以上	100.0	12	12	12	12	12	12	12
1000人以上	100.0	12	12	12	12	12	12	12
1000人以上	100.0	12	12	12	12	12	12	12
無回答	40	20	50	50	20	10	10	10
無回答	100.0	50.0	125.0	125.0	50.0	25.0	25.0	25.0
無回答	100.0	50.0	125.0	125.0	50.0	25.0	25.0	25.0

[第98表]

派遣元調査

(上段：実数 下段：%)

[第100表]

派遣元	間28 派遣法に関連しての行政に対する要望										無回答
	合計	派遣法に對 心とKの 強化	派遣・請負 の強化	法定受託の 強化	派遣停止業 務の削減	派遣期間 の短縮	派遣・休業 の充実	労働・社会 制度の強化	公的評価 制度の確立・ 充実	教育訓練に 対する支援	
H29年度 全体	625	70	62	30	166	59	235	15	37	71	155
事務処理システム開発	100.0	11.2	9.6	4.3	26.4	9.5	37.4	-2.1	5.4	11.0	24.3
機械設計	100.0	8.5	12.8	6.4	29.8	10.6	38.3	-	2.1	10.6	6.4
放送機器等製作	100.0	40.0	10.0	30.0	10.0	10.0	10.0	-	-	10.0	10.0
放送番組等制作	100.0	-	100.0	-	-	-	-	-	-	-	-
事務用機器製作	100.0	7	14.3	14.3	57.1	14.3	14.3	2	2	14.3	14.3
通訳、翻訳、通記	100.0	14.2	5	6.3	17	3	27	2	2	10	6
印刷	100.0	14.2	10.3	6.3	35.3	6.3	50.3	4.2	4.2	20.3	12.3
印刷	100.0	23.6	43.9	14.3	42.9	-	42.9	-	-	-	14.3
ファイリング	100.0	-	-	-	-	100.0	100.0	-	-	100.0	-
調査	100.0	-	-	-	-	-	-	-	-	-	-
事務処理	100.0	2	-	-	2	-	-	-	-	100.0	-
写真処理	100.0	4	2	-	2	-	23.0	-	-	100.0	-
写真	100.0	50.3	50.2	-	50.2	3	3	-	-	-	-
アメントレシート	100.0	-	33.3	-	66.7	-	100.0	-	-	-	-
印刷	100.0	-	2	2	100.0	-	1	-	2	100.0	-
印刷	100.0	16.7	20.0	0.0	40.0	1	20.0	-	16.7	16.7	20.0
建築物清掃	100.0	16.7	33.3	16.7	83.3	1	1	-	16.7	16.7	-
建築設備運転、点検、整備	100.0	-	-	50.0	50.0	1	1	-	-	-	-
案内・受付	100.0	3	1	-	33.3	33.3	100.0	-	-	-	-
駐車場管理	100.0	33.3	11.1	-	55.6	11.1	44.4	-	11.1	11.1	-
印刷	100.0	-	-	-	-	-	-	-	-	-	-
印刷	100.0	1	1	-	4	2	8	-	1	1	-
印刷	100.0	11.1	11.1	-	44.4	22.2	88.8	-	11.1	11.1	-
印刷	100.0	-	-	-	-	-	-	-	-	-	-
印刷	100.0	50.0	50.0	-	50.0	50.0	50.0	-	50.0	50.0	-
印刷	100.0	2	2	-	100.0	-	1	-	2	100.0	-
印刷	100.0	100.0	100.0	-	50.0	-	50.0	-	-	-	-
印刷	100.0	-	-	-	-	-	-	-	-	-	-
印刷	100.0	-	-	-	-	-	-	-	-	-	-
印刷	100.0	3	3	-	1	1	3	-	3	3	-
印刷	100.0	15.3	20.3	4	3	1	48.0	-	15.3	15.0	5.1
印刷	100.0	16.7	16.7	-	16.7	-	33.3	-	16.7	16.7	-
印刷	100.0	23.1	15.2	4	26.8	-	13	-	23.1	23.1	16.7
印刷	100.0	3.8	7.7	7.7	30.8	7	57.7	2	3.8	3.8	7.7
印刷	100.0	-	-	12.4	50.0	12.4	62.4	-	12.4	12.4	-
印刷	100.0	50.0	16.7	16.7	16.7	16.7	16.7	-	16.7	16.7	-
印刷	100.0	8.3	8.3	-	41.7	16.7	66.7	8.3	8.3	8.3	-
印刷	100.0	7.9	0.4	2	14	9	25	-	7.9	7.9	-
印刷	100.0	15.8	7.0	8.8	28.3	21.1	49.1	5.3	15.8	15.8	5.3
印刷	100.0	15.8	7.0	8.8	28.3	21.1	49.1	5.3	15.8	15.8	5.3
印刷	100.0	23	22	9	56	32	69	4	23	23	9
印刷	100.0	10.6	10.6	4.3	25.7	14.7	31.6	1.3	10.6	10.6	4.1
印刷	100.0	11.5	6.6	4.9	30.3	4.9	37.7	1.0	11.5	11.5	6.0
印刷	100.0	13	12	5	30	10	54	3	13	13	2
印刷	100.0	10.6	9.8	4.1	24.4	8.1	43.3	2.4	10.6	10.6	1.6
印刷	100.0	10.8	16.2	8	18.9	16.2	51.1	2	10.8	10.8	2
印刷	100.0	5	5	1	11	11	11	-	5	5	1
印刷	100.0	20.8	20.8	4.2	35.0	4.2	45.8	4.2	20.8	20.8	3.0
印刷	100.0	3	14	1	32.3	7.1	39.2	7.1	10.7	10.7	3.0
印刷	100.0	25.0	8.3	16.7	25.0	-	16.7	-	25.0	25.0	8.3

派遣先調査

(上段：実数 下段：%)

【第102表】

	間1. 主要事業内容 (一般事業所)												
	建設業	製造業	情報通信業	運輸業	卸売・小売業	不動産業	飲食・宿泊業	医療・福祉業	教育・研究・開発業	金融業	サービス業	その他	無回答
18年度全体	714	37	74	55	49	126	31	11	28	38	91	81	79
29人以下	100.0	5.2	10.4	7.7	6.9	17.6	4.3	1.5	7.3	11.3	14.3	11.1	14.0
30~99人	42	1	4	1	1	11	1	1	4	1	7	6	2
100~299人	286	13	30	32	15	62	6	5	14	14	46	27	38
300~499人	100.0	4.3	10.1	10.3	5.1	17.6	2.0	1.7	4.1	4.7	13.3	9.1	12.3
500~999人	100.0	2	9	9	7	15	1	1	1	1	12	15	11
1000人以上	100.0	13.0	11.1	9.3	7.4	18.5	1.9	1.9	5.6	13.0	11.1	11.7	5.6
無回答	63	4.8	13.9	14.8	12.7	14.3	4.8	3	8	9	3	7	3
合計	100.0	5.2	10.4	7.7	6.9	17.6	4.3	1.5	7.3	11.3	14.3	11.1	14.0

【第103表】

	間1. 主要事業内容 (派遣先事業所)												
	建設業	製造業	情報通信業	運輸業	卸売・小売業	不動産業	飲食・宿泊業	医療・福祉業	教育・研究・開発業	金融業	サービス業	その他	無回答
18年度全体	317	17	37	23	23	52	22	6	7	24	33	34	33
29人以下	100.0	5.4	11.7	7.3	7.3	16.4	6.9	1.9	2.2	7.6	10.4	10.7	10.4
30~99人	98	2	9	8	8	18	3	2	3	5	14	12	13
100~299人	100.0	2.0	9.2	8.2	8.2	18.4	3.1	2.0	3.1	5.4	14.3	12.2	13.3
300~499人	35	6	5	4	5	16	1	1	1	1	9	11.9	16.4
500~999人	45	1	9	2	2	20	2.9	2.9	2.9	2.9	5.7	5.7	5.7
1000人以上	100.0	2.2	20.0	4.4	13.3	13.3	6.7	3	3	3	8.9	13.3	2.2
無回答	59	6	6	6	6	18	8	8	8	8	6	8	2
合計	100.0	5.4	11.7	7.3	7.3	16.4	6.9	1.9	2.2	7.6	10.4	10.7	10.4

【第104表】

	間1. 全常用労働者数						
	29人以下	30~99人	100~299人	300~499人	500~999人	1000人以上	無回答
18年度全体	758	63	296	169	39	59	112
100.0	8.3	39.4	22.4	11.2	2.5	7.8	14.6
29人以下	100.0	5.6	41.5	20.3	7.6	8.8	12.9
30~99人	37	1	13	3	7	3	42.8
100~299人	100.0	2.7	35.1	8.1	18.9	8.1	21.6
300~499人	74	4	30	14	6	10	9.9
500~999人	100.0	5.4	40.5	18.9	8.1	13.5	12.2
1000人以上	55	1	32	8	5	3	3
無回答	49	15	14	4	8	6	2
合計	100.0	8.3	39.4	22.4	11.2	7.8	14.6
18年度全体	100.0	5.6	41.5	20.3	7.6	8.8	12.9
建設業	37	1	13	3	7	3	42.8
製造業	100.0	2.7	35.1	8.1	18.9	8.1	21.6
情報通信業	74	4	30	14	6	10	9.9
運輸業	100.0	5.4	40.5	18.9	8.1	13.5	12.2
卸売・小売業	55	1	32	8	5	3	3
不動産業	49	15	14	4	8	6	2
飲食・宿泊業	100.0	30.6	28.6	8.2	10.3	12.2	4.1
医療・福祉業	100.0	6.7	41.3	17.5	7.9	7.1	14.3
教育・研究・開発業	100.0	11	19	4	3	2	11
金融業	100.0	1	13	3	2	2	11
サービス業	100.0	5	3	3	2	2	35.2
その他	28	4	14	1	1	3	2
合計	100.0	14.3	50.0	3.6	10.7	7.1	10.7
100.0	100.0	100.0	100.0	100.0	100.0	100.0	100.0

【第101表】

	間1. 主要事業内容												
	建設業	製造業	情報通信業	運輸業	卸売・小売業	金融・不動産業	飲食・宿泊業	医療・福祉業	教育・研究・開発業	サービス業	その他	無回答	
18年度全体	758	167	149	159	114	150	12	7	160	12	16	0.9	
100.0	22.0	19.7	21.0	15.0	15.0	19.8	1.6	0.9	19.8	1.6	2.1	0.1	
29人以下	37	74	55	49	126	31	11	28	38	91	81	79	
100.0	5.2	10.4	7.7	6.9	17.6	4.3	1.5	7.3	11.3	14.3	11.1	14.0	
30~99人	42	1	4	1	11	1	1	4	1	7	6	2	
100~299人	286	13	30	32	15	62	6	5	14	14	46	27	
300~499人	100.0	4.3	10.1	10.3	5.1	17.6	2.0	1.7	4.1	4.7	13.3	9.1	
500~999人	100.0	2	9	9	7	15	1	1	1	1	12	15	
1000人以上	100.0	13.0	11.1	9.3	7.4	18.5	1.9	1.9	5.6	13.0	11.1	11.7	
無回答	63	4.8	13.9	14.8	12.7	14.3	4.8	3	8	9	3	7	
合計	100.0	5.2	10.4	7.7	6.9	17.6	4.3	1.5	7.3	11.3	14.3	11.1	

派遣先調査

(上段：実数 下段：%)

[第105表]

	Ⅱ2. 正社員・男性						Ⅱ2. 正社員・女性						Ⅱ2. 派遣労働者・男性								
	合計	29人以下	30~99人	100~299人	300~499人	500人以上	合計	29人以下	30~99人	100~299人	300~499人	500人以上	合計	2~3人	4~5人	6~9人	10~29人	30~99人	100人以上	無回答	
H18年度 全体	758	331	295	89	17	24	758	586	134	34	4	19	758	45	23	17	27	15	6	580	
100.0	43.7	35.0	11.7	2.2	3.2	1.7	100.0	77.3	10.7	0.8	0.7	0.5	100.0	5.9	3.0	2.2	3.6	2.0	0.8	76.5	
H19年度 全体	714	313	295	95	7	8	714	483	133	26	4	1	68	714	44	34	17	16	26	6	569
100.0	43.8	36.1	13.3	1.0	1.1	0.4	100.0	67.6	18.3	3.6	0.6	0.1	9.6	100.0	6.2	4.8	2.4	2.2	3.6	0.8	79.7
建設業	37	6	24	6	1	1	37	23	4	-	-	-	37	2	4	1	-	-	-	29	
100.0	15.2	6.3	15.2	2.7	0.7	0.2	100.0	6.2	10.8	-	-	-	100.0	0.3	10.8	2.7	-	-	-	78.4	
製造業	100	24	45	13.5	1	3	100	81	52	2	2	4	100	8	2	1	1	1	1	1	77.7
100.0	32.4	31.9	13.5	1.1	1.4	1.4	100.0	81	52	2	2	4	100.0	8	2	1	1	1	1	77.7	
情報通信業	55	10	31	13	1	3	55	48	9	2	-	3	55	6	2	1	1	1	1	41	
100.0	18.2	56.4	16.4	1.8	-	5.5	100.0	87.3	3.6	1.8	-	1.8	100.0	10.9	3.6	-	1.8	7.3	-	74.5	
運輸業	49	11	15	19	1	2	49	36	3	2	-	8	49	3	3	-	-	-	-	37	
100.0	22.4	30.4	33.8	-	2.0	4.1	100.0	73.5	6.1	4.1	-	16.3	100.0	6.1	6.1	-	-	-	-	75.5	
卸売・小売業	126	64	40	15	1	6	126	93	19	1	-	13	126	6	8	3	3	2	1	103	
100.0	30.3	31.7	11.3	0.3	-	4.8	100.0	73.8	15.1	0.8	-	10.3	100.0	3.8	6.3	2.3	2.3	1.0	0.8	81.7	
金融・保険業	100	33	19	47	2	4	100	36	21	13	2	5	100	9	7	3	2	1	1	86.5	
100.0	33.0	41.7	18.7	2.0	1.1	4.4	100.0	36	21	13	2	5	100.0	9	7	3	2	1	1	86.5	
不動産・物品賃貸	11	3	4	4	-	-	11	8	3	-	-	-	11	1	-	-	-	-	-	10	
100.0	27.3	36.4	33.4	-	-	-	100.0	72.7	27.3	-	-	-	100.0	-	-	-	-	-	-	90.9	
飲食店・宿泊業	28	22	5	1	-	-	28	19	2	1	-	6	28	1	1	-	-	-	-	25	
100.0	78.6	17.9	3.6	-	-	-	100.0	67.9	7.1	3.6	-	21.4	100.0	3.6	3.6	-	-	-	-	89.3	
教育・学習支援業	38	12	17	7	1	-	38	15	16	5	-	2	38	5	1	2	1	-	-	29	
100.0	31.6	44.7	18.7	1.8	-	-	100.0	39.5	41.3	13.0	-	5.3	100.0	13.2	2.6	5.3	2.9	-	-	76.8	
医療・福祉	100	75	8	15	2	1	100	69	21	2	-	2	100	4	4	1	2	2	2	85.7	
100.0	75.8	15.4	2.2	1.1	1.1	4.4	100.0	69	21	2	-	2	100.0	4	4	1	2	2	-	85.7	
サービス業	81	42	25	8	-	5	81	51	15	3	-	12	81	29	17	-	-	-	-	70	
100.0	54.9	30.9	9.9	-	1.2	6.2	100.0	63.0	18.5	3.7	-	14.8	100.0	35.8	21.0	-	-	-	-	88.4	
その他	79	32	32	7	1	2	79	51	15	1	-	12	79	9	6	3	2	4	1	60	
100.0	40.5	40.5	8.9	1.3	2.5	1.5	100.0	64.6	19.0	1.3	-	15.2	100.0	3.8	7.6	3.8	2.5	5.1	1.3	75.9	
無回答	14	6	1	4	-	-	14	6	4	-	-	-	14	1	1	1	1	-	-	10	
100.0	42	7	28	-	-	-	100.0	42	28	-	-	-	100.0	7.1	7.1	7.1	-	-	-	71.4	
29人以下	42	83	-	-	-	7	42	83	-	-	-	10	42	-	-	-	-	-	-	100.0	
100.0	83.3	-	-	-	-	16.7	100.0	76.2	-	-	-	23.8	100.0	-	-	-	-	-	-	100.0	
30~99人	296	167	118	-	-	11	296	239	26	-	-	31	296	13	12	4	5	6	1	255	
100.0	56.4	39.9	-	-	-	3.7	100.0	80.7	8.8	-	-	10.5	100.0	4.4	4.1	1.7	2.0	0.3	88.1		
100~99人	145	41	65	38	-	1	145	76	56	7	-	6	145	13	8	6	2	4	-	112	
100.0	28.3	44.5	29.2	-	-	0.7	100.0	52.4	38.6	4.8	-	4.1	100.0	9.0	5.5	4.1	1.3	2.3	-	77.2	
300~99人	106	25	40	24	13	1	106	50	25	6	-	2	106	9	4	5	6	7	-	90	
100.0	25.9	40.7	24.1	13.0	-	1.1	100.0	47.1	23.6	5.7	-	1.9	100.0	8.5	4.7	5.6	7.4	-	74.4		
500~99人	63	16	24	24	2	2	63	41	11	6	-	3	63	5	3	3	4	5	2	54	
100.0	25.4	38.1	27.0	3.2	3.2	3.2	100.0	65.1	17.5	9.5	3.2	4.8	100.0	7.9	4.8	6.3	7.9	3.2	69.8		
1000人以上	92	27	24	4	6	3	92	81	23	6	2	1	92	6	6	7	1	7	3	80	
100.0	23.3	27.5	26.1	4.3	6.5	3.3	100.0	87.0	25.0	6.5	2.2	1.1	1.1	6.5	6.5	7.6	1.1	7.6	3.3	85.2	
無回答	22	13	4	3	-	-	22	17	1	-	-	4	22	3	2	1	-	-	-	16	
100.0	59.1	18.2	13.6	-	-	9.1	100.0	77.3	4.5	-	-	18.2	100.0	13.6	9.1	-	-	-	-	72.7	

派遣先調査

(上段：実数 下段：%)

[第105表]

事業内容	間2.派遣労働者・女性					間2.派遣労働者合計					間2.その他・女性				
	1人	2~3人	4~5人	6~9人	10人以上	1人	2~3人	4~5人	6~9人	10人以上	1人	2~3人	4~5人	6~9人	10人以上
	合計	実数	実数	実数	実数	合計	実数	実数	実数	実数	合計	実数	実数	実数	実数
118年度全体	758	62	88	42	36	40	69	79	43	44	72	63	59	54	13
118年度全体	100.0	8.2	11.6	5.5	4.9	9.0	9.2	5.8	9.5	6.2	10.7	8.3	8.4	17.1	
119年度全体	714	59	69	34	32	58	8	48	36	74	21	3	421	20	
119年度全体	100.0	8.3	9.7	4.8	4.5	8.1	1.1	63.6	8.0	10.4	2.9	0.4	59.0	2.8	
建設業	37	3	8	2	2	2	25	3	3	2	2	2	2	2	
建設業	100.0	8.1	10.8	4.8	5.3	5.7	5.3	10.7	7.0	10.7	9.7	5.0	20.7	5.2	
製造業	100.0	8.9	9.6	2.5	2.5	5.8	1	4	3	3	4	4	537	2	
製造業	100.0	12.2	8.1	6.8	6.8	10.8	1.4	50.0	6.8	9.5	5.4	1.4	50.0	2.7	
情報通信業	55	1	4	2	2	3	1	42	3	3	3	3	36	1	
情報通信業	100.0	1.8	7.3	3.6	3.6	5.5	1.8	76.4	7.3	5.5	5.5	1.8	36.9	4	
運輸業	49	8	4	1	1	2	31	49	3	7	1	28	4	18	
運輸業	100.0	16.3	8.6	2.0	2.0	4.4	4.1	68.8	6.9	14.3	2.3	5	12.5	8.2	
卸売・小売業	100.0	16.3	8.6	2.0	2.0	4.4	4.1	68.8	6.9	14.3	2.3	5	12.5	8.2	
卸売・小売業	100.0	7.9	7.1	4.8	3.2	6.3	0.8	69.8	7.1	8.7	2.4	4.0	9.5	2.4	
金融・保険業	31	2	6	3	2	6	2	10	3	3	4	3	7	2	
金融・保険業	100.0	6.5	19.4	9.7	6.5	19.4	6.5	32.3	9.7	12.9	9.7	22.6	6.5	32.3	
不動産・物品賃貸	11	1	1	1	1	1	6	11	1	1	1	1	1	5	
不動産・物品賃貸	100.0	3.1	3.1	3.1	3.1	3.1	6.6	10.0	3.1	3.1	3.1	3.1	3.1	6.6	
飲食店・宿業	100.0	9.1	9.1	9.1	9.1	9.1	9.1	10.0	9.1	9.1	9.1	9.1	9.1	10.0	
飲食店・宿業	100.0	3.6	3.6	3.6	3.6	3.6	3.6	10.0	3.6	3.6	3.6	3.6	3.6	10.0	
教育・学習支援業	38	5	6	2	2	6	17	38	5	3	3	3	17	2	
教育・学習支援業	100.0	13.2	13.8	5.3	5.3	15.8	4.7	100.0	13.2	7.9	7.9	18.4	4.7	23.7	
医療・福祉	91	5	13	3	3	6	61	91	4	11	6	3	5	2	
医療・福祉	100.0	5.5	14.3	3.3	3.3	6.6	6.6	67.0	4.4	12.1	6.6	3.3	5.5	2.2	
サービス業	51	8	6	5	6	6	18	51	5	7	6	5	17	3	
サービス業	100.0	8.6	7.6	6.4	7.7	7.7	34.8	10.0	6.2	10.3	6.2	12.2	6.2	31.6	
その他	79	9	9	5	5	4	44	79	4	11	6	5	24	3	
その他	100.0	8.9	11.4	5.1	5.1	8.9	5.7	100.0	5.1	13.9	6.3	8.8	11.4	3.8	
無回答	14	1	1	1	1	1	11	14	2	2	2	2	4	5	
無回答	100.0	7.1	7.1	7.1	7.1	7.1	7.8	100.0	14.3	14.3	14.3	14.3	28.6	21.4	
29人以下	42	1	1	1	1	1	40	42	1	1	1	1	1	23	
29人以下	100.0	9.8	9.8	9.8	9.8	9.8	95.7	100.0	2.4	2.4	2.4	2.4	5.5		
30~99人	286	28	22	8	7	8	223	286	23	23	9	13	12	2	
30~99人	100.0	9.5	7.4	2.7	2.4	2.7	75.3	100.0	7.8	8.5	3.0	4.4	4.1	0.7	
100~299人	145	12	18	8	15	15	84	145	9	15	11	7	24	2	
100~299人	100.0	8.3	12.4	5.5	5.5	10.3	57.9	100.0	6.2	10.3	7.6	6.8	16.6	2	
300~999人	54	1	6	5	4	12	26	54	1	5	5	11	3	23	
300~999人	100.0	1.0	11.3	9.3	7.4	22.2	48.3	100.0	1.9	3.3	11.1	3.3	20.4	3.6	
500~999人	100.0	11	20.6	11	6.3	9.5	34.9	100.0	11	15.9	11	3	17.5	7.9	
1000人以上	32	9	9	8	16	4	42	32	7	9	6	6	15	11	
1000人以上	100.0	9.8	9.8	4.3	8.7	17.4	43.7	100.0	7.6	8.8	6.5	6.5	16.3	10.0	
無回答	22	2	2	1	1	1	17	22	3	3	3	3	14	8	
無回答	100.0	4.5	4.5	4.5	4.5	4.5	47.3	100.0	13.6	22.7	4.5	9.1	9.1	4.5	

派遣先調査

(上段：実数 下段：%)

【第110表】

業 務 内 容	間3 出向(最近の利用状況)		合計	拡大限 向	縮小限 向	変化なし	なんと ない	無回答
	間3 出向	無回答						
29人以下	42	26	2	2	—	—	—	—
30～99人	100.0	51.9	4.8	33.3	—	—	—	—
100～99人	296	200	50	46	—	—	—	—
1000人以上	100.0	57.6	15.9	15.3	—	—	—	—
無回答	145	76	52	17	—	—	—	—
合計	100.0	57.6	15.9	15.3	—	—	—	—
29人以下	63	32	25	15	—	—	—	—
30～99人	100.0	51.9	35.2	13.0	—	—	—	—
100～99人	100.0	50.8	39.7	9.5	—	—	—	—
1000人以上	92	40	48	4	—	—	—	—
無回答	100.0	53.3	32.2	4.3	—	—	—	—
合計	100.0	50.0	22.7	27.9	—	—	—	—

【第109表】

業 務 内 容	間3 出向(取手のみ)		合計	特定 的	無回答
	間3 出向	無回答			
29人以下	2	2	—	—	—
30～99人	100.0	100.0	—	—	—
100～99人	50	40	5	4	1
1000人以上	100.0	80.0	10.0	8.0	2.0
無回答	100.0	37	8	2	—
合計	100.0	50.0	10.0	10.0	—
29人以下	25	22	1	—	—
30～99人	100.0	84.2	10.5	5.3	—
100～99人	100.0	88.0	4.0	—	—
1000人以上	48	44	2	—	—
無回答	100.0	31.7	2.1	—	—
合計	100.0	60.0	20.0	20.0	—

【第108表】

業 務 内 容	間3 出向(他社との関係)		合計	他社が 親会社	関連会 社	独立会 社	無回答
	間3 出向	無回答					
29人以下	2	2	—	—	—	—	—
30～99人	100.0	66.7	—	33.3	—	—	—
100～99人	4	1	—	—	—	—	—
1000人以上	100.0	25.0	—	75.0	—	—	—
無回答	100.0	6	—	—	—	—	—
合計	100.0	70.3	7.7	23.1	7.7	—	—
29人以下	26	16	2	—	—	—	—
30～99人	100.0	28.6	14.3	42.9	14.3	—	—
100～99人	100.0	61.5	7.7	23.1	7.7	—	—
1000人以上	100.0	34.1	9.4	28.1	25.0	3.1	—
無回答	100.0	50.0	—	—	—	—	—
合計	100.0	50.0	—	—	—	—	—
29人以下	42	26	2	—	—	—	—
30～99人	100.0	51.9	4.8	33.3	—	—	—
100～99人	296	200	50	46	—	—	—
1000人以上	100.0	57.6	15.9	15.3	—	—	—
無回答	145	76	52	17	—	—	—
合計	100.0	57.6	15.9	15.3	—	—	—
29人以下	63	32	25	15	—	—	—
30～99人	100.0	51.9	35.2	13.0	—	—	—
100～99人	100.0	50.8	39.7	9.5	—	—	—
1000人以上	92	40	48	4	—	—	—
無回答	100.0	53.3	32.2	4.3	—	—	—
合計	100.0	50.0	22.7	27.9	—	—	—

【第107表】

業 務 内 容	間3 出向の有無		合計	ない	ある	無回答
	間3 出向	無回答				
29人以下	768	503	212	13	—	—
30～99人	100.0	70.3	28.0	1.7	—	—
100～99人	201	413	201	100	—	—
1000人以上	100.0	57.8	28.2	14.0	—	—
無回答	37	19	15	3	—	—
合計	100.0	51.4	20.5	8.1	—	—
29人以下	100.0	56.8	31.8	12.2	—	—
30～99人	100.0	55.2	27.3	14.5	—	—
100～99人	100.0	42.9	38.8	18.4	—	—
1000人以上	126	75	35	16	—	—
無回答	100.0	31.7	2.1	—	—	—
合計	100.0	54.8	45.2	—	—	—
29人以下	11	4	3	4	—	—
30～99人	100.0	35.4	27.3	36.4	—	—
100～99人	28	19	4	5	—	—
1000人以上	100.0	57.3	14.3	17.9	—	—
無回答	35	23	6	3	—	—
合計	100.0	70.3	7.7	22.0	—	—
29人以下	91	64	7	20	—	—
30～99人	100.0	70.3	7.7	22.0	—	—
100～99人	81	46	26	9	—	—
1000人以上	79	40	32	7	—	—
無回答	100.0	50.0	—	—	—	—
合計	100.0	35.7	14.3	50.0	—	—
29人以下	42	26	2	14	—	—
30～99人	100.0	51.9	4.8	33.3	—	—
100～99人	296	200	50	46	—	—
1000人以上	100.0	57.6	15.9	15.3	—	—
無回答	145	76	52	17	—	—
合計	100.0	57.6	15.9	15.3	—	—
29人以下	63	32	25	15	—	—
30～99人	100.0	51.9	35.2	13.0	—	—
100～99人	100.0	50.8	39.7	9.5	—	—
1000人以上	92	40	48	4	—	—
無回答	100.0	53.3	32.2	4.3	—	—
合計	100.0	50.0	22.7	27.9	—	—

派遣先調査

(上段：実数 下段：%)

[第123表]

業種	派遣先業種	問4 労働者派遣を利用している業務																							
		労働者派遣 業務	派遣先業種 の業務	労働者派遣 業務	労働者派遣 業務	労働者派遣 業務	労働者派遣 業務	労働者派遣 業務	労働者派遣 業務	労働者派遣 業務	労働者派遣 業務	労働者派遣 業務	労働者派遣 業務	労働者派遣 業務	労働者派遣 業務	労働者派遣 業務									
合計	418	10	6	22	49	4	42	9	4	4	13	9	4	16	12	5	17	15	17	31	38	31			
18年度 全体	100.0	2.4	1.4	5.3	11.7	1.0	10.0	2.2	1.0	1.0	3.1	2.2	1.0	3.8	2.9	1.2	39.2	5.0	3.6	4.1	4.1	9.1	7.4		
19年度 全体	100.0	17	36	17	34	12	42	1	6	6	1	3	6	6	15	15	15	15	15	15	14	14	14		
健康業	100.0	17	2	2	3	1	3	3	1	1	3	3	1	1	4	2	0.9	37.8	1.9	4.1	5.0	4.4	0.9	23.3	
製造業	100.0	11.8	5.9	1	5.9	2	17.6	5.9	5.9	2	5.9	5.9	2	2	2	2	47.1	1	1	1	1	1	1	29.4	
情報通信業	100.0	8.1	8.1	2.7	8.1	1	5.4	5.4	2.7	2.7	13.5	2.7	5.4	5.4	2.7	2.7	45.9	1	2.7	13.5	2.7	2.7	2.7	8.1	
運輸業	100.0	34.3	4.3	4.3	4.3	1	4.3	4.3	4.3	4.3	4.3	4.3	4.3	4.3	4.3	4.3	17.4	4.3	4.3	4.3	4.3	4.3	4.3	13.0	
卸売・小売業	100.0	4.3	4.3	4.3	4.3	1	4.3	4.3	4.3	4.3	4.3	4.3	4.3	4.3	4.3	4.3	30.4	4.3	4.3	4.3	4.3	4.3	4.3	30.4	
金融・保険業	100.0	7.7	11	2	2	7	13.5	11	7	7	3.8	11	7	1	4	4	16	11	11	6	6	6	6	7	
不動産・物品賃貸業	100.0	2	2	2	2	1	2	2	2	2	2	2	2	2	2	2	13	2	2	2	2	2	2	13.5	
飲食店・宿泊業	100.0	16.7	16.7	16.7	16.7	1	16.7	16.7	16.7	16.7	16.7	16.7	16.7	16.7	16.7	16.7	50.0	16.7	16.7	16.7	16.7	16.7	16.7	16.7	
教育・学習支援業	100.0	20.3	4.2	4.2	4.2	1	4.2	4.2	4.2	4.2	8.3	4.2	4.2	4.2	4.2	4.2	54.2	4.2	4.2	4.2	4.2	4.2	4.2	57.1	
医療・福祉	100.0	5.3	3	3	3	1	5	3	3	3	6.1	3	3	3	3	3	15.2	3	3	3	3	3	3	41.7	
サービス業	100.0	5.3	3	3	3	1	5	3	3	3	6.1	3	3	3	3	3	15.2	3	3	3	3	3	3	41.7	
その他	100.0	8	2	2	2	1	2	2	2	2	2.9	2	2	2	2	2	14	2	2	2	2	2	2	2	
無回答	100.0	24.2	6.1	6.1	6.1	3.0	15.2	6.1	3.0	3.0	3.0	3.0	3.0	3.0	3.0	3.0	32.4	3.0	3.0	3.0	3.0	3.0	3.0	30.3	
29人以下	100.0	5	16.7	16.7	16.7	1	16.7	16.7	16.7	16.7	16.7	16.7	16.7	16.7	16.7	16.7	16.7	16.7	16.7	16.7	16.7	16.7	16.7	16.7	66.7
30~99人	100.0	6	9	9	9	2	9	9	9	9	9	9	9	9	9	9	20.0	9	9	9	9	9	9	9	20.0
100~299人	100.0	6	9	9	9	2	9	9	9	9	9	9	9	9	9	9	20.0	9	9	9	9	9	9	9	20.0
300~499人	100.0	6	9	9	9	2	9	9	9	9	9	9	9	9	9	9	20.0	9	9	9	9	9	9	9	20.0
500~999人	100.0	6	9	9	9	2	9	9	9	9	9	9	9	9	9	9	20.0	9	9	9	9	9	9	9	20.0
1000人以上	100.0	6	9	9	9	2	9	9	9	9	9	9	9	9	9	9	20.0	9	9	9	9	9	9	9	20.0
無回答	100.0	12.1	25.0	25.0	25.0	12.5	12.5	12.5	12.5	12.5	12.5	12.5	12.5	12.5	12.5	12.5	12.5	12.5	12.5	12.5	12.5	12.5	12.5	12.5	12.5

派遣先調査

(上段：実数 下段：%)

[第124表]

図4 利用業務ごとの受入人数

事業内容	合計	派遣先										その他	無回答										
		建設業	製造業	情報通信業	運輸業	卸売・小売業	医療・福祉	教育・学習支援業	宿泊業・飲食サービス業	サービス業	その他												
建設業	12,689	126	24	39	2,317	8	768	50	178	106	9	376	489	64	1,987	315	216	124	124	238	415	0	
製造業	100.0	1.0	0.3	18.0	0.1	6.0	0.4	1.4	1.4	0.8	0.1	2.9	3.8	0.5	15.4	2.4	1.7	1.0	1.0	1.8	3.2	0.0	
情報通信業	2,806	241	11	8	43	21	63	43	2	37	10	28	50	41	12.6	0.5	15.4	7.8	66	31	442	4	
運輸業	100.0	8.5	4.9	1.2	0.0	0.3	0.0	1.5	0.1	1.3	0.4	0.9	5.0	1.1	11.1	18.0	2.8	8.0	2.2	1.1	15.6	0.1	
卸売・小売業	29.8	6.7	1.4	1.0	2.8	2.1	1.8	4.3	1.0	3.7	1.1	4.2	11.3	6.1	10.1	4.3	13.2	7.3	12.6	3.9	4.7	10.3	2.0
医療・福祉	82	9	1	1	1	5	1	1	1	2	1	4	4	1	36	43.9	1	1	1	1	18	1	
教育・学習支援業	100.0	8.5	1.2	1.1	1.2	6.1	1.2	1.2	1.2	2.4	1.2	1	1	1	43.9	1	1	1	1	22.0	1		
宿泊業・飲食サービス業	25	37	1.0	1.5	1.5	1.7	1.0	1.0	1.0	1.0	1.0	4	1	1	35	1	14	17	1	31	9	1	
サービス業	100.0	15.4	18.0	1	1	1.4	1.1	1.1	11.7	2.2	5.1	0.9	0.2	0.2	8.0	2.0	3.2	3.9	3.4	7.1	2.1	1	
その他	27	5.3	27.0	1.0	1.7	3.0	2.1	10.2	1.0	11.6	0.2	2.0	1.2	1.2	2.1	14.9	3.1	10.0	10.0	10.3	1.3	1	
無回答	100.0	34.8	2.5	1.3	3.0	1.1	1.0	1.0	1.0	1.0	1.0	1.0	1.0	1.0	1.0	1.0	1.0	1.0	1.0	1.0	1.0	1.0	
合計	12,689	126	24	39	2,317	8	768	50	178	106	9	376	489	64	1,987	315	216	124	124	238	415	0	
平均	100.0	1.0	0.3	18.0	0.1	6.0	0.4	1.4	1.4	0.8	0.1	2.9	3.8	0.5	15.4	2.4	1.7	1.0	1.0	1.8	3.2	0.0	
標準偏差	32.0	4.0	2.0	47.3	2.1	18.7	2.1	13.7	2.1	11.8	2.3	23.5	40.8	12.8	12.6	0.5	15.4	7.8	6.6	14.0	11.2	0.0	
最大値	241	11	8	43	21	63	43	43	2	37	10	28	50	41	12.6	18.0	2.8	8.0	2.2	1.1	15.6	0.1	
最小値	0.1	0.1	0.1	0.1	0.1	0.1	0.1	0.1	0.1	0.1	0.1	0.1	0.1	0.1	0.1	0.1	0.1	0.1	0.1	0.1	0.1	0.1	

派遣先調査

(上段：実数 下段：%)

[第125表]

派遣先	派遣先利用した理由					その他						
	派遣先 の割合	派遣先 の割合	派遣先 の割合	派遣先 の割合	派遣先 の割合							
合計	418	184	17	194	46	153	70	32	136	70	85	20.3
18年度 全体	100.0	44.0	4.1	46.4	11.0	36.6	16.7	7.7	39.5	16.7	56	13.9
19年度 全体	321	80	14	129	32	173	65	34	71	47	66	16.7
情報システム開発	100.0	15.4	2.7	24.8	6.1	33.2	12.3	9.6	10.6	10.6	10.7	2.7
建設業	75	16	-	25.0	3.6	35.5	17.7	10.7	17.6	7.2	17.6	4.7
製造業	100.0	21.3	5.3	49.3	4.0	21.3	9.3	-	16.0	8.0	2.7	0.7
情報通信業	34	3	-	12	-	35.3	2.9	2.9	11.8	3	7	20.5
運輸業	28	9	2	6	-	8	1	2	8	3	7	20.5
卸売・小売業	84	11	7.1	21.4	-	28.6	3.6	7.1	28.6	10.7	25.0	6.1
金融・保険業	50	12	4.8	21.4	9.5	36.3	23.8	16.7	13.1	10.7	8.3	3.6
事業	100.0	24.0	2.0	22.0	4.0	30.0	16.0	2.0	18.0	16.0	6.0	12.0
不動産・物品賃貸	19	1	-	1	3	3	15	8	1	9	6	3
飲食店・宿泊業	100.0	10.0	-	10.0	30.0	10.0	30.0	10.0	30.0	10.0	10.0	10.0
教育・学習支援業	43	12	-	16.7	-	25.0	8.3	-	16.7	-	33.3	8.3
医療・福祉	100.0	30.2	-	7.0	23.3	30.2	9.3	4.7	7.0	11.6	9.3	23.3
サービス業	43	4	-	3	7	20	6	6	3	6	5	4
その他	44	2	-	11	3	19	4	3	8	4	9	9
無回答	63	8	3	16	2	19	6	3	17	7	5	11
29人以下	100.0	12.7	4.8	25.4	3.2	30.5	9.5	4.8	11.1	11.1	7.9	17.5
30~99人	100.0	10.0	-	42.9	57.1	4	1	-	1	-	14.3	4
100~299人	131	26	3	27	12	38	14	10	14	16	17	6
300~499人	100.0	19.8	2.3	20.6	9.2	29.0	10.7	7.6	10.7	12.2	13.0	4.6
500~999人	100.0	16.2	3.8	24.8	1.9	36.2	14.3	5.7	10.5	8.6	6.7	13.3
1000人以上	67	8	1.5	23.9	1.5	23.9	11.9	10.4	16.4	11.9	9.0	14.9
無回答	75	10	1	18	3	30	10	3	21	8	8	5
その他	128	19	1.3	24.0	4.0	40.0	13.3	4.0	28.0	10.7	10.7	6.7
無回答	100.0	15.1	4.0	31.0	2.3	35.7	13.5	4.3	10.3	6.8	13.5	11.9
無回答	100.0	-	-	25.0	25.0	25.0	8.3	16.7	-	-	-	41.7

[第125表]

派遣先	派遣先利用した理由					その他						
	派遣先 の割合	派遣先 の割合	派遣先 の割合	派遣先 の割合	派遣先 の割合							
合計	418	184	17	194	46	153	70	32	136	70	85	20.3
18年度 全体	100.0	44.0	4.1	46.4	11.0	36.6	16.7	7.7	39.5	16.7	56	13.9
19年度 全体	321	80	14	129	32	173	65	34	71	47	66	16.7
情報システム開発	100.0	15.4	2.7	24.8	6.1	33.2	12.3	9.6	10.6	10.6	10.7	2.7
建設業	75	16	-	25.0	3.6	35.5	17.7	10.7	17.6	7.2	17.6	4.7
製造業	100.0	21.3	5.3	49.3	4.0	21.3	9.3	-	16.0	8.0	2.7	0.7
情報通信業	34	3	-	12	-	35.3	2.9	2.9	11.8	3	7	20.5
運輸業	28	9	2	6	-	8	1	2	8	3	7	20.5
卸売・小売業	84	11	7.1	21.4	-	28.6	3.6	7.1	28.6	10.7	25.0	6.1
金融・保険業	50	12	4.8	21.4	9.5	36.3	23.8	16.7	13.1	10.7	8.3	3.6
事業	100.0	24.0	2.0	22.0	4.0	30.0	16.0	2.0	18.0	16.0	6.0	12.0
不動産・物品賃貸	19	1	-	1	3	3	15	8	1	9	6	3
飲食店・宿泊業	100.0	10.0	-	10.0	30.0	10.0	30.0	10.0	30.0	10.0	10.0	10.0
教育・学習支援業	43	12	-	16.7	-	25.0	8.3	-	16.7	-	33.3	8.3
医療・福祉	100.0	30.2	-	7.0	23.3	30.2	9.3	4.7	7.0	11.6	9.3	23.3
サービス業	43	4	-	3	7	20	6	6	3	6	5	4
その他	44	2	-	11	3	19	4	3	8	4	9	9
無回答	63	8	3	16	2	19	6	3	17	7	5	11
29人以下	100.0	12.7	4.8	25.4	3.2	30.5	9.5	4.8	11.1	11.1	7.9	17.5
30~99人	100.0	10.0	-	42.9	57.1	4	1	-	1	-	14.3	4
100~299人	131	26	3	27	12	38	14	10	14	16	17	6
300~499人	100.0	19.8	2.3	20.6	9.2	29.0	10.7	7.6	10.7	12.2	13.0	4.6
500~999人	100.0	16.2	3.8	24.8	1.9	36.2	14.3	5.7	10.5	8.6	6.7	13.3
1000人以上	67	8	1.5	23.9	1.5	23.9	11.9	10.4	16.4	11.9	9.0	14.9
無回答	75	10	1	18	3	30	10	3	21	8	8	5
その他	128	19	1.3	24.0	4.0	40.0	13.3	4.0	28.0	10.7	10.7	6.7
無回答	100.0	15.1	4.0	31.0	2.3	35.7	13.5	4.3	10.3	6.8	13.5	11.9
無回答	100.0	-	-	25.0	25.0	25.0	8.3	16.7	-	-	-	41.7

派遣先調査

(上段：実数 下段：%)

〔第127表〕

業 務 別	合計	間4 最も多い派遣契約期間 (か月)	
		平均	平均
H18年度 全体	—	9.5	9.5
H26年度 全体	490	9.2	9.2
情報処理システム開発	34	9.6	9.6
機械設計	7	12.0	12.0
放送機器等制作	—	—	—
放送番組等制作	—	—	—
事務用機器操作	60	11.3	11.3
通訳、翻訳、速記	8	4.3	4.3
秘書	8	8.0	8.0
ファイリング	11	9.6	9.6
調査	—	—	—
財務処理	29	6.3	6.3
貿易	10	9.4	9.4
マネジメントレシジョン	1	3.0	3.0
接客	2	7.3	7.3
建築物清掃	1	12.0	12.0
建築設備運転、点検、整備	3	20.0	20.0
案内・受付	11	7.1	7.1
駐車場管理等	1	12.0	12.0
研究開発	10	9.4	9.4
事業の裏面体制の企画、立案	2	13.3	13.3
書籍等の制作・編集	10	7.0	7.0
広告デザイン	6	10.2	10.2
インターネットコーディネート	—	—	—
アナウンサー	—	—	—
OAインストラクション	6	21.0	21.0
テレマーケティングの営業	12	8.8	8.8
ネットエンジニアの営業、金融商品の販売、放送番組等の大道具・小道具	7	9.0	9.0
水道施設等の設備運転等	3	12.0	12.0
一般事務	113	8.7	8.7
営業	6	3.8	3.8
販売	12	11.1	11.1
制作業	15	8.1	8.1
介護	15	6.8	6.8
医療	14	9.1	9.1
物の製造	3	10.0	10.0
その他	68	9.3	9.3
無回答	2	7.5	7.5

〔第127表〕

業 務 別	合計	間4 最も多い派遣契約期間 (か月)	
		平均	平均
H18年度 全体	—	9.5	9.5
H26年度 全体	490	9.2	9.2
建設業	27	11.8	11.8
製造業	68	9.4	9.4
情報通信業	29	8.0	8.0
運輸業	25	9.6	9.6
卸売・小売業	80	9.0	9.0
金融・保険業	44	5.6	5.6
不動産・物品賃貸	10	7.9	7.9
飲食店・宿泊業	11	8.5	8.5
教育・学習支援業	43	10.9	10.9
医療・福祉	41	8.2	8.2
サービス業	43	9.9	9.9
その他	63	10.7	10.7
無回答	6	5.8	5.8
29人以下	4	5.5	5.5
30～99人	123	8.9	8.9
100～299人	98	9.8	9.8
300～499人	63	8.6	8.6
500～999人	70	7.9	7.9
1000人以上	120	10.2	10.2
無回答	12	8.0	8.0

〔第126表〕

業 務 別	合計	間1 派遣料金を支払った平均額 (円)		間4 派遣料金を支払った平均額 (円)	
		平均額	平均額	平均額	平均額
H18年度 全体	—	2,037	2,037	—	—
H26年度 全体	492	2,325	2,325	3,308	—
情報処理システム開発	33	4,025	4,025	2,682	—
機械設計	7	—	—	1,820	—
放送機器等制作	—	—	—	—	—
放送番組等制作	—	—	—	—	—
事務用機器操作	61	2,101	2,101	1,948	—
通訳、翻訳、速記	8	3,265	3,265	2,683	—
秘書	8	2,437	2,437	2,280	—
ファイリング	11	2,472	2,472	1,965	—
調査	—	—	—	2,112	—
財務処理	30	2,184	2,184	1,727	—
貿易	10	2,512	2,512	—	—
マネジメントレシジョン	1	2,450	2,450	2,842	—
接客	2	1,621	1,621	—	—
建築物清掃	1	926	926	—	—
建築設備運転、点検、整備	3	2,253	2,253	1,742	—
案内・受付	11	1,806	1,806	1,451	—
駐車場管理等	1	1,385	1,385	—	—
研究開発	10	3,311	3,311	2,630	—
事業の裏面体制の企画、立案	2	2,818	2,818	2,849	—
書籍等の制作・編集	9	2,280	2,280	1,944	—
広告デザイン	6	2,352	2,352	2,333	—
インターネットコーディネート	—	—	—	—	—
アナウンサー	—	—	—	—	—
OAインストラクション	6	2,611	2,611	2,196	—
テレマーケティングの営業	12	2,046	2,046	2,082	—
ネットエンジニアの営業、金融商品の販売、放送番組等の大道具・小道具	7	4,039	4,039	3,761	—
水道施設等の設備運転等	3	—	—	2,642	—
一般事務	113	2,664	2,664	1,863	—
営業	6	2,628	2,628	2,229	—
販売	11	1,712	1,712	1,624	—
制作業	17	1,533	1,533	1,510	—
介護	13	1,915	1,915	—	—
医療	13	2,735	2,735	—	—
物の製造	3	1,569	1,569	1,402	—
その他	72	2,424	2,424	2,413	—
無回答	2	1,790	1,790	—	—

派遣先調査

(上段:実数 下段:%)

【第128表】

	【第128表】		【第129表】		【第130表】		【第131表】		【第132表】	
	実数	%	実数	%	実数	%	実数	%	実数	%
正社員	201	28	59	7	31	15	40	32	39	42
パート・アルバイト・契約社員	523	72	706	97	316	155	280	227	294	313
派遣労働者	141	19	131	18	15	7	14	11	14	15
その他	418	57	317	44	210	102	204	161	140	148
合計	100.0	100.0	100.0	100.0	100.0	100.0	100.0	100.0	100.0	100.0
健康業	17	2	12	1	13	6	4	2	2	2
製造業	37	5	24	3	24	12	13	4	4	4
情報通信業	23	3	64	9	49	24	27	35	43	45
運輸業	23	3	52	7	33	16	13	4	4	4
卸売・小売業	62	8	65	9	69	33	34	17	17	17
金融・保険業	22	3	14	2	14	7	5	3	3	3
不動産業・物品賃貸業	50	7	63	9	63	30	29	14	14	14
飲食店・宿泊業	33	4	33	4	66	31	33	16	16	16
教育・学習支援業	14	2	14	2	14	7	5	3	3	3
医療・福祉	33	4	22	3	22	11	11	5	5	5
サービス業	39	5	67	9	67	32	31	15	15	15
その他	33	4	21	3	21	10	9	4	4	4
無回答	6	1	3	0	3	1	1	1	1	1
29人以下	5	1	3	0	3	1	1	1	1	1
30~99人	98	13	109	15	104	51	49	24	24	24
100~299人	67	9	44	6	50	24	23	11	11	11
300~499人	35	5	25	3	26	12	11	5	5	5
500~999人	10	1	7	1	7	3	3	1	1	1
1000人以上	55	7	37	5	33	16	15	7	7	7
無回答	8	1	8	1	8	4	4	2	2	2
合計	100.0	100.0	100.0	100.0	100.0	100.0	100.0	100.0	100.0	100.0

【第131表】

	【第131表】		【第132表】		【第133表】	
	実数	%	実数	%	実数	%
健康業	17	2	12	1	13	6
製造業	37	5	24	3	24	12
情報通信業	23	3	64	9	49	24
運輸業	23	3	52	7	33	16
卸売・小売業	62	8	65	9	69	33
金融・保険業	22	3	14	2	14	7
不動産業・物品賃貸業	50	7	63	9	63	30
飲食店・宿泊業	33	4	33	4	66	31
教育・学習支援業	14	2	14	2	14	7
医療・福祉	33	4	22	3	22	11
サービス業	39	5	67	9	67	32
その他	33	4	21	3	21	10
無回答	6	1	3	0	3	1
29人以下	5	1	3	0	3	1
30~99人	98	13	109	15	104	51
100~299人	67	9	44	6	50	24
300~499人	35	5	25	3	26	12
500~999人	10	1	7	1	7	3
1000人以上	55	7	37	5	33	16
無回答	8	1	8	1	8	4
合計	100.0	100.0	100.0	100.0	100.0	100.0

【第132表】

	【第132表】		【第133表】		【第134表】	
	実数	%	実数	%	実数	%
健康業	17	2	12	1	13	6
製造業	37	5	24	3	24	12
情報通信業	23	3	64	9	49	24
運輸業	23	3	52	7	33	16
卸売・小売業	62	8	65	9	69	33
金融・保険業	22	3	14	2	14	7
不動産業・物品賃貸業	50	7	63	9	63	30
飲食店・宿泊業	33	4	33	4	66	31
教育・学習支援業	14	2	14	2	14	7
医療・福祉	33	4	22	3	22	11
サービス業	39	5	67	9	67	32
その他	33	4	21	3	21	10
無回答	6	1	3	0	3	1
29人以下	5	1	3	0	3	1
30~99人	98	13	109	15	104	51
100~299人	67	9	44	6	50	24
300~499人	35	5	25	3	26	12
500~999人	10	1	7	1	7	3
1000人以上	55	7	37	5	33	16
無回答	8	1	8	1	8	4
合計	100.0	100.0	100.0	100.0	100.0	100.0

派遣先調査

(上段：実数 下段：%)

【第133表】

派遣先	問7 派遣労働者に対する教育訓練		問7 派遣労働者に対する教育訓練		問8 派遣労働者(建設の有無)		問8 派遣労働者(建設の有無)		問8 派遣労働者(建設の有無)		問8 派遣労働者(建設の有無)	
	計	割合	社内 研修	社内 以外の 研修	あり	なし	あり	なし	あり	なし	あり	なし
計	418	100.0	298	71	418	100.0	418	100.0	418	100.0	418	100.0
建設	317	75.8	233	74	317	100.0	317	100.0	317	100.0	317	100.0
非建設	101	24.2	65	65	101	100.0	101	100.0	101	100.0	101	100.0
建設・非建設	17	4.1	11	11	17	100.0	17	100.0	17	100.0	17	100.0
建設・建設	100.0	11.8	93.3	93.3	100.0	23.5	100.0	23.5	100.0	100.0	11.8	
建設・非建設	100.0	10.8	62.2	62.2	100.0	48.6	100.0	48.6	100.0	100.0	10.8	
非建設・建設	23	5.5	17	17	23	15.5	23	15.5	23	15.5	23	15.5
非建設・非建設	23	5.5	11.8	11.8	23	26.1	23	26.1	23	26.1	23	26.1
建設・小売業	100.0	26.1	69.9	69.9	100.0	13.0	100.0	13.0	100.0	100.0	26.1	
建設・卸・小売業	100.0	26.1	69.9	69.9	100.0	13.0	100.0	13.0	100.0	100.0	26.1	
建設・金融・保険業	100.0	11.5	59.4	59.4	100.0	17.2	100.0	17.2	100.0	100.0	11.5	
建設・不動産・物品賃貸	100.0	22.7	63.6	63.6	100.0	10.5	100.0	10.5	100.0	100.0	22.7	
建設・飲食店・宿泊業	100.0	7	21.9	21.9	100.0	25.0	100.0	25.0	100.0	100.0	7	
建設・教育・学習支援業	100.0	4.2	50.0	50.0	100.0	7.7	100.0	7.7	100.0	100.0	4.2	
建設・医療・福祉	33	7.9	25	25	33	15	33	15	33	15	33	15
建設・サービス業	34	8.1	26	26	34	22	34	22	34	22	34	22
その他	100.0	14.7	61.8	61.8	100.0	2.0	100.0	2.0	100.0	100.0	14.7	
無回答	6	1.4	1	1	6	1	6	1	6	1	6	1
29人以下	5	1.2	1	1	5	1	5	1	5	1	5	1
30～99人	100.0	13.3	67	67	100.0	16.2	100.0	16.2	100.0	100.0	13.3	
100～299人	67	16.0	51	51	67	40	67	40	67	40	67	40
300～499人	35	8.4	23	23	35	9	35	9	35	9	35	9
500～999人	45	10.8	39	39	45	15	45	15	45	15	45	15
1000人以上	100.0	6.2	67	67	100.0	33.3	100.0	33.3	100.0	100.0	6.2	
無回答	8	1.9	6	6	8	3	8	3	8	3	8	3

【第134表】

派遣先	問7 派遣労働者に対する教育訓練		問7 派遣労働者に対する教育訓練		問8 派遣労働者(建設の有無)		問8 派遣労働者(建設の有無)		問8 派遣労働者(建設の有無)		問8 派遣労働者(建設の有無)	
	計	割合	社内 研修	社内 以外の 研修	あり	なし	あり	なし	あり	なし	あり	なし
計	418	100.0	298	71	418	100.0	418	100.0	418	100.0	418	100.0
建設	317	75.8	233	74	317	100.0	317	100.0	317	100.0	317	100.0
非建設	101	24.2	65	65	101	100.0	101	100.0	101	100.0	101	100.0
建設・非建設	17	4.1	11	11	17	100.0	17	100.0	17	100.0	17	100.0
建設・建設	100.0	11.8	93.3	93.3	100.0	23.5	100.0	23.5	100.0	100.0	11.8	
建設・非建設	100.0	10.8	62.2	62.2	100.0	48.6	100.0	48.6	100.0	100.0	10.8	
非建設・建設	23	5.5	17	17	23	15.5	23	15.5	23	15.5	23	15.5
非建設・非建設	23	5.5	11.8	11.8	23	26.1	23	26.1	23	26.1	23	26.1
建設・小売業	100.0	26.1	69.9	69.9	100.0	13.0	100.0	13.0	100.0	100.0	26.1	
建設・卸・小売業	100.0	26.1	69.9	69.9	100.0	13.0	100.0	13.0	100.0	100.0	26.1	
建設・金融・保険業	100.0	11.5	59.4	59.4	100.0	17.2	100.0	17.2	100.0	100.0	11.5	
建設・不動産・物品賃貸	100.0	22.7	63.6	63.6	100.0	10.5	100.0	10.5	100.0	100.0	22.7	
建設・飲食店・宿泊業	100.0	7	21.9	21.9	100.0	25.0	100.0	25.0	100.0	100.0	7	
建設・教育・学習支援業	100.0	4.2	50.0	50.0	100.0	7.7	100.0	7.7	100.0	100.0	4.2	
建設・医療・福祉	33	7.9	25	25	33	15	33	15	33	15	33	15
建設・サービス業	34	8.1	26	26	34	22	34	22	34	22	34	22
その他	100.0	14.7	61.8	61.8	100.0	2.0	100.0	2.0	100.0	100.0	14.7	
無回答	6	1.4	1	1	6	1	6	1	6	1	6	1
29人以下	5	1.2	1	1	5	1	5	1	5	1	5	1
30～99人	100.0	13.3	67	67	100.0	16.2	100.0	16.2	100.0	100.0	13.3	
100～299人	67	16.0	51	51	67	40	67	40	67	40	67	40
300～499人	35	8.4	23	23	35	9	35	9	35	9	35	9
500～999人	45	10.8	39	39	45	15	45	15	45	15	45	15
1000人以上	100.0	6.2	67	67	100.0	33.3	100.0	33.3	100.0	100.0	6.2	
無回答	8	1.9	6	6	8	3	8	3	8	3	8	3

派遣先調査

(上段：実数 下段：%)

【第137表】

Table with 7 columns: 調査先、採用状況、採用回数、採用人数、採用人数割合、採用人数割合(%)、採用人数割合(%)。Rows include 18年度全体 and 19年度全体.

【第136表】

Table with 7 columns: 調査先、採用状況、採用回数、採用人数、採用人数割合、採用人数割合(%)、採用人数割合(%)。Rows include 18年度全体 and 19年度全体.

【第135表】

Table with 7 columns: 調査先、採用状況、採用回数、採用人数、採用人数割合、採用人数割合(%)、採用人数割合(%)。Rows include 18年度全体 and 19年度全体.

Table with 7 columns: 調査先、採用状況、採用回数、採用人数、採用人数割合、採用人数割合(%)、採用人数割合(%)。Rows include 18年度全体 and 19年度全体.

Table with 7 columns: 調査先、採用状況、採用回数、採用人数、採用人数割合、採用人数割合(%)、採用人数割合(%)。Rows include 18年度全体 and 19年度全体.

派遣先調査

(上段：実数 下段：%)

【第138表】

	明11 苦情の申し出の有無		無回答
	なされた りある	ない る	
H16年度全体	418	0	117
129年度全体	317	0	80.0
建設業	17	0	11.7
製造業	100.0	0	100.0
情報通信業	23	0	100.0
運輸業	23	0	100.0
卸売・小売業	100.0	0	100.0
金融・保険業	22	0	100.0
不動産・物品賃貸	6	0	100.0
飲食店・宿泊業	100.0	0	100.0
教育・学習支援業	24	0	100.0
医療・福祉	33	1	100.0
サービス業	100.0	0	100.0
その他	33	0	100.0
無回答	6	0	100.0
29人以下	5	0	100.0
30~99人	108	0	100.0
100~999人	67	0	100.0
1000~999人	35	0	100.0
1000人以上	45	0	100.0
無回答	8	0	100.0

【第139表】

	明11 苦情の内容											
	苦情の内容 が異なる られる	苦情の内容 が異なる が理由 と違う	苦情の内容 が異なる が理由 と違う と違う	苦情の内容 が異なる が理由 と違う と違う	苦情の内容 が異なる が理由 と違う と違う	苦情の内容 が異なる が理由 と違う と違う	苦情の内容 が異なる が理由 と違う と違う	苦情の内容 が異なる が理由 と違う と違う	苦情の内容 が異なる が理由 と違う と違う	苦情の内容 が異なる が理由 と違う と違う	苦情の内容 が異なる が理由 と違う と違う	苦情の内容 が異なる が理由 と違う と違う
合計	117	10	85	17	52	1	10	8.5	0.0	21.4	8.5	0
H16年度全体	100.0	8.5	71.4	14.3	44.4	0.9	8.5	7.4	0.0	18.8	7.4	0.0
建設業	56	8	48	2	30	2	1	6	4	1	6	1
製造業	100.0	14.3	85.7	3.6	53.6	3.6	1.8	1.8	10.7	7.1	3.6	1.8
情報通信業	2	0	2	0	2	0	2	0	0	0	0	0
運輸業	2	0	2	0	2	0	2	0	0	0	0	0
卸売・小売業	100.0	14.3	85.7	0	0	0	0	0	0	0	0	0
金融・保険業	100.0	0	100.0	0	0	0	0	0	0	0	0	0
不動産・物品賃貸	100.0	0	100.0	0	0	0	0	0	0	0	0	0
飲食店・宿泊業	100.0	0	100.0	0	0	0	0	0	0	0	0	0
教育・学習支援業	100.0	0	100.0	0	0	0	0	0	0	0	0	0
医療・福祉	100.0	0	100.0	0	0	0	0	0	0	0	0	0
サービス業	100.0	0	100.0	0	0	0	0	0	0	0	0	0
その他	100.0	0	100.0	0	0	0	0	0	0	0	0	0
無回答	6	0	6	0	6	0	6	0	0	0	0	0
29人以下	5	0	5	0	5	0	5	0	0	0	0	0
30~99人	108	2	106	1	105	1	10	9	6.3	12.5	6.3	12.5
100~999人	67	1	66	2	64	2	2	3	4	10.0	4	6.3
1000~999人	35	1	34	1	33	1	1	1	1	10.0	1	6.3
1000人以上	45	2	43	1	42	1	11.1	11.1	11.1	11.1	11.1	11.1
無回答	8	0	8	0	8	0	8	0	0	0	0	0

【第140表】

	明11 苦情の処理方法		
	苦情の内容 が異なる られる	苦情の内容 が異なる が理由 と違う	苦情の内容 が異なる が理由 と違う と違う
合計	117	20	93
H16年度全体	100.0	17.1	82.9
建設業	56	6	50
製造業	100.0	0	100.0
情報通信業	2	0	2
運輸業	2	0	2
卸売・小売業	100.0	0	100.0
金融・保険業	100.0	0	100.0
不動産・物品賃貸	100.0	0	100.0
飲食店・宿泊業	100.0	0	100.0
教育・学習支援業	100.0	0	100.0
医療・福祉	100.0	0	100.0
サービス業	100.0	0	100.0
その他	100.0	0	100.0
無回答	6	0	6
29人以下	5	0	5
30~99人	108	16	92
100~999人	67	10	57
1000~999人	35	2	33
1000人以上	45	10	35
無回答	8	1	7

【第141表】

	明12 派遣契約の 中途解約	
	ある	ない
合計	418	112
H16年度全体	100.0	26.8
建設業	317	67
製造業	100.0	0
情報通信業	2	0
運輸業	2	0
卸売・小売業	100.0	0
金融・保険業	100.0	0
不動産・物品賃貸	100.0	0
飲食店・宿泊業	100.0	0
教育・学習支援業	100.0	0
医療・福祉	100.0	0
サービス業	100.0	0
その他	100.0	0
無回答	6	0
29人以下	5	0
30~99人	108	20
100~999人	67	12
1000~999人	35	10
1000人以上	45	15
無回答	8	4

派遣先調査

(上段：実数 下段：%)

	【第142表】 中途解約の原因			【第143表】 理由(職業の確保状況)			【第144表】 理由(契約期間前中に入社)			【第145表】 理由(契約期間中の支払ひ)			【第146表】 理由(契約期間中の就業状況)			【第147表】 受入期間の制限に近づいたとき					
	合計	派遣労働者の長所・短所を把握する機会がなかった	業務内容が異なる	職場の雰囲気が悪かった	同僚との関係が悪化した	派遣元の業務内容が変化した	契約元との関係が悪化した	契約元との関係が修復できなかった	契約元の業務内容が変化した	契約期間前中に入社した	130日以上行って行かなかった	行った回数が多い	行った回数が多い	行った回数が多い	行った回数が多い	行った回数が多い	行った回数が多い	行った回数が多い	行った回数が多い		
H18年度 全体	112	75	67	11	13	13	42	49	10	112	5	96	11	112	4.5	85.7	9.8	112	5	96	11
H19年度 全体	67	44	40	9.8	11.6	13	26.3	36	8	67	4	65.7	9.8	67	6	82.1	11.9	67	6	82.1	11.9
建設業	3	3	1	-	-	-	3	2	-	3	-	3	-	3	-	3	-	3	-	3	-
製造業	7	5	4	1	-	-	7	7	-	7	-	7	-	7	-	7	-	7	-	7	-
情報通信業	100.0	71.4	57.1	14.3	14.3	14.3	100.0	100.0	1	100.0	100.0	100.0	100.0	100.0	100.0	100.0	100.0	100.0	100.0	100.0	100.0
運輸業	3	1	2	-	-	-	3	3	23.0	3	1	25.0	25.0	3	1	25.0	25.0	3	1	25.0	25.0
卸売・小売業	14	12	9	2	-	-	14	14	9	14	13	66.7	66.7	14	13	92.9	7.1	14	13	92.9	7.1
金融・保険業	3	2	1	-	-	-	3	3	1	3	2	66.7	66.7	3	2	66.7	33.3	3	2	66.7	33.3
不動産・物品賃貸	100.0	66.7	66.7	1	33.3	33.3	100.0	33.3	33.3	100.0	100.0	100.0	100.0	100.0	100.0	100.0	100.0	100.0	100.0	100.0	100.0
飲食店・宿泊業	100.0	100.0	100.0	50.0	-	-	100.0	50.0	50.0	100.0	100.0	100.0	100.0	100.0	100.0	100.0	100.0	100.0	100.0	100.0	100.0
教育・学習支援業	3	2	2	-	-	-	3	3	2	3	2	66.7	66.7	3	2	66.7	33.3	3	2	66.7	33.3
医療・福祉	8	6	6	1	-	-	8	8	4	8	6	75.0	75.0	8	6	75.0	25.0	8	6	75.0	25.0
サービス業	100.0	75.3	75.0	12.1	-	-	100.0	50.0	50.0	100.0	100.0	100.0	100.0	100.0	100.0	100.0	100.0	100.0	100.0	100.0	100.0
その他	10	4	4	1	1	1	10	10	5	10	7	70.0	70.0	10	7	70.0	30.0	10	7	70.0	30.0
無回答	4	1	2	1	-	-	4	4	2	4	1	25.0	25.0	4	1	25.0	25.0	4	1	25.0	25.0
29人以下	1	1	1	-	-	-	1	1	-	1	1	100.0	100.0	1	1	100.0	100.0	1	1	100.0	100.0
30~99人	17	7	11	3	-	-	17	17	8	17	13	76.5	76.5	17	13	76.5	23.5	17	13	76.5	23.5
100~299人	12	9	6	1	3	1	12	12	4	12	11	91.7	91.7	12	11	91.7	8.3	12	11	91.7	8.3
300~199人	10	9	6	3	-	-	10	10	3	10	9	90.0	90.0	10	9	90.0	10.0	10	9	90.0	10.0
500~999人	8	8	3	1	2	1	8	8	2	8	6	75.0	75.0	8	6	75.0	25.0	8	6	75.0	25.0
1000人以上	15	10	8	1	3	2	15	15	9	15	12	80.0	80.0	15	12	80.0	20.0	15	12	80.0	20.0
無回答	4	3	3	2	2	2	4	4	2	4	4	100.0	100.0	4	4	100.0	100.0	4	4	100.0	100.0
合計	100.0	67.0	59.8	9.8	11.6	13	100.0	37.5	59.8	10	4.5	85.7	9.8	100.0	4.5	85.7	9.8	100.0	4.5	85.7	9.8

派遣先調査

(上段：実数 下段：%)

【第148表】

業種	期14 受け入れ前年度より年を短縮する場合			
	合計	派遣先を指定する	その都度指定する	その他無回答
H18年度全体	418	145	42	191
H18年度全体	100.0	34.7	10.0	45.7
H26年度全体	317	99	14	20
H26年度全体	100.0	31.2	4.4	6.3
建設業	100.0	11.8	—	11.8
製造業	37	4	2	2
情報通信業	100.0	10.8	5.4	5.4
運輸業	23	4	1	1
卸売・小売業	100.0	17.4	4.3	4.3
金融・保険業	52	13	—	13
不動産・物品賃貸	100.0	25.0	—	25.0
飲食店・宿泊業	100.0	16.7	16.7	16.7
教育・学習支援業	24	1	—	1
医療・福祉	33	7	3	3
サービス業	100.0	21.2	9.1	9.1
その他	33	8	5	5
無回答	100.0	0.1	—	0.1
29人以下	100.0	16.7	—	16.7
30～99人	98	12	4	4
100～299人	67	7	3	3
300～999人	35	6	2	2
500～999人	45	9	1	1
1000人以上	59	14	3	3
無回答	100.0	23.7	5.1	5.1

【第149表】

業種	期15 前年度と同数以上の派遣先がある		期15 申込みの形態	
	合計	無回答	パート・アルバイト	その他
H26年度全体	317	133	60	26
H26年度全体	100.0	42.0	19.5	8.2
建設業	100.0	41.2	7.4	—
製造業	37	14	2	2
情報通信業	100.0	37.8	57.1	14.3
運輸業	23	9	2	1
卸売・小売業	100.0	30.4	22.2	11.1
金融・保険業	52	13	—	13
不動産・物品賃貸	100.0	48.2	49.2	11.5
飲食店・宿泊業	100.0	50.1	40.9	1
教育・学習支援業	24	6	—	6
医療・福祉	33	7	2	2
サービス業	100.0	37.5	54.2	8.3
その他	33	11	18	4
無回答	100.0	54.5	42	3.0
29人以下	100.0	33.3	50.0	16.7
30～99人	98	32	10	10
100～299人	67	27	16	5
300～999人	35	20	11	4
500～999人	45	19	10	3
1000人以上	59	28	20	5
無回答	100.0	47.5	45.8	6.8

【第150表】

業種	期16-1 派遣先からの依頼内容	
	合計	無回答
H26年度全体	317	231
H26年度全体	100.0	72.9
建設業	17	12
製造業	37	28
情報通信業	23	17
運輸業	23	20
卸売・小売業	100.0	8.7
金融・保険業	52	32
不動産・物品賃貸	100.0	61.3
飲食店・宿泊業	100.0	81.8
教育・学習支援業	24	7
医療・福祉	33	22
サービス業	100.0	66.2
その他	33	24
無回答	100.0	75.6
29人以下	100.0	83.3
30～99人	98	71
100～299人	67	53
300～999人	35	22
500～999人	45	37
1000人以上	59	52
無回答	100.0	87.5

【第151表】

業種	期16-2 口賃金水準の	
	合計	無回答
H26年度全体	317	231
H26年度全体	100.0	72.9
建設業	17	12
製造業	37	28
情報通信業	23	17
運輸業	23	20
卸売・小売業	100.0	8.7
金融・保険業	52	32
不動産・物品賃貸	100.0	61.3
飲食店・宿泊業	100.0	81.8
教育・学習支援業	24	7
医療・福祉	33	22
サービス業	100.0	66.2
その他	33	24
無回答	100.0	75.6
29人以下	100.0	83.3
30～99人	98	71
100～299人	67	53
300～999人	35	22
500～999人	45	37
1000人以上	59	52
無回答	100.0	87.5

【第152表】

業種	期16-3 派遣先からの依頼内容	
	合計	無回答
H26年度全体	317	231
H26年度全体	100.0	72.9
建設業	17	12
製造業	37	28
情報通信業	23	17
運輸業	23	20
卸売・小売業	100.0	8.7
金融・保険業	52	32
不動産・物品賃貸	100.0	61.3
飲食店・宿泊業	100.0	81.8
教育・学習支援業	24	7
医療・福祉	33	22
サービス業	100.0	66.2
その他	33	24
無回答	100.0	75.6
29人以下	100.0	83.3
30～99人	98	71
100～299人	67	53
300～999人	35	22
500～999人	45	37
1000人以上	59	52
無回答	100.0	87.5

派遣先調査

(上段：実数 下段：%)

	【第152表】		【第153表】		【第154表】		【第155表】		【第156表】		【第157表】									
	期16-2の教育訓練・福利厚生に関する状況	期16-2の派遣労働者の対応状況	期17 契約中途解約の発生	期18 日雇少額以上の派遣労働者	期18 H24改正の影響(労働者)はほぼ影響なし	期18 H24改正の影響(労働者)はほぼ影響なし	期18 H24改正の影響(労働者)はほぼ影響なし	期18 H24改正の影響(労働者)はほぼ影響なし	期18 H24改正の影響(労働者)はほぼ影響なし	期18 H24改正の影響(労働者)はほぼ影響なし	期19 労働者派遣法改正の影響	期19 労働者派遣法改正の影響								
29年度全体	317	158	22	137	317	9	13	264	31	317	7	15	264	31	317	66	111	110	30	30
建設業	100.0	49.8	6.9	43.2	100.0	29.3	19.2	5.7	44.8	100.0	2.2	4.7	83.3	9.8	100.0	20.8	35.0	34.7	9.5	9.5
製造業	100.0	35.2	11.2	35.2	100.0	5.9	5.9	5.9	11.8	100.0	1.7	1.7	11.8	11.8	100.0	3.7	35.2	26.7	11.2	11.2
卸売・小売業	100.0	32.4	8.3	54.1	100.0	24.3	10.8	13.5	56.8	100.0	2.7	9.4	21.6	40.5	100.0	32.4	21.6	40.5	5.4	5.4
情報通信業	100.0	47.8	4.3	43.5	100.0	30.4	30.4	8.7	26.1	100.0	1	1	16	5	100.0	39.1	34.8	8.7	17.4	17.4
運輸業	100.0	47.8	4.3	43.5	100.0	30.4	30.4	8.7	26.1	100.0	1	1	16	5	100.0	39.1	34.8	8.7	17.4	17.4
卸売・小売業	100.0	32.4	8.3	54.1	100.0	24.3	10.8	13.5	56.8	100.0	2.7	9.4	21.6	40.5	100.0	32.4	21.6	40.5	5.4	5.4
金融・保険業	100.0	48.1	3.8	48.1	100.0	17.3	25.0	5.8	36.5	100.0	1	1	11.5	11.5	100.0	13.5	38.5	38.5	11.5	11.5
不動産・物品賃貸	100.0	63.6	9.1	27.3	100.0	37.3	29.7	14	63.6	100.0	4.5	9.0	4.5	4.5	100.0	27.3	54.5	18.2	18.2	18.2
飲食店・宿泊業	100.0	46.7	3.3	57.4	100.0	14.7	33.3	16.7	50.0	100.0	1	1	16.7	16.7	100.0	14.7	16.7	16.7	16.7	16.7
教育・学習支援業	100.0	28.6	14.3	57.4	100.0	14.3	14.3	14.3	57.4	100.0	1	1	14.3	14.3	100.0	14.3	14.3	14.3	14.3	14.3
医療・福祉	100.0	45.8	4.2	50.0	100.0	29.2	16.7	8.3	37.5	100.0	4.2	8.3	8.3	8.3	100.0	4.2	37.5	45.8	8.3	8.3
サービス業	100.0	45.5	9.1	42.4	100.0	13.1	6.1	14.2	42.4	100.0	3.0	3.0	12.1	12.1	100.0	3.0	12.1	12.1	11.8	11.8
その他	100.0	59.2	3.8	38.4	100.0	20.4	26.0	5.9	41.2	100.0	2.0	4.0	11.8	11.8	100.0	2.0	32.4	32.4	11.8	11.8
無回答	100.0	60.6	3.0	36.4	100.0	42.4	27.3	42.4	61.1	100.0	6.1	9.0	3.0	3.0	100.0	24.2	36.4	36.4	3.0	3.0
29人以下	100.0	33.3	5	66.7	100.0	6	6	6	33.3	100.0	6	6	6	6	100.0	6	33.3	16.7	50.0	50.0
30~99人	100.0	41.1	9.2	49.0	100.0	15.3	16.5	3	46.9	100.0	3.1	7.5	15.3	15.3	100.0	7.1	31.6	48.0	13.3	13.3
100~299人	100.0	55.2	4.5	40.3	100.0	22.4	16.4	6.0	43.3	100.0	1.5	9.0	7.5	7.5	100.0	1.5	44.8	29.9	7.5	7.5
300~999人	100.0	69.9	5.7	31.4	100.0	20.0	5.7	14.3	51.4	100.0	2.9	2.9	91.4	2.9	100.0	2.9	37.1	34.3	2.9	2.9
1000人以上	100.0	42.4	6.3	48.2	100.0	31.1	26.2	1	35.27	100.0	2.1	8.3	8.3	8.3	100.0	4.1	33.3	35.6	6.2	6.2
無回答	100.0	52.4	10.6	47.5	100.0	35.6	33.9	8.5	45.8	100.0	3.4	5.1	84.7	6.8	100.0	44.1	30.5	15.3	10.2	10.2
合計	100.0	42.4	2	25.0	100.0	25.0	2	2	12.5	100.0	8	7	7	7	100.0	8	25.0	25.0	12.5	12.5

派遣先調査

(上段:実数 下段:%)

【第158表】

問20 派遣の今後の活用方法

合計	専門知識が 必要な場合	専門知識が 不要な場合	派遣先企業・派遣先 の活用方法		派遣先企業・派遣先 の活用方法		派遣先企業・派遣先 の活用方法		無回答	
			派遣先企業・派遣先 の活用方法	派遣先企業・派遣先 の活用方法	派遣先企業・派遣先 の活用方法	派遣先企業・派遣先 の活用方法	派遣先企業・派遣先 の活用方法	派遣先企業・派遣先 の活用方法		
158年度 全体	154	75	70	286	200	96	160	122	8	17
159年度 全体	203	99	92	377	214	107	211	161	11	22
建設業	86	21	85	117	73	45	35	10	26	26
製造業	271	66	206	263	142	110	110	32	16	9
情報通信業	235	11	47	29	6	6	118	2	11	8
卸売・小売業	8	1	12	20	10	8	5	1	2	2
運輸業	216	27	324	541	270	108	81	27	54	54
医療・福祉	348	174	391	317	174	87	4	1	217	217
教育・学習支援業	217	87	217	304	261	174	4	1	14	14
その他	16	4	16	21	8	6	3	2	43	43
計	203	77	203	401	154	113	53	33	115	115
建設業	22	1	4	6	5	8	2	1	1	1
製造業	22	4	18	26	22	36	13	6	1	1
情報通信業	6	2	16	33	50	6	1	1	1	1
卸売・小売業	33	1	16	33	50	6	1	1	1	1
運輸業	7	3	14	2	2	2	2	2	14	14
医療・福祉	42	9	42	57	28	14	3	2	14	14
教育・学習支援業	37	5	32	37	20	6	2	2	8	8
その他	12	1	9	10	8	3	9	2	1	1
計	293	10	283	323	242	121	61	30	142	142
建設業	10	1	8	15	6	4	1	1	2	2
製造業	29	2	27	44	17	16	1	2	5	5
情報通信業	30	1	29	44	17	16	1	2	5	5
卸売・小売業	30	2	27	36	18	9	6	1	9	9
運輸業	33	2	31	36	18	9	6	1	9	9
医療・福祉	33	2	31	36	18	9	6	1	9	9
教育・学習支援業	33	2	31	36	18	9	6	1	9	9
その他	6	2	4	6	4	2	2	1	1	1
計	333	16	317	364	167	81	61	31	167	167
建設業	33	1	32	33	16	8	4	2	16	16
製造業	42	9	42	57	28	14	3	2	28	28
情報通信業	37	5	32	37	20	10	5	2	20	20
卸売・小売業	42	9	42	57	28	14	3	2	28	28
運輸業	42	9	42	57	28	14	3	2	28	28
医療・福祉	42	9	42	57	28	14	3	2	28	28
教育・学習支援業	42	9	42	57	28	14	3	2	28	28
その他	12	1	11	12	6	3	3	1	12	12
計	333	16	317	364	167	81	61	31	167	167

【第159表】

問21 派遣労働者に対する要望

合計	法外等の アアップ	礼遇正し いアアップ	派遣先企業・派遣先 の要望		派遣先企業・派遣先 の要望		派遣先企業・派遣先 の要望		無回答
			派遣先企業・派遣先 の要望	派遣先企業・派遣先 の要望	派遣先企業・派遣先 の要望	派遣先企業・派遣先 の要望	派遣先企業・派遣先 の要望	派遣先企業・派遣先 の要望	
158年度 全体	180	136	57	351	125	5	35	5	35
159年度 全体	237	174	73	463	163	6	6	6	44
建設業	99	54	192	159	36	2	26	2	26
製造業	312	170	605	52	14	0	6	6	8
情報通信業	41	2	705	59	9	1	11	1	11
卸売・小売業	14	2	21	21	2	2	2	2	2
運輸業	37	54	568	162	27	2	54	2	54
医療・福祉	9	87	52	23	87	17	17	17	17
教育・学習支援業	7	3	14	7	5	1	1	1	1
その他	304	130	609	217	43	4	43	4	43
計	526	221	654	500	11	11	11	11	115
建設業	6	2	86	59	4	1	4	1	4
製造業	27	3	36	18	18	2	18	2	18
情報通信業	33	50	667	1	1	1	1	1	167
卸売・小売業	3	2	3	5	1	1	1	1	1
運輸業	42	28	42	7	4	2	4	2	4
医療・福祉	6	8	16	4	2	2	2	2	2
教育・学習支援業	25	33	667	83	83	8	8	8	83
その他	27	15	48	18	6	4	6	4	12
計	57	28	54	18	18	6	6	6	12
建設業	12	9	23	13	4	1	4	1	4
製造業	33	26	57	38	11	3	11	3	11
情報通信業	33	21	727	54	3	3	3	3	3
卸売・小売業	2	1	2	2	1	1	1	1	1
運輸業	16	7	167	167	167	167	167	167	167
医療・福祉	1	1	1	1	1	1	1	1	1
教育・学習支援業	1	1	1	1	1	1	1	1	1
その他	1	1	1	1	1	1	1	1	1
計	167	167	167	167	167	167	167	167	167

【第160表】

問22 派遣元事業所に対する要望

合計	派遣先企業・派遣先 の要望	派遣先企業・派遣先 の要望	派遣先企業・派遣先 の要望		派遣先企業・派遣先 の要望		派遣先企業・派遣先 の要望		無回答
			派遣先企業・派遣先 の要望	派遣先企業・派遣先 の要望	派遣先企業・派遣先 の要望	派遣先企業・派遣先 の要望	派遣先企業・派遣先 の要望	派遣先企業・派遣先 の要望	
158年度 全体	292	191	389	120	180	182	7	33	33
159年度 全体	385	252	513	158	237	240	9	44	44
建設業	117	52	181	60	72	43	6	28	28
製造業	363	163	571	183	227	186	4	8	8
情報通信業	47	11	64	17	59	59	5	11	11
卸売・小売業	118	8	25	17	10	10	6	1	6
運輸業	40	5	67	21	27	16	2	5	5
医療・福祉	5	12	6	4	4	4	2	4	4
教育・学習支援業	21	8	32	23	17	17	4	2	2
その他	47	13	92	13	21	21	6	6	6
計	500	318	722	232	273	273	9	11	115
建設業	50	33	50	33	16	1	5	5	5
製造業	57	1	71	1	14	7	1	1	7
情報通信業	45	6	12	6	6	6	6	6	6
卸売・小売業	43	25	50	25	42	42	9	6	6
運輸業	10	7	16	4	9	9	6	1	6
医療・福祉	30	21	48	12	27	27	6	1	6
教育・学習支援業	29	10	49	5	11	11	2	3	3
その他	24	23	55	14	32	32	5	1	5
計	304	244	515	212	182	182	30	30	30
建設業	33	33	167	167	167	167	167	167	167
製造業	20	20	20	20	20	20	20	20	20
情報通信業	40	40	40	40	40	40	40	40	40
卸売・小売業	43	43	43	43	43	43	43	43	43
運輸業	43	43	43	43	43	43	43	43	43
医療・福祉	43	43	43	43	43	43	43	43	43
教育・学習支援業	43	43	43	43	43	43	43	43	43
その他	8	8	8	8	8	8	8	8	8
計	375	375	375	375	375	375	375	375	375

派遣先調査

(上段：実数 下段：%)

[第163表]

H18年度 全体	問25 紹介予定派遣の利用状況		問25 採用した際の状況		問25 採用の形態		問25 不採用の理由	
	利用している者がある	利用していない者がある	採用した	採用しなかった	正社員 員	契約社員 員	パート アルバイト	その他
合計	418	121	28	170	62	37	16	3
H18年度 全体	418	121	28	170	62	37	16	3
H20年度 全体	914	246	116	130	24	14	0	0
建設業	37	13	2	10	6	6	3	2
製造業	74	26	3	27	14	4	1	1
情報通信業	100	35	4	30	13	5	1	1
運輸業	49	18	1	14	6	8	3	1
卸売・小売業	100	16	3	22	12	12	2	2
金融・保険業	31	17	2	12	2	2	1	1
不動産・物品賃貸業	11	5	1	3	1	2	1	1
飲食店・宿泊業	11	3	1	2	1	1	1	1
教育・学習支援業	11	3	1	2	1	1	1	1
医療・福祉	11	3	1	2	1	1	1	1
サービス業	11	3	1	2	1	1	1	1
その他	11	3	1	2	1	1	1	1
無回答	11	3	1	2	1	1	1	1
29人以下	42	14	3	11	5	4	3	1
30~99人	296	75	9	129	68	15	11	4
100~299人	145	31	5	57	29	9	6	2
300~499人	54	14	2	14	6	4	3	1
500~999人	63	18	1	32	8	4	2	1
1000人以上	92	32	1	42	10	8	4	3
無回答	22	3	0	3	1	1	1	1
無回答	106	33	3	10	7	7	2	2
無回答	106	33	3	10	7	7	2	2

[第164表]

H20年度 全体	問25 採用した際の状況		問25 採用の形態		問25 不採用の理由			
建設業	正社員 員	契約社員 員	パート アルバイト	その他	就業形態の異なる派遣労働者があったため	事業計画に派遣労働者が必要なかったため	派遣労働者に派遣先との関係がなかったため	派遣労働者との関係がなかったため
合計	102	77	21	4	0	0	0	0
H20年度 全体	102	77	21	4	0	0	0	0
建設業	100	75	20	3	0	0	0	0
製造業	100	69	23	3	4	0	7	0
情報通信業	100	69	23	3	4	0	7	0
運輸業	12	9	3	-	-	-	-	-
卸売・小売業	100	75	25	-	-	-	-	-
金融・保険業	21	15	4	1	1	1	1	1
不動産・物品賃貸業	100	71	19	4	3	4	3	4
飲食店・宿泊業	12	8	6	2	2	2	1	2
教育・学習支援業	100	66	18	3	3	3	3	3
医療・福祉	100	75	25	6	2	2	2	2
サービス業	100	75	25	6	2	2	2	2
その他	100	75	25	6	2	2	2	2
無回答	100	75	25	6	2	2	2	2
29人以下	100	41	12	5	0	0	0	0
30~99人	100	41	12	5	0	0	0	0
100~299人	100	41	12	5	0	0	0	0
300~499人	100	41	12	5	0	0	0	0
500~999人	100	41	12	5	0	0	0	0
1000人以上	100	41	12	5	0	0	0	0
無回答	100	41	12	5	0	0	0	0

[第165表]

H20年度 全体	建設業	製造業	情報通信業	運輸業	卸売・小売業	金融・保険業	不動産・物品賃貸業	飲食店・宿泊業	教育・学習支援業	医療・福祉	サービス業	その他	無回答
合計	55	10	4	4	10	4	2	1	1	1	1	1	2
H20年度 全体	55	10	4	4	10	4	2	1	1	1	1	1	2
建設業	100	100	100	100	100	100	100	100	100	100	100	100	100
製造業	100	100	100	100	100	100	100	100	100	100	100	100	100
情報通信業	100	100	100	100	100	100	100	100	100	100	100	100	100
運輸業	100	100	100	100	100	100	100	100	100	100	100	100	100
卸売・小売業	100	100	100	100	100	100	100	100	100	100	100	100	100
金融・保険業	100	100	100	100	100	100	100	100	100	100	100	100	100
不動産・物品賃貸業	100	100	100	100	100	100	100	100	100	100	100	100	100
飲食店・宿泊業	100	100	100	100	100	100	100	100	100	100	100	100	100
教育・学習支援業	100	100	100	100	100	100	100	100	100	100	100	100	100
医療・福祉	100	100	100	100	100	100	100	100	100	100	100	100	100
サービス業	100	100	100	100	100	100	100	100	100	100	100	100	100
その他	100	100	100	100	100	100	100	100	100	100	100	100	100
無回答	100	100	100	100	100	100	100	100	100	100	100	100	100
29人以下	100	100	100	100	100	100	100	100	100	100	100	100	100
30~99人	100	100	100	100	100	100	100	100	100	100	100	100	100
100~299人	100	100	100	100	100	100	100	100	100	100	100	100	100
300~499人	100	100	100	100	100	100	100	100	100	100	100	100	100
500~999人	100	100	100	100	100	100	100	100	100	100	100	100	100
1000人以上	100	100	100	100	100	100	100	100	100	100	100	100	100
無回答	100	100	100	100	100	100	100	100	100	100	100	100	100

派遣先調査

(上段：実数 下段：%)

【第171表】

	問27 派遣を利用したい業務																																																																																																																																																																																																																																																																																																																																																																																																																																																																																																																																																																																																																																																																																																																																																																																																																																																																																																																																																																																																																																																																																								
	情報システム開発	機械設計	放送番組制作	放送番組制作	事務用機器制作	通訳、翻訳、通記	秘書	ファイリング	調査	印刷/取引	貿易	デモンストレーション	探検	建築物清掃	建設現場監督	建設現場監督	建設現場監督	建設現場監督	建設現場監督	建設現場監督	建設現場監督	建設現場監督	建設現場監督																																																																																																																																																																																																																																																																																																																																																																																																																																																																																																																																																																																																																																																																																																																																																																																																																																																																																																																																																																																																																																																																		
合計	714	35	7	1	2	44	11	7	12	1	21	6	1	2	5	13	1	8	1	9	4	4	1	1	100年度全体	100.0	4.9	1.0	0.1	0.3	6.2	1.5	1.0	1.7	0.1	2.9	0.8	0.1	0.3	0.7	1.8	0.1	1.1	0.1	1.3	0.6	0.7	0.1	0.1	建設業	87	—	—	—	—	3	2	—	—	—	2	—	—	—	—	1	—	—	—	—	—	—	—	—	100.0	12.2	—	—	—	—	8.1	5.4	—	—	—	5.4	—	—	—	—	2.7	—	—	—	—	—	—	—	—	製造業	74	3	2	—	—	6	—	—	—	—	—	—	—	—	—	—	—	—	—	—	—	—	—	—	100.0	10.5	0.7	0.3	—	—	8.3	—	—	—	—	—	—	—	—	—	—	—	—	—	—	—	—	—	—	情報通信業	65	15	—	—	—	8	—	—	—	—	2	—	—	—	—	—	—	—	—	—	—	—	—	—	100.0	9.1	4.3	—	—	—	8.4	—	—	—	—	2.7	—	—	—	—	—	—	—	—	—	—	—	—	—	運輸業	49	—	—	—	—	—	—	—	—	—	—	—	—	—	—	—	—	—	—	—	—	—	—	—	100.0	6.9	—	—	—	—	—	—	—	—	—	—	—	—	—	—	—	—	—	—	—	—	—	—	—	卸売・小売業	126	5	—	—	—	8	—	—	—	—	4	—	—	—	—	—	—	—	—	—	—	—	—	—	100.0	17.7	—	—	—	—	11.3	—	—	—	—	5.7	—	—	—	—	—	—	—	—	—	—	—	—	—	金融・保険業	126	5	—	—	—	8	—	—	—	—	4	—	—	—	—	—	—	—	—	—	—	—	—	—	100.0	17.7	—	—	—	—	11.3	—	—	—	—	5.7	—	—	—	—	—	—	—	—	—	—	—	—	—	不動産業・物品賃貸業	11	—	—	—	—	—	—	—	—	—	—	—	—	—	—	—	—	—	—	—	—	—	—	—	100.0	1.5	—	—	—	—	—	—	—	—	—	—	—	—	—	—	—	—	—	—	—	—	—	—	—	飲食店・宿泊業	28	1	—	—	—	—	—	—	—	—	—	—	—	—	—	—	—	—	—	—	—	—	—	—	100.0	3.9	—	—	—	—	—	—	—	—	—	—	—	—	—	—	—	—	—	—	—	—	—	—	—	教育・学習支援業	38	2	—	—	—	—	—	—	—	—	—	—	—	—	—	—	—	—	—	—	—	—	—	—	100.0	5.3	—	—	—	—	—	—	—	—	—	—	—	—	—	—	—	—	—	—	—	—	—	—	—	医療・福祉	14	—	—	—	—	—	—	—	—	—	—	—	—	—	—	—	—	—	—	—	—	—	—	—	100.0	2.0	—	—	—	—	—	—	—	—	—	—	—	—	—	—	—	—	—	—	—	—	—	—	—	サービス業	81	1	—	—	—	—	—	—	—	—	—	—	—	—	—	—	—	—	—	—	—	—	—	—	100.0	11.4	—	—	—	—	—	—	—	—	—	—	—	—	—	—	—	—	—	—	—	—	—	—	—	その他	79	4	2	—	—	—	—	—	—	—	—	—	—	—	—	—	—	—	—	—	—	—	—	—	100.0	11.1	0.6	—	—	—	—	—	—	—	—	—	—	—	—	—	—	—	—	—	—	—	—	—	—	無回答	14	—	—	—	—	—	—	—	—	—	—	—	—	—	—	—	—	—	—	—	—	—	—	—	100.0	2.0	—	—	—	—	—	—	—	—	—	—	—	—	—	—	—	—	—	—	—	—	—	—	—	29人以下	42	—	—	—	—	—	—	—	—	—	—	—	—	—	—	—	—	—	—	—	—	—	—	—	100.0	5.9	—	—	—	—	—	—	—	—	—	—	—	—	—	—	—	—	—	—	—	—	—	—	—	30~99人	296	13	—	—	—	—	—	—	—	—	—	—	—	—	—	—	—	—	—	—	—	—	—	—	100.0	41.7	—	—	—	—	—	—	—	—	—	—	—	—	—	—	—	—	—	—	—	—	—	—	—	100~99人	145	7	2	—	—	—	—	—	—	—	—	—	—	—	—	—	—	—	—	—	—	—	—	—	100.0	20.4	—	—	—	—	—	—	—	—	—	—	—	—	—	—	—	—	—	—	—	—	—	—	—	300~99人	51	4	—	—	—	—	—	—	—	—	—	—	—	—	—	—	—	—	—	—	—	—	—	—	100.0	7.1	—	—	—	—	—	—	—	—	—	—	—	—	—	—	—	—	—	—	—	—	—	—	—	500~999人	63	5	—	—	—	—	—	—	—	—	—	—	—	—	—	—	—	—	—	—	—	—	—	—	100.0	8.8	—	—	—	—	—	—	—	—	—	—	—	—	—	—	—	—	—	—	—	—	—	—	—	1000人以上	82	5	5	1	2	8	6	2	1	—	—	—	—	—	—	—	—	—	—	—	—	—	—	—	100.0	11.5	0.7	0.7	0.1	0.3	11.3	8.5	2.8	1.4	—	—	—	—	—	—	—	—	—	—	—	—	—	—	—	無回答	22	1	—	—	—	—	—	—	—	—	—	—	—	—	—	—	—	—	—	—	—	—	—	—	100.0	3.1	—	—	—	—	—	—	—	—	—	—	—	—	—	—	—	—	—	—	—	—	—	—	—
100年度全体	100.0	4.9	1.0	0.1	0.3	6.2	1.5	1.0	1.7	0.1	2.9	0.8	0.1	0.3	0.7	1.8	0.1	1.1	0.1	1.3	0.6	0.7	0.1	0.1	建設業	87	—	—	—	—	3	2	—	—	—	2	—	—	—	—	1	—	—	—	—	—	—	—	—	100.0	12.2	—	—	—	—	8.1	5.4	—	—	—	5.4	—	—	—	—	2.7	—	—	—	—	—	—	—	—	製造業	74	3	2	—	—	6	—	—	—	—	—	—	—	—	—	—	—	—	—	—	—	—	—	—	100.0	10.5	0.7	0.3	—	—	8.3	—	—	—	—	—	—	—	—	—	—	—	—	—	—	—	—	—	—	情報通信業	65	15	—	—	—	8	—	—	—	—	2	—	—	—	—	—	—	—	—	—	—	—	—	—	100.0	9.1	4.3	—	—	—	8.4	—	—	—	—	2.7	—	—	—	—	—	—	—	—	—	—	—	—	—	運輸業	49	—	—	—	—	—	—	—	—	—	—	—	—	—	—	—	—	—	—	—	—	—	—	—	100.0	6.9	—	—	—	—	—	—	—	—	—	—	—	—	—	—	—	—	—	—	—	—	—	—	—	卸売・小売業	126	5	—	—	—	8	—	—	—	—	4	—	—	—	—	—	—	—	—	—	—	—	—	—	100.0	17.7	—	—	—	—	11.3	—	—	—	—	5.7	—	—	—	—	—	—	—	—	—	—	—	—	—	金融・保険業	126	5	—	—	—	8	—	—	—	—	4	—	—	—	—	—	—	—	—	—	—	—	—	—	100.0	17.7	—	—	—	—	11.3	—	—	—	—	5.7	—	—	—	—	—	—	—	—	—	—	—	—	—	不動産業・物品賃貸業	11	—	—	—	—	—	—	—	—	—	—	—	—	—	—	—	—	—	—	—	—	—	—	—	100.0	1.5	—	—	—	—	—	—	—	—	—	—	—	—	—	—	—	—	—	—	—	—	—	—	—	飲食店・宿泊業	28	1	—	—	—	—	—	—	—	—	—	—	—	—	—	—	—	—	—	—	—	—	—	—	100.0	3.9	—	—	—	—	—	—	—	—	—	—	—	—	—	—	—	—	—	—	—	—	—	—	—	教育・学習支援業	38	2	—	—	—	—	—	—	—	—	—	—	—	—	—	—	—	—	—	—	—	—	—	—	100.0	5.3	—	—	—	—	—	—	—	—	—	—	—	—	—	—	—	—	—	—	—	—	—	—	—	医療・福祉	14	—	—	—	—	—	—	—	—	—	—	—	—	—	—	—	—	—	—	—	—	—	—	—	100.0	2.0	—	—	—	—	—	—	—	—	—	—	—	—	—	—	—	—	—	—	—	—	—	—	—	サービス業	81	1	—	—	—	—	—	—	—	—	—	—	—	—	—	—	—	—	—	—	—	—	—	—	100.0	11.4	—	—	—	—	—	—	—	—	—	—	—	—	—	—	—	—	—	—	—	—	—	—	—	その他	79	4	2	—	—	—	—	—	—	—	—	—	—	—	—	—	—	—	—	—	—	—	—	—	100.0	11.1	0.6	—	—	—	—	—	—	—	—	—	—	—	—	—	—	—	—	—	—	—	—	—	—	無回答	14	—	—	—	—	—	—	—	—	—	—	—	—	—	—	—	—	—	—	—	—	—	—	—	100.0	2.0	—	—	—	—	—	—	—	—	—	—	—	—	—	—	—	—	—	—	—	—	—	—	—	29人以下	42	—	—	—	—	—	—	—	—	—	—	—	—	—	—	—	—	—	—	—	—	—	—	—	100.0	5.9	—	—	—	—	—	—	—	—	—	—	—	—	—	—	—	—	—	—	—	—	—	—	—	30~99人	296	13	—	—	—	—	—	—	—	—	—	—	—	—	—	—	—	—	—	—	—	—	—	—	100.0	41.7	—	—	—	—	—	—	—	—	—	—	—	—	—	—	—	—	—	—	—	—	—	—	—	100~99人	145	7	2	—	—	—	—	—	—	—	—	—	—	—	—	—	—	—	—	—	—	—	—	—	100.0	20.4	—	—	—	—	—	—	—	—	—	—	—	—	—	—	—	—	—	—	—	—	—	—	—	300~99人	51	4	—	—	—	—	—	—	—	—	—	—	—	—	—	—	—	—	—	—	—	—	—	—	100.0	7.1	—	—	—	—	—	—	—	—	—	—	—	—	—	—	—	—	—	—	—	—	—	—	—	500~999人	63	5	—	—	—	—	—	—	—	—	—	—	—	—	—	—	—	—	—	—	—	—	—	—	100.0	8.8	—	—	—	—	—	—	—	—	—	—	—	—	—	—	—	—	—	—	—	—	—	—	—	1000人以上	82	5	5	1	2	8	6	2	1	—	—	—	—	—	—	—	—	—	—	—	—	—	—	—	100.0	11.5	0.7	0.7	0.1	0.3	11.3	8.5	2.8	1.4	—	—	—	—	—	—	—	—	—	—	—	—	—	—	—	無回答	22	1	—	—	—	—	—	—	—	—	—	—	—	—	—	—	—	—	—	—	—	—	—	—	100.0	3.1	—	—	—	—	—	—	—	—	—	—	—	—	—	—	—	—	—	—	—	—	—	—	—																									
建設業	87	—	—	—	—	3	2	—	—	—	2	—	—	—	—	1	—	—	—	—	—	—	—	—	100.0	12.2	—	—	—	—	8.1	5.4	—	—	—	5.4	—	—	—	—	2.7	—	—	—	—	—	—	—	—	製造業	74	3	2	—	—	6	—	—	—	—	—	—	—	—	—	—	—	—	—	—	—	—	—	—	100.0	10.5	0.7	0.3	—	—	8.3	—	—	—	—	—	—	—	—	—	—	—	—	—	—	—	—	—	—	情報通信業	65	15	—	—	—	8	—	—	—	—	2	—	—	—	—	—	—	—	—	—	—	—	—	—	100.0	9.1	4.3	—	—	—	8.4	—	—	—	—	2.7	—	—	—	—	—	—	—	—	—	—	—	—	—	運輸業	49	—	—	—	—	—	—	—	—	—	—	—	—	—	—	—	—	—	—	—	—	—	—	—	100.0	6.9	—	—	—	—	—	—	—	—	—	—	—	—	—	—	—	—	—	—	—	—	—	—	—	卸売・小売業	126	5	—	—	—	8	—	—	—	—	4	—	—	—	—	—	—	—	—	—	—	—	—	—	100.0	17.7	—	—	—	—	11.3	—	—	—	—	5.7	—	—	—	—	—	—	—	—	—	—	—	—	—	金融・保険業	126	5	—	—	—	8	—	—	—	—	4	—	—	—	—	—	—	—	—	—	—	—	—	—	100.0	17.7	—	—	—	—	11.3	—	—	—	—	5.7	—	—	—	—	—	—	—	—	—	—	—	—	—	不動産業・物品賃貸業	11	—	—	—	—	—	—	—	—	—	—	—	—	—	—	—	—	—	—	—	—	—	—	—	100.0	1.5	—	—	—	—	—	—	—	—	—	—	—	—	—	—	—	—	—	—	—	—	—	—	—	飲食店・宿泊業	28	1	—	—	—	—	—	—	—	—	—	—	—	—	—	—	—	—	—	—	—	—	—	—	100.0	3.9	—	—	—	—	—	—	—	—	—	—	—	—	—	—	—	—	—	—	—	—	—	—	—	教育・学習支援業	38	2	—	—	—	—	—	—	—	—	—	—	—	—	—	—	—	—	—	—	—	—	—	—	100.0	5.3	—	—	—	—	—	—	—	—	—	—	—	—	—	—	—	—	—	—	—	—	—	—	—	医療・福祉	14	—	—	—	—	—	—	—	—	—	—	—	—	—	—	—	—	—	—	—	—	—	—	—	100.0	2.0	—	—	—	—	—	—	—	—	—	—	—	—	—	—	—	—	—	—	—	—	—	—	—	サービス業	81	1	—	—	—	—	—	—	—	—	—	—	—	—	—	—	—	—	—	—	—	—	—	—	100.0	11.4	—	—	—	—	—	—	—	—	—	—	—	—	—	—	—	—	—	—	—	—	—	—	—	その他	79	4	2	—	—	—	—	—	—	—	—	—	—	—	—	—	—	—	—	—	—	—	—	—	100.0	11.1	0.6	—	—	—	—	—	—	—	—	—	—	—	—	—	—	—	—	—	—	—	—	—	—	無回答	14	—	—	—	—	—	—	—	—	—	—	—	—	—	—	—	—	—	—	—	—	—	—	—	100.0	2.0	—	—	—	—	—	—	—	—	—	—	—	—	—	—	—	—	—	—	—	—	—	—	—	29人以下	42	—	—	—	—	—	—	—	—	—	—	—	—	—	—	—	—	—	—	—	—	—	—	—	100.0	5.9	—	—	—	—	—	—	—	—	—	—	—	—	—	—	—	—	—	—	—	—	—	—	—	30~99人	296	13	—	—	—	—	—	—	—	—	—	—	—	—	—	—	—	—	—	—	—	—	—	—	100.0	41.7	—	—	—	—	—	—	—	—	—	—	—	—	—	—	—	—	—	—	—	—	—	—	—	100~99人	145	7	2	—	—	—	—	—	—	—	—	—	—	—	—	—	—	—	—	—	—	—	—	—	100.0	20.4	—	—	—	—	—	—	—	—	—	—	—	—	—	—	—	—	—	—	—	—	—	—	—	300~99人	51	4	—	—	—	—	—	—	—	—	—	—	—	—	—	—	—	—	—	—	—	—	—	—	100.0	7.1	—	—	—	—	—	—	—	—	—	—	—	—	—	—	—	—	—	—	—	—	—	—	—	500~999人	63	5	—	—	—	—	—	—	—	—	—	—	—	—	—	—	—	—	—	—	—	—	—	—	100.0	8.8	—	—	—	—	—	—	—	—	—	—	—	—	—	—	—	—	—	—	—	—	—	—	—	1000人以上	82	5	5	1	2	8	6	2	1	—	—	—	—	—	—	—	—	—	—	—	—	—	—	—	100.0	11.5	0.7	0.7	0.1	0.3	11.3	8.5	2.8	1.4	—	—	—	—	—	—	—	—	—	—	—	—	—	—	—	無回答	22	1	—	—	—	—	—	—	—	—	—	—	—	—	—	—	—	—	—	—	—	—	—	—	100.0	3.1	—	—	—	—	—	—	—	—	—	—	—	—	—	—	—	—	—	—	—	—	—	—	—																																																		
100.0	12.2	—	—	—	—	8.1	5.4	—	—	—	5.4	—	—	—	—	2.7	—	—	—	—	—	—	—	—	製造業	74	3	2	—	—	6	—	—	—	—	—	—	—	—	—	—	—	—	—	—	—	—	—	—	100.0	10.5	0.7	0.3	—	—	8.3	—	—	—	—	—	—	—	—	—	—	—	—	—	—	—	—	—	—	情報通信業	65	15	—	—	—	8	—	—	—	—	2	—	—	—	—	—	—	—	—	—	—	—	—	—	100.0	9.1	4.3	—	—	—	8.4	—	—	—	—	2.7	—	—	—	—	—	—	—	—	—	—	—	—	—	運輸業	49	—	—	—	—	—	—	—	—	—	—	—	—	—	—	—	—	—	—	—	—	—	—	—	100.0	6.9	—	—	—	—	—	—	—	—	—	—	—	—	—	—	—	—	—	—	—	—	—	—	—	卸売・小売業	126	5	—	—	—	8	—	—	—	—	4	—	—	—	—	—	—	—	—	—	—	—	—	—	100.0	17.7	—	—	—	—	11.3	—	—	—	—	5.7	—	—	—	—	—	—	—	—	—	—	—	—	—	金融・保険業	126	5	—	—	—	8	—	—	—	—	4	—	—	—	—	—	—	—	—	—	—	—	—	—	100.0	17.7	—	—	—	—	11.3	—	—	—	—	5.7	—	—	—	—	—	—	—	—	—	—	—	—	—	不動産業・物品賃貸業	11	—	—	—	—	—	—	—	—	—	—	—	—	—	—	—	—	—	—	—	—	—	—	—	100.0	1.5	—	—	—	—	—	—	—	—	—	—	—	—	—	—	—	—	—	—	—	—	—	—	—	飲食店・宿泊業	28	1	—	—	—	—	—	—	—	—	—	—	—	—	—	—	—	—	—	—	—	—	—	—	100.0	3.9	—	—	—	—	—	—	—	—	—	—	—	—	—	—	—	—	—	—	—	—	—	—	—	教育・学習支援業	38	2	—	—	—	—	—	—	—	—	—	—	—	—	—	—	—	—	—	—	—	—	—	—	100.0	5.3	—	—	—	—	—	—	—	—	—	—	—	—	—	—	—	—	—	—	—	—	—	—	—	医療・福祉	14	—	—	—	—	—	—	—	—	—	—	—	—	—	—	—	—	—	—	—	—	—	—	—	100.0	2.0	—	—	—	—	—	—	—	—	—	—	—	—	—	—	—	—	—	—	—	—	—	—	—	サービス業	81	1	—	—	—	—	—	—	—	—	—	—	—	—	—	—	—	—	—	—	—	—	—	—	100.0	11.4	—	—	—	—	—	—	—	—	—	—	—	—	—	—	—	—	—	—	—	—	—	—	—	その他	79	4	2	—	—	—	—	—	—	—	—	—	—	—	—	—	—	—	—	—	—	—	—	—	100.0	11.1	0.6	—	—	—	—	—	—	—	—	—	—	—	—	—	—	—	—	—	—	—	—	—	—	無回答	14	—	—	—	—	—	—	—	—	—	—	—	—	—	—	—	—	—	—	—	—	—	—	—	100.0	2.0	—	—	—	—	—	—	—	—	—	—	—	—	—	—	—	—	—	—	—	—	—	—	—	29人以下	42	—	—	—	—	—	—	—	—	—	—	—	—	—	—	—	—	—	—	—	—	—	—	—	100.0	5.9	—	—	—	—	—	—	—	—	—	—	—	—	—	—	—	—	—	—	—	—	—	—	—	30~99人	296	13	—	—	—	—	—	—	—	—	—	—	—	—	—	—	—	—	—	—	—	—	—	—	100.0	41.7	—	—	—	—	—	—	—	—	—	—	—	—	—	—	—	—	—	—	—	—	—	—	—	100~99人	145	7	2	—	—	—	—	—	—	—	—	—	—	—	—	—	—	—	—	—	—	—	—	—	100.0	20.4	—	—	—	—	—	—	—	—	—	—	—	—	—	—	—	—	—	—	—	—	—	—	—	300~99人	51	4	—	—	—	—	—	—	—	—	—	—	—	—	—	—	—	—	—	—	—	—	—	—	100.0	7.1	—	—	—	—	—	—	—	—	—	—	—	—	—	—	—	—	—	—	—	—	—	—	—	500~999人	63	5	—	—	—	—	—	—	—	—	—	—	—	—	—	—	—	—	—	—	—	—	—	—	100.0	8.8	—	—	—	—	—	—	—	—	—	—	—	—	—	—	—	—	—	—	—	—	—	—	—	1000人以上	82	5	5	1	2	8	6	2	1	—	—	—	—	—	—	—	—	—	—	—	—	—	—	—	100.0	11.5	0.7	0.7	0.1	0.3	11.3	8.5	2.8	1.4	—	—	—	—	—	—	—	—	—	—	—	—	—	—	—	無回答	22	1	—	—	—	—	—	—	—	—	—	—	—	—	—	—	—	—	—	—	—	—	—	—	100.0	3.1	—	—	—	—	—	—	—	—	—	—	—	—	—	—	—	—	—	—	—	—	—	—	—																																																																											
製造業	74	3	2	—	—	6	—	—	—	—	—	—	—	—	—	—	—	—	—	—	—	—	—	—	100.0	10.5	0.7	0.3	—	—	8.3	—	—	—	—	—	—	—	—	—	—	—	—	—	—	—	—	—	—	情報通信業	65	15	—	—	—	8	—	—	—	—	2	—	—	—	—	—	—	—	—	—	—	—	—	—	100.0	9.1	4.3	—	—	—	8.4	—	—	—	—	2.7	—	—	—	—	—	—	—	—	—	—	—	—	—	運輸業	49	—	—	—	—	—	—	—	—	—	—	—	—	—	—	—	—	—	—	—	—	—	—	—	100.0	6.9	—	—	—	—	—	—	—	—	—	—	—	—	—	—	—	—	—	—	—	—	—	—	—	卸売・小売業	126	5	—	—	—	8	—	—	—	—	4	—	—	—	—	—	—	—	—	—	—	—	—	—	100.0	17.7	—	—	—	—	11.3	—	—	—	—	5.7	—	—	—	—	—	—	—	—	—	—	—	—	—	金融・保険業	126	5	—	—	—	8	—	—	—	—	4	—	—	—	—	—	—	—	—	—	—	—	—	—	100.0	17.7	—	—	—	—	11.3	—	—	—	—	5.7	—	—	—	—	—	—	—	—	—	—	—	—	—	不動産業・物品賃貸業	11	—	—	—	—	—	—	—	—	—	—	—	—	—	—	—	—	—	—	—	—	—	—	—	100.0	1.5	—	—	—	—	—	—	—	—	—	—	—	—	—	—	—	—	—	—	—	—	—	—	—	飲食店・宿泊業	28	1	—	—	—	—	—	—	—	—	—	—	—	—	—	—	—	—	—	—	—	—	—	—	100.0	3.9	—	—	—	—	—	—	—	—	—	—	—	—	—	—	—	—	—	—	—	—	—	—	—	教育・学習支援業	38	2	—	—	—	—	—	—	—	—	—	—	—	—	—	—	—	—	—	—	—	—	—	—	100.0	5.3	—	—	—	—	—	—	—	—	—	—	—	—	—	—	—	—	—	—	—	—	—	—	—	医療・福祉	14	—	—	—	—	—	—	—	—	—	—	—	—	—	—	—	—	—	—	—	—	—	—	—	100.0	2.0	—	—	—	—	—	—	—	—	—	—	—	—	—	—	—	—	—	—	—	—	—	—	—	サービス業	81	1	—	—	—	—	—	—	—	—	—	—	—	—	—	—	—	—	—	—	—	—	—	—	100.0	11.4	—	—	—	—	—	—	—	—	—	—	—	—	—	—	—	—	—	—	—	—	—	—	—	その他	79	4	2	—	—	—	—	—	—	—	—	—	—	—	—	—	—	—	—	—	—	—	—	—	100.0	11.1	0.6	—	—	—	—	—	—	—	—	—	—	—	—	—	—	—	—	—	—	—	—	—	—	無回答	14	—	—	—	—	—	—	—	—	—	—	—	—	—	—	—	—	—	—	—	—	—	—	—	100.0	2.0	—	—	—	—	—	—	—	—	—	—	—	—	—	—	—	—	—	—	—	—	—	—	—	29人以下	42	—	—	—	—	—	—	—	—	—	—	—	—	—	—	—	—	—	—	—	—	—	—	—	100.0	5.9	—	—	—	—	—	—	—	—	—	—	—	—	—	—	—	—	—	—	—	—	—	—	—	30~99人	296	13	—	—	—	—	—	—	—	—	—	—	—	—	—	—	—	—	—	—	—	—	—	—	100.0	41.7	—	—	—	—	—	—	—	—	—	—	—	—	—	—	—	—	—	—	—	—	—	—	—	100~99人	145	7	2	—	—	—	—	—	—	—	—	—	—	—	—	—	—	—	—	—	—	—	—	—	100.0	20.4	—	—	—	—	—	—	—	—	—	—	—	—	—	—	—	—	—	—	—	—	—	—	—	300~99人	51	4	—	—	—	—	—	—	—	—	—	—	—	—	—	—	—	—	—	—	—	—	—	—	100.0	7.1	—	—	—	—	—	—	—	—	—	—	—	—	—	—	—	—	—	—	—	—	—	—	—	500~999人	63	5	—	—	—	—	—	—	—	—	—	—	—	—	—	—	—	—	—	—	—	—	—	—	100.0	8.8	—	—	—	—	—	—	—	—	—	—	—	—	—	—	—	—	—	—	—	—	—	—	—	1000人以上	82	5	5	1	2	8	6	2	1	—	—	—	—	—	—	—	—	—	—	—	—	—	—	—	100.0	11.5	0.7	0.7	0.1	0.3	11.3	8.5	2.8	1.4	—	—	—	—	—	—	—	—	—	—	—	—	—	—	—	無回答	22	1	—	—	—	—	—	—	—	—	—	—	—	—	—	—	—	—	—	—	—	—	—	—	100.0	3.1	—	—	—	—	—	—	—	—	—	—	—	—	—	—	—	—	—	—	—	—	—	—	—																																																																																																				
100.0	10.5	0.7	0.3	—	—	8.3	—	—	—	—	—	—	—	—	—	—	—	—	—	—	—	—	—	—	情報通信業	65	15	—	—	—	8	—	—	—	—	2	—	—	—	—	—	—	—	—	—	—	—	—	—	100.0	9.1	4.3	—	—	—	8.4	—	—	—	—	2.7	—	—	—	—	—	—	—	—	—	—	—	—	—	運輸業	49	—	—	—	—	—	—	—	—	—	—	—	—	—	—	—	—	—	—	—	—	—	—	—	100.0	6.9	—	—	—	—	—	—	—	—	—	—	—	—	—	—	—	—	—	—	—	—	—	—	—	卸売・小売業	126	5	—	—	—	8	—	—	—	—	4	—	—	—	—	—	—	—	—	—	—	—	—	—	100.0	17.7	—	—	—	—	11.3	—	—	—	—	5.7	—	—	—	—	—	—	—	—	—	—	—	—	—	金融・保険業	126	5	—	—	—	8	—	—	—	—	4	—	—	—	—	—	—	—	—	—	—	—	—	—	100.0	17.7	—	—	—	—	11.3	—	—	—	—	5.7	—	—	—	—	—	—	—	—	—	—	—	—	—	不動産業・物品賃貸業	11	—	—	—	—	—	—	—	—	—	—	—	—	—	—	—	—	—	—	—	—	—	—	—	100.0	1.5	—	—	—	—	—	—	—	—	—	—	—	—	—	—	—	—	—	—	—	—	—	—	—	飲食店・宿泊業	28	1	—	—	—	—	—	—	—	—	—	—	—	—	—	—	—	—	—	—	—	—	—	—	100.0	3.9	—	—	—	—	—	—	—	—	—	—	—	—	—	—	—	—	—	—	—	—	—	—	—	教育・学習支援業	38	2	—	—	—	—	—	—	—	—	—	—	—	—	—	—	—	—	—	—	—	—	—	—	100.0	5.3	—	—	—	—	—	—	—	—	—	—	—	—	—	—	—	—	—	—	—	—	—	—	—	医療・福祉	14	—	—	—	—	—	—	—	—	—	—	—	—	—	—	—	—	—	—	—	—	—	—	—	100.0	2.0	—	—	—	—	—	—	—	—	—	—	—	—	—	—	—	—	—	—	—	—	—	—	—	サービス業	81	1	—	—	—	—	—	—	—	—	—	—	—	—	—	—	—	—	—	—	—	—	—	—	100.0	11.4	—	—	—	—	—	—	—	—	—	—	—	—	—	—	—	—	—	—	—	—	—	—	—	その他	79	4	2	—	—	—	—	—	—	—	—	—	—	—	—	—	—	—	—	—	—	—	—	—	100.0	11.1	0.6	—	—	—	—	—	—	—	—	—	—	—	—	—	—	—	—	—	—	—	—	—	—	無回答	14	—	—	—	—	—	—	—	—	—	—	—	—	—	—	—	—	—	—	—	—	—	—	—	100.0	2.0	—	—	—	—	—	—	—	—	—	—	—	—	—	—	—	—	—	—	—	—	—	—	—	29人以下	42	—	—	—	—	—	—	—	—	—	—	—	—	—	—	—	—	—	—	—	—	—	—	—	100.0	5.9	—	—	—	—	—	—	—	—	—	—	—	—	—	—	—	—	—	—	—	—	—	—	—	30~99人	296	13	—	—	—	—	—	—	—	—	—	—	—	—	—	—	—	—	—	—	—	—	—	—	100.0	41.7	—	—	—	—	—	—	—	—	—	—	—	—	—	—	—	—	—	—	—	—	—	—	—	100~99人	145	7	2	—	—	—	—	—	—	—	—	—	—	—	—	—	—	—	—	—	—	—	—	—	100.0	20.4	—	—	—	—	—	—	—	—	—	—	—	—	—	—	—	—	—	—	—	—	—	—	—	300~99人	51	4	—	—	—	—	—	—	—	—	—	—	—	—	—	—	—	—	—	—	—	—	—	—	100.0	7.1	—	—	—	—	—	—	—	—	—	—	—	—	—	—	—	—	—	—	—	—	—	—	—	500~999人	63	5	—	—	—	—	—	—	—	—	—	—	—	—	—	—	—	—	—	—	—	—	—	—	100.0	8.8	—	—	—	—	—	—	—	—	—	—	—	—	—	—	—	—	—	—	—	—	—	—	—	1000人以上	82	5	5	1	2	8	6	2	1	—	—	—	—	—	—	—	—	—	—	—	—	—	—	—	100.0	11.5	0.7	0.7	0.1	0.3	11.3	8.5	2.8	1.4	—	—	—	—	—	—	—	—	—	—	—	—	—	—	—	無回答	22	1	—	—	—	—	—	—	—	—	—	—	—	—	—	—	—	—	—	—	—	—	—	—	100.0	3.1	—	—	—	—	—	—	—	—	—	—	—	—	—	—	—	—	—	—	—	—	—	—	—																																																																																																																													
情報通信業	65	15	—	—	—	8	—	—	—	—	2	—	—	—	—	—	—	—	—	—	—	—	—	—	100.0	9.1	4.3	—	—	—	8.4	—	—	—	—	2.7	—	—	—	—	—	—	—	—	—	—	—	—	—	運輸業	49	—	—	—	—	—	—	—	—	—	—	—	—	—	—	—	—	—	—	—	—	—	—	—	100.0	6.9	—	—	—	—	—	—	—	—	—	—	—	—	—	—	—	—	—	—	—	—	—	—	—	卸売・小売業	126	5	—	—	—	8	—	—	—	—	4	—	—	—	—	—	—	—	—	—	—	—	—	—	100.0	17.7	—	—	—	—	11.3	—	—	—	—	5.7	—	—	—	—	—	—	—	—	—	—	—	—	—	金融・保険業	126	5	—	—	—	8	—	—	—	—	4	—	—	—	—	—	—	—	—	—	—	—	—	—	100.0	17.7	—	—	—	—	11.3	—	—	—	—	5.7	—	—	—	—	—	—	—	—	—	—	—	—	—	不動産業・物品賃貸業	11	—	—	—	—	—	—	—	—	—	—	—	—	—	—	—	—	—	—	—	—	—	—	—	100.0	1.5	—	—	—	—	—	—	—	—	—	—	—	—	—	—	—	—	—	—	—	—	—	—	—	飲食店・宿泊業	28	1	—	—	—	—	—	—	—	—	—	—	—	—	—	—	—	—	—	—	—	—	—	—	100.0	3.9	—	—	—	—	—	—	—	—	—	—	—	—	—	—	—	—	—	—	—	—	—	—	—	教育・学習支援業	38	2	—	—	—	—	—	—	—	—	—	—	—	—	—	—	—	—	—	—	—	—	—	—	100.0	5.3	—	—	—	—	—	—	—	—	—	—	—	—	—	—	—	—	—	—	—	—	—	—	—	医療・福祉	14	—	—	—	—	—	—	—	—	—	—	—	—	—	—	—	—	—	—	—	—	—	—	—	100.0	2.0	—	—	—	—	—	—	—	—	—	—	—	—	—	—	—	—	—	—	—	—	—	—	—	サービス業	81	1	—	—	—	—	—	—	—	—	—	—	—	—	—	—	—	—	—	—	—	—	—	—	100.0	11.4	—	—	—	—	—	—	—	—	—	—	—	—	—	—	—	—	—	—	—	—	—	—	—	その他	79	4	2	—	—	—	—	—	—	—	—	—	—	—	—	—	—	—	—	—	—	—	—	—	100.0	11.1	0.6	—	—	—	—	—	—	—	—	—	—	—	—	—	—	—	—	—	—	—	—	—	—	無回答	14	—	—	—	—	—	—	—	—	—	—	—	—	—	—	—	—	—	—	—	—	—	—	—	100.0	2.0	—	—	—	—	—	—	—	—	—	—	—	—	—	—	—	—	—	—	—	—	—	—	—	29人以下	42	—	—	—	—	—	—	—	—	—	—	—	—	—	—	—	—	—	—	—	—	—	—	—	100.0	5.9	—	—	—	—	—	—	—	—	—	—	—	—	—	—	—	—	—	—	—	—	—	—	—	30~99人	296	13	—	—	—	—	—	—	—	—	—	—	—	—	—	—	—	—	—	—	—	—	—	—	100.0	41.7	—	—	—	—	—	—	—	—	—	—	—	—	—	—	—	—	—	—	—	—	—	—	—	100~99人	145	7	2	—	—	—	—	—	—	—	—	—	—	—	—	—	—	—	—	—	—	—	—	—	100.0	20.4	—	—	—	—	—	—	—	—	—	—	—	—	—	—	—	—	—	—	—	—	—	—	—	300~99人	51	4	—	—	—	—	—	—	—	—	—	—	—	—	—	—	—	—	—	—	—	—	—	—	100.0	7.1	—	—	—	—	—	—	—	—	—	—	—	—	—	—	—	—	—	—	—	—	—	—	—	500~999人	63	5	—	—	—	—	—	—	—	—	—	—	—	—	—	—	—	—	—	—	—	—	—	—	100.0	8.8	—	—	—	—	—	—	—	—	—	—	—	—	—	—	—	—	—	—	—	—	—	—	—	1000人以上	82	5	5	1	2	8	6	2	1	—	—	—	—	—	—	—	—	—	—	—	—	—	—	—	100.0	11.5	0.7	0.7	0.1	0.3	11.3	8.5	2.8	1.4	—	—	—	—	—	—	—	—	—	—	—	—	—	—	—	無回答	22	1	—	—	—	—	—	—	—	—	—	—	—	—	—	—	—	—	—	—	—	—	—	—	100.0	3.1	—	—	—	—	—	—	—	—	—	—	—	—	—	—	—	—	—	—	—	—	—	—	—																																																																																																																																																						
100.0	9.1	4.3	—	—	—	8.4	—	—	—	—	2.7	—	—	—	—	—	—	—	—	—	—	—	—	—	運輸業	49	—	—	—	—	—	—	—	—	—	—	—	—	—	—	—	—	—	—	—	—	—	—	—	100.0	6.9	—	—	—	—	—	—	—	—	—	—	—	—	—	—	—	—	—	—	—	—	—	—	—	卸売・小売業	126	5	—	—	—	8	—	—	—	—	4	—	—	—	—	—	—	—	—	—	—	—	—	—	100.0	17.7	—	—	—	—	11.3	—	—	—	—	5.7	—	—	—	—	—	—	—	—	—	—	—	—	—	金融・保険業	126	5	—	—	—	8	—	—	—	—	4	—	—	—	—	—	—	—	—	—	—	—	—	—	100.0	17.7	—	—	—	—	11.3	—	—	—	—	5.7	—	—	—	—	—	—	—	—	—	—	—	—	—	不動産業・物品賃貸業	11	—	—	—	—	—	—	—	—	—	—	—	—	—	—	—	—	—	—	—	—	—	—	—	100.0	1.5	—	—	—	—	—	—	—	—	—	—	—	—	—	—	—	—	—	—	—	—	—	—	—	飲食店・宿泊業	28	1	—	—	—	—	—	—	—	—	—	—	—	—	—	—	—	—	—	—	—	—	—	—	100.0	3.9	—	—	—	—	—	—	—	—	—	—	—	—	—	—	—	—	—	—	—	—	—	—	—	教育・学習支援業	38	2	—	—	—	—	—	—	—	—	—	—	—	—	—	—	—	—	—	—	—	—	—	—	100.0	5.3	—	—	—	—	—	—	—	—	—	—	—	—	—	—	—	—	—	—	—	—	—	—	—	医療・福祉	14	—	—	—	—	—	—	—	—	—	—	—	—	—	—	—	—	—	—	—	—	—	—	—	100.0	2.0	—	—	—	—	—	—	—	—	—	—	—	—	—	—	—	—	—	—	—	—	—	—	—	サービス業	81	1	—	—	—	—	—	—	—	—	—	—	—	—	—	—	—	—	—	—	—	—	—	—	100.0	11.4	—	—	—	—	—	—	—	—	—	—	—	—	—	—	—	—	—	—	—	—	—	—	—	その他	79	4	2	—	—	—	—	—	—	—	—	—	—	—	—	—	—	—	—	—	—	—	—	—	100.0	11.1	0.6	—	—	—	—	—	—	—	—	—	—	—	—	—	—	—	—	—	—	—	—	—	—	無回答	14	—	—	—	—	—	—	—	—	—	—	—	—	—	—	—	—	—	—	—	—	—	—	—	100.0	2.0	—	—	—	—	—	—	—	—	—	—	—	—	—	—	—	—	—	—	—	—	—	—	—	29人以下	42	—	—	—	—	—	—	—	—	—	—	—	—	—	—	—	—	—	—	—	—	—	—	—	100.0	5.9	—	—	—	—	—	—	—	—	—	—	—	—	—	—	—	—	—	—	—	—	—	—	—	30~99人	296	13	—	—	—	—	—	—	—	—	—	—	—	—	—	—	—	—	—	—	—	—	—	—	100.0	41.7	—	—	—	—	—	—	—	—	—	—	—	—	—	—	—	—	—	—	—	—	—	—	—	100~99人	145	7	2	—	—	—	—	—	—	—	—	—	—	—	—	—	—	—	—	—	—	—	—	—	100.0	20.4	—	—	—	—	—	—	—	—	—	—	—	—	—	—	—	—	—	—	—	—	—	—	—	300~99人	51	4	—	—	—	—	—	—	—	—	—	—	—	—	—	—	—	—	—	—	—	—	—	—	100.0	7.1	—	—	—	—	—	—	—	—	—	—	—	—	—	—	—	—	—	—	—	—	—	—	—	500~999人	63	5	—	—	—	—	—	—	—	—	—	—	—	—	—	—	—	—	—	—	—	—	—	—	100.0	8.8	—	—	—	—	—	—	—	—	—	—	—	—	—	—	—	—	—	—	—	—	—	—	—	1000人以上	82	5	5	1	2	8	6	2	1	—	—	—	—	—	—	—	—	—	—	—	—	—	—	—	100.0	11.5	0.7	0.7	0.1	0.3	11.3	8.5	2.8	1.4	—	—	—	—	—	—	—	—	—	—	—	—	—	—	—	無回答	22	1	—	—	—	—	—	—	—	—	—	—	—	—	—	—	—	—	—	—	—	—	—	—	100.0	3.1	—	—	—	—	—	—	—	—	—	—	—	—	—	—	—	—	—	—	—	—	—	—	—																																																																																																																																																																															
運輸業	49	—	—	—	—	—	—	—	—	—	—	—	—	—	—	—	—	—	—	—	—	—	—	—	100.0	6.9	—	—	—	—	—	—	—	—	—	—	—	—	—	—	—	—	—	—	—	—	—	—	—	卸売・小売業	126	5	—	—	—	8	—	—	—	—	4	—	—	—	—	—	—	—	—	—	—	—	—	—	100.0	17.7	—	—	—	—	11.3	—	—	—	—	5.7	—	—	—	—	—	—	—	—	—	—	—	—	—	金融・保険業	126	5	—	—	—	8	—	—	—	—	4	—	—	—	—	—	—	—	—	—	—	—	—	—	100.0	17.7	—	—	—	—	11.3	—	—	—	—	5.7	—	—	—	—	—	—	—	—	—	—	—	—	—	不動産業・物品賃貸業	11	—	—	—	—	—	—	—	—	—	—	—	—	—	—	—	—	—	—	—	—	—	—	—	100.0	1.5	—	—	—	—	—	—	—	—	—	—	—	—	—	—	—	—	—	—	—	—	—	—	—	飲食店・宿泊業	28	1	—	—	—	—	—	—	—	—	—	—	—	—	—	—	—	—	—	—	—	—	—	—	100.0	3.9	—	—	—	—	—	—	—	—	—	—	—	—	—	—	—	—	—	—	—	—	—	—	—	教育・学習支援業	38	2	—	—	—	—	—	—	—	—	—	—	—	—	—	—	—	—	—	—	—	—	—	—	100.0	5.3	—	—	—	—	—	—	—	—	—	—	—	—	—	—	—	—	—	—	—	—	—	—	—	医療・福祉	14	—	—	—	—	—	—	—	—	—	—	—	—	—	—	—	—	—	—	—	—	—	—	—	100.0	2.0	—	—	—	—	—	—	—	—	—	—	—	—	—	—	—	—	—	—	—	—	—	—	—	サービス業	81	1	—	—	—	—	—	—	—	—	—	—	—	—	—	—	—	—	—	—	—	—	—	—	100.0	11.4	—	—	—	—	—	—	—	—	—	—	—	—	—	—	—	—	—	—	—	—	—	—	—	その他	79	4	2	—	—	—	—	—	—	—	—	—	—	—	—	—	—	—	—	—	—	—	—	—	100.0	11.1	0.6	—	—	—	—	—	—	—	—	—	—	—	—	—	—	—	—	—	—	—	—	—	—	無回答	14	—	—	—	—	—	—	—	—	—	—	—	—	—	—	—	—	—	—	—	—	—	—	—	100.0	2.0	—	—	—	—	—	—	—	—	—	—	—	—	—	—	—	—	—	—	—	—	—	—	—	29人以下	42	—	—	—	—	—	—	—	—	—	—	—	—	—	—	—	—	—	—	—	—	—	—	—	100.0	5.9	—	—	—	—	—	—	—	—	—	—	—	—	—	—	—	—	—	—	—	—	—	—	—	30~99人	296	13	—	—	—	—	—	—	—	—	—	—	—	—	—	—	—	—	—	—	—	—	—	—	100.0	41.7	—	—	—	—	—	—	—	—	—	—	—	—	—	—	—	—	—	—	—	—	—	—	—	100~99人	145	7	2	—	—	—	—	—	—	—	—	—	—	—	—	—	—	—	—	—	—	—	—	—	100.0	20.4	—	—	—	—	—	—	—	—	—	—	—	—	—	—	—	—	—	—	—	—	—	—	—	300~99人	51	4	—	—	—	—	—	—	—	—	—	—	—	—	—	—	—	—	—	—	—	—	—	—	100.0	7.1	—	—	—	—	—	—	—	—	—	—	—	—	—	—	—	—	—	—	—	—	—	—	—	500~999人	63	5	—	—	—	—	—	—	—	—	—	—	—	—	—	—	—	—	—	—	—	—	—	—	100.0	8.8	—	—	—	—	—	—	—	—	—	—	—	—	—	—	—	—	—	—	—	—	—	—	—	1000人以上	82	5	5	1	2	8	6	2	1	—	—	—	—	—	—	—	—	—	—	—	—	—	—	—	100.0	11.5	0.7	0.7	0.1	0.3	11.3	8.5	2.8	1.4	—	—	—	—	—	—	—	—	—	—	—	—	—	—	—	無回答	22	1	—	—	—	—	—	—	—	—	—	—	—	—	—	—	—	—	—	—	—	—	—	—	100.0	3.1	—	—	—	—	—	—	—	—	—	—	—	—	—	—	—	—	—	—	—	—	—	—	—																																																																																																																																																																																																								
100.0	6.9	—	—	—	—	—	—	—	—	—	—	—	—	—	—	—	—	—	—	—	—	—	—	—	卸売・小売業	126	5	—	—	—	8	—	—	—	—	4	—	—	—	—	—	—	—	—	—	—	—	—	—	100.0	17.7	—	—	—	—	11.3	—	—	—	—	5.7	—	—	—	—	—	—	—	—	—	—	—	—	—	金融・保険業	126	5	—	—	—	8	—	—	—	—	4	—	—	—	—	—	—	—	—	—	—	—	—	—	100.0	17.7	—	—	—	—	11.3	—	—	—	—	5.7	—	—	—	—	—	—	—	—	—	—	—	—	—	不動産業・物品賃貸業	11	—	—	—	—	—	—	—	—	—	—	—	—	—	—	—	—	—	—	—	—	—	—	—	100.0	1.5	—	—	—	—	—	—	—	—	—	—	—	—	—	—	—	—	—	—	—	—	—	—	—	飲食店・宿泊業	28	1	—	—	—	—	—	—	—	—	—	—	—	—	—	—	—	—	—	—	—	—	—	—	100.0	3.9	—	—	—	—	—	—	—	—	—	—	—	—	—	—	—	—	—	—	—	—	—	—	—	教育・学習支援業	38	2	—	—	—	—	—	—	—	—	—	—	—	—	—	—	—	—	—	—	—	—	—	—	100.0	5.3	—	—	—	—	—	—	—	—	—	—	—	—	—	—	—	—	—	—	—	—	—	—	—	医療・福祉	14	—	—	—	—	—	—	—	—	—	—	—	—	—	—	—	—	—	—	—	—	—	—	—	100.0	2.0	—	—	—	—	—	—	—	—	—	—	—	—	—	—	—	—	—	—	—	—	—	—	—	サービス業	81	1	—	—	—	—	—	—	—	—	—	—	—	—	—	—	—	—	—	—	—	—	—	—	100.0	11.4	—	—	—	—	—	—	—	—	—	—	—	—	—	—	—	—	—	—	—	—	—	—	—	その他	79	4	2	—	—	—	—	—	—	—	—	—	—	—	—	—	—	—	—	—	—	—	—	—	100.0	11.1	0.6	—	—	—	—	—	—	—	—	—	—	—	—	—	—	—	—	—	—	—	—	—	—	無回答	14	—	—	—	—	—	—	—	—	—	—	—	—	—	—	—	—	—	—	—	—	—	—	—	100.0	2.0	—	—	—	—	—	—	—	—	—	—	—	—	—	—	—	—	—	—	—	—	—	—	—	29人以下	42	—	—	—	—	—	—	—	—	—	—	—	—	—	—	—	—	—	—	—	—	—	—	—	100.0	5.9	—	—	—	—	—	—	—	—	—	—	—	—	—	—	—	—	—	—	—	—	—	—	—	30~99人	296	13	—	—	—	—	—	—	—	—	—	—	—	—	—	—	—	—	—	—	—	—	—	—	100.0	41.7	—	—	—	—	—	—	—	—	—	—	—	—	—	—	—	—	—	—	—	—	—	—	—	100~99人	145	7	2	—	—	—	—	—	—	—	—	—	—	—	—	—	—	—	—	—	—	—	—	—	100.0	20.4	—	—	—	—	—	—	—	—	—	—	—	—	—	—	—	—	—	—	—	—	—	—	—	300~99人	51	4	—	—	—	—	—	—	—	—	—	—	—	—	—	—	—	—	—	—	—	—	—	—	100.0	7.1	—	—	—	—	—	—	—	—	—	—	—	—	—	—	—	—	—	—	—	—	—	—	—	500~999人	63	5	—	—	—	—	—	—	—	—	—	—	—	—	—	—	—	—	—	—	—	—	—	—	100.0	8.8	—	—	—	—	—	—	—	—	—	—	—	—	—	—	—	—	—	—	—	—	—	—	—	1000人以上	82	5	5	1	2	8	6	2	1	—	—	—	—	—	—	—	—	—	—	—	—	—	—	—	100.0	11.5	0.7	0.7	0.1	0.3	11.3	8.5	2.8	1.4	—	—	—	—	—	—	—	—	—	—	—	—	—	—	—	無回答	22	1	—	—	—	—	—	—	—	—	—	—	—	—	—	—	—	—	—	—	—	—	—	—	100.0	3.1	—	—	—	—	—	—	—	—	—	—	—	—	—	—	—	—	—	—	—	—	—	—	—																																																																																																																																																																																																																																	
卸売・小売業	126	5	—	—	—	8	—	—	—	—	4	—	—	—	—	—	—	—	—	—	—	—	—	—	100.0	17.7	—	—	—	—	11.3	—	—	—	—	5.7	—	—	—	—	—	—	—	—	—	—	—	—	—	金融・保険業	126	5	—	—	—	8	—	—	—	—	4	—	—	—	—	—	—	—	—	—	—	—	—	—	100.0	17.7	—	—	—	—	11.3	—	—	—	—	5.7	—	—	—	—	—	—	—	—	—	—	—	—	—	不動産業・物品賃貸業	11	—	—	—	—	—	—	—	—	—	—	—	—	—	—	—	—	—	—	—	—	—	—	—	100.0	1.5	—	—	—	—	—	—	—	—	—	—	—	—	—	—	—	—	—	—	—	—	—	—	—	飲食店・宿泊業	28	1	—	—	—	—	—	—	—	—	—	—	—	—	—	—	—	—	—	—	—	—	—	—	100.0	3.9	—	—	—	—	—	—	—	—	—	—	—	—	—	—	—	—	—	—	—	—	—	—	—	教育・学習支援業	38	2	—	—	—	—	—	—	—	—	—	—	—	—	—	—	—	—	—	—	—	—	—	—	100.0	5.3	—	—	—	—	—	—	—	—	—	—	—	—	—	—	—	—	—	—	—	—	—	—	—	医療・福祉	14	—	—	—	—	—	—	—	—	—	—	—	—	—	—	—	—	—	—	—	—	—	—	—	100.0	2.0	—	—	—	—	—	—	—	—	—	—	—	—	—	—	—	—	—	—	—	—	—	—	—	サービス業	81	1	—	—	—	—	—	—	—	—	—	—	—	—	—	—	—	—	—	—	—	—	—	—	100.0	11.4	—	—	—	—	—	—	—	—	—	—	—	—	—	—	—	—	—	—	—	—	—	—	—	その他	79	4	2	—	—	—	—	—	—	—	—	—	—	—	—	—	—	—	—	—	—	—	—	—	100.0	11.1	0.6	—	—	—	—	—	—	—	—	—	—	—	—	—	—	—	—	—	—	—	—	—	—	無回答	14	—	—	—	—	—	—	—	—	—	—	—	—	—	—	—	—	—	—	—	—	—	—	—	100.0	2.0	—	—	—	—	—	—	—	—	—	—	—	—	—	—	—	—	—	—	—	—	—	—	—	29人以下	42	—	—	—	—	—	—	—	—	—	—	—	—	—	—	—	—	—	—	—	—	—	—	—	100.0	5.9	—	—	—	—	—	—	—	—	—	—	—	—	—	—	—	—	—	—	—	—	—	—	—	30~99人	296	13	—	—	—	—	—	—	—	—	—	—	—	—	—	—	—	—	—	—	—	—	—	—	100.0	41.7	—	—	—	—	—	—	—	—	—	—	—	—	—	—	—	—	—	—	—	—	—	—	—	100~99人	145	7	2	—	—	—	—	—	—	—	—	—	—	—	—	—	—	—	—	—	—	—	—	—	100.0	20.4	—	—	—	—	—	—	—	—	—	—	—	—	—	—	—	—	—	—	—	—	—	—	—	300~99人	51	4	—	—	—	—	—	—	—	—	—	—	—	—	—	—	—	—	—	—	—	—	—	—	100.0	7.1	—	—	—	—	—	—	—	—	—	—	—	—	—	—	—	—	—	—	—	—	—	—	—	500~999人	63	5	—	—	—	—	—	—	—	—	—	—	—	—	—	—	—	—	—	—	—	—	—	—	100.0	8.8	—	—	—	—	—	—	—	—	—	—	—	—	—	—	—	—	—	—	—	—	—	—	—	1000人以上	82	5	5	1	2	8	6	2	1	—	—	—	—	—	—	—	—	—	—	—	—	—	—	—	100.0	11.5	0.7	0.7	0.1	0.3	11.3	8.5	2.8	1.4	—	—	—	—	—	—	—	—	—	—	—	—	—	—	—	無回答	22	1	—	—	—	—	—	—	—	—	—	—	—	—	—	—	—	—	—	—	—	—	—	—	100.0	3.1	—	—	—	—	—	—	—	—	—	—	—	—	—	—	—	—	—	—	—	—	—	—	—																																																																																																																																																																																																																																																										
100.0	17.7	—	—	—	—	11.3	—	—	—	—	5.7	—	—	—	—	—	—	—	—	—	—	—	—	—	金融・保険業	126	5	—	—	—	8	—	—	—	—	4	—	—	—	—	—	—	—	—	—	—	—	—	—	100.0	17.7	—	—	—	—	11.3	—	—	—	—	5.7	—	—	—	—	—	—	—	—	—	—	—	—	—	不動産業・物品賃貸業	11	—	—	—	—	—	—	—	—	—	—	—	—	—	—	—	—	—	—	—	—	—	—	—	100.0	1.5	—	—	—	—	—	—	—	—	—	—	—	—	—	—	—	—	—	—	—	—	—	—	—	飲食店・宿泊業	28	1	—	—	—	—	—	—	—	—	—	—	—	—	—	—	—	—	—	—	—	—	—	—	100.0	3.9	—	—	—	—	—	—	—	—	—	—	—	—	—	—	—	—	—	—	—	—	—	—	—	教育・学習支援業	38	2	—	—	—	—	—	—	—	—	—	—	—	—	—	—	—	—	—	—	—	—	—	—	100.0	5.3	—	—	—	—	—	—	—	—	—	—	—	—	—	—	—	—	—	—	—	—	—	—	—	医療・福祉	14	—	—	—	—	—	—	—	—	—	—	—	—	—	—	—	—	—	—	—	—	—	—	—	100.0	2.0	—	—	—	—	—	—	—	—	—	—	—	—	—	—	—	—	—	—	—	—	—	—	—	サービス業	81	1	—	—	—	—	—	—	—	—	—	—	—	—	—	—	—	—	—	—	—	—	—	—	100.0	11.4	—	—	—	—	—	—	—	—	—	—	—	—	—	—	—	—	—	—	—	—	—	—	—	その他	79	4	2	—	—	—	—	—	—	—	—	—	—	—	—	—	—	—	—	—	—	—	—	—	100.0	11.1	0.6	—	—	—	—	—	—	—	—	—	—	—	—	—	—	—	—	—	—	—	—	—	—	無回答	14	—	—	—	—	—	—	—	—	—	—	—	—	—	—	—	—	—	—	—	—	—	—	—	100.0	2.0	—	—	—	—	—	—	—	—	—	—	—	—	—	—	—	—	—	—	—	—	—	—	—	29人以下	42	—	—	—	—	—	—	—	—	—	—	—	—	—	—	—	—	—	—	—	—	—	—	—	100.0	5.9	—	—	—	—	—	—	—	—	—	—	—	—	—	—	—	—	—	—	—	—	—	—	—	30~99人	296	13	—	—	—	—	—	—	—	—	—	—	—	—	—	—	—	—	—	—	—	—	—	—	100.0	41.7	—	—	—	—	—	—	—	—	—	—	—	—	—	—	—	—	—	—	—	—	—	—	—	100~99人	145	7	2	—	—	—	—	—	—	—	—	—	—	—	—	—	—	—	—	—	—	—	—	—	100.0	20.4	—	—	—	—	—	—	—	—	—	—	—	—	—	—	—	—	—	—	—	—	—	—	—	300~99人	51	4	—	—	—	—	—	—	—	—	—	—	—	—	—	—	—	—	—	—	—	—	—	—	100.0	7.1	—	—	—	—	—	—	—	—	—	—	—	—	—	—	—	—	—	—	—	—	—	—	—	500~999人	63	5	—	—	—	—	—	—	—	—	—	—	—	—	—	—	—	—	—	—	—	—	—	—	100.0	8.8	—	—	—	—	—	—	—	—	—	—	—	—	—	—	—	—	—	—	—	—	—	—	—	1000人以上	82	5	5	1	2	8	6	2	1	—	—	—	—	—	—	—	—	—	—	—	—	—	—	—	100.0	11.5	0.7	0.7	0.1	0.3	11.3	8.5	2.8	1.4	—	—	—	—	—	—	—	—	—	—	—	—	—	—	—	無回答	22	1	—	—	—	—	—	—	—	—	—	—	—	—	—	—	—	—	—	—	—	—	—	—	100.0	3.1	—	—	—	—	—	—	—	—	—	—	—	—	—	—	—	—	—	—	—	—	—	—	—																																																																																																																																																																																																																																																																																			
金融・保険業	126	5	—	—	—	8	—	—	—	—	4	—	—	—	—	—	—	—	—	—	—	—	—	—	100.0	17.7	—	—	—	—	11.3	—	—	—	—	5.7	—	—	—	—	—	—	—	—	—	—	—	—	—	不動産業・物品賃貸業	11	—	—	—	—	—	—	—	—	—	—	—	—	—	—	—	—	—	—	—	—	—	—	—	100.0	1.5	—	—	—	—	—	—	—	—	—	—	—	—	—	—	—	—	—	—	—	—	—	—	—	飲食店・宿泊業	28	1	—	—	—	—	—	—	—	—	—	—	—	—	—	—	—	—	—	—	—	—	—	—	100.0	3.9	—	—	—	—	—	—	—	—	—	—	—	—	—	—	—	—	—	—	—	—	—	—	—	教育・学習支援業	38	2	—	—	—	—	—	—	—	—	—	—	—	—	—	—	—	—	—	—	—	—	—	—	100.0	5.3	—	—	—	—	—	—	—	—	—	—	—	—	—	—	—	—	—	—	—	—	—	—	—	医療・福祉	14	—	—	—	—	—	—	—	—	—	—	—	—	—	—	—	—	—	—	—	—	—	—	—	100.0	2.0	—	—	—	—	—	—	—	—	—	—	—	—	—	—	—	—	—	—	—	—	—	—	—	サービス業	81	1	—	—	—	—	—	—	—	—	—	—	—	—	—	—	—	—	—	—	—	—	—	—	100.0	11.4	—	—	—	—	—	—	—	—	—	—	—	—	—	—	—	—	—	—	—	—	—	—	—	その他	79	4	2	—	—	—	—	—	—	—	—	—	—	—	—	—	—	—	—	—	—	—	—	—	100.0	11.1	0.6	—	—	—	—	—	—	—	—	—	—	—	—	—	—	—	—	—	—	—	—	—	—	無回答	14	—	—	—	—	—	—	—	—	—	—	—	—	—	—	—	—	—	—	—	—	—	—	—	100.0	2.0	—	—	—	—	—	—	—	—	—	—	—	—	—	—	—	—	—	—	—	—	—	—	—	29人以下	42	—	—	—	—	—	—	—	—	—	—	—	—	—	—	—	—	—	—	—	—	—	—	—	100.0	5.9	—	—	—	—	—	—	—	—	—	—	—	—	—	—	—	—	—	—	—	—	—	—	—	30~99人	296	13	—	—	—	—	—	—	—	—	—	—	—	—	—	—	—	—	—	—	—	—	—	—	100.0	41.7	—	—	—	—	—	—	—	—	—	—	—	—	—	—	—	—	—	—	—	—	—	—	—	100~99人	145	7	2	—	—	—	—	—	—	—	—	—	—	—	—	—	—	—	—	—	—	—	—	—	100.0	20.4	—	—	—	—	—	—	—	—	—	—	—	—	—	—	—	—	—	—	—	—	—	—	—	300~99人	51	4	—	—	—	—	—	—	—	—	—	—	—	—	—	—	—	—	—	—	—	—	—	—	100.0	7.1	—	—	—	—	—	—	—	—	—	—	—	—	—	—	—	—	—	—	—	—	—	—	—	500~999人	63	5	—	—	—	—	—	—	—	—	—	—	—	—	—	—	—	—	—	—	—	—	—	—	100.0	8.8	—	—	—	—	—	—	—	—	—	—	—	—	—	—	—	—	—	—	—	—	—	—	—	1000人以上	82	5	5	1	2	8	6	2	1	—	—	—	—	—	—	—	—	—	—	—	—	—	—	—	100.0	11.5	0.7	0.7	0.1	0.3	11.3	8.5	2.8	1.4	—	—	—	—	—	—	—	—	—	—	—	—	—	—	—	無回答	22	1	—	—	—	—	—	—	—	—	—	—	—	—	—	—	—	—	—	—	—	—	—	—	100.0	3.1	—	—	—	—	—	—	—	—	—	—	—	—	—	—	—	—	—	—	—	—	—	—	—																																																																																																																																																																																																																																																																																																												
100.0	17.7	—	—	—	—	11.3	—	—	—	—	5.7	—	—	—	—	—	—	—	—	—	—	—	—	—	不動産業・物品賃貸業	11	—	—	—	—	—	—	—	—	—	—	—	—	—	—	—	—	—	—	—	—	—	—	—	100.0	1.5	—	—	—	—	—	—	—	—	—	—	—	—	—	—	—	—	—	—	—	—	—	—	—	飲食店・宿泊業	28	1	—	—	—	—	—	—	—	—	—	—	—	—	—	—	—	—	—	—	—	—	—	—	100.0	3.9	—	—	—	—	—	—	—	—	—	—	—	—	—	—	—	—	—	—	—	—	—	—	—	教育・学習支援業	38	2	—	—	—	—	—	—	—	—	—	—	—	—	—	—	—	—	—	—	—	—	—	—	100.0	5.3	—	—	—	—	—	—	—	—	—	—	—	—	—	—	—	—	—	—	—	—	—	—	—	医療・福祉	14	—	—	—	—	—	—	—	—	—	—	—	—	—	—	—	—	—	—	—	—	—	—	—	100.0	2.0	—	—	—	—	—	—	—	—	—	—	—	—	—	—	—	—	—	—	—	—	—	—	—	サービス業	81	1	—	—	—	—	—	—	—	—	—	—	—	—	—	—	—	—	—	—	—	—	—	—	100.0	11.4	—	—	—	—	—	—	—	—	—	—	—	—	—	—	—	—	—	—	—	—	—	—	—	その他	79	4	2	—	—	—	—	—	—	—	—	—	—	—	—	—	—	—	—	—	—	—	—	—	100.0	11.1	0.6	—	—	—	—	—	—	—	—	—	—	—	—	—	—	—	—	—	—	—	—	—	—	無回答	14	—	—	—	—	—	—	—	—	—	—	—	—	—	—	—	—	—	—	—	—	—	—	—	100.0	2.0	—	—	—	—	—	—	—	—	—	—	—	—	—	—	—	—	—	—	—	—	—	—	—	29人以下	42	—	—	—	—	—	—	—	—	—	—	—	—	—	—	—	—	—	—	—	—	—	—	—	100.0	5.9	—	—	—	—	—	—	—	—	—	—	—	—	—	—	—	—	—	—	—	—	—	—	—	30~99人	296	13	—	—	—	—	—	—	—	—	—	—	—	—	—	—	—	—	—	—	—	—	—	—	100.0	41.7	—	—	—	—	—	—	—	—	—	—	—	—	—	—	—	—	—	—	—	—	—	—	—	100~99人	145	7	2	—	—	—	—	—	—	—	—	—	—	—	—	—	—	—	—	—	—	—	—	—	100.0	20.4	—	—	—	—	—	—	—	—	—	—	—	—	—	—	—	—	—	—	—	—	—	—	—	300~99人	51	4	—	—	—	—	—	—	—	—	—	—	—	—	—	—	—	—	—	—	—	—	—	—	100.0	7.1	—	—	—	—	—	—	—	—	—	—	—	—	—	—	—	—	—	—	—	—	—	—	—	500~999人	63	5	—	—	—	—	—	—	—	—	—	—	—	—	—	—	—	—	—	—	—	—	—	—	100.0	8.8	—	—	—	—	—	—	—	—	—	—	—	—	—	—	—	—	—	—	—	—	—	—	—	1000人以上	82	5	5	1	2	8	6	2	1	—	—	—	—	—	—	—	—	—	—	—	—	—	—	—	100.0	11.5	0.7	0.7	0.1	0.3	11.3	8.5	2.8	1.4	—	—	—	—	—	—	—	—	—	—	—	—	—	—	—	無回答	22	1	—	—	—	—	—	—	—	—	—	—	—	—	—	—	—	—	—	—	—	—	—	—	100.0	3.1	—	—	—	—	—	—	—	—	—	—	—	—	—	—	—	—	—	—	—	—	—	—	—																																																																																																																																																																																																																																																																																																																																					
不動産業・物品賃貸業	11	—	—	—	—	—	—	—	—	—	—	—	—	—	—	—	—	—	—	—	—	—	—	—	100.0	1.5	—	—	—	—	—	—	—	—	—	—	—	—	—	—	—	—	—	—	—	—	—	—	—	飲食店・宿泊業	28	1	—	—	—	—	—	—	—	—	—	—	—	—	—	—	—	—	—	—	—	—	—	—	100.0	3.9	—	—	—	—	—	—	—	—	—	—	—	—	—	—	—	—	—	—	—	—	—	—	—	教育・学習支援業	38	2	—	—	—	—	—	—	—	—	—	—	—	—	—	—	—	—	—	—	—	—	—	—	100.0	5.3	—	—	—	—	—	—	—	—	—	—	—	—	—	—	—	—	—	—	—	—	—	—	—	医療・福祉	14	—	—	—	—	—	—	—	—	—	—	—	—	—	—	—	—	—	—	—	—	—	—	—	100.0	2.0	—	—	—	—	—	—	—	—	—	—	—	—	—	—	—	—	—	—	—	—	—	—	—	サービス業	81	1	—	—	—	—	—	—	—	—	—	—	—	—	—	—	—	—	—	—	—	—	—	—	100.0	11.4	—	—	—	—	—	—	—	—	—	—	—	—	—	—	—	—	—	—	—	—	—	—	—	その他	79	4	2	—	—	—	—	—	—	—	—	—	—	—	—	—	—	—	—	—	—	—	—	—	100.0	11.1	0.6	—	—	—	—	—	—	—	—	—	—	—	—	—	—	—	—	—	—	—	—	—	—	無回答	14	—	—	—	—	—	—	—	—	—	—	—	—	—	—	—	—	—	—	—	—	—	—	—	100.0	2.0	—	—	—	—	—	—	—	—	—	—	—	—	—	—	—	—	—	—	—	—	—	—	—	29人以下	42	—	—	—	—	—	—	—	—	—	—	—	—	—	—	—	—	—	—	—	—	—	—	—	100.0	5.9	—	—	—	—	—	—	—	—	—	—	—	—	—	—	—	—	—	—	—	—	—	—	—	30~99人	296	13	—	—	—	—	—	—	—	—	—	—	—	—	—	—	—	—	—	—	—	—	—	—	100.0	41.7	—	—	—	—	—	—	—	—	—	—	—	—	—	—	—	—	—	—	—	—	—	—	—	100~99人	145	7	2	—	—	—	—	—	—	—	—	—	—	—	—	—	—	—	—	—	—	—	—	—	100.0	20.4	—	—	—	—	—	—	—	—	—	—	—	—	—	—	—	—	—	—	—	—	—	—	—	300~99人	51	4	—	—	—	—	—	—	—	—	—	—	—	—	—	—	—	—	—	—	—	—	—	—	100.0	7.1	—	—	—	—	—	—	—	—	—	—	—	—	—	—	—	—	—	—	—	—	—	—	—	500~999人	63	5	—	—	—	—	—	—	—	—	—	—	—	—	—	—	—	—	—	—	—	—	—	—	100.0	8.8	—	—	—	—	—	—	—	—	—	—	—	—	—	—	—	—	—	—	—	—	—	—	—	1000人以上	82	5	5	1	2	8	6	2	1	—	—	—	—	—	—	—	—	—	—	—	—	—	—	—	100.0	11.5	0.7	0.7	0.1	0.3	11.3	8.5	2.8	1.4	—	—	—	—	—	—	—	—	—	—	—	—	—	—	—	無回答	22	1	—	—	—	—	—	—	—	—	—	—	—	—	—	—	—	—	—	—	—	—	—	—	100.0	3.1	—	—	—	—	—	—	—	—	—	—	—	—	—	—	—	—	—	—	—	—	—	—	—																																																																																																																																																																																																																																																																																																																																																														
100.0	1.5	—	—	—	—	—	—	—	—	—	—	—	—	—	—	—	—	—	—	—	—	—	—	—	飲食店・宿泊業	28	1	—	—	—	—	—	—	—	—	—	—	—	—	—	—	—	—	—	—	—	—	—	—	100.0	3.9	—	—	—	—	—	—	—	—	—	—	—	—	—	—	—	—	—	—	—	—	—	—	—	教育・学習支援業	38	2	—	—	—	—	—	—	—	—	—	—	—	—	—	—	—	—	—	—	—	—	—	—	100.0	5.3	—	—	—	—	—	—	—	—	—	—	—	—	—	—	—	—	—	—	—	—	—	—	—	医療・福祉	14	—	—	—	—	—	—	—	—	—	—	—	—	—	—	—	—	—	—	—	—	—	—	—	100.0	2.0	—	—	—	—	—	—	—	—	—	—	—	—	—	—	—	—	—	—	—	—	—	—	—	サービス業	81	1	—	—	—	—	—	—	—	—	—	—	—	—	—	—	—	—	—	—	—	—	—	—	100.0	11.4	—	—	—	—	—	—	—	—	—	—	—	—	—	—	—	—	—	—	—	—	—	—	—	その他	79	4	2	—	—	—	—	—	—	—	—	—	—	—	—	—	—	—	—	—	—	—	—	—	100.0	11.1	0.6	—	—	—	—	—	—	—	—	—	—	—	—	—	—	—	—	—	—	—	—	—	—	無回答	14	—	—	—	—	—	—	—	—	—	—	—	—	—	—	—	—	—	—	—	—	—	—	—	100.0	2.0	—	—	—	—	—	—	—	—	—	—	—	—	—	—	—	—	—	—	—	—	—	—	—	29人以下	42	—	—	—	—	—	—	—	—	—	—	—	—	—	—	—	—	—	—	—	—	—	—	—	100.0	5.9	—	—	—	—	—	—	—	—	—	—	—	—	—	—	—	—	—	—	—	—	—	—	—	30~99人	296	13	—	—	—	—	—	—	—	—	—	—	—	—	—	—	—	—	—	—	—	—	—	—	100.0	41.7	—	—	—	—	—	—	—	—	—	—	—	—	—	—	—	—	—	—	—	—	—	—	—	100~99人	145	7	2	—	—	—	—	—	—	—	—	—	—	—	—	—	—	—	—	—	—	—	—	—	100.0	20.4	—	—	—	—	—	—	—	—	—	—	—	—	—	—	—	—	—	—	—	—	—	—	—	300~99人	51	4	—	—	—	—	—	—	—	—	—	—	—	—	—	—	—	—	—	—	—	—	—	—	100.0	7.1	—	—	—	—	—	—	—	—	—	—	—	—	—	—	—	—	—	—	—	—	—	—	—	500~999人	63	5	—	—	—	—	—	—	—	—	—	—	—	—	—	—	—	—	—	—	—	—	—	—	100.0	8.8	—	—	—	—	—	—	—	—	—	—	—	—	—	—	—	—	—	—	—	—	—	—	—	1000人以上	82	5	5	1	2	8	6	2	1	—	—	—	—	—	—	—	—	—	—	—	—	—	—	—	100.0	11.5	0.7	0.7	0.1	0.3	11.3	8.5	2.8	1.4	—	—	—	—	—	—	—	—	—	—	—	—	—	—	—	無回答	22	1	—	—	—	—	—	—	—	—	—	—	—	—	—	—	—	—	—	—	—	—	—	—	100.0	3.1	—	—	—	—	—	—	—	—	—	—	—	—	—	—	—	—	—	—	—	—	—	—	—																																																																																																																																																																																																																																																																																																																																																																																							
飲食店・宿泊業	28	1	—	—	—	—	—	—	—	—	—	—	—	—	—	—	—	—	—	—	—	—	—	—	100.0	3.9	—	—	—	—	—	—	—	—	—	—	—	—	—	—	—	—	—	—	—	—	—	—	—	教育・学習支援業	38	2	—	—	—	—	—	—	—	—	—	—	—	—	—	—	—	—	—	—	—	—	—	—	100.0	5.3	—	—	—	—	—	—	—	—	—	—	—	—	—	—	—	—	—	—	—	—	—	—	—	医療・福祉	14	—	—	—	—	—	—	—	—	—	—	—	—	—	—	—	—	—	—	—	—	—	—	—	100.0	2.0	—	—	—	—	—	—	—	—	—	—	—	—	—	—	—	—	—	—	—	—	—	—	—	サービス業	81	1	—	—	—	—	—	—	—	—	—	—	—	—	—	—	—	—	—	—	—	—	—	—	100.0	11.4	—	—	—	—	—	—	—	—	—	—	—	—	—	—	—	—	—	—	—	—	—	—	—	その他	79	4	2	—	—	—	—	—	—	—	—	—	—	—	—	—	—	—	—	—	—	—	—	—	100.0	11.1	0.6	—	—	—	—	—	—	—	—	—	—	—	—	—	—	—	—	—	—	—	—	—	—	無回答	14	—	—	—	—	—	—	—	—	—	—	—	—	—	—	—	—	—	—	—	—	—	—	—	100.0	2.0	—	—	—	—	—	—	—	—	—	—	—	—	—	—	—	—	—	—	—	—	—	—	—	29人以下	42	—	—	—	—	—	—	—	—	—	—	—	—	—	—	—	—	—	—	—	—	—	—	—	100.0	5.9	—	—	—	—	—	—	—	—	—	—	—	—	—	—	—	—	—	—	—	—	—	—	—	30~99人	296	13	—	—	—	—	—	—	—	—	—	—	—	—	—	—	—	—	—	—	—	—	—	—	100.0	41.7	—	—	—	—	—	—	—	—	—	—	—	—	—	—	—	—	—	—	—	—	—	—	—	100~99人	145	7	2	—	—	—	—	—	—	—	—	—	—	—	—	—	—	—	—	—	—	—	—	—	100.0	20.4	—	—	—	—	—	—	—	—	—	—	—	—	—	—	—	—	—	—	—	—	—	—	—	300~99人	51	4	—	—	—	—	—	—	—	—	—	—	—	—	—	—	—	—	—	—	—	—	—	—	100.0	7.1	—	—	—	—	—	—	—	—	—	—	—	—	—	—	—	—	—	—	—	—	—	—	—	500~999人	63	5	—	—	—	—	—	—	—	—	—	—	—	—	—	—	—	—	—	—	—	—	—	—	100.0	8.8	—	—	—	—	—	—	—	—	—	—	—	—	—	—	—	—	—	—	—	—	—	—	—	1000人以上	82	5	5	1	2	8	6	2	1	—	—	—	—	—	—	—	—	—	—	—	—	—	—	—	100.0	11.5	0.7	0.7	0.1	0.3	11.3	8.5	2.8	1.4	—	—	—	—	—	—	—	—	—	—	—	—	—	—	—	無回答	22	1	—	—	—	—	—	—	—	—	—	—	—	—	—	—	—	—	—	—	—	—	—	—	100.0	3.1	—	—	—	—	—	—	—	—	—	—	—	—	—	—	—	—	—	—	—	—	—	—	—																																																																																																																																																																																																																																																																																																																																																																																																																
100.0	3.9	—	—	—	—	—	—	—	—	—	—	—	—	—	—	—	—	—	—	—	—	—	—	—	教育・学習支援業	38	2	—	—	—	—	—	—	—	—	—	—	—	—	—	—	—	—	—	—	—	—	—	—	100.0	5.3	—	—	—	—	—	—	—	—	—	—	—	—	—	—	—	—	—	—	—	—	—	—	—	医療・福祉	14	—	—	—	—	—	—	—	—	—	—	—	—	—	—	—	—	—	—	—	—	—	—	—	100.0	2.0	—	—	—	—	—	—	—	—	—	—	—	—	—	—	—	—	—	—	—	—	—	—	—	サービス業	81	1	—	—	—	—	—	—	—	—	—	—	—	—	—	—	—	—	—	—	—	—	—	—	100.0	11.4	—	—	—	—	—	—	—	—	—	—	—	—	—	—	—	—	—	—	—	—	—	—	—	その他	79	4	2	—	—	—	—	—	—	—	—	—	—	—	—	—	—	—	—	—	—	—	—	—	100.0	11.1	0.6	—	—	—	—	—	—	—	—	—	—	—	—	—	—	—	—	—	—	—	—	—	—	無回答	14	—	—	—	—	—	—	—	—	—	—	—	—	—	—	—	—	—	—	—	—	—	—	—	100.0	2.0	—	—	—	—	—	—	—	—	—	—	—	—	—	—	—	—	—	—	—	—	—	—	—	29人以下	42	—	—	—	—	—	—	—	—	—	—	—	—	—	—	—	—	—	—	—	—	—	—	—	100.0	5.9	—	—	—	—	—	—	—	—	—	—	—	—	—	—	—	—	—	—	—	—	—	—	—	30~99人	296	13	—	—	—	—	—	—	—	—	—	—	—	—	—	—	—	—	—	—	—	—	—	—	100.0	41.7	—	—	—	—	—	—	—	—	—	—	—	—	—	—	—	—	—	—	—	—	—	—	—	100~99人	145	7	2	—	—	—	—	—	—	—	—	—	—	—	—	—	—	—	—	—	—	—	—	—	100.0	20.4	—	—	—	—	—	—	—	—	—	—	—	—	—	—	—	—	—	—	—	—	—	—	—	300~99人	51	4	—	—	—	—	—	—	—	—	—	—	—	—	—	—	—	—	—	—	—	—	—	—	100.0	7.1	—	—	—	—	—	—	—	—	—	—	—	—	—	—	—	—	—	—	—	—	—	—	—	500~999人	63	5	—	—	—	—	—	—	—	—	—	—	—	—	—	—	—	—	—	—	—	—	—	—	100.0	8.8	—	—	—	—	—	—	—	—	—	—	—	—	—	—	—	—	—	—	—	—	—	—	—	1000人以上	82	5	5	1	2	8	6	2	1	—	—	—	—	—	—	—	—	—	—	—	—	—	—	—	100.0	11.5	0.7	0.7	0.1	0.3	11.3	8.5	2.8	1.4	—	—	—	—	—	—	—	—	—	—	—	—	—	—	—	無回答	22	1	—	—	—	—	—	—	—	—	—	—	—	—	—	—	—	—	—	—	—	—	—	—	100.0	3.1	—	—	—	—	—	—	—	—	—	—	—	—	—	—	—	—	—	—	—	—	—	—	—																																																																																																																																																																																																																																																																																																																																																																																																																																									
教育・学習支援業	38	2	—	—	—	—	—	—	—	—	—	—	—	—	—	—	—	—	—	—	—	—	—	—	100.0	5.3	—	—	—	—	—	—	—	—	—	—	—	—	—	—	—	—	—	—	—	—	—	—	—	医療・福祉	14	—	—	—	—	—	—	—	—	—	—	—	—	—	—	—	—	—	—	—	—	—	—	—	100.0	2.0	—	—	—	—	—	—	—	—	—	—	—	—	—	—	—	—	—	—	—	—	—	—	—	サービス業	81	1	—	—	—	—	—	—	—	—	—	—	—	—	—	—	—	—	—	—	—	—	—	—	100.0	11.4	—	—	—	—	—	—	—	—	—	—	—	—	—	—	—	—	—	—	—	—	—	—	—	その他	79	4	2	—	—	—	—	—	—	—	—	—	—	—	—	—	—	—	—	—	—	—	—	—	100.0	11.1	0.6	—	—	—	—	—	—	—	—	—	—	—	—	—	—	—	—	—	—	—	—	—	—	無回答	14	—	—	—	—	—	—	—	—	—	—	—	—	—	—	—	—	—	—	—	—	—	—	—	100.0	2.0	—	—	—	—	—	—	—	—	—	—	—	—	—	—	—	—	—	—	—	—	—	—	—	29人以下	42	—	—	—	—	—	—	—	—	—	—	—	—	—	—	—	—	—	—	—	—	—	—	—	100.0	5.9	—	—	—	—	—	—	—	—	—	—	—	—	—	—	—	—	—	—	—	—	—	—	—	30~99人	296	13	—	—	—	—	—	—	—	—	—	—	—	—	—	—	—	—	—	—	—	—	—	—	100.0	41.7	—	—	—	—	—	—	—	—	—	—	—	—	—	—	—	—	—	—	—	—	—	—	—	100~99人	145	7	2	—	—	—	—	—	—	—	—	—	—	—	—	—	—	—	—	—	—	—	—	—	100.0	20.4	—	—	—	—	—	—	—	—	—	—	—	—	—	—	—	—	—	—	—	—	—	—	—	300~99人	51	4	—	—	—	—	—	—	—	—	—	—	—	—	—	—	—	—	—	—	—	—	—	—	100.0	7.1	—	—	—	—	—	—	—	—	—	—	—	—	—	—	—	—	—	—	—	—	—	—	—	500~999人	63	5	—	—	—	—	—	—	—	—	—	—	—	—	—	—	—	—	—	—	—	—	—	—	100.0	8.8	—	—	—	—	—	—	—	—	—	—	—	—	—	—	—	—	—	—	—	—	—	—	—	1000人以上	82	5	5	1	2	8	6	2	1	—	—	—	—	—	—	—	—	—	—	—	—	—	—	—	100.0	11.5	0.7	0.7	0.1	0.3	11.3	8.5	2.8	1.4	—	—	—	—	—	—	—	—	—	—	—	—	—	—	—	無回答	22	1	—	—	—	—	—	—	—	—	—	—	—	—	—	—	—	—	—	—	—	—	—	—	100.0	3.1	—	—	—	—	—	—	—	—	—	—	—	—	—	—	—	—	—	—	—	—	—	—	—																																																																																																																																																																																																																																																																																																																																																																																																																																																																		
100.0	5.3	—	—	—	—	—	—	—	—	—	—	—	—	—	—	—	—	—	—	—	—	—	—	—	医療・福祉	14	—	—	—	—	—	—	—	—	—	—	—	—	—	—	—	—	—	—	—	—	—	—	—	100.0	2.0	—	—	—	—	—	—	—	—	—	—	—	—	—	—	—	—	—	—	—	—	—	—	—	サービス業	81	1	—	—	—	—	—	—	—	—	—	—	—	—	—	—	—	—	—	—	—	—	—	—	100.0	11.4	—	—	—	—	—	—	—	—	—	—	—	—	—	—	—	—	—	—	—	—	—	—	—	その他	79	4	2	—	—	—	—	—	—	—	—	—	—	—	—	—	—	—	—	—	—	—	—	—	100.0	11.1	0.6	—	—	—	—	—	—	—	—	—	—	—	—	—	—	—	—	—	—	—	—	—	—	無回答	14	—	—	—	—	—	—	—	—	—	—	—	—	—	—	—	—	—	—	—	—	—	—	—	100.0	2.0	—	—	—	—	—	—	—	—	—	—	—	—	—	—	—	—	—	—	—	—	—	—	—	29人以下	42	—	—	—	—	—	—	—	—	—	—	—	—	—	—	—	—	—	—	—	—	—	—	—	100.0	5.9	—	—	—	—	—	—	—	—	—	—	—	—	—	—	—	—	—	—	—	—	—	—	—	30~99人	296	13	—	—	—	—	—	—	—	—	—	—	—	—	—	—	—	—	—	—	—	—	—	—	100.0	41.7	—	—	—	—	—	—	—	—	—	—	—	—	—	—	—	—	—	—	—	—	—	—	—	100~99人	145	7	2	—	—	—	—	—	—	—	—	—	—	—	—	—	—	—	—	—	—	—	—	—	100.0	20.4	—	—	—	—	—	—	—	—	—	—	—	—	—	—	—	—	—	—	—	—	—	—	—	300~99人	51	4	—	—	—	—	—	—	—	—	—	—	—	—	—	—	—	—	—	—	—	—	—	—	100.0	7.1	—	—	—	—	—	—	—	—	—	—	—	—	—	—	—	—	—	—	—	—	—	—	—	500~999人	63	5	—	—	—	—	—	—	—	—	—	—	—	—	—	—	—	—	—	—	—	—	—	—	100.0	8.8	—	—	—	—	—	—	—	—	—	—	—	—	—	—	—	—	—	—	—	—	—	—	—	1000人以上	82	5	5	1	2	8	6	2	1	—	—	—	—	—	—	—	—	—	—	—	—	—	—	—	100.0	11.5	0.7	0.7	0.1	0.3	11.3	8.5	2.8	1.4	—	—	—	—	—	—	—	—	—	—	—	—	—	—	—	無回答	22	1	—	—	—	—	—	—	—	—	—	—	—	—	—	—	—	—	—	—	—	—	—	—	100.0	3.1	—	—	—	—	—	—	—	—	—	—	—	—	—	—	—	—	—	—	—	—	—	—	—																																																																																																																																																																																																																																																																																																																																																																																																																																																																																											
医療・福祉	14	—	—	—	—	—	—	—	—	—	—	—	—	—	—	—	—	—	—	—	—	—	—	—	100.0	2.0	—	—	—	—	—	—	—	—	—	—	—	—	—	—	—	—	—	—	—	—	—	—	—	サービス業	81	1	—	—	—	—	—	—	—	—	—	—	—	—	—	—	—	—	—	—	—	—	—	—	100.0	11.4	—	—	—	—	—	—	—	—	—	—	—	—	—	—	—	—	—	—	—	—	—	—	—	その他	79	4	2	—	—	—	—	—	—	—	—	—	—	—	—	—	—	—	—	—	—	—	—	—	100.0	11.1	0.6	—	—	—	—	—	—	—	—	—	—	—	—	—	—	—	—	—	—	—	—	—	—	無回答	14	—	—	—	—	—	—	—	—	—	—	—	—	—	—	—	—	—	—	—	—	—	—	—	100.0	2.0	—	—	—	—	—	—	—	—	—	—	—	—	—	—	—	—	—	—	—	—	—	—	—	29人以下	42	—	—	—	—	—	—	—	—	—	—	—	—	—	—	—	—	—	—	—	—	—	—	—	100.0	5.9	—	—	—	—	—	—	—	—	—	—	—	—	—	—	—	—	—	—	—	—	—	—	—	30~99人	296	13	—	—	—	—	—	—	—	—	—	—	—	—	—	—	—	—	—	—	—	—	—	—	100.0	41.7	—	—	—	—	—	—	—	—	—	—	—	—	—	—	—	—	—	—	—	—	—	—	—	100~99人	145	7	2	—	—	—	—	—	—	—	—	—	—	—	—	—	—	—	—	—	—	—	—	—	100.0	20.4	—	—	—	—	—	—	—	—	—	—	—	—	—	—	—	—	—	—	—	—	—	—	—	300~99人	51	4	—	—	—	—	—	—	—	—	—	—	—	—	—	—	—	—	—	—	—	—	—	—	100.0	7.1	—	—	—	—	—	—	—	—	—	—	—	—	—	—	—	—	—	—	—	—	—	—	—	500~999人	63	5	—	—	—	—	—	—	—	—	—	—	—	—	—	—	—	—	—	—	—	—	—	—	100.0	8.8	—	—	—	—	—	—	—	—	—	—	—	—	—	—	—	—	—	—	—	—	—	—	—	1000人以上	82	5	5	1	2	8	6	2	1	—	—	—	—	—	—	—	—	—	—	—	—	—	—	—	100.0	11.5	0.7	0.7	0.1	0.3	11.3	8.5	2.8	1.4	—	—	—	—	—	—	—	—	—	—	—	—	—	—	—	無回答	22	1	—	—	—	—	—	—	—	—	—	—	—	—	—	—	—	—	—	—	—	—	—	—	100.0	3.1	—	—	—	—	—	—	—	—	—	—	—	—	—	—	—	—	—	—	—	—	—	—	—																																																																																																																																																																																																																																																																																																																																																																																																																																																																																																																				
100.0	2.0	—	—	—	—	—	—	—	—	—	—	—	—	—	—	—	—	—	—	—	—	—	—	—	サービス業	81	1	—	—	—	—	—	—	—	—	—	—	—	—	—	—	—	—	—	—	—	—	—	—	100.0	11.4	—	—	—	—	—	—	—	—	—	—	—	—	—	—	—	—	—	—	—	—	—	—	—	その他	79	4	2	—	—	—	—	—	—	—	—	—	—	—	—	—	—	—	—	—	—	—	—	—	100.0	11.1	0.6	—	—	—	—	—	—	—	—	—	—	—	—	—	—	—	—	—	—	—	—	—	—	無回答	14	—	—	—	—	—	—	—	—	—	—	—	—	—	—	—	—	—	—	—	—	—	—	—	100.0	2.0	—	—	—	—	—	—	—	—	—	—	—	—	—	—	—	—	—	—	—	—	—	—	—	29人以下	42	—	—	—	—	—	—	—	—	—	—	—	—	—	—	—	—	—	—	—	—	—	—	—	100.0	5.9	—	—	—	—	—	—	—	—	—	—	—	—	—	—	—	—	—	—	—	—	—	—	—	30~99人	296	13	—	—	—	—	—	—	—	—	—	—	—	—	—	—	—	—	—	—	—	—	—	—	100.0	41.7	—	—	—	—	—	—	—	—	—	—	—	—	—	—	—	—	—	—	—	—	—	—	—	100~99人	145	7	2	—	—	—	—	—	—	—	—	—	—	—	—	—	—	—	—	—	—	—	—	—	100.0	20.4	—	—	—	—	—	—	—	—	—	—	—	—	—	—	—	—	—	—	—	—	—	—	—	300~99人	51	4	—	—	—	—	—	—	—	—	—	—	—	—	—	—	—	—	—	—	—	—	—	—	100.0	7.1	—	—	—	—	—	—	—	—	—	—	—	—	—	—	—	—	—	—	—	—	—	—	—	500~999人	63	5	—	—	—	—	—	—	—	—	—	—	—	—	—	—	—	—	—	—	—	—	—	—	100.0	8.8	—	—	—	—	—	—	—	—	—	—	—	—	—	—	—	—	—	—	—	—	—	—	—	1000人以上	82	5	5	1	2	8	6	2	1	—	—	—	—	—	—	—	—	—	—	—	—	—	—	—	100.0	11.5	0.7	0.7	0.1	0.3	11.3	8.5	2.8	1.4	—	—	—	—	—	—	—	—	—	—	—	—	—	—	—	無回答	22	1	—	—	—	—	—	—	—	—	—	—	—	—	—	—	—	—	—	—	—	—	—	—	100.0	3.1	—	—	—	—	—	—	—	—	—	—	—	—	—	—	—	—	—	—	—	—	—	—	—																																																																																																																																																																																																																																																																																																																																																																																																																																																																																																																																													
サービス業	81	1	—	—	—	—	—	—	—	—	—	—	—	—	—	—	—	—	—	—	—	—	—	—	100.0	11.4	—	—	—	—	—	—	—	—	—	—	—	—	—	—	—	—	—	—	—	—	—	—	—	その他	79	4	2	—	—	—	—	—	—	—	—	—	—	—	—	—	—	—	—	—	—	—	—	—	100.0	11.1	0.6	—	—	—	—	—	—	—	—	—	—	—	—	—	—	—	—	—	—	—	—	—	—	無回答	14	—	—	—	—	—	—	—	—	—	—	—	—	—	—	—	—	—	—	—	—	—	—	—	100.0	2.0	—	—	—	—	—	—	—	—	—	—	—	—	—	—	—	—	—	—	—	—	—	—	—	29人以下	42	—	—	—	—	—	—	—	—	—	—	—	—	—	—	—	—	—	—	—	—	—	—	—	100.0	5.9	—	—	—	—	—	—	—	—	—	—	—	—	—	—	—	—	—	—	—	—	—	—	—	30~99人	296	13	—	—	—	—	—	—	—	—	—	—	—	—	—	—	—	—	—	—	—	—	—	—	100.0	41.7	—	—	—	—	—	—	—	—	—	—	—	—	—	—	—	—	—	—	—	—	—	—	—	100~99人	145	7	2	—	—	—	—	—	—	—	—	—	—	—	—	—	—	—	—	—	—	—	—	—	100.0	20.4	—	—	—	—	—	—	—	—	—	—	—	—	—	—	—	—	—	—	—	—	—	—	—	300~99人	51	4	—	—	—	—	—	—	—	—	—	—	—	—	—	—	—	—	—	—	—	—	—	—	100.0	7.1	—	—	—	—	—	—	—	—	—	—	—	—	—	—	—	—	—	—	—	—	—	—	—	500~999人	63	5	—	—	—	—	—	—	—	—	—	—	—	—	—	—	—	—	—	—	—	—	—	—	100.0	8.8	—	—	—	—	—	—	—	—	—	—	—	—	—	—	—	—	—	—	—	—	—	—	—	1000人以上	82	5	5	1	2	8	6	2	1	—	—	—	—	—	—	—	—	—	—	—	—	—	—	—	100.0	11.5	0.7	0.7	0.1	0.3	11.3	8.5	2.8	1.4	—	—	—	—	—	—	—	—	—	—	—	—	—	—	—	無回答	22	1	—	—	—	—	—	—	—	—	—	—	—	—	—	—	—	—	—	—	—	—	—	—	100.0	3.1	—	—	—	—	—	—	—	—	—	—	—	—	—	—	—	—	—	—	—	—	—	—	—																																																																																																																																																																																																																																																																																																																																																																																																																																																																																																																																																																						
100.0	11.4	—	—	—	—	—	—	—	—	—	—	—	—	—	—	—	—	—	—	—	—	—	—	—	その他	79	4	2	—	—	—	—	—	—	—	—	—	—	—	—	—	—	—	—	—	—	—	—	—	100.0	11.1	0.6	—	—	—	—	—	—	—	—	—	—	—	—	—	—	—	—	—	—	—	—	—	—	無回答	14	—	—	—	—	—	—	—	—	—	—	—	—	—	—	—	—	—	—	—	—	—	—	—	100.0	2.0	—	—	—	—	—	—	—	—	—	—	—	—	—	—	—	—	—	—	—	—	—	—	—	29人以下	42	—	—	—	—	—	—	—	—	—	—	—	—	—	—	—	—	—	—	—	—	—	—	—	100.0	5.9	—	—	—	—	—	—	—	—	—	—	—	—	—	—	—	—	—	—	—	—	—	—	—	30~99人	296	13	—	—	—	—	—	—	—	—	—	—	—	—	—	—	—	—	—	—	—	—	—	—	100.0	41.7	—	—	—	—	—	—	—	—	—	—	—	—	—	—	—	—	—	—	—	—	—	—	—	100~99人	145	7	2	—	—	—	—	—	—	—	—	—	—	—	—	—	—	—	—	—	—	—	—	—	100.0	20.4	—	—	—	—	—	—	—	—	—	—	—	—	—	—	—	—	—	—	—	—	—	—	—	300~99人	51	4	—	—	—	—	—	—	—	—	—	—	—	—	—	—	—	—	—	—	—	—	—	—	100.0	7.1	—	—	—	—	—	—	—	—	—	—	—	—	—	—	—	—	—	—	—	—	—	—	—	500~999人	63	5	—	—	—	—	—	—	—	—	—	—	—	—	—	—	—	—	—	—	—	—	—	—	100.0	8.8	—	—	—	—	—	—	—	—	—	—	—	—	—	—	—	—	—	—	—	—	—	—	—	1000人以上	82	5	5	1	2	8	6	2	1	—	—	—	—	—	—	—	—	—	—	—	—	—	—	—	100.0	11.5	0.7	0.7	0.1	0.3	11.3	8.5	2.8	1.4	—	—	—	—	—	—	—	—	—	—	—	—	—	—	—	無回答	22	1	—	—	—	—	—	—	—	—	—	—	—	—	—	—	—	—	—	—	—	—	—	—	100.0	3.1	—	—	—	—	—	—	—	—	—	—	—	—	—	—	—	—	—	—	—	—	—	—	—																																																																																																																																																																																																																																																																																																																																																																																																																																																																																																																																																																																															
その他	79	4	2	—	—	—	—	—	—	—	—	—	—	—	—	—	—	—	—	—	—	—	—	—	100.0	11.1	0.6	—	—	—	—	—	—	—	—	—	—	—	—	—	—	—	—	—	—	—	—	—	—	無回答	14	—	—	—	—	—	—	—	—	—	—	—	—	—	—	—	—	—	—	—	—	—	—	—	100.0	2.0	—	—	—	—	—	—	—	—	—	—	—	—	—	—	—	—	—	—	—	—	—	—	—	29人以下	42	—	—	—	—	—	—	—	—	—	—	—	—	—	—	—	—	—	—	—	—	—	—	—	100.0	5.9	—	—	—	—	—	—	—	—	—	—	—	—	—	—	—	—	—	—	—	—	—	—	—	30~99人	296	13	—	—	—	—	—	—	—	—	—	—	—	—	—	—	—	—	—	—	—	—	—	—	100.0	41.7	—	—	—	—	—	—	—	—	—	—	—	—	—	—	—	—	—	—	—	—	—	—	—	100~99人	145	7	2	—	—	—	—	—	—	—	—	—	—	—	—	—	—	—	—	—	—	—	—	—	100.0	20.4	—	—	—	—	—	—	—	—	—	—	—	—	—	—	—	—	—	—	—	—	—	—	—	300~99人	51	4	—	—	—	—	—	—	—	—	—	—	—	—	—	—	—	—	—	—	—	—	—	—	100.0	7.1	—	—	—	—	—	—	—	—	—	—	—	—	—	—	—	—	—	—	—	—	—	—	—	500~999人	63	5	—	—	—	—	—	—	—	—	—	—	—	—	—	—	—	—	—	—	—	—	—	—	100.0	8.8	—	—	—	—	—	—	—	—	—	—	—	—	—	—	—	—	—	—	—	—	—	—	—	1000人以上	82	5	5	1	2	8	6	2	1	—	—	—	—	—	—	—	—	—	—	—	—	—	—	—	100.0	11.5	0.7	0.7	0.1	0.3	11.3	8.5	2.8	1.4	—	—	—	—	—	—	—	—	—	—	—	—	—	—	—	無回答	22	1	—	—	—	—	—	—	—	—	—	—	—	—	—	—	—	—	—	—	—	—	—	—	100.0	3.1	—	—	—	—	—	—	—	—	—	—	—	—	—	—	—	—	—	—	—	—	—	—	—																																																																																																																																																																																																																																																																																																																																																																																																																																																																																																																																																																																																																								
100.0	11.1	0.6	—	—	—	—	—	—	—	—	—	—	—	—	—	—	—	—	—	—	—	—	—	—	無回答	14	—	—	—	—	—	—	—	—	—	—	—	—	—	—	—	—	—	—	—	—	—	—	—	100.0	2.0	—	—	—	—	—	—	—	—	—	—	—	—	—	—	—	—	—	—	—	—	—	—	—	29人以下	42	—	—	—	—	—	—	—	—	—	—	—	—	—	—	—	—	—	—	—	—	—	—	—	100.0	5.9	—	—	—	—	—	—	—	—	—	—	—	—	—	—	—	—	—	—	—	—	—	—	—	30~99人	296	13	—	—	—	—	—	—	—	—	—	—	—	—	—	—	—	—	—	—	—	—	—	—	100.0	41.7	—	—	—	—	—	—	—	—	—	—	—	—	—	—	—	—	—	—	—	—	—	—	—	100~99人	145	7	2	—	—	—	—	—	—	—	—	—	—	—	—	—	—	—	—	—	—	—	—	—	100.0	20.4	—	—	—	—	—	—	—	—	—	—	—	—	—	—	—	—	—	—	—	—	—	—	—	300~99人	51	4	—	—	—	—	—	—	—	—	—	—	—	—	—	—	—	—	—	—	—	—	—	—	100.0	7.1	—	—	—	—	—	—	—	—	—	—	—	—	—	—	—	—	—	—	—	—	—	—	—	500~999人	63	5	—	—	—	—	—	—	—	—	—	—	—	—	—	—	—	—	—	—	—	—	—	—	100.0	8.8	—	—	—	—	—	—	—	—	—	—	—	—	—	—	—	—	—	—	—	—	—	—	—	1000人以上	82	5	5	1	2	8	6	2	1	—	—	—	—	—	—	—	—	—	—	—	—	—	—	—	100.0	11.5	0.7	0.7	0.1	0.3	11.3	8.5	2.8	1.4	—	—	—	—	—	—	—	—	—	—	—	—	—	—	—	無回答	22	1	—	—	—	—	—	—	—	—	—	—	—	—	—	—	—	—	—	—	—	—	—	—	100.0	3.1	—	—	—	—	—	—	—	—	—	—	—	—	—	—	—	—	—	—	—	—	—	—	—																																																																																																																																																																																																																																																																																																																																																																																																																																																																																																																																																																																																																																																	
無回答	14	—	—	—	—	—	—	—	—	—	—	—	—	—	—	—	—	—	—	—	—	—	—	—	100.0	2.0	—	—	—	—	—	—	—	—	—	—	—	—	—	—	—	—	—	—	—	—	—	—	—	29人以下	42	—	—	—	—	—	—	—	—	—	—	—	—	—	—	—	—	—	—	—	—	—	—	—	100.0	5.9	—	—	—	—	—	—	—	—	—	—	—	—	—	—	—	—	—	—	—	—	—	—	—	30~99人	296	13	—	—	—	—	—	—	—	—	—	—	—	—	—	—	—	—	—	—	—	—	—	—	100.0	41.7	—	—	—	—	—	—	—	—	—	—	—	—	—	—	—	—	—	—	—	—	—	—	—	100~99人	145	7	2	—	—	—	—	—	—	—	—	—	—	—	—	—	—	—	—	—	—	—	—	—	100.0	20.4	—	—	—	—	—	—	—	—	—	—	—	—	—	—	—	—	—	—	—	—	—	—	—	300~99人	51	4	—	—	—	—	—	—	—	—	—	—	—	—	—	—	—	—	—	—	—	—	—	—	100.0	7.1	—	—	—	—	—	—	—	—	—	—	—	—	—	—	—	—	—	—	—	—	—	—	—	500~999人	63	5	—	—	—	—	—	—	—	—	—	—	—	—	—	—	—	—	—	—	—	—	—	—	100.0	8.8	—	—	—	—	—	—	—	—	—	—	—	—	—	—	—	—	—	—	—	—	—	—	—	1000人以上	82	5	5	1	2	8	6	2	1	—	—	—	—	—	—	—	—	—	—	—	—	—	—	—	100.0	11.5	0.7	0.7	0.1	0.3	11.3	8.5	2.8	1.4	—	—	—	—	—	—	—	—	—	—	—	—	—	—	—	無回答	22	1	—	—	—	—	—	—	—	—	—	—	—	—	—	—	—	—	—	—	—	—	—	—	100.0	3.1	—	—	—	—	—	—	—	—	—	—	—	—	—	—	—	—	—	—	—	—	—	—	—																																																																																																																																																																																																																																																																																																																																																																																																																																																																																																																																																																																																																																																																										
100.0	2.0	—	—	—	—	—	—	—	—	—	—	—	—	—	—	—	—	—	—	—	—	—	—	—	29人以下	42	—	—	—	—	—	—	—	—	—	—	—	—	—	—	—	—	—	—	—	—	—	—	—	100.0	5.9	—	—	—	—	—	—	—	—	—	—	—	—	—	—	—	—	—	—	—	—	—	—	—	30~99人	296	13	—	—	—	—	—	—	—	—	—	—	—	—	—	—	—	—	—	—	—	—	—	—	100.0	41.7	—	—	—	—	—	—	—	—	—	—	—	—	—	—	—	—	—	—	—	—	—	—	—	100~99人	145	7	2	—	—	—	—	—	—	—	—	—	—	—	—	—	—	—	—	—	—	—	—	—	100.0	20.4	—	—	—	—	—	—	—	—	—	—	—	—	—	—	—	—	—	—	—	—	—	—	—	300~99人	51	4	—	—	—	—	—	—	—	—	—	—	—	—	—	—	—	—	—	—	—	—	—	—	100.0	7.1	—	—	—	—	—	—	—	—	—	—	—	—	—	—	—	—	—	—	—	—	—	—	—	500~999人	63	5	—	—	—	—	—	—	—	—	—	—	—	—	—	—	—	—	—	—	—	—	—	—	100.0	8.8	—	—	—	—	—	—	—	—	—	—	—	—	—	—	—	—	—	—	—	—	—	—	—	1000人以上	82	5	5	1	2	8	6	2	1	—	—	—	—	—	—	—	—	—	—	—	—	—	—	—	100.0	11.5	0.7	0.7	0.1	0.3	11.3	8.5	2.8	1.4	—	—	—	—	—	—	—	—	—	—	—	—	—	—	—	無回答	22	1	—	—	—	—	—	—	—	—	—	—	—	—	—	—	—	—	—	—	—	—	—	—	100.0	3.1	—	—	—	—	—	—	—	—	—	—	—	—	—	—	—	—	—	—	—	—	—	—	—																																																																																																																																																																																																																																																																																																																																																																																																																																																																																																																																																																																																																																																																																																			
29人以下	42	—	—	—	—	—	—	—	—	—	—	—	—	—	—	—	—	—	—	—	—	—	—	—	100.0	5.9	—	—	—	—	—	—	—	—	—	—	—	—	—	—	—	—	—	—	—	—	—	—	—	30~99人	296	13	—	—	—	—	—	—	—	—	—	—	—	—	—	—	—	—	—	—	—	—	—	—	100.0	41.7	—	—	—	—	—	—	—	—	—	—	—	—	—	—	—	—	—	—	—	—	—	—	—	100~99人	145	7	2	—	—	—	—	—	—	—	—	—	—	—	—	—	—	—	—	—	—	—	—	—	100.0	20.4	—	—	—	—	—	—	—	—	—	—	—	—	—	—	—	—	—	—	—	—	—	—	—	300~99人	51	4	—	—	—	—	—	—	—	—	—	—	—	—	—	—	—	—	—	—	—	—	—	—	100.0	7.1	—	—	—	—	—	—	—	—	—	—	—	—	—	—	—	—	—	—	—	—	—	—	—	500~999人	63	5	—	—	—	—	—	—	—	—	—	—	—	—	—	—	—	—	—	—	—	—	—	—	100.0	8.8	—	—	—	—	—	—	—	—	—	—	—	—	—	—	—	—	—	—	—	—	—	—	—	1000人以上	82	5	5	1	2	8	6	2	1	—	—	—	—	—	—	—	—	—	—	—	—	—	—	—	100.0	11.5	0.7	0.7	0.1	0.3	11.3	8.5	2.8	1.4	—	—	—	—	—	—	—	—	—	—	—	—	—	—	—	無回答	22	1	—	—	—	—	—	—	—	—	—	—	—	—	—	—	—	—	—	—	—	—	—	—	100.0	3.1	—	—	—	—	—	—	—	—	—	—	—	—	—	—	—	—	—	—	—	—	—	—	—																																																																																																																																																																																																																																																																																																																																																																																																																																																																																																																																																																																																																																																																																																																												
100.0	5.9	—	—	—	—	—	—	—	—	—	—	—	—	—	—	—	—	—	—	—	—	—	—	—	30~99人	296	13	—	—	—	—	—	—	—	—	—	—	—	—	—	—	—	—	—	—	—	—	—	—	100.0	41.7	—	—	—	—	—	—	—	—	—	—	—	—	—	—	—	—	—	—	—	—	—	—	—	100~99人	145	7	2	—	—	—	—	—	—	—	—	—	—	—	—	—	—	—	—	—	—	—	—	—	100.0	20.4	—	—	—	—	—	—	—	—	—	—	—	—	—	—	—	—	—	—	—	—	—	—	—	300~99人	51	4	—	—	—	—	—	—	—	—	—	—	—	—	—	—	—	—	—	—	—	—	—	—	100.0	7.1	—	—	—	—	—	—	—	—	—	—	—	—	—	—	—	—	—	—	—	—	—	—	—	500~999人	63	5	—	—	—	—	—	—	—	—	—	—	—	—	—	—	—	—	—	—	—	—	—	—	100.0	8.8	—	—	—	—	—	—	—	—	—	—	—	—	—	—	—	—	—	—	—	—	—	—	—	1000人以上	82	5	5	1	2	8	6	2	1	—	—	—	—	—	—	—	—	—	—	—	—	—	—	—	100.0	11.5	0.7	0.7	0.1	0.3	11.3	8.5	2.8	1.4	—	—	—	—	—	—	—	—	—	—	—	—	—	—	—	無回答	22	1	—	—	—	—	—	—	—	—	—	—	—	—	—	—	—	—	—	—	—	—	—	—	100.0	3.1	—	—	—	—	—	—	—	—	—	—	—	—	—	—	—	—	—	—	—	—	—	—	—																																																																																																																																																																																																																																																																																																																																																																																																																																																																																																																																																																																																																																																																																																																																																					
30~99人	296	13	—	—	—	—	—	—	—	—	—	—	—	—	—	—	—	—	—	—	—	—	—	—	100.0	41.7	—	—	—	—	—	—	—	—	—	—	—	—	—	—	—	—	—	—	—	—	—	—	—	100~99人	145	7	2	—	—	—	—	—	—	—	—	—	—	—	—	—	—	—	—	—	—	—	—	—	100.0	20.4	—	—	—	—	—	—	—	—	—	—	—	—	—	—	—	—	—	—	—	—	—	—	—	300~99人	51	4	—	—	—	—	—	—	—	—	—	—	—	—	—	—	—	—	—	—	—	—	—	—	100.0	7.1	—	—	—	—	—	—	—	—	—	—	—	—	—	—	—	—	—	—	—	—	—	—	—	500~999人	63	5	—	—	—	—	—	—	—	—	—	—	—	—	—	—	—	—	—	—	—	—	—	—	100.0	8.8	—	—	—	—	—	—	—	—	—	—	—	—	—	—	—	—	—	—	—	—	—	—	—	1000人以上	82	5	5	1	2	8	6	2	1	—	—	—	—	—	—	—	—	—	—	—	—	—	—	—	100.0	11.5	0.7	0.7	0.1	0.3	11.3	8.5	2.8	1.4	—	—	—	—	—	—	—	—	—	—	—	—	—	—	—	無回答	22	1	—	—	—	—	—	—	—	—	—	—	—	—	—	—	—	—	—	—	—	—	—	—	100.0	3.1	—	—	—	—	—	—	—	—	—	—	—	—	—	—	—	—	—	—	—	—	—	—	—																																																																																																																																																																																																																																																																																																																																																																																																																																																																																																																																																																																																																																																																																																																																																																														
100.0	41.7	—	—	—	—	—	—	—	—	—	—	—	—	—	—	—	—	—	—	—	—	—	—	—	100~99人	145	7	2	—	—	—	—	—	—	—	—	—	—	—	—	—	—	—	—	—	—	—	—	—	100.0	20.4	—	—	—	—	—	—	—	—	—	—	—	—	—	—	—	—	—	—	—	—	—	—	—	300~99人	51	4	—	—	—	—	—	—	—	—	—	—	—	—	—	—	—	—	—	—	—	—	—	—	100.0	7.1	—	—	—	—	—	—	—	—	—	—	—	—	—	—	—	—	—	—	—	—	—	—	—	500~999人	63	5	—	—	—	—	—	—	—	—	—	—	—	—	—	—	—	—	—	—	—	—	—	—	100.0	8.8	—	—	—	—	—	—	—	—	—	—	—	—	—	—	—	—	—	—	—	—	—	—	—	1000人以上	82	5	5	1	2	8	6	2	1	—	—	—	—	—	—	—	—	—	—	—	—	—	—	—	100.0	11.5	0.7	0.7	0.1	0.3	11.3	8.5	2.8	1.4	—	—	—	—	—	—	—	—	—	—	—	—	—	—	—	無回答	22	1	—	—	—	—	—	—	—	—	—	—	—	—	—	—	—	—	—	—	—	—	—	—	100.0	3.1	—	—	—	—	—	—	—	—	—	—	—	—	—	—	—	—	—	—	—	—	—	—	—																																																																																																																																																																																																																																																																																																																																																																																																																																																																																																																																																																																																																																																																																																																																																																																																							
100~99人	145	7	2	—	—	—	—	—	—	—	—	—	—	—	—	—	—	—	—	—	—	—	—	—	100.0	20.4	—	—	—	—	—	—	—	—	—	—	—	—	—	—	—	—	—	—	—	—	—	—	—	300~99人	51	4	—	—	—	—	—	—	—	—	—	—	—	—	—	—	—	—	—	—	—	—	—	—	100.0	7.1	—	—	—	—	—	—	—	—	—	—	—	—	—	—	—	—	—	—	—	—	—	—	—	500~999人	63	5	—	—	—	—	—	—	—	—	—	—	—	—	—	—	—	—	—	—	—	—	—	—	100.0	8.8	—	—	—	—	—	—	—	—	—	—	—	—	—	—	—	—	—	—	—	—	—	—	—	1000人以上	82	5	5	1	2	8	6	2	1	—	—	—	—	—	—	—	—	—	—	—	—	—	—	—	100.0	11.5	0.7	0.7	0.1	0.3	11.3	8.5	2.8	1.4	—	—	—	—	—	—	—	—	—	—	—	—	—	—	—	無回答	22	1	—	—	—	—	—	—	—	—	—	—	—	—	—	—	—	—	—	—	—	—	—	—	100.0	3.1	—	—	—	—	—	—	—	—	—	—	—	—	—	—	—	—	—	—	—	—	—	—	—																																																																																																																																																																																																																																																																																																																																																																																																																																																																																																																																																																																																																																																																																																																																																																																																																																
100.0	20.4	—	—	—	—	—	—	—	—	—	—	—	—	—	—	—	—	—	—	—	—	—	—	—	300~99人	51	4	—	—	—	—	—	—	—	—	—	—	—	—	—	—	—	—	—	—	—	—	—	—	100.0	7.1	—	—	—	—	—	—	—	—	—	—	—	—	—	—	—	—	—	—	—	—	—	—	—	500~999人	63	5	—	—	—	—	—	—	—	—	—	—	—	—	—	—	—	—	—	—	—	—	—	—	100.0	8.8	—	—	—	—	—	—	—	—	—	—	—	—	—	—	—	—	—	—	—	—	—	—	—	1000人以上	82	5	5	1	2	8	6	2	1	—	—	—	—	—	—	—	—	—	—	—	—	—	—	—	100.0	11.5	0.7	0.7	0.1	0.3	11.3	8.5	2.8	1.4	—	—	—	—	—	—	—	—	—	—	—	—	—	—	—	無回答	22	1	—	—	—	—	—	—	—	—	—	—	—	—	—	—	—	—	—	—	—	—	—	—	100.0	3.1	—	—	—	—	—	—	—	—	—	—	—	—	—	—	—	—	—	—	—	—	—	—	—																																																																																																																																																																																																																																																																																																																																																																																																																																																																																																																																																																																																																																																																																																																																																																																																																																																									
300~99人	51	4	—	—	—	—	—	—	—	—	—	—	—	—	—	—	—	—	—	—	—	—	—	—	100.0	7.1	—	—	—	—	—	—	—	—	—	—	—	—	—	—	—	—	—	—	—	—	—	—	—	500~999人	63	5	—	—	—	—	—	—	—	—	—	—	—	—	—	—	—	—	—	—	—	—	—	—	100.0	8.8	—	—	—	—	—	—	—	—	—	—	—	—	—	—	—	—	—	—	—	—	—	—	—	1000人以上	82	5	5	1	2	8	6	2	1	—	—	—	—	—	—	—	—	—	—	—	—	—	—	—	100.0	11.5	0.7	0.7	0.1	0.3	11.3	8.5	2.8	1.4	—	—	—	—	—	—	—	—	—	—	—	—	—	—	—	無回答	22	1	—	—	—	—	—	—	—	—	—	—	—	—	—	—	—	—	—	—	—	—	—	—	100.0	3.1	—	—	—	—	—	—	—	—	—	—	—	—	—	—	—	—	—	—	—	—	—	—	—																																																																																																																																																																																																																																																																																																																																																																																																																																																																																																																																																																																																																																																																																																																																																																																																																																																																																		
100.0	7.1	—	—	—	—	—	—	—	—	—	—	—	—	—	—	—	—	—	—	—	—	—	—	—	500~999人	63	5	—	—	—	—	—	—	—	—	—	—	—	—	—	—	—	—	—	—	—	—	—	—	100.0	8.8	—	—	—	—	—	—	—	—	—	—	—	—	—	—	—	—	—	—	—	—	—	—	—	1000人以上	82	5	5	1	2	8	6	2	1	—	—	—	—	—	—	—	—	—	—	—	—	—	—	—	100.0	11.5	0.7	0.7	0.1	0.3	11.3	8.5	2.8	1.4	—	—	—	—	—	—	—	—	—	—	—	—	—	—	—	無回答	22	1	—	—	—	—	—	—	—	—	—	—	—	—	—	—	—	—	—	—	—	—	—	—	100.0	3.1	—	—	—	—	—	—	—	—	—	—	—	—	—	—	—	—	—	—	—	—	—	—	—																																																																																																																																																																																																																																																																																																																																																																																																																																																																																																																																																																																																																																																																																																																																																																																																																																																																																																											
500~999人	63	5	—	—	—	—	—	—	—	—	—	—	—	—	—	—	—	—	—	—	—	—	—	—	100.0	8.8	—	—	—	—	—	—	—	—	—	—	—	—	—	—	—	—	—	—	—	—	—	—	—	1000人以上	82	5	5	1	2	8	6	2	1	—	—	—	—	—	—	—	—	—	—	—	—	—	—	—	100.0	11.5	0.7	0.7	0.1	0.3	11.3	8.5	2.8	1.4	—	—	—	—	—	—	—	—	—	—	—	—	—	—	—	無回答	22	1	—	—	—	—	—	—	—	—	—	—	—	—	—	—	—	—	—	—	—	—	—	—	100.0	3.1	—	—	—	—	—	—	—	—	—	—	—	—	—	—	—	—	—	—	—	—	—	—	—																																																																																																																																																																																																																																																																																																																																																																																																																																																																																																																																																																																																																																																																																																																																																																																																																																																																																																																																				
100.0	8.8	—	—	—	—	—	—	—	—	—	—	—	—	—	—	—	—	—	—	—	—	—	—	—	1000人以上	82	5	5	1	2	8	6	2	1	—	—	—	—	—	—	—	—	—	—	—	—	—	—	—	100.0	11.5	0.7	0.7	0.1	0.3	11.3	8.5	2.8	1.4	—	—	—	—	—	—	—	—	—	—	—	—	—	—	—	無回答	22	1	—	—	—	—	—	—	—	—	—	—	—	—	—	—	—	—	—	—	—	—	—	—	100.0	3.1	—	—	—	—	—	—	—	—	—	—	—	—	—	—	—	—	—	—	—	—	—	—	—																																																																																																																																																																																																																																																																																																																																																																																																																																																																																																																																																																																																																																																																																																																																																																																																																																																																																																																																																													
1000人以上	82	5	5	1	2	8	6	2	1	—	—	—	—	—	—	—	—	—	—	—	—	—	—	—	100.0	11.5	0.7	0.7	0.1	0.3	11.3	8.5	2.8	1.4	—	—	—	—	—	—	—	—	—	—	—	—	—	—	—	無回答	22	1	—	—	—	—	—	—	—	—	—	—	—	—	—	—	—	—	—	—	—	—	—	—	100.0	3.1	—	—	—	—	—	—	—	—	—	—	—	—	—	—	—	—	—	—	—	—	—	—	—																																																																																																																																																																																																																																																																																																																																																																																																																																																																																																																																																																																																																																																																																																																																																																																																																																																																																																																																																																																						
100.0	11.5	0.7	0.7	0.1	0.3	11.3	8.5	2.8	1.4	—	—	—	—	—	—	—	—	—	—	—	—	—	—	—	無回答	22	1	—	—	—	—	—	—	—	—	—	—	—	—	—	—	—	—	—	—	—	—	—	—	100.0	3.1	—	—	—	—	—	—	—	—	—	—	—	—	—	—	—	—	—	—	—	—	—	—	—																																																																																																																																																																																																																																																																																																																																																																																																																																																																																																																																																																																																																																																																																																																																																																																																																																																																																																																																																																																																															
無回答	22	1	—	—	—	—	—	—	—	—	—	—	—	—	—	—	—	—	—	—	—	—	—	—	100.0	3.1	—	—	—	—	—	—	—	—	—	—	—	—	—	—	—	—	—	—	—	—	—	—	—																																																																																																																																																																																																																																																																																																																																																																																																																																																																																																																																																																																																																																																																																																																																																																																																																																																																																																																																																																																																																																								
100.0	3.1	—	—	—	—	—	—	—	—	—	—	—	—	—	—	—	—	—	—	—	—	—	—	—																																																																																																																																																																																																																																																																																																																																																																																																																																																																																																																																																																																																																																																																																																																																																																																																																																																																																																																																																																																																																																																																	

派遣先調査

(上段：実数 下段：%)

[第172表]

業 務 内 容	問27 調査を利用したい業務																			
	情報システム開発	機械設計	派遣機	派遣機	派遣機	派遣機	派遣機	派遣機	派遣機	派遣機	派遣機	派遣機	派遣機	派遣機	派遣機	派遣機	派遣機	派遣機	派遣機	派遣機
合計	714	39	2	-	2	3	2	-	1	2	1	1	1	1	1	1	1	1	1	1
	100.0	5.5	0.3	-	0.3	0.4	0.3	-	0.1	0.3	0.1	0.1	0.1	0.1	0.1	0.1	0.1	0.1	0.1	0.1
建設業	37	1	1	-	1	1	1	-	1	1	1	1	1	1	1	1	1	1	1	1
	100.0	2.7	2.7	-	2.7	2.7	2.7	-	2.7	2.7	2.7	2.7	2.7	2.7	2.7	2.7	2.7	2.7	2.7	2.7
製造業	74	1	1	-	1	1	1	-	1	1	1	1	1	1	1	1	1	1	1	1
	100.0	10.4	10.4	-	10.4	10.4	10.4	-	10.4	10.4	10.4	10.4	10.4	10.4	10.4	10.4	10.4	10.4	10.4	10.4
情報通信業	85	21	-	-	-	-	-	-	-	-	-	-	-	-	-	-	-	-	-	-
	100.0	38.2	-	-	-	-	-	-	-	-	-	-	-	-	-	-	-	-	-	-
運輸業	49	1	-	-	-	-	-	-	-	-	-	-	-	-	-	-	-	-	-	-
	100.0	2.0	-	-	-	-	-	-	-	-	-	-	-	-	-	-	-	-	-	-
卸売・小売業	126	3	-	-	-	-	-	-	-	-	-	-	-	-	-	-	-	-	-	-
	100.0	2.4	-	-	-	-	-	-	-	-	-	-	-	-	-	-	-	-	-	-
金融・保険業	11	-	-	-	-	-	-	-	-	-	-	-	-	-	-	-	-	-	-	-
	100.0	0.5	-	-	-	-	-	-	-	-	-	-	-	-	-	-	-	-	-	-
不動産・物品賃貸	11	-	-	-	-	-	-	-	-	-	-	-	-	-	-	-	-	-	-	-
	100.0	0.9	-	-	-	-	-	-	-	-	-	-	-	-	-	-	-	-	-	-
飲食店・宿泊業	28	-	-	-	-	-	-	-	-	-	-	-	-	-	-	-	-	-	-	-
	100.0	-	-	-	-	-	-	-	-	-	-	-	-	-	-	-	-	-	-	-
教育・学習支援業	38	-	-	-	-	-	-	-	-	-	-	-	-	-	-	-	-	-	-	-
	100.0	-	-	-	-	-	-	-	-	-	-	-	-	-	-	-	-	-	-	-
医療・福祉	14	-	-	-	-	-	-	-	-	-	-	-	-	-	-	-	-	-	-	-
	100.0	-	-	-	-	-	-	-	-	-	-	-	-	-	-	-	-	-	-	-
サービス業	81	3	1	-	-	-	-	-	-	-	-	-	-	-	-	-	-	-	-	-
	100.0	3.7	1.2	-	-	-	-	-	-	-	-	-	-	-	-	-	-	-	-	-
その他	79	5	-	-	-	-	-	-	-	-	-	-	-	-	-	-	-	-	-	-
	100.0	6.3	-	-	-	-	-	-	-	-	-	-	-	-	-	-	-	-	-	-
無回答	14	-	-	-	-	-	-	-	-	-	-	-	-	-	-	-	-	-	-	-
	100.0	-	-	-	-	-	-	-	-	-	-	-	-	-	-	-	-	-	-	-
29人以下	42	-	-	-	-	-	-	-	-	-	-	-	-	-	-	-	-	-	-	-
	100.0	-	-	-	-	-	-	-	-	-	-	-	-	-	-	-	-	-	-	-
30~99人	296	21	-	-	-	-	-	-	-	-	-	-	-	-	-	-	-	-	-	-
	100.0	7.1	-	-	-	-	-	-	-	-	-	-	-	-	-	-	-	-	-	-
100~999人	145	6	1	-	-	-	-	-	-	-	-	-	-	-	-	-	-	-	-	-
	100.0	4.1	0.7	-	-	-	-	-	-	-	-	-	-	-	-	-	-	-	-	-
300~999人	51	4	1	-	-	-	-	-	-	-	-	-	-	-	-	-	-	-	-	-
	100.0	7.4	1.9	-	-	-	-	-	-	-	-	-	-	-	-	-	-	-	-	-
500~999人	63	3	-	-	-	-	-	-	-	-	-	-	-	-	-	-	-	-	-	-
	100.0	4.8	-	-	-	-	-	-	-	-	-	-	-	-	-	-	-	-	-	-
1000人以上	92	4	-	-	-	-	-	-	-	-	-	-	-	-	-	-	-	-	-	-
	100.0	4.3	-	-	-	-	-	-	-	-	-	-	-	-	-	-	-	-	-	-
無回答	22	1	-	-	-	-	-	-	-	-	-	-	-	-	-	-	-	-	-	-
	100.0	4.5	-	-	-	-	-	-	-	-	-	-	-	-	-	-	-	-	-	-

派遣先調査

(上段：実数 下段：%)

業種	第173表 派遣先の利用状況		第174表 派遣先を利用する理由		第175表 労働契約申込みなし制度の認知		第176表 労働契約申込みなし制度の影響		第177表 行政に対する要望	
	合計	利用している いない 不明	派遣先は派遣元が 名前がわかるから 派遣先がわかるから	派遣先の派遣元が 名前がわかるから 派遣先がわかるから	派遣先の派遣元が 名前がわかるから 派遣先がわかるから	派遣先がわかるから 派遣先がわかるから	派遣先がわかるから 派遣先がわかるから	派遣先がわかるから 派遣先がわかるから	派遣先がわかるから 派遣先がわかるから	派遣先がわかるから 派遣先がわかるから
全業種	758	217	27	48	43	12	80	88	24	2
H18年度全体	281.6	88.5	14.2	19.6	5.3	36.3	40.2	11.9	0.9	128
H20年度全体	100.0	30.7	73.4	5.9	100.0	11.5	24.3	43.9	14.9	100.0
建設業	37	7	1	1	1	2	2	2	2	9
製造業	74	11	2	1	1	4	5	1	1	2
情報通信業	15	2	1	1	1	1	1	1	1	12
運輸業	109	28	2	2	2	2	2	2	2	16
卸売・小売業	149	4	1	1	1	1	1	1	1	18
飲食・小売業	126	15	2	2	2	2	2	2	2	20
金融・保険業	31	7	1	1	1	1	1	1	1	3
不動産・物品賃貸	100.0	22.3	14.3	1	1	1	1	1	1	9.7
飲食店・宿泊業	100.0	27.3	18.2	1	1	1	1	1	1	36.4
教育・学習支援業	100.0	10.7	78.6	10.7	100.0	1	1	1	1	10.7
医療・福祉	100.0	43.1	37.5	6.3	18.2	31.3	18.3	1	1	8
サービス業	100.0	11	18.2	9.1	18.2	3.2	9.1	1	1	11
その他	81	17	2	2	2	2	2	2	2	12
その他	79	24	1	1	1	1	1	1	1	8
無回答	14	2	1	1	1	1	1	1	1	2
29人以下	142	14	1	1	1	1	1	1	1	14
30~99人	100.0	15.7	75.2	7.1	100.0	14.3	11.5	2	2	11.3
100~299人	296	47	10	14	8	3	12	16	5	31.0
300~499人	145	33	2	2	2	2	2	2	2	11
500~999人	63	16	1	1	1	1	1	1	1	2
1000人以上	92	29	3	3	3	3	3	3	3	6
無回答	22	5	1	1	1	1	1	1	1	5

派遣労働者調査

(上段：実数 下段：%)

【第178表】

	問1 性別		
	男性	女性	無回答
合計	720	549	171
H18年度全体	100.0	76.3	1.7
H18年度全体	374	241	10
男性	11.2	31.0	2.7
女性	10.23	44.4	6.7
性別	123	38	3
男性	15.7	19.9	0.3
女性	241	102.9	241
無回答	100.0	100.0	100.0
10歳代	10	10	10
20歳代	42	31	3
30歳代	100.0	73.8	100.0
40歳代	116	26	90
50歳代	100.0	77.6	100.0
60歳代	124	35	88
年齢	100.0	71.0	0.8
60歳以上	100.0	40.4	7.7
無回答	39	31	3
加入している	100.0	73.5	12.8
加入していない	100.0	16.7	83.3
加入していない	27	7	19
加入していない	37	5	107
無回答	82.9	87.0	80.5
加入	37	9	28
入	9.9	7.3	11.6

【第179表】

	問1 年齢						
	合計	10歳代	20歳代	30歳代	40歳代	50歳代	60歳以上
合計	720	200	290	134	59	52	5
H18年度全体	100.0	25.0	40.3	18.6	8.2	7.2	0.7
H18年度全体	374	42	116	124	47	39	6
男性	11.2	31.0	35.2	12.6	10.4	1.6	1.4
女性	10.23	8.1	26	35	19	31	1
性別	123	38	103	36	25	25	0.3
男性	15.7	19.9	25.1	23	12	17	0.2
女性	241	31	219	88	27	5	2.1
無回答	100.0	12.9	37.3	11.2	2.1	3	5
10歳代	10	10	1	1	1	1	1
20歳代	42	42	1	1	1	1	1
30歳代	100.0	100.0	1	1	1	1	1
40歳代	116	116	1	1	1	1	1
50歳代	100.0	100.0	1	1	1	1	1
60歳代	124	124	1	1	1	1	1
年齢	100.0	23.2	71.0	0.8	100.0	7	1
60歳以上	100.0	100.0	1	1	1	1	1
無回答	39	39	1	1	1	1	1
加入している	100.0	73.5	12.8	7.7	100.0	6	6
加入していない	100.0	16.7	83.3	100.0	27	5	7
加入していない	37	5	107	19	4	16	1
加入していない	82.9	87.0	80.5	80.7	82.9	87.0	80.7
加入	37	9	28	3	3	3	3
入	9.9	7.3	11.6	6.4	7.7	7.7	7.7

【第180表】

	問1 世帯構成					
	合計	単身世帯 世帯主 世帯	配偶者と 同居 世帯	親子同居 世帯	親と同居 世帯	その他 世帯
合計	720	331	173	2	126	1
H18年度全体	100.0	46.0	24.0	0.3	17.5	0.1
H18年度全体	374	106	57	68	13	75
男性	11.2	23.3	18.2	3.5	20.1	10
女性	10.23	20.8	26	0.8	13.7	2.3
性別	123	38	36	4	13	3
男性	15.7	20.8	26	0.8	13.7	2.3
女性	241	96	41	12	17	7
無回答	100.0	27.4	17.0	5.0	23.7	2.9
10歳代	10	2	1	1	1	1
20歳代	42	20	10	10	1	1
30歳代	100.0	100.0	100.0	100.0	100.0	100.0
40歳代	116	116	116	116	116	116
50歳代	100.0	100.0	100.0	100.0	100.0	100.0
60歳代	124	124	124	124	124	124
年齢	100.0	37.1	27.6	9.5	0.9	23.3
60歳以上	100.0	23.3	21.3	4.3	20.2	3.2
無回答	39	4	4	36	8	4
加入している	100.0	10.3	61.5	20.5	2.6	1
加入していない	100.0	16.7	83.3	100.0	6	6
加入していない	27	5	3	6	1	10
加入していない	37	5	107	19	4	16
加入	82.9	87.0	80.5	83.8	76.9	76.0
入	9.9	9.4	11.3	7.4	15.4	10.7

【第181表】

	合計	問1 子供の有無				
		小学校 生 が いる	中学生 が いる	高校生 が いる	大学生 が いる	専業主婦 以上 の 人
H18年度全体	91	13	15.4	14	50	15.4
男性	30	4	4	20	2	2
女性	60	9	13.3	14	48	6.7
性別	100.0	15.0	16.1	15.1	48.3	20.0
無回答	100.0	100.0	100.0	100.0	100.0	100.0
10歳代	3	3	3	3	3	3
20歳代	100.0	100.0	100.0	100.0	100.0	100.0
30歳代	100.0	50.0	21.4	3	28.6	4
40歳代	40	3	7.5	22.5	50.0	20
50歳代	23	2	8.7	8.7	19	2
60歳以上	11	1	9.1	11	11	1
無回答	100.0	100.0	100.0	100.0	100.0	100.0

【第182表】

	問1 家計中心者		
	あなた自身 が 家計 の 主 目 的 者	兄弟姉妹 が 家計 の 主 目 的 者	あなた自身 と 兄弟 姉 妹 が 共 に 家 計 を 支 撐 す る
合計	720	126	1
H18年度全体	100.0	17.5	0.1
H18年度全体	374	66	1
男性	11.2	31.0	0.3
女性	10.23	26	0
性別	123	38	0
男性	15.7	20.8	0
女性	241	16	1
無回答	100.0	100.0	100.0
10歳代	10	10	10
20歳代	42	42	42
30歳代	100.0	100.0	100.0
40歳代	116	116	116
50歳代	100.0	100.0	100.0
60歳以上	124	124	124
年齢	100.0	15.9	0.0
60歳以上	100.0	3.3	0.0
無回答	39	4	0
加入している	100.0	90.4	0.0
加入していない	100.0	9.6	0.0
加入していない	27	7	1
加入していない	37	5	107
加入	82.9	87.0	80.5
入	9.9	7.3	11.6

【第183表】

	問1 家計中心者		
	あなた自身 が 家計 の 主 目 的 者	兄弟姉妹 が 家計 の 主 目 的 者	あなた自身 と 兄弟 姉 妹 が 共 に 家 計 を 支 撐 す る
合計	720	126	1
H18年度全体	100.0	17.5	0.1
H18年度全体	374	66	1
男性	11.2	31.0	0.3
女性	10.23	26	0
性別	123	38	0
男性	15.7	20.8	0
女性	241	16	1
無回答	100.0	100.0	100.0
10歳代	10	10	10
20歳代	42	42	42
30歳代	100.0	100.0	100.0
40歳代	116	116	116
50歳代	100.0	100.0	100.0
60歳以上	124	124	124
年齢	100.0	15.9	0.0
60歳以上	100.0	3.3	0.0
無回答	39	4	0
加入している	100.0	90.4	0.0
加入していない	100.0	9.6	0.0
加入していない	27	7	1
加入していない	37	5	107
加入	82.9	87.0	80.5
入	9.9	7.3	11.6

【第183表】

	問1 職業學歷		
	専門学校 卒	短大 卒	大学 卒
合計	720	104	229
H18年度全体	100.0	14.4	31.8
H18年度全体	374	54	73
男性	11.2	26.5	13.4
女性	10.23	23	20
性別	123	5	50
男性	15.7	30.1	14.6
女性	241	59	47
無回答	100.0	1.7	24.3
10歳代	10	3	1
20歳代	42	10	21
30歳代	100.0	23.3	48
40歳代	116	32	40
50歳代	124	30	27
60歳以上	100.0	4.3	23.2
年齢	100.0	2.4	24.3
60歳以上	100.0	20.8	25.5
無回答	39	2	15
加入している	100.0	5.1	35.9
加入していない	100.0	1	16.7
加入していない	27	7	1
加入していない	37	5	107
加入	82.9	87.0	80.5
入	9.9	7.3	11.6

派遣労働者調査

(上段：実数 下段：%)

【第185表】

Table with columns for '間2 派遣労働者数' (Number of dispatched workers) and '間2 通算労働者数' (Total number of dispatched workers). Rows include '18年度 全体' (Overall 18th year), '19年度 全体' (Overall 19th year), and various business categories like '情報処理システム開発' (IT system development) and '機械設計' (Mechanical design).

【第185表】

Table with columns for '間2 派遣労働者数' (Number of dispatched workers) and '間2 通算労働者数' (Total number of dispatched workers). Rows include '18年度 全体' (Overall 18th year), '19年度 全体' (Overall 19th year), and various business categories like '情報処理システム開発' (IT system development) and '機械設計' (Mechanical design).

【第184表】

Table with columns for '間2 派遣労働者数' (Number of dispatched workers) and '間2 通算労働者数' (Total number of dispatched workers). Rows include '18年度 全体' (Overall 18th year), '19年度 全体' (Overall 19th year), and various business categories like '情報処理システム開発' (IT system development) and '機械設計' (Mechanical design).

【第184表】

Table with columns for '間2 派遣労働者数' (Number of dispatched workers) and '間2 通算労働者数' (Total number of dispatched workers). Rows include '18年度 全体' (Overall 18th year), '19年度 全体' (Overall 19th year), and various business categories like '情報処理システム開発' (IT system development) and '機械設計' (Mechanical design).

派遣労働者調査

(上段：実数 下段：%)

【第186表】

	合計	間2 直前の勤務形態			
		正社員 ト・ア ルバイ ト	契約社 員	その他	無回答
H18年度 全体	607	387	113	74	27
H26年度 全体	100.0	63.8	18.6	12.2	4.4
H26年度 全体	100.0	52.0	23.3	18.0	4.9
H26年度 全体	100.0	52.0	23.3	18.0	4.9
性別					
男性	117	68	19	21	17
女性	228	113	42	27	10
無回答	100.0	50.0	27.2	18.4	4.4
年齢					
10歳代	100.0	40.0	20.0	10.0	20.0
20歳代	35	19	10	6	1
30歳代	109	54	30	20	3
40歳代	121	65	28	28	1
50歳代	109	45	25	15	3
60歳以上	37	26	19	8	1
無回答	100.0	70.3	13.5	10.8	2.7
職業					
単身世帯	100.0	41	25	20	6
配偶者と同居	100.0	45.0	25.0	20.0	6.0
配偶者と子と同居	66	35	14	11	6
子と同居	100.0	53.0	21.2	16.7	9.1
親と同居	100.0	23.0	11.0	15.0	1.0
その他	100.0	50.7	26.1	20.3	14.4
無回答	100.0	55.6	33.3	11.1	1.0

【第186表】

	合計	間2 直前の勤務形態			
		正社員 ト・ア ルバイ ト	契約社 員	その他	無回答
H18年度 全体	607	387	113	74	27
H26年度 全体	100.0	63.8	18.6	12.2	4.4
H26年度 全体	100.0	52.0	23.3	18.0	4.9
H26年度 全体	100.0	52.0	23.3	18.0	4.9
職業					
情報系システム開発	17	10	17.6	17.6	5.9
機械設計	10	8	17.6	17.6	1.1
放送機器等製作	100.0	80.0	10.0	10.0	10.0
放送機器等制作	100.0	20.0	20.0	40.0	20.0
事務用機器製作	60	41	8	8	3
通信・郵便・運送	2	1	1	1	1
秘書	100.0	50.0	10.0	10.0	10.0
文書	100.0	2.0	2.0	2.0	2.0
ファイリング	5	1	1	2	1
調査	1	1	1	1	1
財務管理	8	4	1	1	2
貿易	100.0	50.0	12.5	12.5	25.0
デモンストレーション	100.0	80.0	20.0	20.0	20.0
添乗	5	4	1	1	1
建築物清掃	1	1	1	1	1
建築設備運転・点検・整備	2	2	100.0	100.0	100.0
案内・受付	10	2	3	5	5
駐車場管理	1	1	1	1	1
研究開発	100.0	100.0	100.0	100.0	100.0
事務の支援部門の企画・立案	1	1	1	1	1
書籍等の制作・編集	7	4	2	1	1
広告デザイン	2	2	2	2	2
インテリゲンシーネットワーク	100.0	100.0	100.0	100.0	100.0
アナウンサー	1	1	1	1	1
00インストラクション	1	1	1	1	1
テレマーケティングの営業	13	8	3	3	1
セールス・マーケティングの営業	100.0	30.8	38.5	23.3	7.1
金融商品の営業	4	4	4	4	4
放送番組の収録・小道具	100.0	25.0	50.0	25.0	25.0
水運施設等の設備運転等	1	1	1	1	1
一般事務	38	25	15	15	15
営業	11	8	1	1	2.6
販売	14	6	6	6	2
制作業	23	8	7	7	1
介護	100.0	34.3	30.1	31.1	8.1
医療	100.0	100.0	100.0	100.0	100.0
物の製造	14	9	3	3	2
その他	100.0	54.3	24.4	14.3	3.0
無回答	100.0	9	30.3	21.7	9.1

【第186表】

	合計	間2 直前の勤務形態			
		正社員 ト・ア ルバイ ト	契約社 員	その他	無回答
H18年度 全体	607	387	113	74	27
H26年度 全体	100.0	63.8	18.6	12.2	4.4
H26年度 全体	100.0	52.0	23.3	18.0	4.9
H26年度 全体	100.0	52.0	23.3	18.0	4.9
性別					
男性	117	68	19	21	17
女性	228	113	42	27	10
無回答	100.0	50.0	27.2	18.4	4.4
年齢					
10歳代	100.0	40.0	20.0	10.0	20.0
20歳代	35	19	10	6	1
30歳代	109	54	30	20	3
40歳代	121	65	28	28	1
50歳代	109	45	25	15	3
60歳以上	37	26	19	8	1
無回答	100.0	70.3	13.5	10.8	2.7
職業					
単身世帯	100.0	41	25	20	6
配偶者と同居	100.0	45.0	25.0	20.0	6.0
配偶者と子と同居	66	35	14	11	6
子と同居	100.0	53.0	21.2	16.7	9.1
親と同居	100.0	23.0	11.0	15.0	1.0
その他	100.0	50.7	26.1	20.3	14.4
無回答	100.0	55.6	33.3	11.1	1.0
職業					
小学生未満の子がいる	13	15	2	4	1
小学生の子がいる	100.0	53.8	15.3	30.4	1.5
中学生の子がいる	100.0	30.8	23.1	30.8	15.4
小学生以上の子がいる	69	24	15	5	5
無回答	100.0	45.0	30.6	10.2	10.2
あなた自身	100.0	51.8	38.5	11.1	8.6
配偶者	100.0	48.9	24.2	31	11
子ども	100.0	55.8	22.1	15.1	8.8
親	36	19	8	8	1
兄弟姉妹	100.0	52.3	22.6	22.6	2.8
あなた自身と家族の双方	61	28	12	11	1
無回答	100.0	54.9	23.5	21.6	1.0
職業					
中学	100.0	100.0	100.0	100.0	100.0
高校	94	42	20	20	2
専門学校	77	41	18	11	3
高等・短大	49	22	10	13	4
大学	100.0	44.3	20.3	20.3	8.2
大学院	4	1	2	1	1
その他	100.0	35.0	10.0	25.0	1.0
無回答	100.0	33.3	11.1	11.1	1.0

派遣労働者調査

(上段：実数 下段：%)

【第188表】

Table with columns for '理由' (Reason) and '割合' (Ratio). Sub-tables include 'H18年度全体' (Overall H18), 'H26年度全体' (Overall H26), '性別' (Gender), '年齢' (Age), and '職業' (Occupation). Rows list reasons like '就業先が近いから', '希望する仕事があるから', etc.

【第187表】

Table with columns for '理由' (Reason) and '割合' (Ratio). Rows list reasons like '自分の健康が心配だから', '家族や親戚のサポートがないから', etc.

【第188表】

Table with columns for '理由' (Reason) and '割合' (Ratio). Rows list reasons like '自分の健康が心配だから', '家族や親戚のサポートがないから', etc.

派遣労働者調査

(上段：実数 下段：%)

[第189表]

性別	問4 登録している職種名						
	合計	1社	2社	3社	4社	5~6社	7社以上
126年度 全体	374	247	55	39	12	11	5
男性	100.0	100.0	10.6	10.6	3.2	2.9	1.2
女性	100.0	100.0	10.6	10.6	3.2	2.9	1.2
無回答	100.0	100.0	10.6	10.6	3.2	2.9	1.2
10歳代	24	143	44	29	11	11	3
20歳代	100.0	59.3	18.3	12.0	4.6	4.6	1.2
30歳代	100.0	40.0	10.0	10.0	10.0	10.0	10.0
40歳代	42	33	2	6	1	1	1
50歳代	110	74	19	10	5	7	1
60歳以上	100.0	63.8	16.4	8.6	4.7	6.0	0.9
無回答	100.0	100.0	100.0	100.0	100.0	100.0	100.0
10歳代	47	31	6	6	2	2	1
20歳代	100.0	66.0	12.8	14.9	4.3	2.1	1
30歳代	100.0	94.9	5.1	5.1	5.1	5.1	5.1
40歳以上	100.0	16.7	16.7	16.7	16.7	16.7	16.7
無回答	100.0	100.0	100.0	100.0	100.0	100.0	100.0

[第189表]

性別	問4 登録している職種名																		
	合計	機械設計 業務	機械設計 組等制作	製造 組等制作	検査 組等制作	品質管理 組等制作	生産 組等制作	設備 組等制作	メンテナンス 組等制作	電気 組等制作	塗装 組等制作	溶接 組等制作	建築 組等制作	建設 組等制作	運送 組等制作	倉庫 組等制作	案内 組等制作	駐車場 管理	研究 開発
126年度 全体	374	26	9	1	2	85	6	14	30	3	17	13	2	5	4	3	19	3	6
男性	100.0	7.0	2.4	0.3	0.5	22.7	1.6	3.7	8.0	0.8	4.5	3.5	0.5	1.3	1.1	0.8	5.1	0.8	1.6
女性	100.0	14.6	5.7	1.6	1.6	5.9	0.5	0.5	1.6	2.1	2.1	0.8	2.4	2.4	0.8	2.4	0.8	2.4	5
無回答	100.0	8	0.2	0.1	0.1	30.3	2.1	5.1	12.0	0.4	5.3	4.1	1	1	0.4	7.3	1	0.4	
10歳代	100.0	10.0	10.0	10.0	10.0	10.0	10.0	10.0	10.0	10.0	10.0	10.0	10.0	10.0	10.0	10.0	10.0	10.0	10.0
20歳代	42	4	1	1	1	12	1	2	2	2	2	2	2	2	2	2	2	2	2
30歳代	116	6	2	2	2	24	2	5	10	6	4	4	4	4	4	4	4	4	2
40歳代	124	7	1	1	1	20.7	1.7	4.3	8.6	5.2	3.4	3.4	3.4	3.4	3.4	3.4	3.4	3.4	1.7
50歳代	47	9	1	1	1	29.8	1.0	3.2	9.7	6.5	4.8	4.8	4.8	4.8	4.8	4.8	4.8	4.8	0.8
60歳以上	100.0	10.0	10.0	10.0	10.0	10.0	10.0	10.0	10.0	10.0	10.0	10.0	10.0	10.0	10.0	10.0	10.0	10.0	10.0
無回答	6	1	1	1	1	2.6	2.6	2.6	2.6	2.6	2.6	2.6	2.6	2.6	2.6	2.6	2.6	2.6	7.7

[第189表]

性別	問4 登録している職種名																
	合計	事務 業務	接客 業務	販売 業務	営業 業務	一般事務 業務	水運 業務	倉庫 業務	検査 業務	製造 業務	建設 業務	運送 業務	案内 業務	駐車場 管理	研究 開発		
126年度 全体	4	11	8	1	7	21	5	143	17	32	46	3	5	23	41	10	
男性	1.1	2.9	2.1	0.3	1.9	5.6	1.3	38.2	4.5	8.6	12.3	0.8	1.3	6.1	11.0	2.7	
女性	3.3	0.8	3.3	0.8	3.3	5.1	0.8	19.5	12.2	9.8	20.8	0.8	1.3	15	17	1	
無回答	10.0	10.0	10.0	10.0	10.0	10.0	10.0	10.0	10.0	10.0	10.0	10.0	10.0	10.0	10.0	10.0	
10歳代	1	1	1	1	1	1	1	1	1	1	1	1	1	1	1	1	
20歳代	2	2	2	2	2	2	2	2	2	2	2	2	2	2	2	2	
30歳代	7	7	7	7	7	7	7	7	7	7	7	7	7	7	7	7	
40歳代	6	6	6	6	6	6	6	6	6	6	6	6	6	6	6	6	
50歳代	2	2	2	2	2	2	2	2	2	2	2	2	2	2	2	2	
60歳以上	4	4	4	4	4	4	4	4	4	4	4	4	4	4	4	4	
無回答	5.1	5.1	5.1	5.1	5.1	5.1	5.1	5.1	5.1	5.1	5.1	5.1	5.1	5.1	5.1	5.1	

派遣労働者調査

(上段：実数 下段：%)

【第190表】

項目	間4 職種別の技術の身につけ方						合計	職種別の技術の身につけ方	その他
	学校卒業 門下生等	公共職業 訓練	職業(通 勤者含 む)	以前 の勤 務先で 修得	職業 社会 での研 究	職業 社会 での研 究			
1989年度 全体	183	23	107	361	51	65	233	9	34
1990年度 全体	25.4	3.2	14.9	50.1	7.1	9.0	32.4	1.3	4.7
情報処理システム開発	374	87	16	43	184	23	34	11.8	7
機械設計	17	8	11.5	49.2	6.1	9.1	31.6	1.9	7.0
放送機器等製作	100.0	47.1	5.9	52.9	5.9	11.8	23.4	-	-
放送機器等製作	10	3	2	7	2	2	2	-	-
放送機器等製作	100.0	30.0	20.0	70.0	20.0	20.0	-	-	-
放送機器等製作	-	-	-	-	-	-	-	-	-
放送機器等製作	-	-	-	-	-	-	-	-	-
事務用機器製作	65	18	4	10	26	5	5	27	1
通訳・翻訳・筆記	2	2	6.2	15.4	40.0	7.7	7.7	41.5	6.2
秘書	100.0	100.0	-	-	50.0	-	50.0	-	-
ファイリング	100.0	-	-	50.0	50.0	-	50.0	-	-
調査	100.0	20.0	1	20.0	80.0	-	40.0	-	-
財務総務	8	5	1	3	3	3	1	2	-
貿易	10	-	12.5	37.5	37.5	-	12.5	25.0	-
デモンストラーション	100.0	-	10.0	-	80.0	-	60.0	-	-
塗装	100.0	50.0	1	100.0	1	1	4	-	-
建築設備運転・点検・整備	100.0	-	-	-	-	-	100.0	-	-
案内・受付	12	4	-	2	100.0	-	-	-	-
駐車場管理等	100.0	33.3	16.7	25.0	33.3	15.7	33.3	-	25.0
研究開発	5	2	1	3	1	1	1	-	-
事業の実施体制の企画、立案	100.0	40.0	20.0	60.0	-	-	20.0	-	-
書籍等の制作・編集	100.0	-	1	2	4	-	28.6	-	-
広告デザイン	57.1	14.3	28.6	57.1	-	-	28.6	-	1
インテリアコーディネータ	100.0	-	50.0	50.0	-	-	-	-	50.0
アナウンサー	-	-	-	-	-	-	-	-	-
00インストラクション	-	-	-	-	-	-	-	-	-
テレマーケティングの営業	13	-	-	7	1	2	6	-	1
金融機関の営業	100.0	-	53.8	7.7	15.4	46.2	-	-	7.7
放送番組等の放送機材・小道具	100.0	20.0	80.0	-	-	20.0	20.0	-	-
水道施設等の設備運転等	-	-	-	-	-	-	-	-	-
一般事務	83	15	4	10	50	5	23	1	7
営業	100.0	18.1	4.8	12.0	60.2	6.0	27.7	1.2	8.4
販売	15	1	-	33.3	8.3	8.3	25.0	-	-
製作業	100.0	6.7	1	60.0	9	6.7	26.7	-	13.3
介護	100.0	7.1	3.8	30.8	7.1	15.1	45.3	7.1	11.5
医療	100.0	-	-	100.0	100.0	-	-	-	-
物の製造	15	1	1	100.0	-	-	-	-	-
その他	35	14	6.7	2	15	3	11	3	2
無回答	100.0	40.0	-	5.7	42.9	8.6	31.4	8.6	5.7
	11	3	-	1	3	1	1	5	2
	100.0	27.3	-	9.1	27.3	9.1	45.5	-	18.2

現在就中している業務

【第190表】

項目	間4 職種別の技術の身につけ方						合計	職種別の技術の身につけ方	その他
	学校卒業 門下生等	公共職業 訓練	職業(通 勤者含 む)	以前 の勤 務先で 修得	職業 社会 での研 究	職業 社会 での研 究			
1989年度 全体	183	23	107	361	51	65	233	9	34
1990年度 全体	25.4	3.2	14.9	50.1	7.1	9.0	32.4	1.3	4.7
男性	374	87	16	43	184	23	34	11.8	7
女性	123	22	6	12	68	7	12	28	7
性別	100.0	17.9	4.0	9.8	53.3	5.7	9.5	22.8	5.7
	100.0	25.6	4.1	12.3	48.9	6.2	36.9	21	5.8
10歳代	100.0	10.0	-	30.0	-	-	10.0	-	50.0
20歳代	12	1	2	17	1	7	12	1	5
30歳代	116	28	19	52	21	16.7	38.9	2.4	11.8
40歳代	100.0	24.1	7.8	16.4	44.8	9.5	6.0	33.6	6.9
50歳代	124	31	3	15	65	6	11	46	2
60歳以上	47	11	3	5	21	2	6	17	2
無回答	100.0	23.4	6.1	10.6	41.7	4.3	17.8	38.2	6.4
世帯	100.0	12.8	2.6	5.1	7.7	5	10.3	5.1	2.6
配偶者	100.0	-	-	-	-	-	16.7	-	83.3
配偶者と同居	106	34	5	15	45	3	13	33	2
配偶者とは同居	97	19	5	11	53	8	6	23	1
子どもと同居	68	18	5.4	11.5	38.3	6.8	25.9	1	7.2
子どもと同居	13	4	4	1	3	4	1	4	1
親と同居	75	11	5	9	39	7	6	28	2
その他	100.0	14.7	6.7	12.9	52.0	9.3	5.0	31.3	5.3
無回答	100.0	10.0	-	30.0	50.0	10.0	-	60.0	-
小学校入学前の子がいる	13	3	1	6	1	3	3	-	2
小学生の子がいる	100.0	23.1	7.7	46.2	7.7	-	23.1	-	15.4
中学生以上の子がいる	100.0	28.4	7.3	27	3	8	21.5	-	-
無回答	14	2	3	6	1	1	8	-	-
専門的な技術や資格を生かせるから	77	34	4	6	41	5	8	9	2
賃金水準が高いから	100.0	41.2	5.2	7.8	57.1	6.5	10.4	11.7	2.6
お父さんやお母さんがいるから	100.0	16.9	3.4	11.9	59.3	6.8	11.9	32.2	-
自分の都合(家族・仲間等)に合	122	32	3	14	65	9	14	41	1
お父さんやお母さんがいるから	100.0	26.2	2.6	11.5	45.1	7.4	11.5	33.6	6.8
家族の事情(育児・介護・看護等)	33	7	1	3	16	4	4	9	2
お父さんやお母さんがいるから	100.0	21.8	-	9.1	48.5	12.1	12.1	27.3	6.1
お父さんやお母さんがいるから	19	3	4	8	3	2	10	-	-
お父さんやお母さんがいるから	100.0	15.8	-	21.1	42.1	15.8	10.2	52.6	1
お父さんやお母さんがいるから	100.0	15.4	2.6	10.3	46.2	7.7	15.4	35.9	2.6
お父さんやお母さんがいるから	123	22	9	17	54	5	8	48	2
お父さんやお母さんがいるから	100.0	17.9	7.3	13.8	43.9	4.1	6.5	33.0	4.6
お父さんやお母さんがいるから	52	15	3	6	19	3	7	19	1
お父さんやお母さんがいるから	100.0	28.8	5.8	11.5	36.3	5.8	13.5	26.5	3.0
お父さんやお母さんがいるから	26	4	16	3	8	1	2	26	3
お父さんやお母さんがいるから	100.0	30.8	-	15.4	41	3	8	36	1
お父さんやお母さんがいるから	28	5	2	4	11	3	2	12	1
お父さんやお母さんがいるから	100.0	17.9	7.1	14.3	50.0	3.6	7.1	42.9	3.6
無回答	8	-	-	37.5	12.5	-	-	-	-
	100.0	-	-	37.5	12.5	-	-	-	62.5

派遣労働者調査

(上段：実数 下段：%)

[第191表]

項目	問5 派遣先を決めるとき重視する点		合計
	業務の種類	労働時間・賃金	
126年度全体	374	202	576
男性	123	76	199
女性	241	125	366
無回答	10	1	11
10歳代	100.0	100.0	100.0
20歳代	43	31	74
30歳代	116	62	178
40歳代	124	65	189
50歳代	47	29	76
60歳以上	39	24	63
無回答	6	1	7
本人自身	100.0	100.0	100.0
配偶者	103	54	157
子ども	100.0	59.3	159.3
親	40	21	61
兄弟姉妹	2	2	4
本人自身と家族の双方	64	31	95
無回答	6	1	7

[第190表]

項目	問4 職種の技術の身につけ方		合計
	学校・専攻職業訓練	派遣先での研修・講習会	
126年度全体	720	183	903
男性	251	57	308
女性	469	126	595
無回答	14	6	20
10歳代	100.0	100.0	100.0
20歳代	47	14	61
30歳代	111	21	132
40歳代	116	43	159
50歳代	33	5	38
60歳以上	100.0	15.2	115.2
無回答	8	1	9
本人自身	100.0	100.0	100.0
配偶者	47	13	60
子ども	100.0	37.7	137.7
親	19	2	21
兄弟姉妹	34	9	43
本人自身と家族の双方	100.0	26.3	126.3
無回答	8	2	10

[第192表]

項目	問6 (派遣キャリア) 通算勤続期間		合計
	6ヶ月未満	6ヶ月以上	
126年度全体	374	19	393
男性	123	11	134
女性	241	8	249
無回答	10	1	11
10歳代	100.0	10.0	110.0
20歳代	42	7	49
30歳代	116	3	119
40歳代	100.0	2.5	102.5
50歳代	47	4	51
60歳以上	39	5	44
無回答	6	1	7

[第193表]

項目	問6 (派遣キャリア) 派遣事業所数		合計
	1~2社	3~4社	
126年度全体	374	249	623
男性	123	92	215
女性	241	146	387
無回答	10	4	14
10歳代	100.0	40.0	140.0
20歳代	42	36	78
30歳代	116	77	193
40歳代	100.0	66.4	166.4
50歳代	47	27	74
60歳以上	39	36	75
無回答	6	1	7

[第194表]

項目	問6 (派遣キャリア) 働き方		合計
	派遣先で派遣先と別々の会社で働く	派遣先と同一会社で働く	
126年度全体	374	102	476
男性	123	77	200
女性	241	113	354
無回答	10	3	13
10歳代	100.0	30.0	130.0
20歳代	42	24	66
30歳代	116	57	173
40歳代	100.0	45.3	145.3
50歳代	47	23	70
60歳以上	39	22	61
無回答	6	1	7

[第195表]

項目	問6 (派遣キャリア) 年間労働日数		合計
	139日以下	140~169日	
126年度全体	374	76	450
男性	123	24	147
女性	241	52	293
無回答	10	1	11
10歳代	100.0	21.6	121.6
20歳代	42	17	59
30歳代	116	24	140
40歳代	100.0	13.5	113.5
50歳代	47	8	55
60歳以上	39	7	46
無回答	6	1	7

派遣労働者調査

(上段：実数 下段：%)

[第198表]

Table with 11 columns: Category, 100~199人, 200~299人, 300~499人, 500~999人, 1000人以上, 1000人以上無回答. Rows include 派遣先規模, 性別, 年齢, 職業, 家族構成, etc.

[第196表]

Table with 11 columns: Category, 50万円未満, 50万円~149万円未満, 150万円~249万円未満, 250万円~349万円未満, 350万円~449万円未満, 450万円~549万円未満, 550万円以上. Rows include 昨年の年収, 性別, 年齢, 職業, 家族構成, etc.

[第197表]

Table with 11 columns: Category, 建設業, 製造業, 情報通信業, 卸売業, 小売業, 医療・福祉, 宿泊業, 飲食業, 運輸業, 不動産業, 業種不明. Rows include 派遣先業種, 性別, 年齢, 職業, 家族構成, etc.

派遣労働者調査

(上段：実数 下段：%)

【第198表】

業種	間8 派遣先規模						
	合計	29人以下	30~99人	100~299人	300~999人	500~999人	1000人以上
125年度 全体	374	34	62	24	33	149	10
情報処理システム開発	100.0	9.1	16.6	6.4	8.8	39.8	2.7
機械設計	100.0	5.9	17.6	11.8	11.8	41.2	—
放送機器等制作	100.0	—	—	1	1	70.0	—
放送番組等制作	100.0	—	—	—	—	—	—
事務用機器操作	65	7	5	8	1	57	—
補給、翻記、運記	100.0	10.8	7.7	12.3	1.5	10.8	—
夜勤	100.0	—	—	—	—	100.0	—
ファイリング	100.0	—	—	—	—	100.0	—
調査	100.0	—	—	—	—	40.0	—
財務処理	100.0	—	—	—	—	100.0	—
貿易	100.0	12.5	26.0	25.0	2	37.2	—
アモニストレーション	100.0	—	—	—	—	50.0	—
研修	100.0	—	—	—	—	100.0	—
建築物清掃	100.0	—	—	—	—	40.0	20.0
建築設備運転、点検、整備	100.0	—	—	—	—	—	—
案内・受付	100.0	—	—	—	—	50.0	—
駐車場管理等	100.0	—	—	—	—	16.7	16.7
研究開発	100.0	—	—	—	—	—	—
事業の買収・売却の企画、立案	100.0	—	—	—	—	100.0	—
書籍等の制作・編集	100.0	—	—	—	—	—	—
広告デザイン	100.0	—	—	—	—	57.1	—
インターネット	100.0	—	—	—	—	—	—
ソフトウェア	100.0	—	—	—	—	—	—
OAシステム	100.0	—	—	—	—	—	—
テレマーケティングの営業	100.0	—	—	—	—	—	—
セールスマニヤの営業	100.0	—	—	—	—	23.1	—
金融商品の営業	100.0	—	—	—	—	—	—
放送番組等の大道具・小道具	100.0	—	—	—	—	—	—
水道施設等の設備運転等	100.0	—	—	—	—	—	—
一般事務	83	9	9	13	5	6	37
営業	100.0	10.8	10.8	15.7	6.0	7.2	44.6
販売	100.0	—	—	—	—	—	—
印刷	100.0	—	—	—	—	—	—
旅行業	100.0	—	—	—	—	—	—
介護	100.0	—	—	—	—	—	—
医療	100.0	—	—	—	—	—	—
物の製造	100.0	—	—	—	—	—	—
その他	100.0	13.3	38.3	13.3	—	13.3	20.0
無回答	100.0	11.4	17.1	31.1	5.7	20.0	11.5
合計	100.0	—	—	—	—	—	—

【第199表】

業種	間8 派遣先までの通勤時間			
	合計	30分以下	30分超～1時間	1時間超
125年度 全体	374	69	177	101
男性	123	21	44	41
女性	241	47	128	58
無回答	10	10	7	2
10歳代	42	7	26	4
20歳代	116	25	64	35
30歳代	124	22	65	31
40歳代	47	8	14	18
50歳代	39	7	13	12
60歳以上	106	17.4	33.3	30.3
無回答	100.0	—	—	—
単身世帯	106	21	67	25
配偶者と同居	100.0	19.8	53.8	28.6
配偶者と子と同居	100.0	15.5	45.4	30.9
子と同居	100.0	20.5	39.7	27.9
親と同居	100.0	53.8	15.4	15.4
その他	100.0	10.4	52.0	29.2
無回答	5	—	4	1
あなた自身	100.0	—	80.0	20.0
配偶者	100.0	17.4	45.7	27.2
親子	100.0	—	—	—
兄弟姉妹	100.0	—	—	—
あなた自身と家族の双方	100.0	24.1	44.4	25.9
無回答	6	—	5	1
専門的な訓練や資格がなくても	100.0	11.7	53.2	26.0
実働経験が浅いから	100.0	16.3	55.3	18.5
10分程度(親戚・同居等)だが	122	27	88	30
実親の親戚(同居・近所・近所等)	100.0	22.4	47.3	24.0
に比べて働けるから	100.0	27.5	54.5	18.2
おすわらわしい人間関係だから	100.0	21.1	52.6	21.1
初めに勧められたから	39	7	16	12
正社員としての適当な仕事がないから	100.0	17.9	41.0	30.8
給与が低く、職種や勤務時間などから	100.0	20.3	40.7	30.1
実親や親戚、親戚で働けること	100.0	13.5	53.8	28.9
業務量や責任が少なく済むから	100.0	15.4	57.7	15.2
その他	100.0	35.0	35.0	17.4
無回答	100.0	—	62.5	37.5

【第200表】

業種	間8(4)派遣先での受入れがあった	
	合計	なかった
125年度 全体	720	472
125年度 全体	100.0	65.6
男性	123	88
女性	241	159
無回答	10	7
10歳代	42	30
20歳代	116	79
30歳代	124	68
40歳代	47	29
50歳代	39	32
60歳以上	106	67
無回答	100.0	66.7

【第201表】

業種	間8(5)派遣先責任者の認知	
	合計	知っている
125年度 全体	720	683
125年度 全体	100.0	94.9
男性	123	119
女性	241	232
無回答	10	9
10歳代	42	40
20歳代	116	110
30歳代	124	121
40歳代	47	45
50歳代	39	39
60歳以上	106	100
無回答	100.0	83.3

派遣労働者調査

(上段：実数 下段：%)

[第204表]

Table with 12 columns: 17ヶ月末、1~3ヶ月未満、3~6ヶ月未満、6ヶ月以上1年以下、1年以上、10年以上、無回答. Rows include: 合計, H18年度全体, H20年度全体, 性別 (男性, 女性), 年齢 (10歳代, 20歳代, 30歳代, 40歳代, 50歳代, 60歳以上), 無回答.

[第203表]

Table with 12 columns: 17ヶ月末, 1~3ヶ月未満, 3~6ヶ月未満, 6ヶ月以上1年以下, 1年以上, 10年以上, 無回答. Rows include: 合計, H18年度全体, H20年度全体, 職業別 (情報処理システム開発, 機械設計, 放送機器等製作, 放送番組等制作, 事務用機器製作, 通信・翻訳・運送, 販売, ファイリング, 調査, 身体処理, 貿易, プレゼンテーション, 接客, 建設物清掃, 建設設備維持・点検・整備, 案内・受付, 駐車場管理等, 研究開発, 事業の取組体制の企画・立案, 書籍等の制作・編集, 広告デザイン, インテリアコーディネーター, アウトソーシング, OAインストラクション, 特約店・テナントの営業, セールスエンジニアの営業, 金融商品の営業, 派遣事業の派遣員・小道具, 水道施設等の設備維持等, 一般事務, 営業, 販売, 製作業, 介護, 医療, 事務, 物の製造, その他, 無回答).

[第203表]

Table with 12 columns: 17ヶ月末, 1~3ヶ月未満, 3~6ヶ月未満, 6ヶ月以上1年以下, 1年以上, 10年以上, 無回答. Rows include: 合計, H18年度全体, H20年度全体, 性別 (男性, 女性), 年齢 (10歳代, 20歳代, 30歳代, 40歳代, 50歳代, 60歳以上), 無回答.

派遣労働者調査

(上段：実数 下段：%)

【第206表】

項目	10月10日の派遣労働者数			10月10日の時間外労働		
	合計	10月10日	10月9日	10月10日	10月9日	10月10日
合計	720	140	83	106	50	202
H18年度 全体	100.0	22.2	11.1	14.7	6.9	28.1
H19年度 全体	374	140	83	106	50	202
H20年度 全体	100.0	37.6	24.2	42.3	19.1	44.9
性別						
男性	374	140	83	106	50	202
女性	123	10	10	18	18	35
年齢						
10代	211	9	11	40	39	105
20代	100.0	3.3	3.3	15.3	15.2	45.3
30代	100.0	7.3	7.3	31.3	31.3	88.3
40代	100.0	10.0	10.0	40.0	40.0	100.0
50代	-	-	-	-	-	-
60歳以上	-	-	-	-	-	-
業種						
H18年度 全体	720	160	93	106	50	202
H19年度 全体	100.0	22.2	12.9	14.7	6.9	28.1
H20年度 全体	374	140	83	106	50	202
H21年度 全体	100.0	37.6	24.2	42.3	19.1	44.9
情報処理システム開発	100.0	35.3	11.8	11.8	17.6	5.9
機械設計	100.0	5	1	1	2	1
放送機器等製作	100.0	50.0	-	10.0	20.0	10.0
放送番組等制作	-	-	-	-	-	-
放送番組等制作	-	-	-	-	-	-
事務用機器操作	65	24	11	5	13	4
通訳・翻訳・書記	100.0	36.9	16.9	7.7	20.0	6.2
秘書	100.0	2	1	1	50.0	1
ファイリング	100.0	1	1	50.0	50.0	-
調査	100.0	20.0	20.0	40.0	40.0	20.0
財務処理	100.0	8	6	1	1	100.0
貿易	100.0	75.0	2	12.5	12.5	1
アモータルトレーニング	100.0	30.0	20.0	10.0	20.0	10.0
研修	100.0	5	1	100.0	-	-
建築物清掃	100.0	20.0	20.0	20.0	20.0	20.0
建築設備運転・点検・整備	100.0	1	1	-	-	-
案内・受付	100.0	12	9	1	1	8.3
駐車場管理等	100.0	100.0	-	-	-	-
研究開発	100.0	60.0	-	-	-	-
事業の実施体制の企画・立案	100.0	40.0	20.0	40.0	20.0	40.0
事務等の制作・編集	100.0	7	1	1	1	2
広告デザイン	100.0	50.0	-	-	-	-
インターネット	-	-	-	-	-	-
グラフィック	-	-	-	-	-	-
04インストラクション	13	6	2	2	2	1
テレマーケティングの営業	100.0	15.4	15.4	15.4	15.4	7.7
セールスマン等の営業	100.0	40.0	20.0	40.0	20.0	40.0
金融商品の営業	-	-	-	-	-	-
放送番組等の本道具・小道具	-	-	-	-	-	-
水道施設等の設備運転等	-	-	-	-	-	-
一般事務	83	35	14	17	10	4
営業	100.0	42.2	9.6	9.6	2.4	1
販売	100.0	8	1	1	1	1
経理	100.0	33.3	40.0	6.7	-	-
介護	100.0	19.2	7.7	23.1	23.1	3.8
医療	100.0	-	-	-	-	-
物の製造	100.0	2	3	2	2	3
その他	100.0	13.3	13.3	13.3	13.3	13.3
無回答	100.0	11.4	11.4	5.7	11.4	5.7
無回答	100.0	18.2	27.3	9.1	9.1	36.4

【第205表】

項目	10月10日の派遣労働者数						
	合計	10月10日	10月9日	10月19日	10月20日	10月21日	10月22日
合計	374	11	23	30	59	57	146
H18年度 全体	100.0	2.9	6.1	8.0	15.8	15.2	39.0
H19年度 全体	123	1	10	18	18	37	25
H20年度 全体	100.0	1.6	8.1	14.6	14.6	30.1	20.3
性別							
男性	374	11	23	30	59	57	146
女性	123	1	10	18	18	37	25
年齢							
10代	211	9	11	19	40	39	105
20代	100.0	3.3	3.3	15.3	15.2	45.3	12.7
30代	100.0	7.3	7.3	31.3	31.3	88.3	23.3
40代	100.0	10.0	10.0	40.0	40.0	100.0	26.6
50代	-	-	-	-	-	-	-
60歳以上	-	-	-	-	-	-	-
業種							
H18年度 全体	374	11	23	30	59	57	146
H19年度 全体	100.0	2.9	6.1	8.0	15.8	15.2	39.0
H20年度 全体	123	1	10	18	18	37	25
H21年度 全体	100.0	1.6	8.1	14.6	14.6	30.1	20.3
情報処理システム開発	100.0	35.3	11.8	11.8	17.6	5.9	-
機械設計	100.0	5	1	1	2	1	-
放送機器等製作	100.0	50.0	-	10.0	20.0	10.0	-
放送番組等制作	-	-	-	-	-	-	-
放送番組等制作	-	-	-	-	-	-	-
事務用機器操作	42	1	2	4	7	6	18
通訳・翻訳・書記	100.0	24.3	8.3	16.7	14.3	46.9	7.1
秘書	100.0	2	1	1	50.0	50.0	2
ファイリング	100.0	1	1	50.0	50.0	50.0	-
調査	100.0	20.0	20.0	40.0	40.0	20.0	20.0
財務処理	100.0	8	6	4	10	4	16
貿易	100.0	75.0	2	12.5	12.5	1	2.0
アモータルトレーニング	100.0	30.0	20.0	10.0	20.0	10.0	10.0
研修	100.0	5	1	100.0	-	-	-
建築物清掃	100.0	20.0	20.0	20.0	20.0	20.0	20.0
建築設備運転・点検・整備	100.0	1	1	-	-	-	-
案内・受付	100.0	12	9	1	1	8.3	8.3
駐車場管理等	100.0	100.0	-	-	-	-	-
研究開発	100.0	60.0	-	-	-	-	-
事業の実施体制の企画・立案	100.0	40.0	20.0	40.0	20.0	40.0	40.0
事務等の制作・編集	100.0	7	1	1	1	1	2
広告デザイン	100.0	50.0	-	-	-	-	-
インターネット	-	-	-	-	-	-	-
グラフィック	-	-	-	-	-	-	-
04インストラクション	13	6	2	2	2	2	1
テレマーケティングの営業	100.0	15.4	15.4	15.4	15.4	15.4	7.7
セールスマン等の営業	100.0	40.0	20.0	40.0	20.0	40.0	40.0
金融商品の営業	-	-	-	-	-	-	-
放送番組等の本道具・小道具	-	-	-	-	-	-	-
水道施設等の設備運転等	-	-	-	-	-	-	-
一般事務	83	35	14	17	10	4	3
営業	100.0	42.2	9.6	9.6	2.4	1	1
販売	100.0	8	1	1	1	1	1
経理	100.0	33.3	40.0	6.7	-	-	-
介護	100.0	19.2	7.7	23.1	23.1	3.8	3.8
医療	100.0	-	-	-	-	-	-
物の製造	100.0	2	3	2	2	3	3
その他	100.0	13.3	13.3	13.3	13.3	13.3	13.3
無回答	100.0	11.4	11.4	5.7	11.4	5.7	5.7
無回答	100.0	18.2	27.3	9.1	9.1	36.4	36.4

【第204表】

項目	現在の派遣労働者数						
	合計	10月10日	10月9日	10月19日	10月20日	10月21日	10月22日
合計	720	150	155	246	306	311	97
H18年度 全体	100.0	18.1	21.5	34.2	41.9	42.5	11.5
H19年度 全体	374	57	50	140	151	146	27
H20年度 全体	100.0	9.9	13.4	37.4	40.6	39.3	7.2
H21年度 全体	100.0	17	1	6	3	5	2
性別							
男性	720	150	155	246	306	311	97
女性	123	10	2	1	1	4	1
年齢							
10代	465	1	4	25	11	13	8
20代	100.0	6.2	38.1	15.9	30.0	12.3	-
30代	100.0	50.0	50.0	50.0	50.0	50.0	-
40代	100.0	1	1	1	1	1	-
50代	100.0	50.0	50.0	50.0	50.0	50.0	-
60歳以上	100.0	40.0	40.0	40.0	40.0	20.0	-
業種							
H18年度 全体	720	150	155	246	306	311	97
H19年度 全体	100.0	18.1	21.5	34.2	41.9	42.5	11.5
H20年度 全体	374	57	50	140	151	146	27
H21年度 全体	100.0	9.9	13.4	37.4	40.6	39.3	7.2
情報処理システム開発	100.0	35.3	11.8	11.8	17.6	5.9	-
機械設計	100.0	5	1	1	2	1	-
放送機器等製作	100.0	50.0	-	10.0	20.0	10.0	-
放送番組等制作	-	-	-	-	-	-	-
放送番組等制作	-	-	-	-	-	-	-
事務用機器操作	42	1	2	4	7	6	18
通訳・翻訳・書記	100.0	24.3	8.3	16.7	14.3	46.9	7.1
秘書	100.0	2	1	1	50.0	50.0	2
ファイリング	100.0	1	1	50.0	50.0	50.0	-
調査	100.0	20.0	20.0	40.0	40.0	20.0	20.0
財務処理	100.0	8	6	4	10	4	16
貿易	100.0	75.0	2	12.5	12.5	1	2.0
アモータルトレーニング	100.0	30.0	20.0	10.0	20.0	10.0	10.0
研修	100.0	5	1	100.0	-	-	-
建築物清掃	100.0	20.0	20.0	20.0	20.0	20.0	20.0
建築設備運転・点検・整備	100.0	1	1	-	-	-	-
案内・受付	100.0	12	9	1	1	8.3	8.3
駐車場管理等	100.0	100.0	-	-	-	-	-
研究開発	100.0	60.0	-	-	-	-	-
事業の実施体制の企画・立案	100.0	40.0	20.0	40.0	20.0	40.0	40.0
事務等の制作・編集	100.0	7	1	1	1	1	2
広告デザイン	100.0	50.0	-	-	-	-	-
インターネット	-	-	-	-	-	-	-
グラフィック	-	-	-	-	-	-	-
04インストラクション	13	6	2	2	2	2	1
テレマーケティングの営業	100.0	15.4	15.4	15.4	15.4	15.4	7.7
セールスマン等の営業	100.0	40.0	20.0	40.0	20.0	40.0	

派遣労働者調査

(上段：実数 下段：%)

[第207表]

	間12(4)の時間外労働の発生		間12(5)の休暇の発生	
	発生	発生率	発生	発生率
合計	720	100.0	720	100.0
H18年度全体	29	4.0	270	37.5
H26年度全体	11	2.9	157	21.8
男性	2	0.6	63	8.7
女性	9	2.5	94	13.1
無回答	—	—	—	—
10歳代	—	—	—	—
20歳代	1	0.3	21	2.9
30歳代	5	0.7	45	6.3
40歳代	3	0.4	57	7.9
50歳代	2	0.3	30	4.2
60歳以上	1	0.1	6	0.8
無回答	—	—	—	—

[第206表]

	間12 10月の時間外労働		間12(4)の時間外労働の発生		間12(5)の休暇の発生	
	発生	発生率	発生	発生率	発生	発生率
合計	720	100.0	720	100.0	720	100.0
H18年度全体	160	22.2	29	4.0	202	28.1
H26年度全体	140	19.4	11	1.5	157	21.8
男性	37	5.1	2	0.3	35	4.8
女性	123	17.1	9	1.2	167	23.2
無回答	—	—	—	—	—	—
10歳代	—	—	—	—	—	—
20歳代	42	5.8	1	0.1	50	6.9
30歳代	116	16.1	5	0.7	112	15.6
40歳代	124	17.2	3	0.4	119	16.5
50歳代	63	8.7	2	0.3	63	8.7
60歳以上	18	2.5	1	0.1	14	1.9
無回答	—	—	—	—	—	—

派遣労働者調査

(上段：実数 下段：%)

【第208表】

明12 同様の仕事をとする社員

合計	正規社員でいる	パート・アルバイト・嘱託社員等	他の派遣社員	いない	無回答
720	361	78	401	114	12
100.0	50.1	10.8	55.7	15.8	1.7
H18年度全体					
374	192	96	196	50	6
100.0	51.3	25.7	52.4	13.4	1.6
H26年度全体					
123	75	33	68	10	2
100.0	61.0	26.8	55.3	8.1	1.6
性別					
241	113	56	124	39	3
100.0	46.9	23.3	51.4	16.2	1.2
年齢					
100.0	40.0	50.0	40.0	10.0	10.0
10歳代					
42	26	16	23	2	1
100.0	61.9	38.1	54.8	4.8	2.4
20歳代					
116	56	32	60	19	2
100.0	48.3	27.6	51.7	16.4	1.7
30歳代					
124	64	27	67	17	1
100.0	51.5	21.8	54.0	13.7	0.8
40歳代					
109	51	24	56	18	1
100.0	46.8	21.9	51.4	16.5	1.8
50歳代					
30	20	10	20	6	2
100.0	66.7	33.3	66.7	20.0	6.7
60歳以上					
6	2	3	5	5	2
100.0	33.3	50.0	83.3	83.3	33.3
無回答					
100.0	100.0	100.0	100.0	100.0	100.0

【第210表】

明13 派遣先への要望

合計	専ら派遣先へ要望する	専ら派遣先へ要望しない	両方とも	どちらにも	どちらにも	その他
720	145	164	53	120	49	76
100.0	20.1	22.8	7.4	16.7	6.8	10.6
H18年度全体						
374	57	120	23	51	31	29
100.0	15.2	32.1	6.1	13.6	8.3	7.8
H26年度全体						
123	20	38	8	11	12	4
100.0	16.3	30.9	6.5	9.0	9.8	3.3
性別						
241	34	78	15	32	18	17
100.0	14.1	32.4	6.2	13.3	7.5	7.1
年齢						
100.0	30.0	30.0	30.0	30.0	30.0	30.0
10歳代						
42	8	9	4	6	4	7
100.0	19.0	21.4	9.5	14.3	9.5	16.7
20歳代						
116	16	37	9	21	30	9
100.0	13.8	31.9	7.8	18.1	25.9	7.8
30歳代						
124	15	19	4	13	10	7
100.0	12.1	15.3	3.3	10.5	8.1	5.6
40歳代						
109	14	15	3	10	7	4
100.0	12.8	13.7	2.7	9.2	6.4	3.7
50歳代						
30	3	4	2	6	4	2
100.0	10.0	13.3	6.7	20.0	13.3	6.7
60歳以上						
6	1	1	2	2	2	2
100.0	16.7	16.7	33.3	33.3	33.3	33.3
無回答						
184	25	62	14	26	17	14
100.0	13.6	33.7	7.6	14.1	9.2	7.6
性別						
88	8	26	2	9	4	3
100.0	9.1	29.5	2.3	10.2	4.5	3.4
年齢						
40	6	15	2	7	4	2
100.0	15.0	37.5	5.0	17.5	10.0	5.0
職業						
100.0	50.0	50.0	50.0	50.0	50.0	50.0
本人自身と家族の双方						
6	1	1	2	1	2	1
100.0	16.7	16.7	33.3	33.3	33.3	33.3
専ら派遣先へ要望する						
77	10	11	12	7	9	5
100.0	13.0	14.3	15.6	9.1	11.7	6.5
専ら派遣先へ要望しない						
59	7	12	11	4	11	3
100.0	11.9	20.3	18.6	6.8	18.0	5.1
両方とも						
122	14	20	9	12	8	12
100.0	11.5	16.4	7.4	9.8	6.5	9.8
どちらにも						
100.0	13.1	16.3	10.0	8.3	6.5	10.0
その他						
19	2	8	5	2	2	2
100.0	10.5	42.1	26.3	10.5	10.5	10.5
専ら派遣先へ要望する						
39	4	14	8	2	3	4
100.0	10.3	35.9	20.5	5.1	7.7	10.3
専ら派遣先へ要望しない						
123	17	24	49	33	7	25
100.0	13.8	19.5	39.8	26.8	5.7	18.7
両方とも						
52	10	17	13	6	3	7
100.0	19.2	32.7	25.0	11.5	5.8	13.5
どちらにも						
100.0	3.3	17.3	25.0	1.0	3.3	7.7
その他						
100.0	3.3	19.2	3.3	11.5	3.3	7.7
無回答						
8	1	1	3	2	1	2
100.0	12.5	12.5	37.5	25.0	12.5	25.0

【第209表】

明12 派遣先側の説明

合計	社員食堂	休憩室	託児施設	その他	無回答
374	150	283	73	3	35
100.0	40.1	75.7	19.5	0.8	9.4
性別					
123	54	104	20	2	6
100.0	43.9	84.6	16.3	1.6	4.9
年齢					
241	92	169	53	1	15
100.0	38.2	70.1	22.0	0.4	6.2
10歳代					
4	10	10	0	0	0
100.0	40.0	100.0	0.0	0.0	0.0
20歳代					
42	24	32	12	1	3
100.0	57.1	76.2	28.6	2.4	7.1
30歳代					
116	47	86	25	8	11
100.0	40.5	74.1	21.6	6.9	9.5
40歳代					
124	38	96	23	5	12
100.0	30.6	77.4	18.5	4.0	9.7
50歳代					
47	19	34	6	2	3
100.0	40.4	72.3	12.8	4.3	6.4
60歳以上					
39	20	28	7	4	2
100.0	51.3	71.8	17.9	10.3	5.1
無回答					
6	2	6	0	0	0
100.0	33.3	100.0	0.0	0.0	0.0

派遣労働者調査

(上段：実数 下段：%)

【第21表】

	間14 派遣元就業条件通知 基本賃金(時給)		間14 派遣元就業条件通知 通勤費等手当		間14 派遣元就業条件通知 業務の内容		間14 派遣元就業条件通知 就業場所	
	派遣元就業条件通知 に口頭で 文書で 文書で	現在も明 確でない 無回答	派遣元就業条件通知 に口頭で 文書で 文書で	現在も明 確でない 無回答	派遣元就業条件通知 に口頭で 文書で 文書で	現在も明 確でない 無回答	派遣元就業条件通知 に口頭で 文書で 文書で	現在も明 確でない 無回答
合計	374	11	374	14	374	11	374	9
H26年度 全体	41	8	56	4	65	2	71	2
男性	11.0	2.8	15.0	1.1	17.4	0.3	19.0	0.3
女性	63.6	0.3	85.0	2.1	56.4	22.5	55.9	21.9
10歳未満	23.7	0.3	27.1	1.1	20.3	0.5	25.9	0.3
10歳以上	65.9	0.8	62.9	2.2	36.3	23.0	33.3	21.6
10歳未満	10.0	1.8	10.0	3.0	16.6	0.8	17.3	0.3
10歳以上	63.1	2.1	65.4	1.2	55.6	22.2	54.8	23.2
10歳未満	3.4	2.5	2.0	0.5	4.0	0.8	4.4	0.4
10歳以上	30.0	10.0	30.0	2.0	50.0	10.0	50.0	10.0
10歳未満	5.0	2.0	5.0	1.0	5.0	2.0	5.0	2.0
10歳以上	61.9	2.4	59.5	2.4	61.9	2.4	61.9	2.4
10歳未満	75	2.8	68	2.2	61	3.1	62	2.7
10歳以上	64.7	2.4	58.6	1.7	52.6	28.7	53.3	23.3
10歳未満	79	2.9	74	2.7	74	2.9	76	2.9
10歳以上	63.8	2.1	59.7	2.4	59.7	2.4	61.3	2.4
10歳未満	59.6	2.5	51.1	2.1	35.5	44.7	44.7	23.4
10歳以上	71.8	10.3	61.5	15.4	69.2	10.3	64.1	12.8
10歳未満	33.3	3.3	33.3	2.2	33.3	16.7	33.3	16.7
10歳以上	6.5	1.5	10	1.1	5	2.6	9	2.3
10歳未満	55	1.3	52	1.3	51	1.3	50	1.3
10歳以上	71.4	19.5	67.5	16.9	65.2	16.9	64.9	16.9
10歳未満	15.9	5.7	13	1.7	20.3	28.8	15.3	5.0
10歳以上	57.6	2.4	50.8	2.2	50.8	2.2	50.8	2.2
10歳未満	76	3.2	66	2.9	66	3.0	68	3.0
10歳以上	8.2	0.8	9.1	0.8	8.2	0.8	8.2	0.8
10歳未満	6.2	2.5	6.2	2.5	6.2	2.5	6.2	2.5
10歳以上	42.1	5.3	42.1	5.3	42.1	5.3	42.1	5.3
10歳未満	28	8	27	7	27	7	27	7
10歳以上	71.8	20.5	69.2	17.9	69.2	17.9	69.2	17.9
10歳未満	19	3.3	19	3.3	19	3.3	19	3.3
10歳以上	15.4	4.8	15.4	4.8	15.4	4.8	15.4	4.8
10歳未満	67	3.3	67	3.3	67	3.3	67	3.3
10歳以上	54.5	26.8	54.5	26.8	54.5	26.8	54.5	26.8
10歳未満	11.5	1.9	11.5	1.9	11.5	1.9	11.5	1.9
10歳以上	55.8	28.3	55.8	28.3	55.8	28.3	55.8	28.3
10歳未満	3	4	3	4	3	4	3	4
10歳以上	11.3	15.4	11.3	15.4	11.3	15.4	11.3	15.4
10歳未満	21	10.7	21	10.7	21	10.7	21	10.7
10歳以上	25.3	3	25.3	3	25.3	3	25.3	3
10歳未満	37.5	37.5	37.5	37.5	37.5	37.5	37.5	37.5

派遣労働者調査

(上段：実数 下段：%)

[第211表]

	間14 派遣元就業条件通知 直接の指揮命令者				間14 派遣元就業条件通知 派遣期間				間14 派遣元就業条件通知 更新の基準				間14 派遣元就業条件通知 就業する日				
	合計	派遣日以 前に文書 で	派遣日以 前に口頭 で	派遣日以 前に口頭 又は文書 で	合計	派遣日以 前に文書 で	派遣日以 前に口頭 で	派遣日以 前に口頭 又は文書 で	合計	派遣日以 前に文書 で	派遣日以 前に口頭 で	派遣日以 前に口頭 又は文書 で	合計	派遣日以 前に文書 で	派遣日以 前に口頭 で	派遣日以 前に口頭 又は文書 で	
H26年度 全体	374	70	194	81	14	6	9	374	46	224	89	44	207	82	3	26	12
男性	100.0	85.7	51.9	21.7	3.7	1.6	2.4	100.0	12.3	59.9	23.8	11.8	56.3	21.9	0.8	7.0	3.2
女性	123	23	67	27	4	-	-	123	12	77	30	13	71	30	6	6	3
性別	100.0	83.7	34.5	22.0	3.3	-	-	100.0	9.8	62.6	24.4	10.3	57.7	24.3	3.9	3.4	2.4
年齢	241	11	125	35	9	6	9	241	31	142	57	30	130	50	3	19	9
年齢	100.0	17.0	31.3	22.0	3.1	2.3	3.7	100.0	12.9	58.9	23.7	12.4	53.3	14.2	7.3	3.7	3.7
無回答	100.0	69.0	20.0	10.0	10.0	-	-	100.0	30.0	50.0	20.0	10.0	60.0	20.0	-	10.0	-
10歳代	-	-	-	-	-	-	-	-	-	-	-	-	-	-	-	-	-
20歳代	42	-	22	9	1	2	1	42	5	26	8	6	25	8	-	-	-
30歳代	116	16.7	52.4	21.4	8.4	4.8	2.4	116	11.9	61.9	19.0	14.3	59.5	19.0	2.4	2.4	2.4
40歳代	124	20	66	28	5	2	3	124	15	78	28	15	71	25	1	7	5
50歳代	47	10	22	13	1	-	-	47	6	23	15	7	21	13	5	5	1
60歳以上	39	8	24	5	-	1	1	39	5	27	3	5	23	7	-	10.6	2.1
無回答	100.0	20.3	31.3	13.3	3.1	2.3	2.6	100.0	12.3	53.2	15.9	12.3	53.2	17.3	5.1	5.1	5.1
専門的な知識や技能が主であるから	77	14	44	15.7	16.7	-	-	77	10	48	16	10	47	13	1	4	2
接客業務が主であるから	59	11	28	14	6	-	-	59	10	33	16	8	32	14	-	4	1
自身の都合(勤務日・時間等)に合わせたくて働けるから	122	21	62	28	7	1	3	122	12	74	31	11	70	28	2	8	3
家族の事情(育児・介護・車など)に合わせて働けるから	33	4	19	9	1	-	-	33	3	21	9	4	18	9	1	2	-
仕事に飽きたり収入が少ないから	19	2	10	6	-	-	-	19	1	9	8	1	7	7	-	6.1	-
収入に不満があるから	100.0	10.2	32.4	31.6	1	5.3	3.3	100.0	5.3	47.3	17.7	10.3	39.7	15.0	10.3	5.3	
収入に不満があるから	100.0	12.8	64.1	15.4	2.6	2.6	2.6	100.0	5.2	74.3	17.9	7.7	69.2	15.0	5.1	2.6	
法外な要求があるから	123	28	69	34	5	3.4	3.4	123	19	60	36	18	51	34	1	14.4	5
法外な要求があるから	100.0	22.8	39.8	27.6	4.1	2.4	3.4	100.0	15.4	48.8	29.3	14.6	41.5	27.6	0.8	11.4	4.1
働き方(勤務日・時間)が合わないから	52	11	22	17	1	-	-	52	6	27	16	5	25	15	1	4	2
働き方(勤務日・時間)が合わないから	100.0	21.2	42.3	32.7	1.9	-	-	100.0	11.5	51.9	30.8	9.6	48.1	29.8	1.9	7.7	3.8
働き方(勤務日・時間)が合わないから	26	5	16	3	1	1	-	26	3	18	4	3	16	5	-	2	-
働き方(勤務日・時間)が合わないから	28	3	20	3	-	3.8	-	28	4	20	3	3	18	4	-	7.1	3.6
その他	100.0	19.2	61.5	11.5	3.8	3.8	-	100.0	11.5	69.2	15.4	11.5	61.5	19.2	7.7	7.7	7.7
無回答	100.0	10.7	71.4	10.7	-	-	-	100.0	14.3	71.4	10.7	64.3	14.3	-	-	-	-
無回答	100.0	8	3	2	1	-	-	100.0	12.5	50.0	37.5	-	66.3	37.5	-	-	-

派遣労働者調査

(上段：実数 下段：%)

【第211表】

	図14 派遣元従業員数通知 就業時間、休業時間		図14 派遣元従業員数通知 休日労働、時間外労働		図14 派遣元従業員数通知 安全衛生		図14 派遣元従業員数通知 派遣先の福利厚生施設の利用						
	派遣日以降就業開始前には就業時間、休業時間を知りません	派遣日以降就業開始前には就業時間、休業時間を通知されています	派遣日以降就業開始前には休日労働、時間外労働を知りません	派遣日以降就業開始前には休日労働、時間外労働を通知されています	派遣日以降就業開始前には安全衛生を知りません	派遣日以降就業開始前には安全衛生を通知されています	派遣日以降就業開始前には福利厚生施設の利用を知りません	派遣日以降就業開始前には福利厚生施設の利用を通知されています					
合計	374	226	93	3	4	9	374	50	159	55	34	55	21
100.0	100.0	100.0	100.0	100.0	100.0	100.0	100.0	100.0	100.0	100.0	100.0	100.0	100.0
男性	123	71	30	3	1	2	123	21	35	23	8	12	6
100.0	100.0	100.0	100.0	100.0	100.0	100.0	100.0	100.0	100.0	100.0	100.0	100.0	100.0
女性	100	57	21	2	1	3	100	17	13	18	12	12	6
100.0	100.0	100.0	100.0	100.0	100.0	100.0	100.0	100.0	100.0	100.0	100.0	100.0	100.0
無回答	10	3	1	1	1	2	10	1	1	1	1	1	1
100.0	100.0	100.0	100.0	100.0	100.0	100.0	100.0	100.0	100.0	100.0	100.0	100.0	100.0
10歳代	42	28	10	1	1	1	42	7	21	5	3	5	1
100.0	100.0	100.0	100.0	100.0	100.0	100.0	100.0	100.0	100.0	100.0	100.0	100.0	100.0
20歳代	116	70	31	1	1	3	116	16	42	20	9	25	4
100.0	100.0	100.0	100.0	100.0	100.0	100.0	100.0	100.0	100.0	100.0	100.0	100.0	100.0
30歳代	124	77	29	2	2	3	124	18	56	14	17	12	7
100.0	100.0	100.0	100.0	100.0	100.0	100.0	100.0	100.0	100.0	100.0	100.0	100.0	100.0
40歳代	109	62	23	1	1	2	109	8	38	22	11	6	5
100.0	100.0	100.0	100.0	100.0	100.0	100.0	100.0	100.0	100.0	100.0	100.0	100.0	100.0
50歳代	39	26	6	2	2	1	39	4	20	4	2	5	1
100.0	100.0	100.0	100.0	100.0	100.0	100.0	100.0	100.0	100.0	100.0	100.0	100.0	100.0
60歳以上	6	2	2	2	2	1	6	1	2	1	1	2	1
100.0	100.0	100.0	100.0	100.0	100.0	100.0	100.0	100.0	100.0	100.0	100.0	100.0	100.0
無回答	77	54	15	1	1	2	77	13	33	16	7	33	3
100.0	100.0	100.0	100.0	100.0	100.0	100.0	100.0	100.0	100.0	100.0	100.0	100.0	100.0
専門的な技術や資格が活かせるから	59	35	18	1	1	2	59	11	24	7	6	10	1
100.0	100.0	100.0	100.0	100.0	100.0	100.0	100.0	100.0	100.0	100.0	100.0	100.0	100.0
賃金水準が高いから	122	76	31	1	1	3	122	16	54	18	9	18	7
100.0	100.0	100.0	100.0	100.0	100.0	100.0	100.0	100.0	100.0	100.0	100.0	100.0	100.0
自分の都合（勤務日・時間など）が合わないから	33	23	15	2	2	1	33	5	16	11	3	12	5
100.0	100.0	100.0	100.0	100.0	100.0	100.0	100.0	100.0	100.0	100.0	100.0	100.0	100.0
派遣元と派遣先との間で働き方などが合わないから	10	2	1	1	1	1	10	1	1	1	1	1	1
100.0	100.0	100.0	100.0	100.0	100.0	100.0	100.0	100.0	100.0	100.0	100.0	100.0	100.0
派遣元と派遣先との間で働き方などが合わないから	13	9	7	1	1	1	13	2	9	2	2	2	1
100.0	100.0	100.0	100.0	100.0	100.0	100.0	100.0	100.0	100.0	100.0	100.0	100.0	100.0
知人に勧められたから	39	28	8	1	1	2	39	4	20	4	3	5	3
100.0	100.0	100.0	100.0	100.0	100.0	100.0	100.0	100.0	100.0	100.0	100.0	100.0	100.0
派遣元としての雇労女性比率が高かったから	123	57	39	1	3	3	123	18	41	29	9	20	6
100.0	100.0	100.0	100.0	100.0	100.0	100.0	100.0	100.0	100.0	100.0	100.0	100.0	100.0
様々な職種、職種や業務を幅広くたがえるから	52	26	18	1	1	2	52	5	24	7	6	6	4
100.0	100.0	100.0	100.0	100.0	100.0	100.0	100.0	100.0	100.0	100.0	100.0	100.0	100.0
派遣元や派遣先の方で決まるから	26	18	5	1	1	2	26	8	11	2	1	4	1
100.0	100.0	100.0	100.0	100.0	100.0	100.0	100.0	100.0	100.0	100.0	100.0	100.0	100.0
その他	28	1	21	1	1	1	28	30	42	3	6	13	4
100.0	100.0	100.0	100.0	100.0	100.0	100.0	100.0	100.0	100.0	100.0	100.0	100.0	100.0
無回答	100.0	25.0	37.5	37.5	37.5	37.5	100.0	12.5	50.0	25.0	12.5	12.5	12.5

派遣労働者調査

(上段：実数 下段：%)

【第211表】

	間14 派遣元就業条件通知 基本賃金(時給)			間14 派遣元就業条件通知 通勤手当			間14 派遣元就業条件通知 手当(賞与)			間14 派遣元就業条件通知 退職金			間14 派遣元就業条件通知 健康保険			間14 派遣元就業条件通知 厚生年金			間14 派遣元就業条件通知 雇用保険			間14 派遣元就業条件通知 労働者賠償			間14 派遣元就業条件通知 その他			
	合計	同じだった	少し違っていた	まったく違っていた	合計	同じだった	少し違っていた	まったく違っていた	合計	同じだった	少し違っていた	まったく違っていた	合計	同じだった	少し違っていた	まったく違っていた	合計	同じだった	少し違っていた	まったく違っていた	合計	同じだった	少し違っていた	まったく違っていた	合計	同じだった	少し違っていた	まったく違っていた
126年度 全体	374	314	44	16	374	325	49	0	374	295	72	7	374	329	45	0	374	329	45	0	374	329	45	0	374	329	45	0
男性	123	115	8	0	123	108	15	0	123	94	19	10	123	109	14	0	123	109	14	0	123	109	14	0	123	109	14	0
女性	241	218	23	0	241	208	33	0	241	184	51	6	241	212	29	0	241	212	29	0	241	212	29	0	241	212	29	0
無回答	10	8	2	0	10	9	1	0	10	7	2	1	10	8	2	0	10	8	2	0	10	8	2	0	10	8	2	0
10歳代	42	37	5	0	42	35	7	0	42	29	13	0	42	36	6	0	42	36	6	0	42	36	6	0	42	36	6	0
20歳代	116	104	12	0	116	99	17	0	116	75	27	14	116	98	18	0	116	98	18	0	116	98	18	0	116	98	18	0
30歳代	124	116	8	0	124	109	15	0	124	95	20	9	124	115	9	0	124	115	9	0	124	115	9	0	124	115	9	0
40歳代	47	44	3	0	47	42	5	0	47	32	10	5	47	44	3	0	47	44	3	0	47	44	3	0	47	44	3	0
50歳代	39	35	4	0	39	35	4	0	39	31	4	4	39	32	7	0	39	32	7	0	39	32	7	0	39	32	7	0
60歳以上	100.0	89.7	10.3	0.0	100.0	89.7	10.3	0.0	100.0	79.3	20.7	0.0	100.0	82.1	17.9	0.0	100.0	82.1	17.9	0.0	100.0	82.1	17.9	0.0	100.0	82.1	17.9	0.0
無回答	100.0	83.3	16.7	0.0	100.0	83.3	16.7	0.0	100.0	50.0	50.0	0.0	100.0	66.7	33.3	0.0	100.0	66.7	33.3	0.0	100.0	66.7	33.3	0.0	100.0	66.7	33.3	0.0
毎月の生活費が足りなくなるから	77	72	5	0	77	68	9	0	77	57	13	7	77	69	8	0	77	69	8	0	77	69	8	0	77	69	8	0
賃金が安いから	59	56	3	0	59	52	7	0	59	44	10	5	59	55	4	0	59	55	4	0	59	55	4	0	59	55	4	0
自分の都合(勤務日・時間等)に合 わなくて働けるから	122	114	8	0	122	109	13	0	122	90	24	8	122	111	11	0	122	111	11	0	122	111	11	0	122	111	11	0
雇用の不安(育児・介護・看護等) のために働けるから	33	33	0	0	33	32	1	0	33	24	9	0	33	33	0	0	33	33	0	0	33	33	0	0	33	33	0	0
派遣元から紹介されたから	100.0	100.0	0.0	0.0	100.0	97.0	3.0	0.0	100.0	72.7	27.3	0.0	100.0	100.0	0.0	0.0	100.0	100.0	0.0	0.0	100.0	100.0	0.0	0.0	100.0	100.0	0.0	0.0
お世話になっている関係者がいるから	100.0	94.3	5.7	0.0	100.0	94.3	5.7	0.0	100.0	63.2	31.0	6.8	100.0	94.3	5.7	0.0	100.0	94.3	5.7	0.0	100.0	94.3	5.7	0.0	100.0	94.3	5.7	0.0
知りたくなかったから	100.0	84.6	15.4	0.0	100.0	82.1	17.9	0.0	100.0	69.2	30.8	0.0	100.0	84.6	15.4	0.0	100.0	84.6	15.4	0.0	100.0	84.6	15.4	0.0	100.0	84.6	15.4	0.0
正社員としての派遣元仕事内容が なかったから	123	110	13	0	123	105	18	0	123	81	28	14	123	103	20	0	123	103	20	0	123	103	20	0	123	103	20	0
嫌な職場、職種と違っていたこと がきっかけから	52	44	8	0	52	42	10	0	52	32	12	8	52	42	10	0	52	42	10	0	52	42	10	0	52	42	10	0
労働者賠償責任が少なくて済むから	26	25	1	0	26	24	2	0	26	21	4	1	26	25	1	0	26	25	1	0	26	25	1	0	26	25	1	0
その他	28	26	2	0	28	24	4	0	28	23	5	0	28	24	4	0	28	24	4	0	28	24	4	0	28	24	4	0
無回答	100.0	96.7	3.3	0.0	100.0	95.7	4.3	0.0	100.0	85.7	14.3	0.0	100.0	95.7	4.3	0.0	100.0	95.7	4.3	0.0	100.0	95.7	4.3	0.0	100.0	95.7	4.3	0.0
	100.0	87.5	12.5	0.0	100.0	87.5	12.5	0.0	100.0	65.5	34.5	0.0	100.0	87.5	12.5	0.0	100.0	87.5	12.5	0.0	100.0	87.5	12.5	0.0	100.0	87.5	12.5	0.0

派遣労働者調査

(上段：実数 下段：%)

[第211表]

	図14 派遣元就業条件通知 基本賃金（時給）			図14 派遣元就業条件通知 通勤手当			図14 派遣元就業条件通知 業務内容			図14 派遣元就業条件通知 業務場所			図14 派遣元就業条件通知													
	合計	同じだった	少し違っていた	ほとんど違っていた	ほとんど違っていた	ほとんど違っていた	ほとんど違っていた	ほとんど違っていた	ほとんど違っていた	ほとんど違っていた	ほとんど違っていた	ほとんど違っていた	ほとんど違っていた	ほとんど違っていた	ほとんど違っていた											
12年度 全体	374	314	6	1.6	0.3	7.0	325	6	4	39	295	72	6	31	374	329	13	3.5	0.3	8.3	314	295	13	3.5	0.3	8.3
男性	100.0	91.2	1.6	0.3	7.0	100.0	86.9	1.6	1.1	10.4	100.0	70.9	19.3	1.6	8.3	100.0	70.9	19.3	1.6	8.3	100.0	84.0	6.7	0.8	8.6	
女性	100.0	93.5	1.6	0.3	4.9	100.0	97.8	1.6	0.3	9.8	100.0	78.4	15.3	2.4	5.7	100.0	88.6	4.1	0.8	6.5	100.0	89.4	5	1	0.8	
年齢別	241	218	3	0.4	1.9	241	208	4	3	28	241	184	51	3	23	241	212	21	0.8	2.1	21	241	197	19	2	25
10歳代	10	8	1	0.4	7.9	10	8	1	1.2	10.8	10	7	2	1	1	10	8	0	0.8	3.3	0	10	7	1	0	2
20歳代	42	37	1	0.3	4	42	35	1	2.4	11.9	42	29	9	—	—	42	36	2	0.8	—	—	—	—	—	—	—
30歳代	116	104	2	—	9.5	116	99	1	2.4	11.9	116	69.0	21.4	—	9.5	100.0	85.7	4.8	—	—	—	—	—	—	—	—
40歳代	124	116	1.7	—	8.6	124	109	3	0.9	12.9	100.0	64.7	23.3	1.7	10.3	100.0	84.5	5.2	—	—	—	—	—	—	—	—
50歳代	47	44	1	—	5.6	47	42	1	—	9.7	100.0	78.6	16.1	—	7.3	100.0	92.7	0.8	—	—	—	—	—	—	—	—
60歳以上	39	35	1	—	2.1	39	35	1	—	6.4	100.0	68.1	21.3	—	4.3	100.0	93.0	2.1	—	—	—	—	—	—	—	—
無回答	100.0	89.7	2.6	—	7.7	100.0	79.3	10.3	2.6	7.7	100.0	79.3	10.3	2.6	7.7	100.0	82.1	7.7	—	—	—	—	—	—	—	—
専門的な技術や資格が活かせるから	77	72	1	—	5.2	77	68	2	—	7.7	77	57	13	—	16.7	100.0	66.7	—	—	—	—	—	—	—	—	—
賃金が安いから	100.0	93.5	1.3	—	5.2	100.0	88.3	—	2.6	9.1	100.0	74.0	16.9	1.3	7.8	100.0	89.6	2.6	—	—	—	—	—	—	—	—
自分の都合（勤務日・時間等）に合 わなくて働けるから	100.0	94.9	1.7	—	3.4	100.0	88.1	5.1	—	6.8	100.0	74.6	16.9	1.7	6.8	100.0	93.2	1.7	—	—	—	—	—	—	—	—
派遣元の業種（育児・介護・看護等） が得意だから	33	33	—	—	—	33	32	1	—	—	33	24	9	—	—	33	33	—	—	—	—	—	—	—	—	—
社内に馴染むから	100.0	94.7	—	—	—	100.0	94.7	—	—	—	100.0	77.7	22.3	—	—	100.0	100.0	—	—	—	—	—	—	—	—	—
社外に馴染むから	100.0	94.7	—	—	—	100.0	94.7	—	—	—	100.0	63.7	31.3	—	—	100.0	94.7	—	—	—	—	—	—	—	—	—
派遣元としての派遣元企業が 好きだから	123	110	3	—	10	123	105	2	2.6	12.8	100.0	69.2	17.9	2.6	10.3	100.0	84.6	2.6	—	—	—	—	—	—	—	—
派遣元企業に責任がなくて済むから	100.0	89.4	2.4	—	8.1	100.0	85.4	1.6	0.8	12.2	100.0	65.9	22.8	1.6	9.8	100.0	83.7	6.5	—	—	—	—	—	—	—	—
業務内容が少なくなくて済むから	100.0	84.6	5.8	—	9.6	100.0	80.8	3.8	—	13.4	100.0	61.5	23.1	3.8	11.5	100.0	80.8	5.8	—	—	—	—	—	—	—	
その他	26	25	—	—	—	26	24	—	—	2	26	21	4	—	—	26	25	—	—	—	—	—	—	—	—	
無回答	100.0	96.2	—	—	—	100.0	92.3	—	—	7.7	100.0	80.8	15.4	—	3.8	100.0	96.2	—	—	—	—	—	—	—	—	
合計	100.0	96.2	—	—	—	100.0	92.3	—	—	7.7	100.0	80.8	15.4	—	3.8	100.0	96.2	—	—	—	—	—	—	—	—	
無回答	100.0	96.2	—	—	—	100.0	92.3	—	—	7.7	100.0	80.8	15.4	—	3.8	100.0	96.2	—	—	—	—	—	—	—	—	
合計	100.0	96.2	—	—	—	100.0	92.3	—	—	7.7	100.0	80.8	15.4	—	3.8	100.0	96.2	—	—	—	—	—	—	—	—	

派遣労働者調査

(上段：実数 下段：%)

【第21表】

	項目14 派遣元就業条件通知		項目14 派遣元就業条件通知		項目14 派遣元就業条件通知		項目14 派遣元就業条件通知		項目14 派遣元就業条件通知			
	合計	同じだった	少し違う	まったく違う	合計	同じだった	少し違う	まったく違う	合計	同じだった	少し違う	まったく違う
16年度全体	374	384	1.0	2.5	374	337	5.5	1.0	374	318	23.3	3.0
男性	100.0	89.3	1.0	0.5	100.0	90.1	1.3	0.3	100.0	85.0	6.1	0.8
女性	100.0	110	3	1	123	107	7	2	123	107	7	2
性別	241	217	2	0.8	241	218	13	1	241	205	13	1
年齢	100.0	90.0	0.8	0.4	100.0	87.6	1.7	0.4	100.0	85.1	5.4	0.4
16歳代	100.0	70	2	1	10	8	1	1	10	6	2	1
20歳代	42	37	1	1	42	37	1	1	42	32	6	4
30歳代	100.0	88.1	2.4	1	100.0	88.1	2.4	1	100.0	76.2	14.3	1
40歳代	100.0	102	2	12	116	103	8	13	116	95	8	12
50歳代	100.0	87.9	1.7	10.3	100.0	88.8	1.7	11.2	100.0	81.9	6.9	10.3
60歳以上	100.0	115	1	8	124	113	3	8	124	113	3	8
年齢	100.0	95.7	0.8	6.5	100.0	95.5	0.8	6.5	100.0	91.1	2.4	6.5
60歳以上	100.0	40	2	2	47	42	1	2	47	42	1	2
60歳以上	100.0	85.1	4.3	6.4	100.0	85.4	3.1	4.3	100.0	80.4	4.3	3.1
60歳以上	100.0	35	1	7.3	39	32	3	1	39	32	3	1
60歳以上	100.0	89.4	2.0	7.7	100.0	89.4	2.0	7.7	100.0	88.4	1.7	2.0
60歳以上	100.0	83.3	1	16.7	100.0	83.3	1	16.7	100.0	66.7	16.7	1
60歳以上	100.0	70	1	6	77	70	1	6	77	65	5	1
60歳以上	100.0	90.9	1.3	7.8	100.0	90.9	1.3	7.8	100.0	84.4	6.5	1.3
60歳以上	100.0	55	1	3	59	55	1	3	59	48	7	1
60歳以上	100.0	93.2	1.7	5.1	100.0	93.2	1.7	5.1	100.0	81.4	11.9	1.7
60歳以上	100.0	112	1	7	122	113	1	7	122	108	6	1
60歳以上	100.0	95.5	0.8	5.7	100.0	95.6	0.3	5.7	100.0	88.5	4.9	0.3
60歳以上	100.0	32	1	1	33	32	1	1	33	32	1	1
60歳以上	100.0	97.1	3.0	3	100.0	97.0	3.0	3	100.0	97.0	3.0	3
60歳以上	100.0	84.2	1	15.8	100.0	84.2	1	15.8	100.0	94.7	1	5.3
60歳以上	100.0	33	2	4	39	33	2	4	39	31	4	4
60歳以上	100.0	84.6	2.6	10.3	100.0	84.6	2.6	10.3	100.0	79.5	10.3	2.6
60歳以上	100.0	107	3	13	123	108	1	14	123	103	7	12
60歳以上	100.0	87.0	2.4	10.6	100.0	87.8	0.8	11.4	100.0	83.7	5.7	0.8
60歳以上	100.0	43	2	6	52	41	2	9	52	41	2	6
60歳以上	100.0	92.7	3.8	11.5	100.0	92.8	3.8	11.5	100.0	78.8	9.6	3.8
60歳以上	100.0	25	1	1	26	25	1	1	26	25	1	1
60歳以上	100.0	96.2	1	3.8	100.0	96.2	1	3.8	100.0	96.2	1	3.8
60歳以上	100.0	26	2	7.1	28	26	2	7.1	28	26	2	7.1
60歳以上	100.0	92.7	7	12.5	100.0	92.7	7	12.5	100.0	87.5	6	7
60歳以上	100.0	87.5	1	12.5	100.0	87.5	1	12.5	100.0	75.0	12.5	1

派遣労働者調査

(上段：実数 下段：%)

[第211表]

	期14 派遣元就業条件通知 安否衛生		期14 派遣元就業条件通知 派遣先の雇用形態変更		期14 派遣元就業条件通知 派遣先・申出先		期14 派遣元就業条件通知 派遣先・申出先		期14 派遣元就業条件通知 派遣先・申出先		期14 派遣元就業条件通知 派遣先・申出先	
	合計	同じだった 少し違っ ていた	同じだった 少し違っ ていた	同じだった 少し違っ ていた	同じだった 少し違っ ていた	同じだった 少し違っ ていた	同じだった 少し違っ ていた	同じだった 少し違っ ていた	同じだった 少し違っ ていた	同じだった 少し違っ ていた	同じだった 少し違っ ていた	同じだった 少し違っ ていた
12年度 全体	374	308	22	4	374	318	13	42	374	312	7	2
男性	100.0	82.4	5.9	1.1	100.0	85.0	3.5	0.3	100.0	83.4	1.9	0.3
女性	100.0	84.6	7.3	0.8	100.0	86.2	5.7	0.8	100.0	86.2	1.6	1.6
無回答	100.0	82.2	4.6	0.4	100.0	85.1	2.1	12.9	100.0	82.6	1.7	—
10歳代	42	34	3	—	42	35	2	—	42	34	2	—
20歳代	100.0	81.0	7.1	—	100.0	83.3	4.8	—	100.0	81.0	4.8	—
30歳代	116	92	7	1	116	97	4	—	116	95	2	—
40歳代	124	109	4	1	124	110	2	—	124	107	1	—
50歳代	47	39	4	—	47	40	3	—	47	40	1	—
60歳以上	39	31	3	—	39	32	2	—	39	32	1	—
無回答	100.0	79.3	7.7	—	100.0	82.1	5.1	2.6	100.0	82.1	2.6	2.0
毎月の収入が前年より減少したから	77	66	3	—	77	65	3	—	77	66	—	—
賃金が下がったから	100.0	85.7	3.9	1.3	100.0	84.4	3.9	1.3	100.0	85.7	—	—
自分の都合(勤務日・時間等)に合 わなくて働けなかったから	100.0	88.1	5.1	1.7	100.0	91.5	3.4	—	100.0	91.5	1.7	—
雇入れの要員(育児・介護・看護等) に回されたから	100.0	85.2	6.6	1.6	100.0	86.1	4.9	—	100.0	82.0	2.5	0.3
おぼろしい人間関係だから	33	33	—	—	33	33	—	—	33	32	1	—
派遣元が派遣先を替えたから	100.0	100.0	—	—	100.0	100.0	—	—	100.0	100.0	—	—
注：注1として派遣元が派遣先を 替えたから	100.0	78.9	10.2	—	100.0	80.1	—	—	100.0	78.9	—	—
注2として派遣元が派遣先を 替えたから	100.0	76.9	7.7	—	100.0	79.5	5.1	—	100.0	79.5	2.6	—
派遣元が派遣先を替えたこと がきっかけ	100.0	77.2	8.9	0.8	100.0	80.9	2.4	—	100.0	81.3	3.3	—
派遣元が派遣先を替えたこと がきっかけ	100.0	80.8	3.8	—	100.0	78.8	5.8	—	100.0	76.9	1.9	1.9
派遣元が派遣先を替えたこと がきっかけ	100.0	95.3	3.8	—	100.0	92.3	3.3	—	100.0	84.6	—	—
その他	28	25	1	—	28	24	2	—	28	24	—	—
無回答	100.0	89.1	3.6	—	100.0	85.7	3.6	—	100.0	85.7	—	—
合計	100.0	65.5	12.5	—	100.0	75.0	—	—	100.0	75.0	—	—

派遣労働者調査

(上段：実数 下段：%)

[第212表]

項目	間15 賃金額 (1月間当たり)		合計	間15 賃金額 (1月間当たり)
	平均額 (円)	平均額 (円)		
126年度 全体	374	100.0	356	1,554.9
情報処理システム開発	17	4.3	16	2,230.3
機械設計	1	0.3	1	2,738.3
放送機器等製作	1	0.3	1	-
放送番組等制作	1	0.3	1	-
事務用機器操作	65	17.2	60	1,493.0
通訳・翻訳・筆記	2	0.5	2	2,900.0
秘書	2	0.5	2	2,225.0
プログラミング	5	1.4	5	1,434.0
調査	1	0.3	1	1,700.0
財務処理	8	2.2	8	1,612.5
貿易	10	2.8	10	1,632.0
デモンストレーション	1	0.3	1	2,900.0
演奏	5	1.4	5	1,390.6
建築設備操作	1	0.3	1	1,930.0
案内・受付	12	3.3	12	1,311.7
駐車場管理等	1	0.3	1	1,200.0
研究開発	5	1.4	5	2,238.0
事業の実施体前の企画・立案	1	0.3	1	-
書籍等の制作・編集	6	1.6	6	1,691.7
広告デザイン	2	0.5	2	1,490.0
インターネット・ワーキング	1	0.3	1	-
アナウンサー	1	0.3	1	-
OAインストラクション	1	0.3	1	-
テレマーケティングの営業	13	3.6	13	1,410.0
セールスエンジニアの営業	5	1.4	5	1,560.0
企画商品の企画・小道具	1	0.3	1	-
水道施設等の設備運転等	1	0.3	1	-
一般事務	83	22.5	82	1,481.1
営業	12	3.3	9	1,377.8
販売	15	4.1	15	1,348.3
制作業	26	7.1	25	1,122.0
介護	1	0.3	1	1,900.0
医療	1	0.3	1	1,200.0
物の製造	15	4.1	15	1,238.1
その他	35	9.5	31	1,637.2
無回答	11	3.0	11	1,326.4

[第212表]

項目	間15 賃金額										合計	間15 賃金額 (1月間当たり)
	1~1,000円未満	1,000~1,499円未満	1,500~1,999円未満	2,000~2,499円未満	2,500~2,999円未満	3,000円以上	無回答					
126年度 全体	374	100.0	4.3	11.2	16.3	34.8	13.1	3.7	11.3	4.8	18	4.8
情報処理システム開発	17	0.5	5.9	11.8	17.0	35.0	13.1	3.7	11.3	4.8	1	0.3
機械設計	1	0.3	10.0	10.0	10.0	10.0	10.0	10.0	10.0	10.0	1	0.3
放送機器等製作	1	0.3	10.0	10.0	10.0	10.0	10.0	10.0	10.0	10.0	1	0.3
放送番組等制作	1	0.3	10.0	10.0	10.0	10.0	10.0	10.0	10.0	10.0	1	0.3
事務用機器操作	65	17.2	4.6	13.8	19.2	40.6	15.0	4.6	13.8	5.0	3	7.7
通訳・翻訳・筆記	2	0.5	1.5	4.6	13.8	40.6	15.0	4.6	13.8	5.0	1	0.3
秘書	2	0.5	1.5	4.6	13.8	40.6	15.0	4.6	13.8	5.0	1	0.3
プログラミング	5	1.4	3.8	10.0	27.0	64.8	24.3	6.5	18.0	45.3	2	5.4
調査	1	0.3	10.0	10.0	10.0	10.0	10.0	10.0	10.0	10.0	1	0.3
財務処理	8	2.2	5.9	16.3	42.5	106.3	29.5	8.0	21.5	54.3	3	8.0
貿易	10	2.8	7.5	20.0	50.0	125.0	35.0	9.5	25.0	62.5	2	5.5
デモンストレーション	1	0.3	10.0	10.0	10.0	10.0	10.0	10.0	10.0	10.0	1	0.3
演奏	5	1.4	3.8	10.0	27.0	64.8	24.3	6.5	18.0	45.3	2	5.4
建築設備操作	1	0.3	10.0	10.0	10.0	10.0	10.0	10.0	10.0	10.0	1	0.3
案内・受付	12	3.3	8.8	23.3	59.2	148.0	41.3	11.3	29.2	73.3	1	0.3
駐車場管理等	1	0.3	10.0	10.0	10.0	10.0	10.0	10.0	10.0	10.0	1	0.3
研究開発	5	1.4	3.8	10.0	27.0	64.8	24.3	6.5	18.0	45.3	2	5.4
事業の実施体前の企画・立案	1	0.3	10.0	10.0	10.0	10.0	10.0	10.0	10.0	10.0	1	0.3
書籍等の制作・編集	6	1.6	4.3	11.2	28.9	73.3	20.2	5.5	14.3	36.3	1	0.3
広告デザイン	2	0.5	1.5	4.6	13.8	40.6	15.0	4.6	13.8	5.0	1	0.3
インターネット・ワーキング	1	0.3	10.0	10.0	10.0	10.0	10.0	10.0	10.0	10.0	1	0.3
アナウンサー	1	0.3	10.0	10.0	10.0	10.0	10.0	10.0	10.0	10.0	1	0.3
OAインストラクション	1	0.3	10.0	10.0	10.0	10.0	10.0	10.0	10.0	10.0	1	0.3
テレマーケティングの営業	13	3.6	9.5	24.3	61.3	156.3	43.3	11.3	29.2	73.3	1	0.3
セールスエンジニアの営業	5	1.4	3.8	10.0	27.0	64.8	24.3	6.5	18.0	45.3	2	5.4
企画商品の企画・小道具	1	0.3	10.0	10.0	10.0	10.0	10.0	10.0	10.0	10.0	1	0.3
水道施設等の設備運転等	1	0.3	10.0	10.0	10.0	10.0	10.0	10.0	10.0	10.0	1	0.3
一般事務	83	22.5	59.2	156.3	395.3	1,000.0	270.0	71.3	183.3	480.0	8	21.5
営業	12	3.3	8.8	23.3	59.2	148.0	41.3	11.3	29.2	73.3	1	0.3
販売	15	4.1	10.7	27.7	70.7	177.7	48.0	12.7	32.7	83.3	1	0.3
制作業	26	7.1	18.3	47.0	119.7	303.7	81.3	21.3	54.3	139.7	1	0.3
介護	1	0.3	10.0	10.0	10.0	10.0	10.0	10.0	10.0	10.0	1	0.3
医療	1	0.3	10.0	10.0	10.0	10.0	10.0	10.0	10.0	10.0	1	0.3
物の製造	15	4.1	10.7	27.7	70.7	177.7	48.0	12.7	32.7	83.3	1	0.3
その他	35	9.5	24.3	61.3	156.3	395.3	106.3	28.3	72.3	183.3	4	10.4
無回答	11	3.0	7.7	19.7	50.0	125.0	33.3	8.7	22.3	56.3	1	0.3

[第212表]

項目	間15 賃金額										合計	間15 賃金額 (1月間当たり)
	1~1,000円未満	1,000~1,499円未満	1,500~1,999円未満	2,000~2,499円未満	2,500~2,999円未満	3,000円以上	無回答					
126年度 全体	374	100.0	4.3	11.2	16.3	34.8	13.1	3.7	11.3	4.8	18	4.8
男性	142	38.0	4.3	11.2	16.3	34.8	13.1	3.7	11.3	4.8	13	3.4
女性	231	62.0	5.7	11.4	13.0	22.8	7.3	6.5	24.4	8.9	5	1.4
性別	100.0	26.7	15.2	11.6	18.3	40.2	16.2	2.1	5.8	2.9	7	1.9
無回答	10	2.7	10.0	10.0	10.0	10.0	10.0	10.0	10.0	10.0	1	0.3
10歳代	2	0.5	1.5	4.6	13.8	40.6	15.0	4.6	13.8	5.0	1	0.3
20歳代	42	11.2	4.4	14.4	37.3	95.3	25.7	6.8	17.3	44.3	1	0.3
30歳代	116	31.0	1.7	11.2	28.8	74.8	20.2	5.5	14.3	36.3	4	10.4
40歳代	100	26.7	1.7	11.2	28.8	74.8	20.2	5.5	14.3	36.3	3	8.0
50歳代	47	12.5	4.8	10.2	26.4	68.4	18.5	5.0	12.5	32.5	7	1.9
60歳以上	39	10.4	6.4	16.3	42.5	110.5	29.8	8.0	20.5	52.5	1	0.3
無回答	6	1.6	1.6	4.3	11.2	28.9	7.7	2.0	5.0	12.7	1	0.3

派遣労働者調査

(上段：実数 下段：%)

【第214表】

	問15 一週間の所定労働時間											
	1~20 時間未満	21~25 時間未満	26~30 時間未満	31~35 時間未満	36~40 時間未満	41~45 時間未満	46~50 時間未満	51~55 時間未満	56~60 時間未満	61~65 時間未満	66~70 時間未満	71時間以上
合計	720	50	24	19	31	347	239	10				
H18年度 全体	100.0	6.9	3.3	2.6	4.3	48.2	33.2	1.4				
H26年度 全体	374	23	16	6	13	157	116	31				
情報処理システム開発	100.0	6.1	4.3	1.6	3.5	42.0	31.0	8.3				
機械設計	17					5	19	4				
機械設計	10					29.4	64.7	5.9				
放送機器等製作	100.0	7.1	2.9	1.7	3.7	52.3	24.9	4.1				
放送番組等制作	10					3	3	2				
事務用機器製作	65	4				38	19	2				
通訳、翻訳、通記	100.0	6.2				58.5	29.2	3.1				
原簿	2					1						
ファイリング	100.0	5.0				50.0						
調査	100.0	5.0				50.0						
財務処理	1					20.0	40.0	1				
貿易	100.0	8.0				13.5	52.5	25.5				
テレマーケティング	100.0	10.0				30.0	50.0	10.0				
演奏	100.0	1.0				100.0						
建設物清掃	100.0	5.0				1						
建設設備維持、点検、整備	1					1						
案内・受付	12	3				44.7	33.3	4				
駐車場管理等	100.0	25.0				100.0						
研究開発	100.0	5.0				1	2	2				
事業の企画・立案	100.0	20.0				40.0	40.0					
書籍等の制作・編集	100.0	7.0				100.0						
広告デザイン	100.0	2.0				71.4	14.3	14.3				
インフラコーディネータ	100.0	10.0				100.0						
アウンラー												
0Aインストラクション												
テレマーケティングの営業	13					1	6	6				
セールスエンジニアの営業	100.0	46.2				7.7	46.2	46.2				
金融商品の営業	5					4						
接客接客等の水運員・小運具	100.0	20.0				80.0	20.0					
水道施設等の設備運転等												
一般事務	83	4	3	1	5	44	23	1				
営業	100.0	4.3	3.6	1.2	6.0	53.0	27.7	1.2				
販売	100.0	8.3				33.3	41.7	16.7				
軽作業	100.0	13.3				6.7	33.3	40.0				
介護	100.0	3.8	11.5	3.8	7.7	19.2	30.8	23.1				
医療	100.0	1.0										
物の取送	100.0	100.0										
その他	100.0	6.0				26.7	53.3	20.0				
無回答	100.0	17.1	11.4			3.9	11.4	17.1				
無回答	11					9.1	9.1	27.3				

【第214表】

	問15 一週間の所定労働時間											
	1~20 時間未満	21~25 時間未満	26~30 時間未満	31~35 時間未満	36~40 時間未満	41~45 時間未満	46~50 時間未満	51~55 時間未満	56~60 時間未満	61~65 時間未満	66~70 時間未満	71時間以上
合計	720	50	24	19	31	347	239	10				
H18年度 全体	100.0	6.9	3.3	2.6	4.3	48.2	33.2	1.4				
H26年度 全体	374	23	16	6	13	157	116	31				
男性	123	5	9	2	3	28	63	19				
女性	241	17	7	4	9	126	60	10				
無回答	10	1				3	3	2				
10歳代	100.0	10.0				10.0	30.0	20.0				
20歳代	42	3				14	18	4				
30歳代	116	3	5	1	2.4	33.3	42.9	9.5	2.4			
40歳代	124	6	4		4.3	49.1	28.4	7.8	2.6			
50歳代	47	4	2		1.6	46.0	30.6	9.7	4.0			
60歳以上	39	6	5	2	3	8	11	2	2			
無回答	6	1				7.7	20.3	28.2	5.1	5.1		
小学校入学者の子がいる	100.0	16.1				16.7	32.6	16.1				
小学生の子がいる	14	2				3	4	4				
中学生以上の子がいる	60	6	5	1	21.4	28.6	28.6	14	1	1		
無回答	14	1				7	3	2	1			
本人自身	184	8	8	1	3	62	71	24	7			
配偶者	88	12	6	4	6	33.7	38.6	13.0	3.8			
子	100.0	13.3	6.3	4.3	6.3	46.5	17.0	2.3	2.3			
親	40	1	1	1	1	21	13	2	1			
兄弟姉妹	2					2.5	52.5	5.0	2.5			
本人自身と家族の双方	64	1	1	1	2	29	15	3	2			
無回答	6	1				3.7	53.7	27.8	5.6	3.7		
無回答	100.0	16.7				16.7	33.3	33.3				

【第213表】

	問15 通勤手当		
	通勤手当 が支給されて いる	通勤手当 が支給されて いない	無回答
合計	374	29	108
H18年度 全体	100.0	7.8	28.9
H26年度 全体	123	8	24
男性	69.5	5.7	19.5
女性	241	22	81
無回答	10	7	33.6
10歳代	100.0	70.0	30.0
20歳代	42	24	12
30歳代	116	63	42
40歳代	124	54.3	36.2
50歳代	47	23	18
60歳以上	39	29	6
無回答	6	5	15.4
無回答	100.0	83.3	16.7

派遣労働者調査

(上段：実数 下段：%)

【第215表】

	合計	間15 年次有給休暇		わからない	無回答
		ある	ない		
H26年度 全体	374	301	40	30	3
男性	100.0	80.5	10.2	8.0	0.8
女性	100.0	74.8	14.6	9.8	0.8
性別	241	202	21	16	2
別	100.0	83.8	8.7	6.6	0.8
無回答	10	7	1	2	-
10歳代	100.0	70.0	10.0	20.0	-
20歳代	42	33	2	6	1
30歳代	116	98	4	14.3	5.4
40歳代	100.0	84.2	6.0	9.3	1
50歳代	100.0	82.3	13.7	3.2	0.8
60歳以上	47	37	7	3.3	-
無回答	39	27	6	5	1
	100.0	69.2	15.4	12.8	2.6
	6	4	1	1	-
	100.0	66.7	16.7	15.7	-

【第216表】

	合計	間15 年次有給休暇		10～14日	15日以上	無回答
		0日	1～4日			
H26年度 全体	301	1	22	162	92	23
男性	100.0	0.3	7.3	53.8	30.6	7.6
女性	92	1	9	43	35	3
性別	100.0	1.1	9.8	46.7	38.0	3.3
別	100.0	-	5.1	16	27	8
10歳代	100.0	-	5.1	3.3	14	28.6
20歳代	33	-	-	-	-	-
30歳代	100.0	-	6.2	25	5	1
40歳代	100.0	-	12.2	57.1	20.4	10.2
50歳代	102	1	2	51	40	8
60歳以上	37	-	2.0	50.0	39.2	7.8
無回答	100.0	3.7	5.4	43.2	51.4	-
	100.0	4	3.1	44.1	28.6	11.3
	100.0	4	-	25.0	50.0	-
	100.0	-	-	-	-	25.0

【第216表】

	合計	間15 年次有給休暇		10～14日	15日以上	無回答
		0日	1～4日			
H26年度 全体	301	1	22	162	92	23
情報処理システム開発	100.0	0.3	7.3	53.8	30.6	7.6
機械設計	100.0	-	7.7	38.5	53.8	-
放送機器等製作	100.0	-	-	66.7	33.3	-
放送番組等制作	-	-	-	-	-	-
事務用機器操作	69	-	2	29	22	7
通訳、翻訳、速記	100.0	-	3.3	48.3	30.7	11.7
秘書	100.0	-	-	50.0	50.0	-
ファイリング	100.0	-	-	100.0	-	-
調査	100.0	-	-	20.0	80.0	-
財務処理	100.0	-	-	5	2	-
貿易	10	-	1	4	2	3
デモンストレーション	1	-	-	10.0	20.0	30.0
接客	100.0	-	-	-	100.0	-
建築物清掃	100.0	-	100.0	-	-	-
健康設備運転、点検、整備	2	-	-	1	1	-
案内・受付	100.0	-	-	50.0	50.0	-
駐車場管理等	100.0	-	-	85.7	14.3	-
研究開発	5	-	-	2	3	-
事業の異種体制の企画、立案	1	-	-	100.0	-	-
書籍等の制作・編集	100.0	-	-	100.0	-	-
広報デザイン	100.0	-	14.3	42.9	28.6	14.1
インターネット	100.0	-	-	100.0	-	-
アナウンサー	-	-	-	-	-	-
0Aインストラクション	-	-	-	-	-	-
テレマーケティングの営業	12	-	-	6	6	-
セールスエンジニアの営業	5	-	-	50.0	50.0	-
金融商品の営業	100.0	-	-	100.0	-	-
放送番組等の大道具・小道具	-	-	-	-	-	-
水道施設等の設備運転等	-	-	-	-	-	-
一般事務	75	1	4	52	15	3
営業	100.0	1.3	5.3	69.3	20.0	4.0
販売	100.0	-	11.1	44.4	33.3	11.1
制作業	100.0	-	-	14.3	71.4	14.3
介護	100.0	-	7.1	42.9	50.0	-
医療	100.0	-	100.0	-	-	-
物の製造	100.0	-	100.0	-	-	-
その他	23	-	10.0	30.0	40.0	20.0
無回答	100.0	-	4.3	21.7	47.8	24.7
	9	-	11.1	33.3	44.4	11.1
	100.0	-	-	-	-	-

現在従事している業務

派遣労働者調査

(上段：実数 下段：%)

【第218表】

H26年度 全体	間15 年次有給休暇 (取得率)			
	合計	19%以下	20%以上 40%以下	40%以上 80%以下
301	43	39	44	37
100.0	14.3	13.0	14.6	12.3
男性	13	13.0	14.6	12.3
100.0	14.3	13.0	14.6	12.3
女性	30	26.0	20.7	10.9
100.0	10.0	7.4	3.6	3.6
無回答	7	1.0	2.3	1.0
100.0	2.3	0.7	0.7	0.3
10歳代	11.1	11.1	11.1	11.1
100.0	3.7	3.7	3.7	3.7
20歳代	11.1	11.1	11.1	11.1
100.0	3.7	3.7	3.7	3.7
30歳代	11.1	11.1	11.1	11.1
100.0	3.7	3.7	3.7	3.7
40歳代	11.1	11.1	11.1	11.1
100.0	3.7	3.7	3.7	3.7
50歳代	11.1	11.1	11.1	11.1
100.0	3.7	3.7	3.7	3.7
60歳以上	11.1	11.1	11.1	11.1
100.0	3.7	3.7	3.7	3.7
無回答	11.1	11.1	11.1	11.1
100.0	3.7	3.7	3.7	3.7

【第218表】

H26年度 全体	間15 年次有給休暇 (取得率)			
	合計	19%以下	20%以上 40%以下	40%以上 80%以下
301	43	39	44	37
100.0	14.3	13.0	14.6	12.3
男性	13	13.0	14.6	12.3
100.0	14.3	13.0	14.6	12.3
女性	30	26.0	20.7	10.9
100.0	10.0	7.4	3.6	3.6
無回答	7	1.0	2.3	1.0
100.0	2.3	0.7	0.7	0.3
10歳代	11.1	11.1	11.1	11.1
100.0	3.7	3.7	3.7	3.7
20歳代	11.1	11.1	11.1	11.1
100.0	3.7	3.7	3.7	3.7
30歳代	11.1	11.1	11.1	11.1
100.0	3.7	3.7	3.7	3.7
40歳代	11.1	11.1	11.1	11.1
100.0	3.7	3.7	3.7	3.7
50歳代	11.1	11.1	11.1	11.1
100.0	3.7	3.7	3.7	3.7
60歳以上	11.1	11.1	11.1	11.1
100.0	3.7	3.7	3.7	3.7
無回答	11.1	11.1	11.1	11.1
100.0	3.7	3.7	3.7	3.7

【第217表】

H26年度 全体	間15 年次有給休暇 (取得日数)					
	合計	0日	1~4日	5~9日	10~14日	15日以上
301	29	62	87	71	59	40
100.0	7.3	17.3	23.6	19.6	15.3	10.0
男性	13	5	3	1	2	2
100.0	3.3	7.7	7.7	15.4	15.4	2.2
女性	9	1	1	3	2	2
100.0	11.1	11.1	33.3	22.2	22.2	22.2
無回答	7	1	1	1	1	1
100.0	14.3	28.6	42.9	14.3	14.3	14.3
10歳代	11.1	11.1	11.1	11.1	11.1	11.1
100.0	3.7	3.7	3.7	3.7	3.7	3.7
20歳代	11.1	11.1	11.1	11.1	11.1	11.1
100.0	3.7	3.7	3.7	3.7	3.7	3.7
30歳代	11.1	11.1	11.1	11.1	11.1	11.1
100.0	3.7	3.7	3.7	3.7	3.7	3.7
40歳代	11.1	11.1	11.1	11.1	11.1	11.1
100.0	3.7	3.7	3.7	3.7	3.7	3.7
50歳代	11.1	11.1	11.1	11.1	11.1	11.1
100.0	3.7	3.7	3.7	3.7	3.7	3.7
60歳以上	11.1	11.1	11.1	11.1	11.1	11.1
100.0	3.7	3.7	3.7	3.7	3.7	3.7
無回答	11.1	11.1	11.1	11.1	11.1	11.1
100.0	3.7	3.7	3.7	3.7	3.7	3.7

【第217表】

H26年度 全体	間15 年次有給休暇 (取得日数)					
	合計	0日	1~4日	5~9日	10~14日	15日以上
301	22	59	87	71	59	40
100.0	7.3	17.3	23.6	19.6	15.3	10.0
男性	13	5	3	1	2	2
100.0	10.0	23.1	23.1	7.7	15.4	15.4
女性	9	1	1	3	2	2
100.0	4.5	12.9	33.3	25.7	9.4	14.4
無回答	7	1	1	1	1	1
100.0	14.3	28.6	42.9	14.3	14.3	14.3
10歳代	11.1	11.1	11.1	11.1	11.1	11.1
100.0	3.7	3.7	3.7	3.7	3.7	3.7
20歳代	11.1	11.1	11.1	11.1	11.1	11.1
100.0	3.7	3.7	3.7	3.7	3.7	3.7
30歳代	11.1	11.1	11.1	11.1	11.1	11.1
100.0	3.7	3.7	3.7	3.7	3.7	3.7
40歳代	11.1	11.1	11.1	11.1	11.1	11.1
100.0	3.7	3.7	3.7	3.7	3.7	3.7
50歳代	11.1	11.1	11.1	11.1	11.1	11.1
100.0	3.7	3.7	3.7	3.7	3.7	3.7
60歳以上	11.1	11.1	11.1	11.1	11.1	11.1
100.0	3.7	3.7	3.7	3.7	3.7	3.7
無回答	11.1	11.1	11.1	11.1	11.1	11.1
100.0	3.7	3.7	3.7	3.7	3.7	3.7

派遣労働者調査

(上段：実数 下段：%)

【第220表】

126年度 全体	間15 賞金の増減 (時給換算での上下) 上がった金額				
	20円未満	20~30円未満	30~40円未満	40~50円未満	50~100円以上
合計	81	8	10	7	1
100.0	9.9	12.3	8.6	1.2	29.6
男性	23	4	1	6	1
100.0	17.4	4.3	26.1	4.3	34.8
女性	57	6	5	1	5
100.0	14.0	10.5	8.8	1.8	31.6
無回答	1	-	-	-	-
100.0	-	-	-	-	-
10歳代	-	-	-	-	-
20歳代	7	2	-	1	1
100.0	14.3	28.6	14.3	14.3	14.3
30歳代	32	4	1	4	2
100.0	12.5	3.1	12.5	11	2
40歳代	26	2	4	1	6
100.0	7.7	15.4	3.8	23.1	7.7
50歳代	13	1	3	-	5
100.0	7.7	23.1	-	38.5	7.7
60歳以上	1	-	-	-	1
100.0	-	-	-	-	100.0
無回答	100.0	-	-	-	-

【第219表】

126年度 全体	間15 賞金の増減				
	上がった	下がった	変化なし	無回答	無回答
合計	374	81	8	277	8
100.0	21.7	2.1	74.1	2.1	2.1
情報処理システム開発	17	5	-	12	-
100.0	29.4	-	70.6	-	-
機械設計	10	2	1	7	-
100.0	20.0	10.0	70.0	-	-
放送機器等製作	-	-	-	-	-
放送番組等制作	-	-	-	-	-
事務用機器製作	66	19	1	44	1
100.0	29.2	1.5	67.2	1.5	1.5
通訳、翻訳、通記	100.0	-	-	100.0	-
100.0	-	-	100.0	-	-
秘書	2	-	-	2	-
100.0	-	-	100.0	-	-
ファイリング	5	2	-	3	-
100.0	40.0	-	60.0	-	-
調査	1	-	-	1	-
100.0	-	-	100.0	-	-
財務処理	8	4	-	4	-
100.0	50.0	-	50.0	-	-
貿易	10	2	-	8	-
100.0	20.0	-	80.0	-	-
アパレル・ファッション	100.0	-	-	100.0	-
100.0	-	-	100.0	-	-
添乗	1	-	-	1	-
100.0	-	-	100.0	-	-
建築物清掃	1	-	-	1	-
100.0	-	-	100.0	-	-
建築設備運転、点検、整備	2	1	-	1	-
100.0	50.0	-	50.0	-	-
案内・受付	12	3	-	9	-
100.0	25.0	-	75.0	-	-
駐車場管理等	1	-	-	1	-
100.0	-	-	100.0	-	-
研究開発	5	-	-	5	-
100.0	-	-	100.0	-	-
事業の企画・立案、立案	100.0	-	-	100.0	-
100.0	-	-	100.0	-	-
書籍等の制作・編集	1	1	-	1	-
100.0	14.3	14.3	57.1	14.3	-
広告デザイン	2	-	-	2	-
100.0	-	-	100.0	-	-
インターネット・データベース	-	-	-	-	-
100.0	-	-	100.0	-	-
アナウンサー	-	-	-	-	-
100.0	-	-	100.0	-	-
00.インストラクション	-	-	-	-	-
100.0	-	-	100.0	-	-
アパレル・ファッションの営業	12	2	1	10	-
100.0	15.4	7.7	75.9	-	-
セールス・エン지니어の営業、金融商品の営業	5	-	-	5	-
100.0	-	-	100.0	-	-
放送番組等の放送、小道具	-	-	-	-	-
100.0	-	-	100.0	-	-
水産施設等の設備運転等	-	-	-	-	-
100.0	-	-	100.0	-	-
一般事務	83	17	1	63	2
100.0	20.5	1.2	75.9	2.4	-
営業	12	6	1	5	-
100.0	50.0	8.3	41.7	-	-
販売	15	6	-	9	-
100.0	67.0	-	67.0	-	-
軽作業	26	6	-	20	-
100.0	23.1	-	76.9	-	-
介護	1	-	-	1	-
100.0	-	-	100.0	-	-
医療	1	-	-	1	-
100.0	-	-	100.0	-	-
物の製造	15	1	-	14	-
100.0	6.7	-	93.3	-	-
その他	35	6	1	26	2
100.0	17.1	2.9	74.3	5.7	-
無回答	11	2	-	9	-
100.0	18.2	-	81.8	-	-

【第219表】

126年度 全体	間15 賞金の増減				
	上がった	下がった	変化なし	無回答	無回答
合計	374	81	8	277	8
100.0	21.7	2.1	74.1	2.1	2.1
情報処理システム開発	17	5	-	12	-
100.0	18.7	1.6	78.0	1.6	1.6
機械設計	10	2	1	7	-
100.0	23.7	2.5	71.4	2.5	2.5
放送機器等製作	10	1	-	9	-
100.0	10.0	-	90.0	-	-
放送番組等制作	-	-	-	-	-
事務用機器製作	62	1	-	34	1
100.0	16.7	-	81.0	2.1	2.1
通訳、翻訳、通記	100.0	-	-	100.0	-
100.0	-	-	100.0	-	-
秘書	2	2	1	1	-
100.0	27.6	11.2	68.9	2.2	2.2
ファイリング	5	2	-	3	-
100.0	21.0	1.6	75.8	1.6	1.6
調査	1	-	-	1	-
100.0	-	-	100.0	-	-
財務処理	8	4	-	4	-
100.0	26.6	5.1	87.2	5.1	5.1
貿易	6	2	-	4	-
100.0	33.3	-	66.7	-	-

派遣労働者調査

(上段：実数 下段：%)

[第220表]

H26年度 全体	間15 賃金の増減 (時給換算での上下)					H26年度 全体	間15 賃金の増減 (時給換算での上下)				
	50円未満	50円未満	50円未満	50円未満	50円未満		50円未満	50円未満	50円未満	50円未満	50円未満
合計	8	12.5	12.5	12.5	12.5	8	12.5	12.5	12.5	12.5	12.5
男性	1	12.5	12.5	12.5	12.5	1	12.5	12.5	12.5	12.5	12.5
女性	6	16.7	16.7	16.7	16.7	6	16.7	16.7	16.7	16.7	16.7
無回答	-	-	-	-	-	-	-	-	-	-	-
10歳代	-	-	-	-	-	-	-	-	-	-	-
20歳代	-	-	-	-	-	-	-	-	-	-	-
30歳代	2	50.0	50.0	50.0	50.0	2	50.0	50.0	50.0	50.0	
40歳代	2	50.0	50.0	50.0	50.0	2	50.0	50.0	50.0	50.0	
50歳代	2	50.0	50.0	50.0	50.0	2	50.0	50.0	50.0	50.0	
60歳以上	2	50.0	50.0	50.0	50.0	2	50.0	50.0	50.0	50.0	
無回答	-	-	-	-	-	-	-	-	-	-	-

[第220表]

H26年度 全体	間15 賃金の増減 (時給換算での上下)					H26年度 全体	間15 賃金の増減 (時給換算での上下)				
	50円未満	50円未満	50円未満	50円未満	50円未満		50円未満	50円未満	50円未満	50円未満	50円未満
合計	8	12.5	12.5	12.5	12.5	8	12.5	12.5	12.5	12.5	12.5
男性	1	12.5	12.5	12.5	12.5	1	12.5	12.5	12.5	12.5	12.5
女性	6	16.7	16.7	16.7	16.7	6	16.7	16.7	16.7	16.7	16.7
無回答	-	-	-	-	-	-	-	-	-	-	-
10歳代	-	-	-	-	-	-	-	-	-	-	-
20歳代	-	-	-	-	-	-	-	-	-	-	-
30歳代	2	50.0	50.0	50.0	50.0	2	50.0	50.0	50.0	50.0	
40歳代	2	50.0	50.0	50.0	50.0	2	50.0	50.0	50.0	50.0	
50歳代	2	50.0	50.0	50.0	50.0	2	50.0	50.0	50.0	50.0	
60歳以上	2	50.0	50.0	50.0	50.0	2	50.0	50.0	50.0	50.0	
無回答	-	-	-	-	-	-	-	-	-	-	-

[第220表]

H26年度 全体	間15 賃金の増減 (時給換算での上下)					H26年度 全体	間15 賃金の増減 (時給換算での上下)				
	50円未満	50円未満	50円未満	50円未満	50円未満		50円未満	50円未満	50円未満	50円未満	50円未満
合計	81	12.3	8.6	1.2	29.6	7.4	21.0	9.9	17	8	
男性	5	20.0	-	-	80.0	-	-	-	-	-	
女性	2	-	-	-	100.0	-	-	-	-	-	
無回答	-	-	-	-	-	-	-	-	-	-	
10歳代	-	-	-	-	-	-	-	-	-	-	
20歳代	19	15.8	5.3	1.2	25.3	15.8	5.3	1.2	3	3	
30歳代	10	15.8	5.3	1.2	25.3	15.8	5.3	1.2	15.8	15.8	
40歳代	2	-	-	-	-	-	-	-	-	-	
50歳代	2	-	-	-	-	-	-	-	-	-	
60歳以上	2	-	-	-	-	-	-	-	-	-	
無回答	-	-	-	-	-	-	-	-	-	-	

派遣労働者調査

(上段：実数 下段：%)

【第221表】

現在従事している業務	間15 上がった時給 平均額 (1時間当たり)		間15 下がった時給 平均額 (1時間当たり)		合計	H18年度 全体	H19年度 全体	合計	ある	間15 賃身・一時金	
	平均額	平均額	平均額	平均額						ある	交際され ない
情報処理システム開発	73	65.6	8	151.0	79	115	554	115	43	57	1
機械設計	5	166.4	-	-	5	16.0	29.9	16.0	6.0	6.0	1
電気設計	2	50.0	1	240.0	374	31	324	31	17	17	2
放送機器等製作	-	-	-	-	100.0	8.3	86.6	100.0	4.5	4.5	0.5
放送番組等制作	-	-	-	-	123	13	102	123	8	8	-
事務用機器操作	16	45.3	1	10.0	100.0	10.6	82.9	100.0	6.5	6.5	2
通訳、翻訳、速記	-	-	-	-	241	16	214	241	9	9	2
秘書	-	-	-	-	100.0	6.6	88.8	100.0	3.7	3.7	0.8
ファイリング	2	15.0	-	-	10	2	8	10	8	-	-
調査	4	75.0	-	-	100.0	20.0	80.0	100.0	-	-	-
財務処理	2	35.0	-	-	42	-	-	42	-	-	-
貿易	-	-	-	-	100.0	4.3	76.6	100.0	16.7	16.7	1
アモニストレーション	-	-	-	-	100.0	10.3	84.5	100.0	5.9	5.9	-
派楽	1	50.0	-	-	124	7	113	124	5	5	1
建築物清掃	-	-	-	-	100.0	5.6	91.1	100.0	2.4	2.4	0.8
建設設備運転、点検、整備	-	-	-	-	47	4	42	47	1	1	-
案内・受付	3	50.0	-	-	100.0	8.5	89.4	100.0	2.1	2.1	-
駐車場管理等	-	-	-	-	39	5	34	39	5	5	-
研究開発	-	-	1	40.0	100.0	12.8	87.2	100.0	5	5	-
事務の実務体制の企画、立案	-	-	-	-	6	1	5	6	1	1	-
講習等の制作・編集	1	60.0	-	-	100.0	16.7	83.3	100.0	3.3	3.3	-
広告デザイン	-	-	-	-	7	-	-	7	-	-	-
インテリアコーディネータ	-	-	-	-	100.0	-	-	100.0	-	-	-
アパウンカー	-	-	-	-	100.0	-	-	100.0	-	-	-
O.A.インストラクション	-	-	-	-	7	-	-	7	-	-	-
テレマーケティングの営業	2	110.0	1	20.0	100.0	-	-	100.0	-	-	-
セールスエンジニアの営業、金融商品の営業	-	-	-	-	13	1	10	13	2	2	-
放送番組等の大道具・小道具	-	-	-	-	5	-	-	5	-	-	-
水道施設等の設備運転等	-	-	-	-	100.0	7.7	76.9	100.0	15.4	15.4	-
一般事務	16	63.4	1	50.0	83	5	74	83	3	3	1
営業	3	26.7	1	500.0	100.0	6.0	89.2	100.0	3.6	3.6	1.2
販売	1	50.0	-	-	100.0	25.0	75.0	100.0	9	9	-
軽作業	6	86.7	-	-	100.0	-	-	100.0	-	-	-
介護	-	-	-	-	26	1	24	26	13.3	13.3	-
医療	-	-	-	-	100.0	3.8	92.3	100.0	3.8	3.8	-
物の製造	1	30.0	-	-	100.0	-	-	100.0	-	-	-
その他	6	75.0	1	200.0	100.0	6.7	80.0	100.0	12	12	2
無回答	2	55.0	-	-	35	5	28	35	1	1	1
					100.0	14.3	80.0	100.0	4.3	4.3	2.9
					100.0	9.1	72.7	100.0	18.2	18.2	-

【第221表】

現在従事している業務	間15 上がった時給 平均額 (1時間当たり)		間15 下がった時給 平均額 (1時間当たり)		合計	H18年度 全体	H19年度 全体	合計	ある	間15 賃身・一時金	
	平均額	平均額	平均額	平均額						ある	交際され ない
情報処理システム開発	73	65.6	8	151.0	79	115	554	115	43	57	1
機械設計	5	166.4	-	-	5	16.0	29.9	16.0	6.0	6.0	1
電気設計	2	50.0	1	240.0	374	31	324	31	17	17	2
放送機器等製作	-	-	-	-	100.0	8.3	86.6	100.0	4.5	4.5	0.5
放送番組等制作	-	-	-	-	123	13	102	123	8	8	-
事務用機器操作	16	45.3	1	10.0	100.0	10.6	82.9	100.0	6.5	6.5	2
通訳、翻訳、速記	-	-	-	-	241	16	214	241	9	9	2
秘書	-	-	-	-	100.0	6.6	88.8	100.0	3.7	3.7	0.8
ファイリング	2	15.0	-	-	10	2	8	10	8	-	-
調査	4	75.0	-	-	100.0	20.0	80.0	100.0	-	-	-
財務処理	2	35.0	-	-	42	-	-	42	-	-	-
貿易	-	-	-	-	100.0	4.3	76.6	100.0	16.7	16.7	1
アモニストレーション	-	-	-	-	100.0	10.3	84.5	100.0	5.9	5.9	-
派楽	1	50.0	-	-	124	7	113	124	5	5	1
建築物清掃	-	-	-	-	100.0	5.6	91.1	100.0	2.4	2.4	0.8
建設設備運転、点検、整備	-	-	-	-	47	4	42	47	1	1	-
案内・受付	3	50.0	-	-	100.0	8.5	89.4	100.0	2.1	2.1	-
駐車場管理等	-	-	-	-	39	5	34	39	5	5	-
研究開発	-	-	1	40.0	100.0	12.8	87.2	100.0	5	5	-
事務の実務体制の企画、立案	-	-	-	-	6	1	5	6	1	1	-
講習等の制作・編集	1	60.0	-	-	100.0	16.7	83.3	100.0	3.3	3.3	-
広告デザイン	-	-	-	-	7	-	-	7	-	-	-
インテリアコーディネータ	-	-	-	-	100.0	-	-	100.0	-	-	-
アパウンカー	-	-	-	-	100.0	-	-	100.0	-	-	-
O.A.インストラクション	-	-	-	-	7	-	-	7	-	-	-
テレマーケティングの営業	2	110.0	1	20.0	100.0	-	-	100.0	-	-	-
セールスエンジニアの営業、金融商品の営業	-	-	-	-	13	1	10	13	2	2	-
放送番組等の大道具・小道具	-	-	-	-	5	-	-	5	-	-	-
水道施設等の設備運転等	-	-	-	-	100.0	7.7	76.9	100.0	15.4	15.4	-
一般事務	16	63.4	1	50.0	83	5	74	83	3	3	1
営業	3	26.7	1	500.0	100.0	6.0	89.2	100.0	3.6	3.6	1.2
販売	1	50.0	-	-	100.0	25.0	75.0	100.0	9	9	-
軽作業	6	86.7	-	-	100.0	-	-	100.0	-	-	-
介護	-	-	-	-	26	1	24	26	13.3	13.3	-
医療	-	-	-	-	100.0	3.8	92.3	100.0	3.8	3.8	-
物の製造	1	30.0	-	-	100.0	-	-	100.0	-	-	-
その他	6	75.0	1	200.0	100.0	6.7	80.0	100.0	12	12	2
無回答	2	55.0	-	-	35	5	28	35	1	1	1
					100.0	14.3	80.0	100.0	4.3	4.3	2.9
					100.0	9.1	72.7	100.0	18.2	18.2	-

派遣労働者調査

(上段：実数 下段：%)

[第225表]

	合計	派遣会社(単名)に加入している		国民年金(単名)に加入している		第2号被保険者(加入していない)		加入していない		無回答
		実数	%	実数	%	実数	%	実数	%	
H18年度全体	720	588	81.7	72	10.0	31	4.3	47	6.5	12
H19年度全体	374	298	79.7	36	9.6	16	4.3	30	8.0	6
性別										
男性	123	84	68.3	17	13.8	17	13.8	19	15.5	3
女性	100.0	66.3	66.3	13.8	13.8	15	15.0	16.3	16.3	2.3
別無回答	10	80.9	80.9	7.0	70.0	1	10.0	10.0	100.0	100.0
10歳代	—	—	—	—	—	—	—	—	—	—
20歳代	42	32	76.2	5	11.9	2.4	5.7	13.3	31.4	74.8
30歳代	116	97	83.6	10	8.6	6	5.2	6	5.2	5.2
40歳代	124	103	83.1	5	4.0	7	5.6	6	4.8	4.8
50歳代	100.0	85.0	85.0	5.0	5.0	4.3	4.3	4.3	4.3	4.3
60歳以上	39	35	89.7	1	2.6	—	—	—	—	—
無回答	6	6	100.0	—	—	—	—	—	—	—
本人自身	184	144	78.2	16	8.7	—	—	—	—	—
配偶者	88	62	70.5	6	6.8	—	—	—	—	—
子	—	—	—	—	—	—	—	—	—	—
親	40	32	80.0	2	5.0	—	—	—	—	—
兄弟姉妹	2	2	100.0	—	—	—	—	—	—	—
本人自身と家族の双方	54	42	77.8	7	12.9	—	—	—	—	—
無回答	6	6	100.0	—	—	—	—	—	—	—

[第224表]

	合計	派遣会社(単名)に加入している		国民健康保険(加入している)		加入していない		加入していない		無回答
		実数	%	実数	%	実数	%	実数	%	
H18年度全体	720	642	89.2	32	4.4	29	4.0	14	1.9	5
H19年度全体	374	272	72.7	16	4.3	45	12.0	9	2.4	3
性別										
男性	123	85	69.1	9	7.3	26	21.1	3	2.4	—
女性	100.0	69.1	69.1	7.3	7.3	15	15.0	6.4	6.4	6.4
別無回答	10	75.5	75.5	7.5	75.0	6.2	62.0	2	20.0	20.0
10歳代	—	—	—	—	—	—	—	—	—	—
20歳代	42	32	76.2	2.4	5.7	1	2.4	1	2.4	5.7
30歳代	116	92	79.3	8	6.9	7	6.1	8	6.9	6.1
40歳代	124	92	74.2	14	11.3	5	4.0	10	8.1	8.1
50歳代	100.0	74.2	74.2	11.3	11.3	4	4.0	7	7.0	7.0
60歳以上	39	22	56.4	6.4	16.4	4.3	11.0	11.0	28.0	71.9
無回答	6	6	100.0	—	—	—	—	—	—	—
本人自身	184	138	75.0	13	7.1	—	—	—	—	—
配偶者	88	61	69.3	3	3.4	15	17.0	6	6.8	7.7
子	—	—	—	—	—	—	—	—	—	—
親	40	31	77.5	4	10.0	—	—	—	—	—
兄弟姉妹	2	2	100.0	—	—	—	—	—	—	—
本人自身と家族の双方	54	40	74.1	5	9.3	—	—	—	—	—
無回答	6	6	100.0	—	—	—	—	—	—	—

[第223表]

	合計	加入している		加入していない		加入していない		無回答
		実数	%	実数	%	実数	%	
H18年度全体	720	627	87.1	88	12.2	—	—	5
H19年度全体	374	325	87.1	43	11.5	—	—	6
性別								
男性	123	103	83.7	19	15.4	—	—	1
女性	100.0	83.7	83.7	15.4	15.4	—	—	0.8
別無回答	10	89.2	89.2	9.2	91.8	—	—	1.7
10歳代	—	—	—	—	—	—	—	—
20歳代	42	35	83.3	5	11.9	—	—	2
30歳代	116	105	90.5	9	7.7	—	—	4.8
40歳代	124	118	95.2	4	3.2	—	—	1.7
50歳代	100.0	96.2	96.2	4.0	4.0	—	—	0.8
60歳以上	39	24	61.5	17	43.6	—	—	1
無回答	6	6	100.0	—	—	—	—	—
本人自身	184	162	88.0	19	10.3	—	—	3
配偶者	88	73	83.0	14	15.9	—	—	1.6
子	—	—	—	—	—	—	—	—
親	40	36	90.0	3	7.5	—	—	2.5
兄弟姉妹	2	2	100.0	—	—	—	—	—
本人自身と家族の双方	54	48	88.9	5	9.3	—	—	1.9
無回答	6	6	100.0	—	—	—	—	—

[第222表]

	合計	受けることができる		受けることができない		受けることができない		無回答
		実数	%	実数	%	実数	%	
H18年度全体	720	607	84.3	101	14.0	—	—	12
H19年度全体	374	325	87.1	43	11.5	—	—	6
性別								
男性	123	107	87.0	16	13.0	—	—	—
女性	100.0	87.0	87.0	13.0	13.0	—	—	—
別無回答	10	87.0	87.0	13.0	13.0	—	—	1.7
10歳代	—	—	—	—	—	—	—	—
20歳代	42	36	85.7	5	11.9	—	—	2.4
30歳代	116	108	93.1	5	4.3	—	—	—
40歳代	124	105	84.7	17	13.7	—	—	—
50歳代	100.0	84.7	84.7	13.7	13.7	—	—	—
60歳以上	39	30	76.9	9	23.1	—	—	—
無回答	6	6	100.0	—	—	—	—	—
本人自身	184	162	88.0	21	11.4	—	—	—
配偶者	88	72	81.8	11	12.5	—	—	—
子	—	—	—	—	—	—	—	—
親	40	36	90.0	4	10.0	—	—	—
兄弟姉妹	2	2	100.0	—	—	—	—	—
本人自身と家族の双方	54	48	88.9	6	11.1	—	—	—
無回答	6	6	100.0	—	—	—	—	—

派遣労働者調査

(上段：実数 下段：%)

【第229表】

項目	間16 面接後の不採用	
	ある	ない
合計	249	66
H26年度 全体	100.0	26.5
男性	73	13
女性	168	50
無回答	100.0	28.3
10歳代	100.0	37.5
20歳代	22	3
30歳代	100.0	13.8
40歳代	183	26
50歳代	100.0	6.7
60歳以上	26	3
無回答	100.0	11.5
合計	100.0	25.0

【第228表】

項目	間16 面接の実施経緯	
	自ら希望し応募したか 応募された	その他 誘われて
合計	249	9
H26年度 全体	100.0	3.6
男性	73	3
女性	168	6
無回答	100.0	1.8
10歳代	100.0	25.0
20歳代	22	5
30歳代	100.0	22.7
40歳代	183	15
50歳代	100.0	4.5
60歳以上	26	3
無回答	100.0	11.5
合計	100.0	7.5

【第227表】

項目	間16 派遣先での事前面接	
	ある	ない
合計	720	220
H26年度 全体	100.0	30.3
男性	374	123
女性	123	50
無回答	100.0	40.7
10歳代	100.0	69.2
20歳代	100.0	20.0
30歳代	42	19
40歳代	100.0	45.3
50歳代	100.0	2.4
60歳以上	47	17
無回答	100.0	38.2
合計	100.0	33.3

【第226表】

項目	間15 36協定	
	知っている	知らない
合計	720	609
H26年度 全体	100.0	84.6
男性	374	215
女性	123	61
無回答	100.0	64.7
10歳代	100.0	70.6
20歳代	42	35
30歳代	100.0	53.3
40歳代	100.0	50.0
50歳代	47	17
60歳以上	100.0	20.0
無回答	100.0	27.7
合計	100.0	83.3

【第226表】

項目	間15 36協定	
	知っている	知らない
合計	720	609
H26年度 全体	100.0	84.6
男性	374	215
女性	123	61
無回答	100.0	64.7
10歳代	100.0	70.6
20歳代	42	35
30歳代	100.0	53.3
40歳代	100.0	50.0
50歳代	47	17
60歳以上	100.0	20.0
無回答	100.0	27.7
合計	100.0	83.3

【第231表】

項目	間16 事前面接の良否	
	良い	よくない
合計	374	322
H26年度 全体	100.0	86.1
男性	123	100
女性	100.0	31.3
無回答	100.0	84.5
10歳代	100.0	90.0
20歳代	42	35
30歳代	100.0	83.3
40歳代	124	106
50歳代	47	42
60歳以上	100.0	39.5
無回答	100.0	89.7
合計	100.0	83.3

【第230表】

項目	間16 事前面接の良否	
	良い	よくない
合計	374	322
H26年度 全体	100.0	86.1
男性	123	100
女性	100.0	31.3
無回答	100.0	84.5
10歳代	100.0	90.0
20歳代	42	35
30歳代	100.0	83.3
40歳代	124	106
50歳代	47	42
60歳以上	100.0	39.5
無回答	100.0	89.7
合計	100.0	83.3

派遣労働者調査

(上段：実数 下段：%)

【第234表】

	合計	間17 更新の打ち切り回数		
		1回	2回	3回以上
H26年度 全体	61 100.0	21 34.4	5 8.2	35 57.4
情報処理システム開発	2	2	1	1
機械設計	1	1	-	0
放送機器等製作	1	1	-	0
放送番組等制作	-	-	-	-
事務用機器操作	8	4	-	4
通訳・翻訳・通記	-	-	-	-
秘書	-	-	-	-
ファイリング	2	-	-	2
調査	1	-	-	1
貿易	1	-	-	1
アモンストレーション	1	-	-	1
営業	1	-	-	1
建築物清掃	-	-	-	-
建設設備運転、点検、整備	-	-	-	-
案内・受付	1	-	-	1
駐車場管理等	1	1	-	0
研究開発	1	-	-	1
事務の支援体制の企画、立案	-	-	-	-
書籍等の制作・編集	2	-	-	2
広告デザイン	1	-	-	1
インテリアコーディネータ	-	-	-	-
アナウンサー	-	-	-	-
00インストラクション	-	-	-	-
アレーニアプログラムの営業	3	-	-	3
金融商品の営業	1	-	-	1
放送番組等の大道具・小道具	-	-	-	-
水道施設等の設備運転等	1	-	-	1
水道施設等の設備運転等	-	-	-	-
一般事務	13 100.0	7 53.8	-	6 46.2
販売	-	-	-	-
製作業	2	2	-	0
介護	1	-	-	1
医療	-	-	-	-
物の製造	3	1	-	2
その他	10 100.0	5 50.0	1 10.0	4 40.0
無回答	2 100.0	-	-	2 100.0

【第233表】

	合計	間17 更新の打ち切り回数		
		1回	2回	3回以上
H26年度 全体	61 100.0	21 34.4	5 8.2	35 57.4
男性	22	5	3	14
女性	39	14	2	23
無回答	3	2	1	0
10歳代	-	-	-	-
20歳代	4	2	-	2
30歳代	1	1	-	0
40歳代	26	16	9	5
50歳代	8	2	7	3
60歳以上	10	4	1	5
無回答	2	1	1	0
本人自身	29	6	3	16
配偶者	13	5	1	7
子	10	5	2	3
親	6	3	-	3
兄弟姉妹	1	1	-	0
本人自身と家族の双方	11	5	1	5
無回答	1	1	-	0
専門的な技術や資格が活かせるか	14	5	1	8
資金が足りないから	10	5	1	4
自分の都合(結婚日・育児等)に合わせられないから	37	2	2	33
家族の事情(育児・介護・習いごと)に合わせていけないから	20	3	3	14
自分自身と家族の双方に合わせられないから	5	1	4	0
等)に合わせていけないから	20	2	1	17
収入が足りないから	5	4	-	1
収入に届いていないから	5	4	-	1
正社員としての適当な仕事がないから	23	5	3	15
パートタイムの仕事がないから	8	4	-	4
パートタイムの仕事がないから	5	4	-	1
その他	3	3	-	0
無回答	3	-	-	3
無回答	1	1	-	0

【第232表】

	合計	間17 更新の打ち切りの有無	
		ある	ない
H26年度 全体	374 100.0	61 16.3	313 83.7
情報処理システム開発	17	2	15
機械設計	10	1	9
放送機器等製作	-	-	-
放送番組等制作	-	-	-
事務用機器操作	65	8	57
通訳・翻訳・通記	10	1	9
秘書	10	1	9
ファイリング	1	-	1
調査	1	-	1
貿易	1	-	1
アモンストレーション	1	-	1
営業	1	-	1
建築物清掃	1	-	1
建設設備運転、点検、整備	2	-	2
案内・受付	12	1	11
駐車場管理等	1	1	0
研究開発	5	0	5
事務の支援体制の企画、立案	10	1	9
書籍等の制作・編集	7	2	5
広告デザイン	2	2	0
インテリアコーディネータ	-	-	-
アナウンサー	-	-	-
00インストラクション	-	-	-
アレーニアプログラムの営業	13	3	10
金融商品の営業	5	2	3
放送番組等の大道具・小道具	10	0	10
水道施設等の設備運転等	-	-	-
水道施設等の設備運転等	-	-	-
一般事務	83	13	70
販売	12	1	11
製作業	15	2	13
介護	10	1	9
医療	4	0	4
物の製造	35	10	25
その他	11	2	9
無回答	18	2	16

【第231表】

	合計	間17 更新の打ち切りの有無	
		ある	ない
H26年度 全体	374 100.0	61 16.3	313 83.7
男性	123	22	101
女性	241	36	205
無回答	10	3	7
10歳代	-	-	-
20歳代	42	4	38
30歳代	116	11	105
40歳代	124	26	98
50歳代	47	8	39
60歳以上	10	0	10
無回答	6	6	0
本人自身	184	29	155
配偶者	88	13	75
子	10	4	6
親	40	6	34
兄弟姉妹	2	1	1
本人自身と家族の双方	54	1	53
無回答	6	1	5

【第230表】

	合計	間17 更新の打ち切りの有無	
		ある	ない
H26年度 全体	374 100.0	61 16.3	313 83.7
男性	123	22	101
女性	241	36	205
無回答	10	3	7
10歳代	-	-	-
20歳代	42	4	38
30歳代	116	11	105
40歳代	124	26	98
50歳代	47	8	39
60歳以上	10	0	10
無回答	6	6	0
本人自身	184	29	155
配偶者	88	13	75
子	10	4	6
親	40	6	34
兄弟姉妹	2	1	1
本人自身と家族の双方	54	1	53
無回答	6	1	5

派遣労働者調査

(上段：実数 下段：%)

【第235表】

H26年度 全体	理由														
	派遣先 追加した	有明 クリ型 業務 だった	従前雇 用・合 理・林業 の代替 だった	技術等 が派遣 先希望 に合 わなかった	業務継 続が なかった	派遣先 の都合 で派遣 先が なかった	派遣先 の都合 で派遣 先が なかった	派遣先 の都合 で派遣 先が なかった	派遣先 の都合 で派遣 先が なかった	派遣先 の都合 で派遣 先が なかった	派遣先 の都合 で派遣 先が なかった	派遣先 の都合 で派遣 先が なかった	派遣先 の都合 で派遣 先が なかった	派遣先 の都合 で派遣 先が なかった	派遣先 の都合 で派遣 先が なかった
合計	61	16	2	3	2	3	2	4	4	4	1	1	1	4	24
100.0	26.2	3.3	4.9	3.3	3.3	6.2	6.6	6.6	6.6	6.6	1.6	1.6	1.6	6.6	89.3
男性	22	6	-	1	-	6	1	1	1	1	1	1	1	2	10
100.0	27.3	-	-	4.5	-	27.3	4.5	4.5	4.5	4.5	4.5	4.5	4.5	9.1	45.5
女性	36	9	1	3	1	5	3	4	4	4	2	2	2	13	13
100.0	25.0	2.8	3.3	2.8	1.1	13.9	8.3	11.1	11.1	11.1	6.3	6.3	6.3	26.1	26.1
無回答	100.0	33.3	33.3	-	-	-	-	-	-	-	-	-	-	-	33.3
10歳代	-	-	-	-	-	-	-	-	-	-	-	-	-	-	-
20歳代	4	1	-	-	-	-	-	-	-	-	-	-	-	-	3
100.0	25.0	-	-	-	-	-	-	-	-	-	-	-	-	75.0	
30歳代	11	3	-	-	-	2	3	3	1	1	-	-	-	-	4
100.0	27.3	-	-	-	-	18.2	27.3	9.1	3.6	3.6	-	-	-	-	36.4
40歳代	26	7	1	2	1	8	3	3	1	1	1	1	2	7	26.9
100.0	26.9	3.8	7.7	3.8	1.1	30.8	3.8	11.5	3.8	3.8	3.8	7.7	7.7	26.9	
50歳代	8	3	1	-	-	1	-	-	-	-	-	-	-	-	3
100.0	37.5	12.5	-	-	-	12.5	-	-	-	-	-	-	-	-	37.5
60歳以上	0	0	-	-	-	-	-	-	-	-	-	-	-	-	0
100.0	0.0	0.0	0.0	0.0	0.0	0.0	0.0	0.0	0.0	0.0	0.0	0.0	0.0	0.0	
無回答	100.0	50.0	-	-	-	-	-	-	-	-	-	-	-	-	50.0
100.0	50.0	-	-	-	-	-	-	-	-	-	-	-	-	-	
本人自身	29	8	1	1	-	6	2	1	1	1	1	1	1	1	13
100.0	27.6	3.4	3.4	-	-	20.7	6.9	3.4	3.4	3.4	3.4	3.4	3.4	44.8	
配偶者	13	3	1	1	1	2	1	1	1	1	1	1	1	1	5
100.0	23.1	7.7	7.7	7.7	7.7	15.4	7.7	7.7	7.7	7.7	7.7	7.7	7.7	38.5	
子	-	-	-	-	-	-	-	-	-	-	-	-	-	-	-
親	6	2	-	-	-	-	-	-	-	-	-	-	-	-	2
100.0	33.3	-	-	-	-	-	-	-	-	-	-	-	-	-	
兄弟姉妹	1	1	-	-	-	-	-	-	-	-	-	-	-	-	1
100.0	100.0	-	-	-	-	-	-	-	-	-	-	-	-	-	
本人自身と家族の双方	100.0	18.2	-	-	1	27.3	9.1	9.1	1	1	1	1	1	1	27.3
100.0	18.2	-	-	-	-	-	-	-	-	-	-	-	-	-	
無回答	100.0	-	-	-	-	-	-	-	-	-	-	-	-	-	
100.0	-	-	-	-	-	-	-	-	-	-	-	-	-	-	
専門的な技術や業務が活かせるから	14	2	1	1	-	1	1	1	1	1	1	1	1	3	6
100.0	14.3	7.1	7.1	-	-	7.1	7.1	7.1	7.1	7.1	7.1	7.1	7.1	21.4	
賃金水準が高いから	8	1	2	1	-	1	1	1	1	1	1	1	1	1	3
100.0	8.0	2.5	5.0	2.5	-	2.5	2.5	2.5	2.5	2.5	2.5	2.5	2.5	7.5	
自分の場合(勤務日・時間等)に おなじみ慣れたから	20	6	1	1	-	3	3	3	3	3	3	3	3	8	8
100.0	32.8	10.0	1.6	1.6	-	4.7	4.7	4.7	4.7	4.7	4.7	4.7	4.7	12.5	
自分の場合(勤務日・時間等)に おなじみ慣れたから	5	2	-	-	-	1	-	-	-	-	-	-	-	-	2
100.0	40.0	20.0	-	-	-	20.0	-	-	-	-	-	-	-	-	
自分の場合(勤務日・時間等)に おなじみ慣れたから	100.0	20.0	-	-	-	40.0	-	-	-	-	-	-	-	-	
100.0	20.0	-	-	-	-	40.0	-	-	-	-	-	-	-	-	
知人に勧められたから	100.0	20.0	-	-	1	-	-	-	-	-	-	-	-	-	
100.0	20.0	-	-	-	-	-	-	-	-	-	-	-	-	-	
正社員としての派遣先の仕事が なかったから	23	8	1	1	-	7	1	1	1	1	1	1	1	2	7
100.0	34.8	4.3	4.3	-	-	30.4	4.3	4.3	4.3	4.3	4.3	4.3	4.3	8.7	
様々な職種、職種で経験を積むこ とができるから	8	1	-	-	1	2	2	2	2	2	2	2	2	4	
100.0	12.5	-	-	-	12.5	25.0	25.0	25.0	25.0	25.0	25.0	25.0	25.0	50.0	
業務量や責任が少なくて済むから	3	1	-	-	-	-	-	-	-	-	-	-	-	-	1
100.0	33.3	-	-	-	-	-	-	-	-	-	-	-	-	-	
その他	3	-	-	-	-	-	-	-	-	-	-	-	-	-	2
100.0	100.0	-	-	-	-	-	-	-	-	-	-	-	-	-	
無回答	100.0	1	-	-	-	-	-	-	-	-	-	-	-	-	
100.0	1	-	-	-	-	-	-	-	-	-	-	-	-	-	

【第236表】

H26年度 全体	間18 労働者からの契約解除		
	ある	ない	無回答
合計	374	33	334
100.0	8.8	89.3	1.9
男性	123	10	111
100.0	8.1	90.2	1.6
女性	241	21	215
100.0	8.7	89.2	2.1
無回答	10	2	8
100.0	20.0	80.0	-
10歳代	-	-	-
20歳代	42	5	37
100.0	11.9	88.1	-
30歳代	116	12	103
100.0	10.3	89.8	0.9
40歳代	124	9	114
100.0	7.3	91.9	0.8
50歳代	47	3	41
100.0	6.4	87.2	6.4
60歳以上	39	2	35
100.0	5.1	89.7	5.1
無回答	6	2	4
100.0	33.3	66.7	-
本人自身	184	14	166
100.0	7.6	92.4	2.2
配偶者	88	6	82
100.0	6.8	93.2	-
子	-	-	-
親	40	7	33
100.0	17.5	82.5	-
兄弟姉妹	2	-	2
100.0	-	-	-
本人自身と家族の双方	54	4	47
100.0	7.4	87.0	5.6
無回答	6	2	4
100.0	33.3	66.7	-

【第237表】

H26年度 全体	間18 労働者からの契約解除回数		
	1回	2回	3回以上
合計	33	25	7
100.0	75.8	15.2	6.1
男性	10	7	2
100.0	70.0	20.0	10.0
女性	21	18	5
100.0	85.7	9.5	-
無回答	2	-	1
100.0	-	50.0	50.0
10歳代	-	-	-
20歳代	5	3	2
100.0	60.0	40.0	-
30歳代	12	11	-
100.0	91.7	-	8.3
40歳代	9	7	1
100.0	77.8	11.1	-
50歳代	3	2	1
100.0	66.7	33.3	-
60歳以上	2	2	-
100.0	100.0	-	-
無回答	2	-	1
100.0	-	50.0	50.0
本人自身	14	11	2
100.0	78.6	14.3	7.1
配偶者	10	6	-
100.0	100.0	-	-
子	-	-	-
親	7	5	2
100.0	71.4	28.6	-
兄弟姉妹	-	-	-
100.0	-	-	-
本人自身と家族の双方	4	3	3
100.0	75.0	25.0	-
無回答	2	2	4
100.0	50.0	50.0	-

派遣労働者調査

(上段：実数 下段：%)

【第238表】

	合計	自分側		相手側		両方側		両者とも		その他	
		派遣先 との相違	派遣先 との相違	派遣先 との相違	派遣先 との相違	派遣先 との相違	派遣先 との相違	派遣先 との相違	派遣先 との相違	派遣先 との相違	派遣先 との相違
18年度 全体	33	16	6	9	8	3	5				
男性	100.0	48.5	18.2	27.3	24.2	9.1	15.2				
女性	100.0	50.0	30.0	30.0	20.0	20.0	20.0				
無回答	100.0	52.4	14.3	19.0	4.8	14.3					
10歳代	100.0	100.0	100.0								
20歳代	5	4									
30歳代	100.0	80.0									
40歳代	100.0	66.7	15.7	25.0	16.7	8.3	8.3				
50歳代	100.0	33.3	22.2	22.2	33.3	11.1	22.2				
60歳以上	100.0	50.0	50.0								
無回答	2	1	1								
本人自身	100.0	8	3	3	2	2	3				
配偶者	100.0	57.1	21.4	21.4	14.3	14.3	21.4				
子	100.0	33.3	15.7	15.7	15.7	15.7					
親	100.0	57.1	14.3	28.6	28.6						
兄弟姉妹	100.0	50.0									
本人自身と家族の双方	100.0	50.0									
無回答	2										

【第239表】

	合計	打切りの有無		無回答
		ある	ない	
18年度 全体	374	36	328	10
男性	100.0	9.6	87.7	2.7
女性	100.0	10	81	9
無回答	100.0	24	210	7
10歳代	100.0	10.0	87.1	2.9
20歳代	100.0	20.0	70.0	10.0
30歳代	42	2	39	1
40歳代	100.0	4.8	92.9	2.4
50歳代	100.0	5.9	91.4	1.7
60歳以上	124	17	107	3
無回答	47	4	40	3
本人自身	100.0	8.5	85.1	6.4
配偶者	100.0	10.3	79.1	10.3
子	100.0	16.7	83.3	
親	100.0	7.6	90.2	2.2
兄弟姉妹	100.0	11.4	88.6	
本人自身と家族の双方	100.0	14.8	75.9	9.3
無回答	6	1	5	

【第240表】

	合計	18年度 仕事の更替、打切りの回数			無回答
		1回	2回	3回以上	
18年度 全体	36	22	3	4	7
男性	100.0	61.1	8.3	11.1	19.4
女性	100.0	50.0	20.0	10.0	20.0
無回答	100.0	66.7	4.2	5.3	20.8
10歳代	2	1	1		
20歳代	100.0	50.0			
30歳代	2	2			
40歳代	100.0	100.0			
50歳代	8	5			3
60歳以上	17	11	2	1	3
無回答	100.0	64.7	11.8	5.9	17.6
本人自身	4	3	1		
配偶者	100.0	75.0	25.0		
子	100.0	95.0			5.0
親	100.0	100.0			
兄弟姉妹	100.0	100.0			
本人自身と家族の双方	14	9	1	1	3
無回答	100.0	64.3	7.1	7.1	21.4
10歳代	10	5	1	1	3
20歳代	100.0	50.0	10.0	10.0	30.0
30歳代	3	3			
40歳代	100.0	100.0			
50歳代	8	5	1	1	1
60歳以上	100.0	62.5	12.5	12.5	12.5
無回答	1				100.0

【第241表】

	合計	派遣先の変更理由		派遣先の変更理由		派遣先の変更理由		派遣先の変更理由		派遣先の変更理由	
		異なる	異なる	異なる	異なる	異なる	異なる	異なる	異なる	異なる	異なる
18年度 全体	36	4	5	20	6	3	1	2	4	2	
男性	100.0	11.1	13.9	56.6	16.7	8.3	2.8	5.6	11.1	5.6	
女性	100.0	10.0		50.0	10.0		10.0		10.0	20.0	
無回答	100.0	8.3	16.7	49.5	16.7	12.5		8.3	12.5		
10歳代	2	1		50.0							
20歳代	2										
30歳代	100.0			50.0	1				50.0		
40歳代	8	2		5	3	1					
50歳代	17			69.5	37.5	12.5					
60歳以上	100.0			23.5	70.4	11.8		1	2		
無回答	100.0	25.0		25.0	1			25.0	25.0	25.0	
本人自身	100.0	100.0		100.0							
配偶者	100.0	14.3		35.7	14.3	7.1		14.3	14.3	7.1	
子	100.0	10.0		20.0	10.0	10.0			10.0	10.0	
親	100.0										
兄弟姉妹	100.0										
本人自身と家族の双方	100.0			66.7	33.3					33.3	
無回答	100.0										

派遣労働者調査

(上段：実数 下段：%)

[第242表]

	間20 苦情の申し出		無回答
	ある	申し出たが しなかつた	
合計	720	185	526
H18年度 全体	100.0	25.7	73.1
H26年度 全体	374	71	239
100.0	19.0	19.3	60.6
男性	100.0	14.6	74.0
女性	241	51	183
100.0	21.2	14.5	63.5
無回答	10	2	5
100.0	20.0	50.0	10.0
10歳代	-	-	-
20歳代	42	6	31
100.0	14.3	11.9	73.8
30歳代	116	24	78
100.0	20.7	12.1	67.2
40歳代	124	28	79
100.0	22.6	13.7	63.7
50歳代	100.0	17.0	59.6
60歳以上	39	4	30
100.0	10.3	5.1	76.9
無回答	6	1	3
100.0	16.7	50.0	16.7

[第243表]

合計	間20 苦情の内容												無回答
	契約内 務と兼 務が異 なる	スタッフ 職を履 いた上 で兼務 をさせ られる	契約業 務の種 別が異 なる	労働時 間の違 い	派遣先 の業務 内容が 異なる	派遣の 内容に ついて 説明が ない	派遣で ワーク スプレ ッドシ ートを 使った り、機 器を使 った	派遣先 の設備 が不足 している	派遣先 の安全 設備が 不足し ている	安全衛 生に関 する説 明がな い	資金へ の不安	派遣先 の業務 内容が 異なる	
185	67	36	31	13	74	28	13	74	18	10	22	0	0
100.0	38.2	19.5	16.3	7.0	40.0	15.1	7.0	40.0	9.7	5.3	11.9	0.0	0.0
71	21	22	11	9	27	13	8	26	12	4	9	1	1
100.0	29.6	31.0	15.3	12.4	38.0	18.3	11.3	36.3	16.9	5.0	12.4	1.4	1.4
100.0	33.3	27.8	22.2	33.3	44.4	22.2	5.6	72.2	16.7	5.6	5.6	-	-
51	15	17	6	18	13	9	7	13	9	5	8	5	-
100.0	29.4	33.3	13.7	9.8	35.3	17.6	13.7	25.5	17.6	5.9	15.7	9.8	-
100.0	-	-	-	-	50.0	-	-	-	-	-	-	-	-
6	3	-	1	2	2	1	1	2	-	-	-	-	-
100.0	50.0	-	16.7	33.3	33.3	16.7	16.7	33.3	-	-	-	-	-
24	8	9	6	2	10	2	3	7	4	1	2	2	-
100.0	33.3	37.5	25.0	8.3	41.7	8.3	12.5	29.2	16.7	4.2	8.3	8.3	-
28	6	9	1	4	9	8	4	10	4	1	6	2	-
100.0	21.4	32.1	3.6	14.3	32.1	28.6	14.3	35.7	14.3	7.1	21.4	7.1	-
4	1	1	1	1	2	2	1	2	1	1	1	1	-
100.0	25.0	25.0	25.0	25.0	50.0	50.0	25.0	50.0	25.0	25.0	25.0	25.0	-
100.0	-	-	-	-	100.0	-	-	-	-	-	-	-	-

派遣労働者調査

(上段：実数 下段：%)

【第244表】

	間20-1(A)苦情申出先 (契約と業務が違ふ)		間20-2(A)苦情申出先 (スタッフ/派遣先/派遣先/派遣先)		間20-3(A)苦情申出先 (権利がある)		間20-4(A)苦情申出先 (労働時間、残業等)		間20-5(A)苦情申出先 (労働時間以外の理由)		間20-6(A)苦情申出先 (職場の人間関係)	
	派遺元	無回答	派遺元	無回答	派遺元	無回答	派遺元	無回答	派遺元	無回答	派遺元	無回答
H26年度 全体	21	13	13	7	6	3	8	2	5	15	4	7
男性	100.0	61.9	100.0	31.8	100.0	27.3	100.0	18.2	100.0	55.6	14.8	25.9
女性	6	4	8	3	4	2	3	2	3	5	3	-
別	100.0	66.7	100.0	60.0	100.0	50.0	100.0	33.3	100.0	62.5	37.3	-
無回答	-	-	100.0	23.5	100.0	14.3	100.0	-	100.0	68.7	16.7	16.7
10歳代	-	-	-	-	-	-	-	-	-	-	-	-
20歳代	3	2	1	1	1	1	2	2	-	-	-	-
30歳代	100.0	66.7	9	7	6	4	100.0	100.0	2	2	2	-
40歳代	8	4	100.0	11.1	100.0	15.7	100.0	100.0	100.0	7	7	39.0
50歳代	6	4	9	4	1	1	4	1	5	2	3	1
60歳以上	100.0	66.7	100.0	44.4	100.0	25.0	100.0	75.0	100.0	40.0	11.1	41.1
無回答	-	-	100.0	33.3	100.0	100.0	100.0	50.0	100.0	100.0	33.3	-
無回答	100.0	100.0	100.0	100.0	100.0	100.0	100.0	100.0	100.0	100.0	100.0	100.0

【第244表】

	間20-7(A)苦情申出先 (差別/嫌がらせ)		間20-8(A)苦情申出先 (セクハラ)		間20-9(A)苦情申出先 (就業を妨げられた)		間20-10(A)苦情申出先 (賞金への不満)		間20-11(A)苦情申出先 (安全衛生等の職務関係)		間20-12(A)苦情申出先 (個人情報が漏れている)	
	派遺元	無回答	派遺元	無回答	派遺元	無回答	派遺元	無回答	派遺元	無回答	派遺元	無回答
H26年度 全体	13	6	3	2	2	2	20	1	12	7	4	3
男性	100.0	46.9	100.0	37.3	100.0	100.0	100.0	3.8	100.0	58.3	16.1	25.2
女性	9	4	7	3	2	2	69.2	7.7	100.0	33.3	100.0	100.0
別	100.0	50.0	100.0	42.9	100.0	100.0	84.6	15.4	100.0	66.7	22.2	11.1
無回答	-	-	-	-	-	-	-	-	-	-	-	-
10歳代	-	-	-	-	-	-	-	-	-	-	-	-
20歳代	1	1	1	1	-	-	2	2	-	-	-	-
30歳代	100.0	100.0	100.0	100.0	1	1	100.0	100.0	4	4	1	1
40歳代	100.0	50.0	100.0	33.3	100.0	100.0	71.4	1	100.0	100.0	100.0	100.0
50歳代	100.0	50.0	100.0	25.0	100.0	100.0	70.0	10.0	100.0	75.0	25.0	50.0
60歳以上	100.0	100.0	-	-	-	-	6	6	2	2	1	1
無回答	-	-	-	-	-	-	-	-	100.0	100.0	100.0	100.0

【第244表】

	間20-13(A)苦情申出先 (有給休暇がとれない)		間20-14(A)苦情申出先 (その他)	
	派遺元	無回答	派遺元	無回答
H26年度 全体	9	7	5	3
男性	100.0	77.8	100.0	60.0
女性	1	1	-	-
別	100.0	100.0	-	-
無回答	100.0	87.5	100.0	60.0
10歳代	-	-	-	-
20歳代	1	1	-	-
30歳代	100.0	100.0	2	2
40歳代	100.0	100.0	100.0	100.0
50歳代	100.0	66.7	100.0	50.0
60歳以上	-	-	100.0	100.0
無回答	-	-	-	-

派遣労働者調査

(上段：実数 下段：%)

【第244表】

	問20-1(B)対処先 (契約上業務分属先)			問20-2(B)対処先 (技能を習得した仕事にさせられる)			問20-3(B)対処先 (雇用がある)			問20-4(B)対処先 (労働時間・就業等)			問20-5(B)対処先 (指揮命令者以外から指示)									
	派遺元	派遺先	無回答	派遺元	派遺先	無回答	派遺元	派遺先	無回答	派遺元	派遺先	無回答	派遺元	派遺先	無回答							
H25年度 全体	21	9	7	4	1	2	11	2	5	3	1	11	5	2	2	9	11	3	3	1	44.4	
男性	100.0	62.9	33.3	19.6	4.8	9.2	100.0	18.2	45.5	27.3	9.1	100.0	45.5	18.2	18.2	100.0	11.1	33.3	11.1	1	44.4	
女性	100.0	33.3	50.0	16.7	-	-	100.0	-	50.0	50.0	2	100.0	33.3	16.7	33.3	16.7	100.0	-	66.7	-	33.3	33.3
性別 無回答	100.0	66.7	23.7	20.0	6.7	5.9	100.0	28.6	42.9	14.3	14.3	100.0	60.0	20.0	-	20.0	100.0	13.7	16.7	16.7	16.7	50.0
10歳代	-	-	-	-	-	-	-	-	-	-	-	-	-	-	-	-	-	-	-	-	-	-
20歳代	3	2	1	-	-	-	1	-	1	1	-	2	1	1	-	-	-	-	-	-	-	-
30歳代	100.0	66.7	33.3	-	-	-	100.0	-	100.0	-	-	100.0	50.0	50.0	-	-	-	-	-	-	-	-
40歳代	8	2	4	12.3	1	1	6	4	22.2	22.2	11.1	100.0	50	2	2	2	100.0	16.7	33.3	16.7	1	100.0
50歳代	100.0	25.0	50.0	19.2	12.3	11.1	100.0	44.4	33.3	11.1	11.1	100.0	100.0	2	-	-	100.0	50.0	25.0	2	25.0	40.0
60歳以上	100.0	50.0	16.7	33.3	-	-	3	1	2	2	-	2	2	2	1	1	2	100.0	50.0	100.0	1	100.0
無回答	100.0	66.7	33.3	-	-	-	100.0	33.3	66.7	-	-	100.0	50.0	50.0	-	-	100.0	50.0	100.0	1	100.0	-
無回答	100.0	-	-	-	-	-	100.0	-	100.0	1	1	100.0	-	-	-	-	100.0	-	100.0	1	100.0	-

【第244表】

	問20-6(B)対処先 (雇主の人間関係)			問20-7(B)対処先 (差別や嫌がらせ)			問20-8(B)対処先 (セクハラ)			問20-9(B)対処先 (就業を停られた)			問20-10(B)対処先 (賃金への不満)									
	派遺元	派遺先	無回答	派遺元	派遺先	無回答	派遺元	派遺先	無回答	派遺元	派遺先	無回答	派遺元	派遺先	無回答							
H25年度 全体	27	7	10	8	2	2	13	3	5	3	2	8	2	2	1	3	26	14	3	3	4	5
男性	100.0	25.0	37.0	29.0	7.4	15.4	100.0	23.1	38.2	29.1	15.4	100.0	25.0	25.0	15.4	37.3	100.0	50.0	11.3	11.3	15.4	19.2
女性	100.0	25.0	50.0	25.0	-	-	100.0	25.0	50.0	25.0	-	100.0	-	-	-	-	100.0	50.0	50.0	7.7	23.1	15.2
性別 無回答	100.0	22.2	33.3	33.3	11.1	22.2	100.0	22.2	33.3	22.2	22.2	100.0	28.6	28.6	14.3	28.6	100.0	50.0	100.0	7.7	15.4	7.7
10歳代	100.0	100.0	-	-	-	-	-	-	-	-	-	-	-	-	-	-	-	-	-	-	-	-
20歳代	2	2	-	-	-	-	1	-	1	-	-	1	-	1	-	-	2	-	2	-	-	-
30歳代	100.0	100.0	-	-	-	-	100.0	-	100.0	-	-	100.0	-	100.0	-	-	100.0	100.0	100.0	2	-	-
40歳代	10	1	2	5	2	2	2	1	1	1	2	3	1	1	1	1	7	3	3	1	2	1
50歳代	100.0	10.0	20.0	50.0	20.0	100.0	100.0	33.3	33.3	-	33.3	100.0	33.3	33.3	-	-	100.0	45.9	14.3	14.3	28.6	14.3
60歳以上	9	1	6	2	2	2	8	2	3	3	2	4	1	1	1	1	10	5	5	2	2	30.0
無回答	100.0	11.1	66.7	22.2	-	-	100.0	25.0	37.5	37.5	-	100.0	25.0	25.0	25.0	50.0	100.0	50.0	20.0	20.0	-	16.7
無回答	100.0	66.7	33.3	-	-	-	100.0	50.0	50.0	-	-	100.0	-	-	-	-	100.0	66.7	66.7	-	16.7	16.7
無回答	100.0	1	1	1	-	-	-	-	-	-	-	-	-	-	-	-	1	-	-	-	-	-
無回答	100.0	100.0	-	-	-	-	-	-	-	-	-	-	-	-	-	-	100.0	-	100.0	1	100.0	-

【第244表】

	問20-11(B)対処先 (安全衛生等の確保環境)			問20-12(B)対処先 (個人情報が漏れている)			問20-13(B)対処先 (有体労働がひどい)			問20-14(B)対処先 (その他)												
	派遺元	派遺先	無回答	派遺元	派遺先	無回答	派遺元	派遺先	無回答	派遺元	派遺先	無回答										
H25年度 全体	12	2	4	3	3	3	4	2	1	1	4	5	2	1	1	1	5	1	2	1	1	1
男性	100.0	16.7	33.3	25.0	25.0	25.0	100.0	50.0	25.0	-	25.0	100.0	33.3	11.1	11.1	44.4	100.0	20.0	40.0	20.0	20.0	20.0
女性	3	1	2	-	-	-	1	1	-	-	1	100.0	100.0	-	-	-	1	-	-	-	-	-
性別 無回答	100.0	33.3	66.7	-	-	-	100.0	100.0	-	-	100.0	100.0	100.0	-	-	-	100.0	3	1	2	1	1
10歳代	100.0	11.1	44.4	11.1	33.3	33.3	100.0	37.5	12.5	12.5	37.5	100.0	37.5	12.5	12.5	37.5	100.0	20.0	40.0	20.0	20.0	20.0
20歳代	-	-	-	-	-	-	-	-	-	-	-	-	-	-	-	-	-	-	-	-	-	-
30歳代	4	1	1	1	1	1	1	1	1	1	1	100.0	100.0	1	1	1	2	-	-	-	-	-
40歳代	100.0	25.0	25.0	25.0	25.0	25.0	100.0	50.0	-	-	50.0	100.0	50.0	1	1	1	2	-	-	-	-	-
50歳代	100.0	25.0	25.0	50.0	50.0	50.0	100.0	50.0	50.0	50.0	50.0	100.0	50.0	50.0	50.0	50.0	100.0	50.0	50.0	50.0	50.0	50.0
60歳以上	2	2	-	2	-	-	1	1	1	1	1	100.0	100.0	1	1	1	1	-	-	-	-	-
無回答	100.0	-	-	-	-	-	100.0	100.0	-	-	-	100.0	100.0	-	-	-	100.0	-	100.0	1	100.0	-
無回答	100.0	-	-	-	-	-	-	-	-	-	-	-	-	-	-	-	-	-	-	-	-	-

派遣労働者調査

(上段：実数 下段：%)

[第244表]

	間20-1(C)結果 (契約と業務が違う)			間20-2(C)結果 (技能を要した仕事をせ せらおる)			間20-3(C)結果 (補用がある)			間20-4(C)結果 (就業時間、残業等)			間20-5(C)結果 (指揮命令権者以外から 指示)			
	解決	未解決	どちらで 無回答	解決	未解決	どちらで 無回答	解決	未解決	どちらで 無回答	解決	未解決	どちらで 無回答	解決	未解決	どちらで 無回答	
合計	21	6	10	22	7	3	11	4	3	1	11	1	9	1	3	2
H28年度 全体	100.0	28.6	47.6	100.0	31.8	34.8	100.0	36.4	27.3	9.1	100.0	9.1	100.0	11.1	33.3	22.2
男性	6	3	3	5	1	1	4	2	1	1	6	1	3	1	1	1
女性	100.0	50.0	50.0	100.0	20.0	40.0	100.0	50.0	25.0	25.0	100.0	15.7	100.0	33.3	33.3	33.3
性別 無回答	100.0	20.0	46.7	100.0	35.9	29.4	100.0	28.6	28.6	14.3	100.0	20.0	100.0	33.3	50.0	16.7
10歳代	-	-	-	-	-	-	-	-	-	-	-	-	-	-	-	-
20歳代	-	-	-	-	-	-	-	-	-	-	-	-	-	-	-	-
30歳代	3	-	2	-	-	-	1	-	1	-	2	-	-	-	-	-
40歳代	8	3	3	9	5	1	6	3	1	1	10	2	2	-	-	-
50歳代	6	2	2	9	1	2	1	-	1	-	4	-	5	-	1	3
60歳以上	3	-	1	3	1	1	2	-	1	-	2	-	1	-	1	-
無回答	100.0	100.0	-	100.0	33.3	33.3	100.0	100.0	50.0	50.0	100.0	100.0	100.0	100.0	100.0	100.0

[第244表]

	間20-6(C)結果 (安全衛生等の職務機 関)			間20-7(C)結果 (差別や嫌がらせ)			間20-8(C)結果 (セクハラ)			間20-9(C)結果 (就業を断られた)			間20-10(C)結果 (賃金への不満)		
	解決	未解決	どちらで 無回答	解決	未解決	どちらで 無回答	解決	未解決	どちらで 無回答	解決	未解決	どちらで 無回答	解決	未解決	どちらで 無回答
合計	27	6	11	13	3	5	8	1	3	1	3	2	7	11	6
H28年度 全体	100.0	22.2	40.7	100.0	23.1	38.5	100.0	19.5	37.5	19.5	37.5	100.0	26.9	42.3	23.1
男性	8	3	2	4	1	2	1	-	-	-	-	13	4	4	4
女性	18	3	8	9	2	3	7	1	3	1	100.0	13	30.3	30.3	20.8
性別 無回答	100.0	16.7	44.4	100.0	22.2	33.3	100.0	14.3	42.9	14.3	28.6	100.0	23.1	53.3	15.4
10歳代	-	-	-	-	-	-	-	-	-	-	-	-	-	-	-
20歳代	2	-	2	1	1	-	1	1	1	-	-	2	1	1	-
30歳代	10	3	4	2	2	-	3	2	2	-	-	7	4	1	1
40歳代	9	2	5	8	2	3	4	1	1	1	1	10	1	6	2
50歳代	3	-	2	2	1	1	4	-	2	-	2	6	1	3	2
60歳以上	2	1	1	2	-	1	1	-	1	-	1	1	1	1	1
無回答	100.0	50.0	100.0	100.0	100.0	100.0	100.0	100.0	100.0	100.0	100.0	100.0	100.0	100.0	100.0

[第244表]

	間20-11(C)結果 (安全衛生等の職務機 関)			間20-12(C)結果 (個人情報が漏れてい る)			間20-13(C)結果 (有給休暇がとれない)			間20-14(C)結果 (その他)		
	解決	未解決	どちらで 無回答	解決	未解決	どちらで 無回答	解決	未解決	どちらで 無回答	解決	未解決	どちらで 無回答
合計	12	6	2	4	1	1	9	1	2	5	2	5
H28年度 全体	100.0	50.0	16.7	100.0	25.0	25.0	100.0	22.2	55.6	22.2	100.0	40.0
男性	3	3	-	1	1	-	1	-	-	-	-	1
女性	9	3	2	3	1	1	8	2	5	100.0	2	
性別 無回答	100.0	33.3	22.2	100.0	33.3	33.3	100.0	25.0	62.5	12.5	100.0	40.0
10歳代	-	-	-	-	-	-	-	-	-	-	-	-
20歳代	-	-	-	-	-	-	-	-	-	-	-	-
30歳代	4	3	-	1	-	-	2	1	1	100.0	-	2
40歳代	4	-	1	2	1	-	6	1	4	-	1	1
50歳代	2	1	1	1	1	-	1	1	1	-	1	1
60歳以上	2	2	-	1	1	-	1	1	1	-	1	1
無回答	100.0	100.0	-	100.0	100.0	100.0	100.0	100.0	100.0	100.0	100.0	100.0

派遣労働者調査

(上段：実数 下段：%)

【第249表】

Table with 5 columns: 現在就業状況, 現在就業している職業, 現在就業している職種, 現在就業している業種, 現在就業している業種・業種内の区分. Rows include age groups (18-60+) and gender (Male/Female).

【第250表】

Table with 2 columns: 希望する派遣先, 希望する派遣先. Rows include age groups (18-60+) and gender (Male/Female).

【第251表】

Table with 3 columns: 理由, 理由, 理由. Rows include age groups (18-60+) and gender (Male/Female).

【第252表】

Table with 3 columns: 理由, 理由, 理由. Rows include age groups (18-60+) and gender (Male/Female).

【第253表】

Table with 2 columns: 理由, 理由. Rows include age groups (18-60+) and gender (Male/Female).

【第254表】

Table with 2 columns: 理由, 理由. Rows include age groups (18-60+) and gender (Male/Female).

派遣労働者調査

(上段：実数 下段：%)

【第255表】

	間25 直接雇用を申し込みましたら		間26 直接雇用を申し込みませんでしたら	
	合計	正社員は 応じる	契約社員 以外で 応じる	派遣雇用 以外で 応じる
H26年度 全体	720	253	223	244
100.0	35.1	31.0	30.7	33.2
H26年度 男性	374	126	134	92
100.0	33.7	35.8	24.6	6.9
女性	123	38	36	45
100.0	30.9	29.3	36.6	3.3
別	241	84	94	45
100.0	34.9	38.0	18.7	7.5
無回答	10	4	4	2
100.0	40.0	60.0	20.0	-
10歳代	-	-	-	-
20歳代	42	17	15	10
100.0	40.5	35.7	23.8	-
30歳代	116	47	43	22
100.0	40.5	37.1	19.0	3.4
40歳代	124	45	37	32
100.0	36.3	29.8	25.8	8.1
50歳代	47	11	25	9
100.0	23.4	53.2	14.1	4.3
60歳以上	39	5	11	17
100.0	12.8	28.2	43.6	15.4
無回答	6	0	0	2
100.0	16.7	50.0	33.4	-
本人自身	184	63	57	34
100.0	34.2	31.0	27.7	7.1
配偶者	88	28	35	20
100.0	31.8	39.8	22.7	5.7
子	-	-	-	-
親	40	18	16	4
100.0	45.0	60.0	10.0	5.0
兄弟姉妹	2	1	-	-
100.0	50.0	-	-	1
本人自身と家族の双方	34	15	22	16
100.0	27.3	60.4	29.6	1.0
無回答	100.0	16.7	66.7	16.7

【第256表】

	間27 無形転換ルール の活用状況		間28 無形転換ルール の活用意向	
	合計	知っている が、使っていない	活用している	活用したい が、使っていない
H26年度 全体	374	143	217	14
100.0	38.2	38.8	57.8	3.7
男性	123	37.4	73	18
100.0	30.4	32.4	59.3	6.5
女性	241	71.6	141	10
100.0	29.7	33.6	58.5	4.0
別	10	10.0	8.0	1.0
100.0	100.0	80.0	10.0	-
10歳代	-	-	-	-
20歳代	42	16	26	2
100.0	38.1	61.9	12.5	-
30歳代	116	44	70	2
100.0	37.9	60.3	17.7	-
40歳代	124	51	69	4
100.0	41.1	55.6	9.2	-
50歳代	47	15	32	3
100.0	36.2	53.2	10.6	-
60歳以上	39	15	21	3
100.0	38.5	53.8	7.7	-
無回答	6	-	6	-
100.0	-	100.0	-	-
本人自身	184	67	109	8
100.0	36.4	59.2	4.3	-
配偶者	88	38	48	2
100.0	43.2	54.5	2.2	-
子	-	-	-	-
親	40	16	24	1
100.0	40.0	60.0	1	-
兄弟姉妹	2	-	2	-
100.0	-	50.0	-	-
本人自身と家族の双方	34	21	30	3
100.0	38.9	55.6	5.6	-
無回答	6	1	5	-
100.0	16.7	83.3	-	-

【第257表】

	間27 無形転換ルール の活用状況		間28 無形転換ルール の活用意向	
	合計	活用している	活用したい が、使っていない	活用しない が、使っていない
H26年度 全体	143	26	73	18
100.0	18.2	51.0	12.6	0.7
男性	46	10	19	5
100.0	21.1	41.3	26.4	1.0
女性	96	15.6	54	6.3
100.0	15.6	56.3	20.8	1.0
別	1	1	-	-
100.0	100.0	-	-	-
10歳代	-	-	-	-
20歳代	16	3	8	3
100.0	18.8	50.0	18.8	12.5
30歳代	44	6	25	10
100.0	13.6	56.3	6.3	22.7
40歳代	51	10	25	5
100.0	19.4	48.0	9.8	21.9
50歳代	100.0	29.4	70.6	-
60歳以上	15	3	3	2
100.0	13.3	20.0	46.7	13.3
無回答	-	-	-	-
本人自身	67	14	34	9
100.0	20.9	50.7	13.4	14.9
配偶者	38	6	20	5
100.0	15.8	52.6	13.2	18.4
子	-	-	-	-
親	16	2	8	1
100.0	12.5	50.0	6.3	31.3
兄弟姉妹	2	-	-	-
100.0	-	50.0	-	-
本人自身と家族の双方	21	4	10	3
100.0	19.0	47.6	14.3	14.3
無回答	1	-	1	-
100.0	-	100.0	-	-

【第258表】

	間28 派遣先社員との比較 (仕事内容)		仕事の内容 (仕事の内容)		仕事の内容 (仕事の内容)	
	合計	仕事の内容 と同等以上 である	仕事の内容 と同等以上 である	仕事の内容 と同等以上 である	仕事の内容 と同等以上 である	仕事の内容 と同等以上 である
H26年度 全体	374	82	15	55	74	16
100.0	21.9	20.1	14.7	19.8	19.3	4.3
男性	123	36	27	18	18	2
100.0	29.3	26.0	14.6	14.6	17.9	1.6
女性	241	44	45	34	55	13
100.0	18.3	14.1	22.8	20.1	21.3	5.4
無回答	100.0	20.0	30.0	10.0	-	-
10歳代	-	-	-	-	-	-
20歳代	42	8	7	7	13	7
100.0	19.0	16.7	16.7	31.0	16.7	-
30歳代	116	21	26	17	27	4
100.0	18.1	23.4	14.7	23.3	18.1	3.4
40歳代	124	27	20	23	22	25
100.0	21.8	16.1	18.5	17.7	20.2	5.6
50歳代	47	12	9	5	10	4
100.0	25.5	10.1	10.0	14.3	21.3	8.5
60歳以上	39	3	3	2	7	2
100.0	33.3	28.2	5.1	7.7	23.1	2.6
無回答	100.0	16.7	33.3	16.7	33.3	-

派遣労働者調査

(上段：実数 下段：%)

【第259表】

間29 派遣先正社員との待遇格差		間29 派遣先正社員との待遇格差		間29 派遣先正社員との待遇格差		間29 派遣先正社員との待遇格差	
賞与		休暇制度		勤務制度		上司の対応	
合計	同じ仕事をするが立場が異なると思う	格差はないと思う	格差はないと思う	格差はないと思う	格差はないと思う	格差はないと思う	格差はないと思う
はい	いい	いい	いい	いい	いい	いい	いい
212	46	78	75	44	116	62	112
100.0	21.7	36.3	35.4	20.8	54.7	29.5	52.8
81	15	27	8	13	44	17	44
100.0	18.5	33.3	8.0	16.0	54.3	21.0	54.3
123	29	47	4	28	70	31	67
100.0	23.6	38.2	3.2	22.8	56.9	25.2	54.3
100.0	25.0	37.5	12.5	37.5	50.0	25.0	50.0
22	5	7	5	4	12	5	11
100.0	22.7	31.8	22.7	18.2	54.5	22.7	50.0
64	17	25	20	14	38	11	37
100.0	26.6	39.1	33.3	21.9	59.4	17.2	47.8
70	14	24	28	14	40	13	41
100.0	20.0	34.3	40.0	20.0	57.1	18.6	50.0
26	6	11	8	8	11	3	11
100.0	23.1	42.3	39.8	30.3	42.3	11.5	42.3
26	3	10	9	4	14	4	11
100.0	11.5	38.3	34.6	15.4	53.8	15.4	42.3
100.0	25.0	35.0	25.0	25.0	35.0	25.0	25.0

【第261表】

間31 今後希望する働き方		間31 今後希望する働き方		間31 今後希望する働き方	
合計	派遣の仕事を続けたい	派遣の仕事を続けたい	派遣の仕事を続けたい	派遣の仕事を続けたい	派遣の仕事を続けたい
はい	いい	いい	いい	いい	いい
720	134	318	300	297	21
100.0	18.6	44.2	42.2	28.8	2.9
374	71	154	13	25	96
100.0	19.0	41.2	3.5	6.7	25.7
123	21	50	1	11	30
100.0	17.1	40.7	0.8	8.9	24.4
241	46	99	12	14	65
100.0	19.1	41.1	5.0	5.8	27.0
100.0	40.0	50.0	—	—	—
42	5	23	2	9	—
100.0	11.9	54.8	2.4	4.8	—
116	16	49	5	8	34
100.0	13.8	42.2	4.3	6.9	29.3
124	23	53	3	9	34
100.0	18.5	42.7	2.4	7.3	27.4
47	13	19	1	6	7
100.0	27.7	40.4	2.1	12.8	14.9
39	12	7	7	11	—
100.0	30.8	17.9	7.7	28.2	10.3
100.0	33.3	50.0	—	—	—
13	—	8	—	—	—
100.0	—	61.5	—	—	—
14	2	5	2	2	3
100.0	14.3	35.7	14.3	14.3	21.4
50	15	13	3	4	11
100.0	30.0	26.0	6.0	8.0	22.0
14	2	8	2	2	—
100.0	14.3	57.1	14.3	—	—
184	36	76	3	13	46
100.0	19.6	41.3	1.6	7.1	25.0
88	22	28	5	7	18
100.0	25.0	31.8	5.7	8.0	27.3
40	4	21	2	2	9
100.0	10.0	52.5	5.0	5.0	20.5
2	—	—	—	—	—
100.0	—	50.0	—	—	—
54	8	25	3	3	14
100.0	14.8	46.3	5.6	5.6	25.9
6	1	3	—	—	—
100.0	16.7	50.0	—	—	—

【第260表】

間30 派遣元への要望		間30 派遣元への要望		間30 派遣元への要望	
合計	継続して派遣先正社員との待遇格差を縮小してほしい	派遣先正社員との待遇格差を縮小してほしい	派遣先正社員との待遇格差を縮小してほしい	派遣先正社員との待遇格差を縮小してほしい	派遣先正社員との待遇格差を縮小してほしい
はい	いい	いい	いい	いい	いい
720	318	463	90	35	27
100.0	44.2	64.3	12.5	4.9	3.8
374	186	219	7	14	25
100.0	49.7	58.6	1.9	3.7	6.7
123	55	62	3	6	5
100.0	44.7	50.4	2.4	4.9	4.1
241	123	148	19	4	8
100.0	51.0	61.4	7.9	1.7	3.3
100.0	30.0	35.3	2.0	5.1	3.0
100.0	30.0	35.3	2.0	5.1	3.0
42	5	27	2	5	1
100.0	11.9	64.3	4.8	11.9	2.4
116	62	77	12	2	5
100.0	53.4	65.4	10.3	1.7	4.3
124	63	69	10	3	2
100.0	50.8	55.6	8.1	2.4	1.6
47	28	30	2	2	1
100.0	59.6	63.8	4.3	4.3	2.1
39	14	11	2	2	1
100.0	35.9	28.2	5.1	2.0	2.6
100.0	38.3	33.3	—	—	—
184	84	107	14	6	14
100.0	45.7	58.2	7.6	3.3	3.3
88	46	47	6	3	4
100.0	52.3	53.4	6.8	2.3	3.4
40	27	27	4	1	2
100.0	67.5	100.0	10.0	2.5	5.0
2	1	1	—	—	—
100.0	50.0	—	—	—	—
54	28	33	1	2	3
100.0	51.9	61.1	1.8	1.9	1.9
6	5	4	—	—	—
100.0	83.3	66.7	—	—	—

派遣労働者調査

(上段：実数 下段：%)

【第262表】 問32 行先への要望

	労働・生活保護関係の改善		派遣先企業への要望		派遣先企業への要望		派遣先企業への要望		派遣先企業への要望		派遣先企業への要望		派遣先企業への要望		派遣先企業への要望		派遣先企業への要望	
	合計	100.0	80	97	40	65	61	94	234	354	28	41	39.5	49.2	3.9	5.7	2.4	3.6
H18年度全体	720	100.0	11.1	13.5	5.6	9.0	8.3	8.5	13.1	35	24	21	2.9	3.9	5.7	2.4	3.6	2.4
H26年度全体	374	100.0	1.3	1.8	0.7	1.0	0.7	1.0	1.2	0.9	0.7	0.5	0.7	0.5	0.7	0.5	0.7	0.5
性別																		
男性	241	100.0	19.5	17.1	4.1	11.4	3.3	30.9	38.2	9.8	7.3	7.3	6.4	5.9	7.3	7.3	6.4	5.9
女性	241	100.0	3.2	4.6	12	24	14	52	121	22	15	15	15	15	15	15	15	15
年齢																		
10歳代	10	100.0	13.3	19.1	5.0	10.0	5.8	21.6	50.2	9.1	6.2	5.0	6.2	5.0	6.2	5.0	6.2	5.0
20歳代	39	100.0	30.0	—	—	—	—	40.0	10.0	—	—	—	—	—	—	—	—	—
30歳代	42	100.0	8	10	1	5	4	16	18	3	1	1	—	—	—	—	—	—
40歳代	116	100.0	19.0	23.8	2.4	11.9	9.5	38.1	42.9	7.1	2.4	2.4	2.4	2.4	2.4	2.4	2.4	2.4
50歳代	124	100.0	14	25	5	18	29	61	10	8	6.3	3.2	7.8	5.2	7.8	5.2	7.8	5.2
60歳以上	39	100.0	11.3	20.2	4.3	14.8	6.5	23.4	22	8.5	6.3	3.2	6.3	3.2	6.3	3.2	6.3	3.2
無回答	6	100.0	28.2	5.1	5.1	2.6	—	38.2	35.9	7.7	10.3	15.4	—	—	—	—	—	—

【第264表】 問33 加入している組合

	加入している組合		加入していない組合		加入している組合		加入していない組合		加入している組合		加入していない組合		加入している組合		加入していない組合		加入している組合		加入していない組合	
	合計	100.0	7.2	82.8	37	93	82	55	11	6	4	4	6	6	6	6	6	6	6	6
H18年度全体	374	100.0	7.2	82.8	37	93	82	55	11	6	4	4	6	6	6	6	6	6	6	6
H26年度全体	123	100.0	5.7	107	7	9	27	22	7.2	—	—	—	—	—	—	—	—	—	—	—
性別																				
男性	241	100.0	5.7	87	7	9	27	22	7.2	—	—	—	—	—	—	—	—	—	—	—
女性	241	100.0	7.9	80.5	11.6	—	—	—	—	—	—	—	—	—	—	—	—	—	—	—
年齢																				
10歳代	10	100.0	10.0	90.0	—	—	—	—	—	—	—	—	—	—	—	—	—	—	—	—
20歳代	42	100.0	16.7	71.4	11.9	—	—	—	—	—	—	—	—	—	—	—	—	—	—	—
30歳代	116	100.0	6.0	80.2	13.8	—	—	—	—	—	—	—	—	—	—	—	—	—	—	—
40歳代	124	100.0	7.3	87.7	10	—	—	—	—	—	—	—	—	—	—	—	—	—	—	—
50歳代	100	100.0	4.3	89.7	6.3	—	—	—	—	—	—	—	—	—	—	—	—	—	—	—
60歳以上	39	100.0	3.6	89.7	7.7	—	—	—	—	—	—	—	—	—	—	—	—	—	—	—
無回答	6	100.0	16.7	83.3	—	—	—	—	—	—	—	—	—	—	—	—	—	—	—	—

【第265表】 問33 加入したい組合

	加入したい組合		加入しない組合		加入したい組合		加入しない組合		加入したい組合		加入しない組合		加入したい組合		加入しない組合		加入したい組合		加入しない組合		
	合計	100.0	15.7	84.3	107	166	95	105	11.9	13.2	1.8	41.9	253	15.4	166	11.7	166	11.7	166	11.7	
H18年度全体	604	100.0	15.7 <td>84.3</td> <td>107</td> <td>166</td> <td>95</td> <td>105</td> <td>11.9</td> <td>13.2</td> <td>1.8</td> <td>41.9</td> <td>253</td> <td>15.4</td> <td>166</td> <td>11.7</td> <td>166</td> <td>11.7</td> <td>166</td> <td>11.7</td>	84.3	107	166	95	105	11.9	13.2	1.8	41.9	253	15.4	166	11.7	166	11.7	166	11.7	
H26年度全体	107	100.0	5.6	94.4	6	36	20	15	0.3	17.33	48	11.7	15	14.1	11.7	11.7	11.7	11.7	11.7	11.7	
性別																					
男性	107	100.0	5.6	94.4	6	36	20	15	0.3	17.33	48	11.7	15	14.1	11.7	11.7	11.7	11.7	11.7	11.7	
女性	194	100.0	11	10	10	10	10	10	10	10	10	10	10	10	10	10	10	10	10	10	
年齢																					
10歳代	9	100.0	11.1	22.2	11.1	—	—	—	—	—	—	—	—	—	—	—	—	—	—	—	
20歳代	30	100.0	3.3	13.3	4	—	—	—	—	—	—	—	—	—	—	—	—	—	—	—	
30歳代	93	100.0	5.4	5.5	7	—	—	—	—	—	—	—	—	—	—	—	—	—	—	—	
40歳代	100	100.0	7.6	6.7	9	—	—	—	—	—	—	—	—	—	—	—	—	—	—	—	
50歳代	42	100.0	4.8	4.8	5	—	—	—	—	—	—	—	—	—	—	—	—	—	—	—	
60歳以上	35	100.0	5.7	5.7	6.9	—	—	—	—	—	—	—	—	—	—	—	—	—	—	—	
無回答	5	100.0	—	—	—	—	—	—	—	—	—	—	—	—	—	—	—	—	—	—	

参考 今回調査に使用した調査票

派遣労働に関する実態調査 [派遣元事業所調査票]

ご協力のお願い

この調査は、都内の企業における派遣労働者の雇用管理などの実態を調査することにより、今後の東京都の雇用施策に役立てようとするものです。結果は、統計的数値としてまとめますので、企業のお名前などが出ることは一切ありません。

お忙しいところ恐縮ですが、この調査の趣旨をご理解いただき、ご協力くださいますようお願い申し上げます。

【調査のお問い合わせ】

東京都 産業労働局 労働相談情報センター 相談調査課 (担当) 小林
電話 03(5211)2347

(ご記入にあたってのお願い)

- 1 ご記入は、企業または事業所としてのお立場から、人事担当の方をお願いいたします。
- 2 この調査は、貴事業所(支社、支店)のことに关してお答えください(本社の場合は、本社のみについてお答えください)。
- 3 雇用人数などのデータは、原則として平成26年10月1日現在のものでご記入ください。
- 4 ご記入内容はすべて統計的に処理いたしますので、個々の調査票の結果が公表されたり、これに基づき行政の指導が行われることは一切ありません。
- 5 ご記入は下記の要領をお願いします。
イ あらかじめ選択肢として回答が用意されている場合には、該当する番号を○印で囲んでください。なお、これらの質問には、**1つだけ、2つまで、いくつでも**、といったことわり書きが付いてありますので、ご回答にご注意ください。
ロ 空欄の□には、数字を記入してください。正確な数字がわからない場合には、おおよその数字で結構ですので必ずご記入ください。

ご記入後は、同封の返信用封筒(切手不要)にて、**10月15日(水)**までにご返函くださいますようお願い申し上げます。

I 貴事業所について

問1 貴事業所についておたずねします。(選択質問の○印は1つだけ)

事業所名	設立年(西暦)	年
所在地		
電話		
記入者役職氏名		
全常用労働者数 (貴社全体の規模で お答えください)	1 29人以下 3 100~299人 5 500~999人	2 30~99人 4 300~499人 6 1000人以上
貴社の資本性格	1 特定の1企業が100%資本出資 2 特定の1企業が50%以上100%未満の資本を出資 3 複数の企業が50%未満の資本を出資 4 独立企業である	

問2 貴事業所の労働者派遣事業のこれまでの実績についておたずねします。

((4)以外の項目について○印は1つだけ)

(1)現在の派遣先企業数	1 1~2社 4 10~29社 7 30社以上	2 3~4社 5 30~99社 6 100~299社	3 5~9社
(2)主な派遣先企業の性格	1 派遣先の過半数が出資企業 2 派遣先の過半数が出資企業及びその関連会社 3 派遣先の過半数が出資企業と関連のない企業 4 独立企業であるため出資企業等はない		
(3)現在稼働している 派遣労働者数 うち、登録型労働者数	1 4人以下 4 30~99人 7 1,000人以上	2 5~9人 5 100~299人 2 5~9人	3 10~29人 6 300~999人 3 10~29人
(4)派遣事業以外に行っている事業 (いくつでも)	1 職業紹介 4 その他請負 7 その他()	2 求人情報提供 5 キャリカouseling ()	3 製造請負 6 教育・訓練 8 なし
(5)総売上高に占める派遣 事業売上高の比率	1 20%未満 4 60~80%未満	2 20~40%未満 5 80%以上	3 40~60%未満
(6)過去1年間の派遣先企 業数の増減	1 増えた 4 やや減った	2 やや増えた 5 減った	3 変わらない
(7)過去1年間の派遣労働 者数の増減	1 増えた 4 やや減った	2 やや増えた 5 減った	3 変わらない

ここからは登録型派遣事業についておうえががいたします。

問3 貴事業所において、売上高が最大となっている派遣先企業のことについておたずねします。(項目毎に○印は1つだけ)

(1) 業種	1 建設業 4 運輸業 7 不動産・物品賃貸 10 医療、福祉 12 その他 ()	2 製造業 5 卸売・小売業 8 飲食店、宿泊業 11 サービス業 (他に分類されないもの)	3 情報通信業 6 金融・保険業 9 教育、学習支援
(2) その派遣先企業の全常用労働者数	1 29人以下 4 300~499人	2 30~99人 5 500~999人	3 100~299人 6 1,000人以上
(3) 派遣料金の改定状況(1年前と比べたアップ率)	1 引き上げ 2 据え置き 3 引き下げ	→ (1 5%以上 3 3%台 5 1%台)	→ (2 4%台 4 2%台 6 1%未満)

問4 派遣業務について、少しでも売上のある業務に○印を、また、最も売上の多い業務に◎印をつけてください。(◎印は1つだけ、○印はいくつでも)

1 情報処理システム開発	2 機械設計
3 放送機器等制作	4 放送番組等制作
5 事務用機器操作	6 通訳、翻訳、速記
7 秘書	8 ファイリング
9 調査	10 財務処理
11 貿易	12 デモンストレーション
13 添乗	14 建築物清掃
15 建築設備運転、点検、整備	16 案内・受付
17 駐車場管理等	18 研究開発
19 事業の実施体制の企画、立案	20 書籍等の制作・編集
21 広告デザイン	22 インテリアコーディネート
23 アナウンサー	24 OAインストラクション
25 テレマーケティングの営業	26 セールスエンジニアの営業、金融商品の営業
27 放送番組等の大道具・小道具	28 水道施設等の設備運転等
29 一般事務	30 営業
31 販売	32 軽作業
33 介護	34 医療
35 物の製造	36 その他 ()

問5 以下のうち、実績のある派遣業務について、(A) 1回の労働者派遣契約期間として最も多いケース、(B) 派遣先企業との通算の労働者派遣契約期間として最も多いケースのそれぞれについてお答えください。(○印は(A)(B)各1つだけ)

	(A) 1回の派遣契約期間				(B) 通算の派遣契約期間		
	1ヶ月未満	1ヶ月以上3ヶ月未満	3ヶ月以上6ヶ月未満	6ヶ月以上	1年未満	1年以上3年未満	3年以上
1.情報処理システム開発	1	2	3	4	1	2	3
2.機械設計	1	2	3	4	1	2	3
3.放送関連(*)	1	2	3	4	1	2	3
4.事務用機器操作	1	2	3	4	1	2	3
5.通訳、翻訳、速記	1	2	3	4	1	2	3
6.秘書	1	2	3	4	1	2	3
7.ファイリング	1	2	3	4	1	2	3
8.調査	1	2	3	4	1	2	3
9.財務処理	1	2	3	4	1	2	3
10.貿易	1	2	3	4	1	2	3
11.デモンストレーション	1	2	3	4	1	2	3
12.添乗	1	2	3	4	1	2	3
13.ビルメンテナンス関連(*)	1	2	3	4	1	2	3
14.研究開発	1	2	3	4	1	2	3
15.事業体制企画立案	1	2	3	4	1	2	3
16.書籍等制作・編集	1	2	3	4	1	2	3
17.デザイン関連(*)	1	2	3	4	1	2	3
18.OAインストラクション	1	2	3	4	1	2	3
19.セールスエンジニア・金融営業	1	2	3	4	1	2	3
20.テレマーケティング営業	1	2	3	4	1	2	3
21.水道施設等設備運転	1	2	3	4	1	2	3
22.一般事務	1	2	3	4	1	2	3
23.営業	1	2	3	4	1	2	3
24.販売	1	2	3	4	1	2	3
25.軽作業	1	2	3	4	1	2	3
26.介護	1	2	3	4	1	2	3
27.医療	1	2	3	4	1	2	3
28.物の製造	1	2	3	4	1	2	3

*「13.放送関連」については、政令指定業務 5条1号(放送機器操作関係)、2号(放送番組等制作)、7号(リポーター)、9号(放送番組等の大道具・小道具)
 *「13.ビルメンテナンス関連」については、政令指定業務 5条3号(建築物清掃)、4号(建築設備運転、点検、整備)、4条12号(案内・受付)、5条5号(駐車場管理等)
 *「17.デザイン関連」については、政令指定業務 4条16号(広告デザイン)、5条6号(インフォグラフィック)、としてお答えください。

II 登録型派遣労働者（派遣スタッフ）について

問6 貴事業所で現在登録中の派遣スタッフについておたずねします。(項目毎に1つだけ)

(1) 派遣スタッフ総数	1 29人以下	2 30~99人	3 100~299人
	4 300~499人	5 500~999人	6 1,000人以上
うち女性の割合	1 50%未満	2 50~60%未満	3 60~70%未満
	4 70~80%未満	5 80~90%未満	6 90%以上
(2) 派遣スタッフの最も多い年代	1 25歳未満	2 25~29歳	3 30~34歳
	4 35~39歳	5 40歳代	6 50歳代
	7 60歳以上		
(3) 派遣スタッフの最も多い学歴	1 中・高卒	2 高専・短大卒	3 大卒
	4 大学院卒	5 各種専門学校卒	
(4) 派遣スタッフの登録業務	1位	2位	3位
(下記の【派遣業務番号】からお選びください。)			
(5) 過去3年間の新卒派遣登録人数について(数字をご記入ください)	平成23年	平成24年	平成25年
	人	人	人

問7 現在派遣中の業務の1人あたりの平均時給額について、人数の多い順番にお答えください。

派遣業務 下記の【派遣業務番号】を記入	派遣人数	派遣業務 下記の【派遣業務番号】を記入	派遣人数	1人あたり 平均時給額
	人		人	円
	人		人	円
	人		人	円
	人		人	円
	人		人	円

【派遣業務番号】

1 情報処理システム開発	2 機械設計	3 放送機器等操作
4 放送番組制作	5 事務用機器操作	6 通訳、翻訳、速記
7 秘書	8 ファイリング	9 調査
10 財務処理	11 貿易	12 デモンストレーション
13 添乗	14 建築物清掃	15 建築設備運転、点検、整備
16 案内・受付	17 駐車場管理等	18 研究開発
19 事業の実施体制の企画、立案	20 書籍等の制作・編集	21 広告デザイン
22 インターネットサービス	23 アンケート調査	24 OAインストラクション
25 テレマーケティングの営業	26 セールズ・営業	27 放送番組等の大道具・小道具
28 水道施設等の設備運転等	29 一般事務	30 営業
31 販売	32 帳作業	33 介護
34 医療	35 物の製造	36 その他

問8 派遣スタッフの昇給・賞与・退職金についておたずねします。(1つだけ)

(1) 平成26年の昇給	1 全員に実施	2 一部を除き実施	3 実施していない
			平均時給アップ額 をご記入ください。
(2) 平成26年の賞与(夏季)	1 全員に支給	2 一部を除き支給	3 実施していない
			今夏の平均支給額 をご記入ください。
(3) 退職金制度の有無	1 ある	2 なし	

問9 派遣スタッフの保険加入率についておたずねします。(1つだけ)

(1) 雇用保険加入率	1 20%未満	2 20~40%未満	3 40~60%未満	4 60~80%未満	5 80%以上
(2) 健康保険加入率	1 20%未満	2 20~40%未満	3 40~60%未満	4 60~80%未満	5 80%以上
(3) 厚生年金保険加入率	1 20%未満	2 20~40%未満	3 40~60%未満	4 60~80%未満	5 80%以上

問10 派遣スタッフの労働条件についておたずねします。(項目毎に最も多いものを1つだけ)

(1) 就業条件の明示方法	1 文書の交付	2 口頭にて説明
	3 電子メールで通知	4 特にしていない
(2) 派遣スタッフに適用する就業規則の周知方法	1 各自に配布	2 ホームページ上に掲示
	3 事業所に備付	4 その他()
	5 特にしていない	
(3) 派遣スタッフの週平均所定労働時間	1 10時間未満	2 10~20時間未満
	3 20~30時間未満	4 30~35時間未満
	5 35~40時間未満	6 40時間
	7 40時間超	
(4) 年次有給休暇制度	1 ある	2 なし
(5) 年次有給休暇取得時の交代要員派遣	1 必ず派遣する	2 派遣する場合がある
	3 派遣しない	
(6) 派遣スタッフの賃金決定方法	1 契約金額に一定率をかけて自動的に決定する	2 率は何%ですか?
	2 技能評価制度による	
	3 年齢・経験等による	
	4 その他()	
(7) 通勤費の支給	1 通勤手当として支給	2 時給等給与額に含めて支給
	3 支給していない	

問 11 派遣スタッフの定期健康診断・福利厚生等についておたずねします。(1つだけ)

制度・施設名	A. 制度や施設			
	B. 派遣スタッフは利用できますか			
(1) 定期健康診断	1 ある	2 できる	3 できない	4 ない
(2) 共済互助制度	1 ある	2 できる	3 できない	4 ない
(3) 福利厚生施設	1 ある	2 できる	3 できない	4 ない
(4) その他()	1 ある	2 できる	3 できない	4 ない

問 12 派遣スタッフの教育訓練制度についておたずねします。

(12-1) 教育訓練等をいつ実施していますか。(いくつでも)

1 登録・採用時に実施	2 派遣契約途中に実施	3 実施していない
-------------	-------------	-----------

(12-2) 教育訓練はどこで実施していますか。(いくつでも)

1 社内のOJT	2 社内のOJT	3 派遣先での研修に参加
4 外部の教育訓練専門機関	5 その他()	

(12-3) 教育訓練の内容及び受講料の派遣スタッフ負担、受講中の賃金補償の有無についておたずねします。

① 内容 (実施しているものに ○印はいくつでも)	② 受講料派遣スタッフ負担 (1つだけ)		③ 賃金補償 (1つだけ)	
	有(全額)	一部有 無	有(全額)	一部有 無
1 業務に関する専門的技術・知識	1	2 3	4	5 6
2 パソコン・OA 機器操作	1	2 3	4	5 6
3 一般常識・マナー	1	2 3	4	5 6
4 その他()	1	2 3	4	5 6

問 13 派遣スタッフの技能評価についておたずねします。

(1) 企業内技能評価制度の有無 (1つだけ)	1 全ての職種にあり	2 一部の職種にあり	3 特にない																																				
(2) どの業務で実施していますか (いくつでも)	<table border="1"> <tr> <td>1 情報処理システム開発</td> <td>2 機械設計</td> <td>3 放送機器等操作</td> </tr> <tr> <td>4 放送番組等制作</td> <td>5 事務用機器操作</td> <td>6 通訳、翻訳、速記</td> </tr> <tr> <td>7 秘書</td> <td>8 フライリング</td> <td>9 調査</td> </tr> <tr> <td>10 財務処理</td> <td>11 貿易</td> <td>12 テレホンオペレーション</td> </tr> <tr> <td>13 添乗</td> <td>14 建築物清掃</td> <td>15 建築設備運転、点検、整備</td> </tr> <tr> <td>16 案内・受付</td> <td>17 駐車場管理等</td> <td>18 研究開発</td> </tr> <tr> <td>19 事業の実施体制の企画、立案</td> <td>20 書籍等の制作・編集</td> <td>21 広告デザイン</td> </tr> <tr> <td>22 インテリアコーディネート</td> <td>23 アナウンサー</td> <td>24 OAインストラクション</td> </tr> <tr> <td>25 テレマーケティングの営業</td> <td>26 ヘルプデスク?営業・金融商品</td> <td>27 放送番組等の大道具・小道具</td> </tr> <tr> <td>28 水道施設等の設備運転等</td> <td>29 一般事務</td> <td>30 営業</td> </tr> <tr> <td>31 販売</td> <td>32 軽作業</td> <td>33 介護</td> </tr> <tr> <td>34 医療</td> <td>35 物の製造</td> <td>36 その他()</td> </tr> </table>			1 情報処理システム開発	2 機械設計	3 放送機器等操作	4 放送番組等制作	5 事務用機器操作	6 通訳、翻訳、速記	7 秘書	8 フライリング	9 調査	10 財務処理	11 貿易	12 テレホンオペレーション	13 添乗	14 建築物清掃	15 建築設備運転、点検、整備	16 案内・受付	17 駐車場管理等	18 研究開発	19 事業の実施体制の企画、立案	20 書籍等の制作・編集	21 広告デザイン	22 インテリアコーディネート	23 アナウンサー	24 OAインストラクション	25 テレマーケティングの営業	26 ヘルプデスク?営業・金融商品	27 放送番組等の大道具・小道具	28 水道施設等の設備運転等	29 一般事務	30 営業	31 販売	32 軽作業	33 介護	34 医療	35 物の製造	36 その他()
1 情報処理システム開発	2 機械設計	3 放送機器等操作																																					
4 放送番組等制作	5 事務用機器操作	6 通訳、翻訳、速記																																					
7 秘書	8 フライリング	9 調査																																					
10 財務処理	11 貿易	12 テレホンオペレーション																																					
13 添乗	14 建築物清掃	15 建築設備運転、点検、整備																																					
16 案内・受付	17 駐車場管理等	18 研究開発																																					
19 事業の実施体制の企画、立案	20 書籍等の制作・編集	21 広告デザイン																																					
22 インテリアコーディネート	23 アナウンサー	24 OAインストラクション																																					
25 テレマーケティングの営業	26 ヘルプデスク?営業・金融商品	27 放送番組等の大道具・小道具																																					
28 水道施設等の設備運転等	29 一般事務	30 営業																																					
31 販売	32 軽作業	33 介護																																					
34 医療	35 物の製造	36 その他()																																					

問 14 36 協定 (労働基準法 36 条に基づいた労使協定) についておたずねします。

派遣スタッフに時間外労働を命ずるための 36 協定を締結していますか。(1つだけ)

1 締結している	2 締結していない
----------	-----------

(14-1) 協定の期間はどのくらいですか。(1つだけ)

1 6ヶ月未満	2 6ヶ月以上1年未満	3 1年以上
---------	-------------	--------

(14-2) 協定はどなたと結びましたか。(1つだけ)

1 労働者の過半数が加入する労働組合	2 労働者過半数代表者
--------------------	-------------

問 15 派遣スタッフからの苦情にはどのようなものがありますか。あてはまるものをお答えください。(主なものも3つまで)

1 契約内容の業務と実際の業務が異なる	2 スタッフの技量を越えた仕事をさせられる
3 契約業務以外の雑用がある	4 労働時間、残業等が契約と違う
5 派遣先の上司以外から指揮命令される	6 派遣先の人間関係について
7 派遣先で差別や嫌がらせを受けた	8 セクシュアル・ハラスメントを受けた
9 派遣先に就業を断られた	10 賃金への不満
11 安全衛生等の職場環境について	12 個人情報派遣先に漏れている
13 年次有給休暇がとれない	14 その他()
15 今のところ派遣スタッフから苦情はない	

問 16 雇用期間が通算1年以上の派遣スタッフに対し、無期雇用への転換推進のため、以下のどの措置を実施していますか。(いくつでも)

1 無期雇用の労働者として雇用する機会の提供
2 紹介予定派遣の対象とすることで、派遣先での直接雇用を推進
3 無期雇用の労働者への転換を推進するための教育訓練等の実施
4 その他()
5 特に実施していない

III 派遣先との労働者派遣契約等について

問 17 派遣スタッフの賃金水準や教育訓練・福利厚生について、派遣先以下の依頼をしたことがありますか。(いくつでも)

1 派遣労働者と同種の業務に従事する派遣先労働者の賃金水準の情報提供
2 派遣労働者と同種の業務に従事する派遣先労働者の教育訓練・福利厚生の情報提供
3 派遣労働者の職務の評価等に関する協力
4 その他()
5 特に実施していない

問 18 派遣先の労働者派遣契約の履行状況についておたずねします。(項目毎に1つだけ)

	ほぼ守られている	守られている場合がある	守られていない場合が多い	契約書に記載がない
(1) 業務の内容	1	2	3	4
(2) 派遣就業の場所	1	2	3	4
(3) 直接指揮命令する者	1	2	3	4
(4) 派遣期間	1	2	3	4
(5) 就業する日	1	2	3	4
(6) 就業の開始・終了時間、休憩時間	1	2	3	4
(7) 休日労働、時間外労働	1	2	3	4
(8) 安全衛生に関する事項	1	2	3	4
(9) 苦情処理に関する事項	1	2	3	4
(10) 派遣先都合の契約解除時に講ずべき措置	1	2	3	4
(11) 派遣先責任者に関する事項	1	2	3	4
(12) 施設利用等福利厚生に関する事項	1	2	3	4

問 19 ここ3年間で派遣先から派遣契約を途中で打ち切られたことがありますか。(1つだけ)

1 ある 2 ない →問 20へ

(19-1) 打ち切られた理由はどのようなものですか。(3つまで)

1 派遣スタッフの技術等能力が派遣先の希望に合わなかった
 2 派遣スタッフの勤務態度に問題があった
 3 派遣スタッフと派遣先との人間関係に問題があった
 4 派遣先で事業計画の変更・中止等があった
 5 派遣先で欠員補充・新規採用等があった
 6 派遣先に派遣スタッフから苦情の申出があった
 7 自社(派遣元)の対応に問題があった
 8 その他()

(19-2) 派遣契約が途中で打ち切られた場合の派遣先の対応についておたずねします。

(項目毎に1つだけ)

(1) 就業機会の確保	1 よくある	2 たまにある	3 ほとんどない
(2) 契約解除の事前申入れ	1 よくある	2 たまにある	3 ほとんどない
(3) 損害賠償等に係る措置	1 よくある	2 たまにある	3 ほとんどない
(4) 契約解除の理由の明示	1 よくある	2 たまにある	3 ほとんどない

(19-3) 派遣契約が途中で打ち切られた際、派遣スタッフとの労働契約はどうしていますか。

(1つだけ)

1 労働契約を解除している	2 労働契約は解除していない
(19-4) そこで働いている派遣スタッフへの対応はどうしていますか。(2つまで)	
1 他の派遣先の紹介	2 残りの雇用期間の賃金全額を支給
3 残りの雇用期間に対して休業手当を支給	4 解雇予告手当を支給
5 特に対応していない	6 その他()

問 20 ここ3年間の紹介予定派遣の実施状況についておたずねします。(1つだけ)

1 既に実施している 2 今後実施する予定がある → 問 21へ
 3 実施する予定はない

「1 既に実施している」と回答された方におたずねします。(3)以外は○印は1つだけ)

(1) 雇用に関係する派遣スタッフの割合	人中	人採用
(2) 主な紹介予定派遣期間	1 1ヶ月未満	2 1ヶ月以上3ヶ月未満
	3 3ヶ月以上6ヶ月未満	4 6ヶ月
(3) 紹介予定派遣対象者(いくつでも)	1 新卒者	2 第二新卒者(卒業後約3年以内)
	3 通常のスタッフと同じ	
(4) 紹介予定派遣により雇用された場合の主な雇用形態	1 正規社員	2 パート・アルバイト
	3 契約社員	4 その他()
(5) 雇用に関係する派遣スタッフの技術等能力が派遣先の希望に合わなかったため	1 派遣スタッフの勤務態度に問題があったため	
	2 派遣先における人間関係に問題があったため	
	3 派遣先の事業の変更・中止等があったため	
	4 派遣スタッフが当該派遣先での雇用を希望しなかったため	
	5 派遣スタッフが当該派遣先での雇用を希望しなかったため	
	6 その他()	

IV 派遣業の現状と今後の課題について

問 21 平成24年の派遣法改正について、貴事業所ではどの程度の影響を受けましたか。

(項目毎に1つだけ)

	大きな影響あり	多少影響あり	ほぼ影響なし
(1) 日雇い派遣の原則禁止	1	2	3
(2) 離職後1年以内の労働者派遣の禁止	1	2	3
(3) グループ企業派遣の規制	1	2	3
(4) マージン率等の情報提供	1	2	3
(5) 派遣料金額の明示	1	2	3

問 22 現在、事業運営上かかえている問題点はどのようなものですか。(2つまで)

1 派遣法上の事務処理が煩雑	2 派遣先の無理解・トラブル
3 派遣先の確保・開拓	4 派遣料引き上げが困難
5 派遣スタッフの確保	6 派遣スタッフの処遇・労務管理
7 その他()	

問 23 派遣スタッフの雇用改善の課題について重要だと思われるものをお答えください。**(2つまで)**

1 賃金のアップ・体系整備	2 所定労働時間の短縮 (休日増を含む)
3 時間外労働の削減	4 健康管理・安全対策
5 労働・社会保険加入率	6 福利厚生制度の充実
7 派遣先での苦情処理の解決	8 就業機会の安定的確保
9 教育訓練の充実	10 技能評価制度の充実
11 コミュニケーションの充実	12 その他 ()

問 24 労働契約法が改正され、平成 25 年 4 月 1 日以後に開始又は更新した有期労働契約の通算契約期間が 5 年を超える場合に、労働者から申込みがあれば、無期労働契約に転換することになりました(以下、「無期転換ルール」といいます。)。この法改正を知っていますか。**(1つだけ)**

1 知っている 2 知らない → **問 25**へ

(24-1) 貴事業所では、無期転換ルールについて、今後どのようにに対応していく予定ですか。あてはまるものをご回答ください。**(いくつでも)**

1 今後も、派遣労働者を有期労働契約により雇用し、申し出があれば正社員として無期労働契約に転換する

2 今後も、派遣労働者を有期労働契約により雇用し、申し出があれば常用型派遣労働者として無期労働契約に転換する

3 クーリング期間をおく

4 雇用期間を最大 5 年以内とする

5 現在検討中

6 その他 ()

* 「正社員」は、期間の定めのない雇用で派遣労働をしない労働者、「常用型派遣労働者」は、「常時雇用」(期間の定めなく雇用されている、または 1 年を超え雇用されているもしくは 1 年を超え引き続き雇用されたと認められる)される派遣労働者としてご回答ください。

問 25 貴事業所としては、今後の事業展開についてどのようなようにお考えですか。**(1つだけ)**

1 派遣事業の拡大	2 派遣事業の縮小
3 請負等他事業の拡大	4 当面、現状維持
5 はっきりとした見通しはない	6 その他 ()

問 26 派遣スタッフに対して何を要望しますか。**(2つまで)**

1 技術等のレベルアップ	2 礼儀正しいマナー
3 仕事に対する責任感	4 職場における協調性
5 安易な離職の防止	6 その他 ()

問 27 派遣先事業所に対して何を要望しますか。**(2つまで)**

1 派遣制度の理解と従業員への周知	2 派遣元との緊密な連携
3 派遣スタッフに対する苦情対応	4 派遣契約の順守
5 派遣契約料金のアップ	6 その他 ()

問 28 派遣法に関連して、行政に対して何を要望しますか。**(2つまで)**

1 派遣法に対する PRR の強化	2 派遣・請負の区別の明確化
3 法違反者の取り締まりの強化	4 法所定事務の簡素化
5 派遣禁止業務の撤廃	6 派遣契約期間制限の緩和
7 トラブル相談窓口の設置・充実	8 労働・社会保険制度の改正
9 公的技能評価、資格制度の確立・充実	10 教育訓練に対する支援
11 その他 ()	

問 29 派遣労働について、ご意見・ご要望がありましたらご記入ください。

10月に予定している「派遣労働者個人に対する調査」へのご協力をお願い
この調査では、あわせて個々の派遣労働者の方を対象としたアンケートを予定していま
す。派遣労働者の方々の労働意識などについてお聞きするものです。
つきましては、貴事業所で現在派遣されている登録型派遣労働者の方 (10名程度) への
アンケート配布について別途ご協力をお願いさせていただくことがあります。その際は、
ご理解、ご協力のほどよろしくお願い申し上げます。

1 協力してもよい 2 協力できない

最後に、派遣労働に関する実態調査の結果報告書 (概要版) の送付 (無料) について、下記のいずれかにご回答ください。

1 希望する 2 希望しない

お忙しい中、アンケートにご協力いただきまして誠にありがとうございます。

ご記入内容をご確認のうえ、同封の返信用封筒 (切手不要) にて **10月15日 (水)** までにご投函くださいますようお願い申し上げます。

東京都労働相談情報センターでは、労働問題に関する労使双方からのご相談をお受けしております。各種労働関連資料の提供も行っておりますので、どうぞご利用下さい。

【東京都労働相談情報センターホームページ】

<http://www.hataraku.metro.tokyo.jp/soudan-c/center/>



石川栄治様を含むインキを使用しています

派遣労働に関する実態調査[派遣先事業所調査票]

ご協力のお願い

この調査は、都内の企業における派遣労働者の雇用管理などの実態を調査することにより、今後の東京都の雇用施策に役立てようとするものです。結果は、統計的数値としてまとめますので、企業のお名前などが出ることは一切ありません。

お忙しいところ恐縮ですが、この調査の趣旨をご理解いただき、ご協力くださいますようお願い申し上げます。

【調査のお問い合わせ】

東京都 産業労働局 労働相談情報センター 相談調査課 (担当) 小林
電 話 0 3 (5 2 1 1) 2 3 4 7

(ご記入にあたってのお願い)

- 1 ご記入は、企業または事業所としてのお立場から、人事担当の方にお願いたします。
- 2 現在、派遣労働者を受け入れていない事業所も、ご記入のうえご返送ください。
- 3 この調査は、貴事業所(支社、支店)のことに關してお答えください(本社の場合は、本社のみに關してお答えください)。
- 4 調査時点は、原則として平成26年10月1日現在のものでご記入ください。
- 5 ご記入内容はすべて統計的に処理いたしますので、個々の調査票の結果が公表されたり、これに基づき行政の指導が行われることは一切ありません。
- 6 ご記入は下記の要領をお願いします。
イ あらかじめ選択肢として回答が用意されている場合には、該当する番号を○印で囲んでください。なお、これらの質問には、**1つだけ、2つまで、いくつでも**、といったことわり書きが付してありますので、ご回答にご注意ください。
ロ 空欄の□には、数字を記入してください。正確な数字がわからない場合には、おおよその数字で結構ですので必ずご記入ください。

ご記入後は、同封の返信用封筒(切手不要)にて、**10月15日(水)**までにご投函くださいますようお願い申し上げます。

I 貴事業所について

問1 貴事業所についておたずねします。(選択質問の○印は1つだけ)

事業所名												
記入者役職氏名												
所在地	電話											
主要事業内容	1 建設業	2 製造業	3 情報通信業	4 運輸業	5 卸売・小売業	6 金融・保険業	7 不動産、物品賃貸	8 飲食店・宿泊業	9 教育・学習支援業	10 医療・福祉	11 サービス業	12 その他
全常用労働者数	1 29人以下	2 30~99人	3 100~299人	4 300~499人	5 500~999人	6 1000人以上						
(貴社全体の規模で)												

問2 現在、貴事業所で就労している男女別従業員数を雇用形態別に記入してください。正確な人数がわからない場合は、おおよその数字で結構です。

正規社員	男性	女性
派遣労働者	人	人
その他(パート・契約社員等)	人	人

問3 貴事業所において、この1年間で、次のような形態で他社の労働者を就労させた(受入れた)ことがありますか。ある場合は、その概要についてもお答えください。(各項目で○印は1つだけ)

	受入有無 (1つだけ)		他社と貴社の関係 (1つだけ)				就労のさせ方 (1つだけ)		ここ数年の利用状況 (1つだけ)				
	受入 ない	受入 ある 左の選 択肢に ☑	他社が親会社	他社が子会社	関連会社	独立会社	ほぼ週年的	特定时に定期的	繁忙期に臨時的	拡大傾向	縮小傾向	変化なし	なんともいえない
(1)出向	1 ない	2 ある	1	2	3	4	5	6	7	8	9	10	11
(2)長期出張	1 ない	2 ある	1	2	3	4	5	6	7	8	9	10	11
(3)業務請負	1 ない	2 ある	1	2	3	4	5	6	7	8	9	10	11
(4)労働者派遣	1 ない	2 ある	1	2	3	4	5	6	7	8	9	10	11

「労働者派遣の受入がない」と回答された方は、**問28**へお進み下さい。

ここからは、現在派遣労働者を受け入れている事業所のみお答えください。

(現在派遣労働者を受け入れていない事業所は7ページの問23へお進みください)

II 労働者派遣の利用状況について

問4 労働者派遣契約に基づく派遣労働の利用状況についてお答えください。上段の記入例を参考に、「業務名」、「人数」、「料金額」、「期間」については数字で、「理由」については主なものを2つまで○印をしてください。

業務名 (下記の【派遣業務番号】より主なものをお選びください。)	現在の派遣労働者受入数	派遣労働者を利用した理由 (各業務○印は2つまで)										派遣料 金平均 額(1時 間あたり)	最も多い労働者派遣契約の期間 (カ月)	
		従業員数の抑制	社内の活性化	業務量の変動が大	新規採用までの中継	欠員の一時補充	自社での育成困難	勤務形態の特異性	賃金コスト減	雇用管理の負担軽減	その他			
0	8	1	2	3	4	5	6	7	8	9	10	1,715	1	2
		1	2	3	4	5	6	7	8	9	10			
		1	2	3	4	5	6	7	8	9	10			
		1	2	3	4	5	6	7	8	9	10			
		1	2	3	4	5	6	7	8	9	10			
		1	2	3	4	5	6	7	8	9	10			
		1	2	3	4	5	6	7	8	9	10			

記入例

【派遣業務番号】

1 情報処理システム開発	2 機械設計	3 放送機器等操作
4 放送番組等制作	5 事務用機器操作	6 通訳、翻訳、速記
7 秘書	8 フライリング	9 調査
10 財務処理	11 貿易	12 デモンストレーション
13 送迎	14 建築物清掃	15 建築設備運転、点検、整備
16 案内・受付	17 駐車場管理等	18 研究開発
19 事業の実施体制の企画・立案	20 書籍等の制作・編集	21 広告デザイン
22 インテリアコーディネート	23 アナウンスカー	24 OA・インストラクション
25 テレマーケティングの営業	26 人材エージェンシー営業、金融商品	27 放送番組等の大道具・小道具
28 水道施設等の設備運転等	29 一般事務	30 営業
31 販売	32 軽作業	33 介護
34 医療	35 物の製造	36 その他

問5 現在、派遣労働者が携わっている業務について、派遣労働者以外で同じ仕事をしている従業員はいますか。複数の業務に派遣労働者を受け入れている場合は、最も多く受け入れている業務についてお答えください。(1つだけ)

1 正社員でいる	2 パート・アルバイト・契約社員等
3 正社員でもパート等でもいる	4 派遣労働者以外にない

問6 派遣労働者が行っている業務について、派遣を受け入れる以前はどのようなようになっていましたか。複数の業務に派遣労働者を受け入れている場合は、最も多く受け入れている業務についてお答えください。(1つだけ)

1 正社員がその業務を担当していた	
2 パート・アルバイト・契約社員等がその業務を担当していた	
3 外部に委託していた	
4 新規の業務であるため、前任者はいない	
5 その他 ()	

III 派遣労働者の就業管理について

問7 派遣労働者の就業管理についてお答えください。(1つだけ)

(1) 直接指揮命令者に対する派遣労働者の就業条件の周知	1 書面交付・就業場所への掲示により周知している	
	2 書面交付により周知している	
	3 就業場所への掲示により周知している	
	4 その他 ()	
	5 特に周知していない	
(2) 派遣先責任者による就業場所の巡回	1 週1回程度	2 月2~3回程度
	3 月1回程度	4 数ヶ月に1回程度
	5 実施していない	
(3) 直接指揮命令者から派遣先責任者への就業状況の報告	1 週1回程度	2 月2~3回程度
	3 月1回程度	4 数ヶ月に1回程度
	5 実施していない	
(4) 派遣労働者に対する教育・訓練	1 計画的に実施している	1 貴社内でのoff-JT
	2 必要に応じて実施している	2 貴社内でのOJT
	3 特に実施していない	3 他機関の教育訓練
	4 派遣元の教育訓練に協力している	4 その他 ()

問8 貴事業所の福利厚生等についてお答えください。(1つだけ)

制度・施設名	A. 制度や施設がありますか			
	1 ある	2 できる	3 できない	4 ない
(1) 社員食堂	1 ある	2 できる	3 できない	4 ない
(2) 休憩室	1 ある	2 できる	3 できない	4 ない
(3) 診療所・医療施設	1 ある	2 できる	3 できない	4 ない
(4) 託児施設	1 ある	2 できる	3 できない	4 ない

問 9 派遣労働者を受け入れるにあたって、事前にしておきたいことはどのようなことですか。(いくつでも)

1 面接	2 採用試験	3 履歴書の取り寄せ
4 性別に関する指定	5 年齢に関する指定	6 特になし
7 その他 ()		

問 10 派遣労働者を受け入れるにあたって、実施していることはどのようなことですか。(いくつでも)

1 面接	2 採用試験	3 履歴書の取り寄せ
4 性別に関する指定	5 年齢に関する指定	6 特になし
7 その他 ()		

問 11 派遣労働者からの苦情の申し出を受けた事例がありますか。(1つだけ)

1 たびたびある	2 たまにある	3 ない →問 12へ
----------	---------	-------------

(11-1) 苦情の内容はどのようなものでしたか。(主なものを3つまで)

1 契約内容の業務と実際の業務が異なる	2 スタッフの技量を超えた仕事をさせられる
3 契約業務以外の雑用がある	4 労働時間、残業等が契約と違う
5 派遣先の上司以外から指揮命令される	6 派遣先の人間関係について
7 派遣先で差別や嫌がらせを受けた	8 セクシュアル・ハラスメントを受けた
9 派遣先に就業を断られた	10 賃金への不満
11 安全衛生等の職場環境について	12 個人情報派遣先に漏れている
13 年次有給休暇がとれない	14 その他 ()

(11-2) どのような処理を行いましたか。(一番多かった対応を1つだけ)

1 自社の裁量で解決した	2 派遣元と協議し解決した
3 派遣元へ通知した	4 特に対応しなかった

問 12 ここ3年間で、派遣契約を貴社の方から途中解除した事例がありますか。(1つだけ)

1 ある	2 ない →問 13へ
------	-------------

(12-1) その主な原因はどのようなものでしたか。(3つまで)

1 派遣労働者の技術等能力と仕事内容のミスマッチ
2 派遣労働者の勤務態度に問題があった
3 職場の人間関係に問題があった
4 貴社の事業計画の変更・中止等
5 貴社の欠員補充・新規採用等の都合
6 派遣労働者から苦情の申出があった
7 派遣元の対応に問題があった
8 その他 ()

(12-2) その処理対応はどうしましたか。(項目毎に○印は1つだけ)

(1) 就業機会の確保	1 行った	2 行っていない
(2) 契約解除の事前申入れ	1 30日以上前に行った	2 30日以上前ではないが行った
	3 行っていない	
(3) 損害賠償等に係る措置	1 行った	2 行っていない
(4) 契約解除の理由の明示	1 行った	2 行っていない

問 13 受入期間に制限がある業務について、派遣受入期間制限に近づいた場合はどのように対処しますか。(1つだけ)

1 抵触日以降は基本的に労働者派遣を利用しない
2 受け入れられている派遣労働者に雇用契約を申し込む
3 引き続き労働者派遣を継続する
4 その他 ()

問 14 受入期間に制限がない業務について、受入期間3年を超える派遣労働者と同一業務に新たに労働者を採用、募集をする場合には、どのようにしますか。(1つだけ)

1 その派遣労働者に雇用契約を申し込む
2 別の社員を雇う
3 その都度対応を決定する
4 その他 ()

問 15 受入期間の制限有無にかかわらず、紹介予定派遣以外の派遣労働者に対して、直接雇用の申込みをしたことがありますか。(1つだけ)

1 ある	2 ない →問 16へ
------	-------------

(15-1) どのような形態での申込みをしましたか(いくつでも)

1 正社員	2 契約社員(有期契約)	3 パート・アルバイト	4 その他
-------	--------------	-------------	-------

問 16 派遣スタッフの賃金水準や教育訓練・福利厚生について、派遣元から以下の依頼を受けたことがありますか。(いくつでも)

1 派遣労働者と同種の業務に従事する派遣先労働者の賃金水準の情報提供
2 派遣労働者と同種の業務に従事する派遣先労働者の教育訓練・福利厚生の情報提供
3 派遣労働者の職務の評価等に関する協力
4 その他 ()
5 依頼を受けたことはない

(16-2) 依頼があった場合、依頼に対応しますか(しましたか)。(項目毎に1つだけ)

(1) 賃金水準の情報提供	1 対応する(した)	2 対応しない(しなかった)
(2) 教育訓練・福利厚生の情報提供	1 対応する(した)	2 対応しない(しなかった)
(3) 派遣労働者の職務の評価	1 対応する(した)	2 対応しない(しなかった)

問 17 派遣元との派遣契約締結時に、貴社の都合で派遣契約を中途解約する場合の取り決めは、どうなっていますか。(いくつでも)

1 「新たな就業先を確保する」ことになっている			
2 「休業手当等の費用をすべて負担する」ことになっている			
3 「休業手当等の費用を一部負担する」ことになっている			
4 「その都度協議する」ことになっている			
5 その他 ()		6	特 に ない

問 18 平成 24 年の派遣法改正について、貴事業所ではどの程度の影響を受けましたか。

	大きな影響あり	多少の影響あり	ほぼ影響なし
(1) 日雇い派遣の原則禁止	1	2	3
(2) 離職後1年以内の労働者派遣の禁止	1	2	3
(3) グループ企業派遣の規制	1	2	3

問 19 派遣労働に関する労働者の過半数代表の意見聴取について、どなたから意見を聴取することになっていますか。(1つだけ)

1 労働者の過半数が加入する労働組合	2 労働者過半数代表者	3 特にきまっていない
--------------------	-------------	-------------

問 20 今後、派遣労働者をどのように活用していきたいですか。(2つまで)

1 専門的技術・知識が必要な場合の労働力として使っていきたい	
2 有期プロジェクトなど事業の開始、転換、拡大等の場合の労働力として使っていきたい	
3 育児・介護休業取得者の代替として使っていきたい	
4 臨時的・一時的な労働力として使っていきたい	
5 正社員の補助として使っていきたい	
6 正社員とともに基幹的な労働力として使っていきたい	
7 派遣労働者はあまり使いたくない	
8 特に方針・考えはない	
9 その他 ()	

問 21 労働者派遣に関して、派遣労働者に望むことは何ですか。(2つまで)

1 技術等のレベルアップ	2 礼儀正しいマナー
3 仕事に対する責任感	4 職場における協調性
5 安易な離職の防止	6 その他 ()

問 22 労働者派遣に関して、派遣元業者に望むことは何ですか。(2つまで)

1 派遣労働者の技術等のレベルアップ	2 礼儀マナー教育の徹底
3 人材ニーズへの早急な対応	4 派遣先と派遣元との緊密な連携
5 トラブル時の適切な対応	6 低廉な派遣料金
7 その他 ()	

問 25 におすすみください。

ここからは、現在派遣労働者を受け入れていない事業所のみお答えください。

(現在派遣労働者を受け入れている事業所は問 25へお進みください)

IV 派遣労働を受け入れていない理由等

問 23 派遣労働の受け入れについて、どのようにお考えですか。(1つだけ)

1 現在検討中である	2 今後も受け入れる予定はない
問 24 現在、派遣労働者を受け入れていない理由はなんですか。(3つまで)	
1 事務処理が繁雑である	2 派遣労働者の質にバラツキがある
3 必要人員の即時確保が困難である	4 人事管理が困難
5 トラブルの増加が予想される	6 コストがかかりすぎる
7 責任の所在が不明確になる	8 情報漏えいのおそれがある
9 知識・技能等が社内に蓄積しない	10 今いる従業員で十分である
11 現在雇用調整を実施している	12 その他 ()

ここからは、すべての事業所がご記入ください。

V 紹介予定派遣

問 25 紹介予定派遣の利用についてお答えください。(1つだけ)

1 利用したことがある	→ 問 (25-1)へ
2 今後利用する予定である	→ 問 26へ
3 どちらともいえない	
4 この制度を知らない	

「1 利用したことがある」と回答された方におたずねします。

(25-1) 派遣期間終了後、実際に採用しましたか。(1つだけ)

1 採用した	どのような形態で採用しましたか? 最も多いものをお答えください。 (1つだけ)	1 正規社員
2 採用も不採用もある		2 契約社員
→ 問 (25-2)へ		3 パート・アルバイト
3 採用しなかった	→ 問 (25-2)へ	4 その他 ()

「2 採用も不採用もある」「3 採用しなかった」と回答された方におたずねします。

(25-2) 採用しなかった理由は、何ですか。(最も多かったものを1つだけ)

1 派遣労働者の技術等能力が要望と異なっていたため
2 派遣労働者の勤務態度に問題があったため
3 職場における人間関係に問題があったため
4 事業計画の変更・中止等があったため
5 派遣労働者が雇用されることを望まなかったため
6 その他 ()

VI 派遣労働に対する考え・要望

問 26 ここ3年間で、貴事業所において正規社員や派遣労働者等の雇用者数はどう変化しましたか。雇用形態別にそれぞれお答えください。(項目毎に○印は1つだけ)

	大幅に増加した	やや増加した	あまり変わらない	やや減少した	大幅に減少した	もともといない
正規社員	1	2	3	4	5	6
派遣労働者	1	2	3	4	5	6
パート・アルバイト	1	2	3	4	5	6
契約社員	1	2	3	4	5	6

問 27 今後、「派遣」を利用していききたい業務はどれですか。また、派遣ではなく「請負」を利用していききたい業務はどれですか。下記の【派遣業務番号】の中から、**それぞれ優先順に3つまで**お答えください(なければ「特になし」に○してください)。

派遣	1	2	3	特になし
請負	1	2	3	特になし

【派遣業務番号】

1	情報処理システム開発	2	機械設計	3	放送機器等操作
4	放送番組等制作	5	事務用機器操作	6	通訳、翻訳、速記
7	秘書	8	ファイリング	9	調査
10	財務処理	11	貿易	12	デモンストレーション
13	添乗	14	建築物清掃	15	建築設備運転、点検、整備
16	案内・受付	17	駐車場管理等	18	研究開発
19	事業の実施体制の企画、立案	20	書籍等の制作・編集	21	広告デザイン
22	インターネットサービス	23	アナウンサー	24	OAインストラクション
25	テレマーケティングの営業	26	セルズンゴ営業、金融商品	27	放送番組等の大道具・小道具
28	水道施設等の設備運転等	29	一般事務	30	営業
31	販売	32	軽作業	33	介護
34	医療	35	物の製造	36	その他

問 28 現在、「請負」を利用している業務はありますか。(1つだけ)

1	利用している	2	利用していない
---	--------	---	---------

(28-1) その業務について、なぜ請負を利用していますか、理由をお答えください。(2つまで)

1	派遣は雇用管理が面倒だから	2	請負の方が、リスクを軽減できるから
3	請負の方が、コストが安いから	4	請負の方が、法規制が少ないから
5	請負の方が、生産性が高いから	6	派遣になじまない業務だから
7	その他 ()		

問 29 平成24年の派遣法改正により、一定の要件の元で、派遣先が違法な派遣労働と知りながら派遣労働者を受け入れた場合には、派遣先がその派遣労働者に対して直接雇用の契約を申し込んだものとみなされるようになりました(平成27年10月1日施行)。この制度を知っていますか。(1つだけ)

1	知っている	2	知らない
---	-------	---	------

(29-1) この制度について、貴事業所ではどの程度の影響があると考えられますか。(1つだけ)

1	大きな影響がある	2	多少の影響がある
3	ほとんど影響はない	4	わからない

問 30 派遣法に関連して、行政に対して何を要望しますか。(2つまで)

1	派遣法に対するPRの強化	2	派遣・請負の区別の明確化
3	法違反者の取り締まりの強化	4	法所定事務の簡素化
5	派遣禁止業務の撤廃	6	派遣契約期間制限の緩和
7	トラブル相談窓口の設置・充実	8	労働・社会保険制度の改正
9	公的技能評価、資格制度の確立・充実	10	教育訓練に対する支援
11	その他 ()		

問 31 派遣労働について、ご意見・ご要望がありましたら自由にご記入ください。

最後に、派遣労働に関する実態調査の結果報告書(概要版)の送付(無料)について、下記のいずれかにご回答ください。

- 1 希望する
- 2 希望しない

お忙しい中、アンケートにご協力いただきまして誠にありがとうございます。ご記入内容をご確認のうえ、同封の返信用封筒(切手不要)にて**10月15日(水)**までにご投函くださいますようお願い申し上げます。

東京都労働相談情報センターでは、労働問題に関する労使双方からのご相談をお受けしております。各種労働関連資料の提供もしておりますので、どうぞご利用下さい。

【東京都労働相談情報センターホームページ】

<http://www.hataraku.metro.tokyo.jp/soudan-c/center/>



石油系清剤を含まないペンを併用しています

派遣労働に関する実態調査 [登録型派遣労働者調査票]

ご 協 力 の お 願 い

この調査は、都内の企業における派遣労働者の雇用管理などの実態を調査することにより、今後の東京都の雇用施策に役立てようとするものです。結果は、統計的数値としてまとめますので、企業や個人のお名前などが出ることは一切ありません。

お忙しいところ恐縮ですが、この調査の趣旨をご理解いただき、ご協力くださいますようお願い申し上げます。

【調査のお問い合わせ】

東京都 産業労働局 労働相談情報センター 相談調査課 (担当) 小林
電 話 03 (5211) 2347

(ご記入にあたってのお願い)

- 1 ご回答は、派遣労働者個人としてのお立場からお願いいたします。
- 2 ご記入は、原則として平成 26 年 11 月 1 日現在のものをお願いいたします。
- 3 ご記入内容はすべて統計的に処理いたしますので、個々の調査票の結果が公表されることは一切ありません。また、ご回答の内容があなたの上司や同僚などに知られる恐れはまったくありません。
- 4 ご記入は次の要領で直接この調査票をお願いします。
イ あらかじめ選択肢として回答が用意されている場合には、該当する番号を○印で囲んでください。なお、これらの質問には、**1 つだけ、2 つまで、いくつでも**、といったことわり書きが付してありますので、ご回答にご注意ください。
ロ 空欄の□には、数字を記入してください。正確な数字がわからない場合には、おおよその数字で結構ですので必ずご記入ください。
ハ 「その他」に○印をおつけになった場合は、() 内にできるだけ具体的に記入してください。

ご記入後は、東京都で用意した返信用封筒 (切手不要。事業主の方にこの調査票と一緒にお渡ししてあります。) にて、**11月14日(金)**までに直接ご投函ください。よろしくお願いいたします。

問 1 あなたご自身のことについておうかがいします。(4)はいくつでも、他は1つだけ)

(1) 性別	1 男性	2 女性		
(2) 年齢	1 10 歳代	2 20 歳代	3 30 歳代	4 40 歳代
	5 50 歳代	6 60 歳以上		
(3) 世帯構成	1 単身世帯	2 配偶者と同居	3 配偶者と子と同居	
	4 子と同居	5 親と同居	6 その他	
(4) 子の年齢 (いる場合いくつでも)	1 小学校入学前の子がいる	2 小学生の子がいる		
	3 中学生以上の子がいる			
(5) 家計中心者	1 あなた自身	2 配偶者	3 子	4 親
	5 兄弟姉妹	6 あなた自身と家族の双方		
(6) 最終学歴	1 中学	2 高校	3 専門学校	
	4 高専・短大	5 大学	6 大学院	
	7 その他 ()			

問 2 派遣スタッフになる以前に勤務経験がありますか。(1つだけ)

1 ある	2 ない	→ 問 3へ
------	------	--------

(2-1) 派遣スタッフになる以前の勤務経験についてお答えください。(項目毎に1つだけ)

(1) 通算勤務年数	1 6ヶ月未満	2 6ヶ月以上1年未満	
	3 1年以上3年未満	4 3年以上5年未満	
	5 5年以上10年未満	6 10年以上	
(2) 直前の勤務形態	1 正社員	2 パート・アルバイト	
	3 契約社員	4 その他()	
(3) 直前の勤務先をやめた理由	1 自分の病気・健康	2 家族等の介護・看護	
	3 結婚・出産・育児	4 勸奨退職・退職強要	
	5 人員整理・解雇・雇止め	6 賃金への不満	
	7 労働時間・残業・休暇への不満	8 仕事の将来性	
	9 職場の人間関係	10 派遣スタッフになるため	
	11 セクハラ・パワハラ	12 その他 ()	

問 3 あなたが派遣の仕事を選んだ理由は何ですか。(2つまで)

1 専門的な技術や資格が生かせるから	
2 賃金水準が高いから	
3 自分の都合 (勤務日・時間等) に合わせて働けるから	
4 家庭の事情 (育児・介護・看護等) に合わせて働けるから	
5 わずらわしい人間関係が嫌いだから	
6 知人に勧められたから	
7 正社員としての適当な仕事になかったから	
8 様々な職場、職種で経験を積むことができるから	
9 業務量や責任が少なくて済むから	
10 その他 ()	

問 4 派遣スタッフとしての登録状況についてお答えください。

1 現在スタッフ登録している派遣元会社数 (1つだけ)	1 1社	2 2社	3 3社
(2) スタッフ登録している職種名をすべてお答えください。(いくつでも)	4 4社	5 5~6社	6 7社以上
1 情報処理システム開発	2 機械設計	3 放送番組等制作	4 通訳、翻訳、速記
3 放送機器等操作	4 放送番組等制作	6 通訳、翻訳、速記	8 ファイリング
5 事務用機器操作	8 ファイリング	10 財務処理	12 デモンストレーション
7 秘書	10 財務処理	14 建築物清掃	16 案内・受付
9 調査	11 貿易	15 建築設備運転、点検、整備	18 研究開発
11 貿易	13 添乗	17 駐車場管理等	20 書籍等の制作・編集
13 添乗	15 建築設備運転、点検、整備	19 事業の実施体制の企画、立案	22 インテリアコーディネート
17 駐車場管理等	17 駐車場管理等	21 広告デザイン	24 O.A.インストラクション
21 広告デザイン	21 広告デザイン	23 アナウンサー	26 ホテル・エンターテインメントの営業、金融商品の営業
25 テレマーケティングの営業	25 テレマーケティングの営業	27 放送番組等の大道具・小道具	30 営業
27 放送番組等の大道具・小道具	27 放送番組等の大道具・小道具	29 一般事務	32 軽作業
29 一般事務	29 一般事務	31 販売	34 医療
31 販売	31 販売	33 介護	36 その他 ()
33 介護	33 介護	35 物の製造	
35 物の製造	35 物の製造		
(3) 登録している職種の技術・技能を身につけた主な方法 (2つまで)	1 学校・専門学校等	2 公共職業訓練	
	3 独学 (通信教育含む)	4 以前の勤務先での研修	
	5 派遣元の講習会	6 派遣先会社での研修	
	7 派遣の仕事をするうちに	8 その他 ()	

問 5 派遣先会社を決めるときに重視する点はどれですか。(2つまで)

1 業務の種類	2 賃金	3 労働時間・休日
4 勤務場所	5 会社の規模	6 会社の業績
7 会社の評判	8 その他 ()	

問 6 派遣スタッフとしてのキャリアについてお答えください。(1つだけ)

(1) スタッフとして実質的に働いた期間 (通算)	1 6ヶ月未満	2 6ヶ月~1年未満
	3 1~3年未満	4 3~5年未満
	5 5~10年未満	6 10年以上
(2) 派遣されたことのある事業所数	1 1~2社	2 3~4社
	3 5~6社	4 7~8社
	5 9社以上	
(3) これまでの働き方のスタイル	1 派遣をほぼ切れ目なく	2 派遣として断続的に
	3 派遣と他の働き方を組み合わせ	
(4) 昨年派遣で働いた日数	1 139日以下	2 140~169日
	3 170~199日	4 200~229日
	5 230~259日	6 260日以上

問 7 昨年の派遣による収入はどのくらいでしたか。(1つだけ)

1 50万円未満	2 50万円~100万円未満	3 100万円~150万円未満
4 150万円~200万円未満	5 200万円~250万円未満	6 250万円~300万円未満
7 300万円~350万円未満	8 350万円~400万円未満	9 400万円~500万円未満
10 500万円以上		

問 8 あなたが現在派遣されている事業所についてお答えください。(項目毎に1つだけ)

(1) 派遣先事業所の業種	1 建設業	2 製造業
	3 情報通信業	4 運輸業
	5 卸売・小売業	6 金融・保険業
	7 不動産業	8 飲食店、宿泊業
	9 医療、福祉	10 教育、学習支援業
	11 サービス業 (他に分類されないもの)	12 その他 ()
(2) 派遣先企業の規模	1 29人以下	2 30~99人
	3 100~299人	4 300~499人
	5 500~999人	6 1000人以上
(3) 派遣先企業までの通勤時間	1 30分以下	2 30分超~1時間
	3 1時間超~1時間30分	4 1時間30分超
(4) 派遣先での受入れ説明会	1 あった	2 なかった
(5) 派遣先責任者	1 知っている	2 知らない

問 9 あなたが現在、主に従事している業務を次の中からお選びください。(1つだけ)

1 情報処理システム開発	2 機械設計	3 放送機器等操作
4 放送番組等制作	5 事務用機器操作	6 通訳、翻訳、速記
7 秘書	8 ファイリング	9 調査
10 財務処理	11 貿易	12 デモンストレーション
13 添乗	14 建築物清掃	15 建築設備運転、点検、整備
16 案内・受付	17 駐車場管理等	18 研究開発
19 事業の実施体制の企画、立案	20 書籍等の制作・編集	21 広告デザイン
22 インテリアコーディネーター	23 アナウンサー	24 O.A.インストラクション
25 テレマーケティングの営業	26 ホテル・エンターテインメントの営業、金融商品の営業	27 放送番組等の大道具・小道具
28 水道施設等の設備運転等	29 一般事務	30 営業
31 販売	32 軽作業	33 介護
34 医療	35 物の製造	36 その他 ()

問 10 現在の派遣契約期間はどのようになっていますか。(1つだけ)

1 1ヶ月未満	2 1~2ヶ月未満	3 2~3ヶ月未満
4 3~6ヶ月未満	5 6ヶ月~1年未満	6 1年以上
7 定まっていない		

問 11 現在の派遣先で通算どのくらい働いていますか。(1つだけ)

1 6ヶ月未満	2 6ヶ月～1年未満	3 1年～3年未満
4 3年～5年未満	5 5年～10年未満	6 10年以上

問 12 派遣先の職場の様子についておたずねします。

(1) 10月の労働日数は (数字でお答えください)	月 <input type="text"/> 日
(2) 10月の時間外労働 時間の合計は(数字で)	月 <input type="text"/> 時間
(3) 正社員と比べた残業時間は(1つだけ)	1 多い 2 同じくらい 3 少ない 4 わからない
(4) 時間外労働の指示者は(1つだけ)	1 派遣先の上司 2 派遣元の上司 3 自分の判断 4 時間外労働は全くない
(5) 休暇の届出先は(1つだけ)	1 派遣先 2 派遣元 3 派遣先と派遣元の両方
(6) あなたと同種の仕事を する人がいますか(いくつでも)	1 正社員でいる 2 パート・アルバイト・契約社員等 いる 3 他の派遣スタッフでいる 4 いない
(7) 派遣先の施設等で 利用できるものはありますか、(いくつでも)	1 社員食堂 2 休憩室 3 診療所・医療施設 4 託児施設 5 その他()

問 13 派遣先事業所へ要望したいことを次の中から選んでください。(いくつでも)

1 事前面接や試用期間のような扱いはやめてほしい
2 契約外業務はさせないでほしい
3 指揮命令システムを明確にしてほしい
4 契約期間を長くしてほしい
5 契約の不当な打ち切り、中途解除はやめてほしい
6 適切な労働時間管理をしてほしい
7 年次有給休暇をとりやすくしてほしい
8 職場のいじめやセクハラをやめてほしい
9 苦情申し立てに対して迅速に対応してほしい
10 個人情報保護を漏らさないようにしてほしい
11 職場環境(安全・衛生等)をよくしてほしい
12 正社員として直接雇用してほしい
13 福利厚生施設を利用させてほしい
14 その他()

問 14 派遣元会社による就業条件の通知の状況 (A) 及び派遣先での実態 (B) についておたずねします。(○印は<A>1つずつ)

	<A>就業条件等の通知の状況				実態との差異	
	派遣日以前に口頭で	派遣日以前に文書で	派遣日以降は文書で	派遣日以前には通知なし	同じだった	少し違っていた
(1) 基本賃金(時給)	1	2	3	4	5	3
(2) 交通費等手当	1	2	3	4	5	3
(3) 業務の内容	1	2	3	4	5	3
(4) 就業場所(部署)	1	2	3	4	5	3
(5) 直接の指揮命令者	1	2	3	4	5	3
(6) 派遣期間	1	2	3	4	5	3
(7) 更新の基準	1	2	3	4	5	3
(8) 就業する日	1	2	3	4	5	3
(9) 就業時間、休憩時間	1	2	3	4	5	3
(10) 休日労働、時間外労働	1	2	3	4	5	3
(11) 安全衛生	1	2	3	4	5	3
(12) 派遣先の福利厚生施設	1	2	3	4	5	3
(13) 苦情処理・申出先	1	2	3	4	5	3
(14) 派遣契約解除の場合の措置	1	2	3	4	5	3
(15) 派遣先責任者	1	2	3	4	5	3

問 15 派遣元会社での労働条件、福利厚生制度についておたずねします。

(1) 現在の賃金額(数字でお答えください)	時給 <input type="text"/> 円
(2) 通勤手当(1つだけ)	1 通勤手当として支給されている 2 時給等給与額に含めて支給されている 3 支給されていない
(3) 現在の1週間の所定労働時間(数字で)	1週間 <input type="text"/> 時間
(4) 年次有給休暇(1つだけ)	1 ある <input type="text"/> 日 取得日数 2 ない 3 わからない
(5) 今年の賃金額の増減(この1年間の増減)(1つだけ)	1 上がった <input type="text"/> 円 上がった金額(時給換算) <input type="text"/> 日 2 下がった <input type="text"/> 円 下がった金額(時給換算) <input type="text"/> 日 3 変化なし

(6) 賞与・一時金 (1つだけ)	1 ある 2 支給されない 3 よくわからない	あなたの今夏の支給額 → 円
(7) 定期健康診断 (1つだけ)	1 受けることができる 2 受けることができない	
(8) 雇用保険への加入 (1つだけ)	1 加入している 2 加入していない	
(9) 健康保険への加入 (1つだけ)	1 派遣元会社の健康保険（自分名義）に加入している 2 人材派遣健康保険に加入している 3 配偶者等の健康保険（被扶養者）に加入している 4 国民健康保険に加入している 5 加入していない	
(10) 公的年金への加入 (1つだけ)	1 派遣元会社の厚生年金（自分名義）に加入している 2 国民年金（自分名義）に加入している 3 第3号被保険者になっている 4 加入していない	
(11) 36協定（残業協定の労働者代表が誰かを知っていますか。	1 知っている 2 知らない	

問 16 派遣先で仕事をする前に派遣先で面接を受けたことがありますか。(1つだけ)

1 ある	2 ない	→ 問 16-3 ~
(16-1) 面接について、どのような経緯で実施しましたか。(1つだけ)	1 自ら希望した 2 派遣先から要請された 3 派遣先から要請された 4 その他	
(16-2) 面接した結果、採用されなかったことはありますか。(1つだけ)	1 ある 2 ない	
(16-3) 面接を受けることについて、どのようにお考えですか。(1つだけ)	1 よい 2 悪い	→ 問 (16-4) ~
(16-4) よいと思う理由は何ですか。(いくつでも)	1 就労前に派遣先の様子がわかるから 2 就労前に業務内容を確認できるから 3 自分の能力や人柄を理解したうえで採用されるから 4 派遣先の責任を問うことができるから 5 その他 ()	
(16-5) よくないと思う理由は何ですか。(いくつでも)	1 時間的、金銭的負担があるから 2 能力以外の要素が重視されるから 3 面接で採用されなかったりして不安定だから 4 派遣先は労働者を特定できないはずだから 5 その他 ()	

問 17 あなたは、ここ3年間に、「契約を3回以上更新した」、又は「1年を超えて継続して勤務していた」労働契約（派遣労働）について、契約更新されなかったことがありますか。

(1つだけ)

1 ある	2 ない	→ 問 18 ~
(17-1) 何回ぐらいいましたか。(1つだけ)	1 1回 2 2回 3 3回以上	
(17-2) 更新されなかった理由は何ですか。(3つまで)	1 派遣先の受入制限期間が満了した 2 有期プロジェクト型業務だった 3 産前産後、育児・介護休業の代替だった 4 技術等の能力が派遣先の希望に合わない 5 勤務態度に問題があった 6 職場の人間関係に問題があった 7 派遣先の事業計画の中止・変更等 8 派遣先で欠員補充・新規採用等があった 9 あなたの苦情の申し出 10 派遣元の対応に問題があった 11 よくわからない 12 その他 ()	

問 18 あなたは、ここ3年間に派遣契約の途中で自分から仕事をやめたことがありますか。

(1つだけ)

1 ある	2 ない	→ 問 19 ~
(18-1) 何回ぐらいいましたか。(1つだけ)	1 1回 2 2回 3 3回以上	
(18-2) やめた理由は何ですか。(いくつでも)	1 自分の都合 2 提示された仕事内容と実際の相違 3 派遣先の扱いに対する不満 4 職場の人間関係 5 実質的に派遣先の都合 6 その他 ()	

問 19 あなたは、ここ3年間に派遣契約の途中で仕事を換えられたり、打ち切られたりしたことがありますか。(1つだけ)

(1つだけ)

1 ある	2 ない	→ 問 20 ~
(19-1) 何回ぐらいいましたか。(1つだけ)	1 1回 2 2回 3 3回以上	
(19-2) その理由は何ですか。(3つまで)	1 技術等の能力が派遣先の希望に合わない 2 勤務態度に問題があった 3 職場の人間関係に問題があった 4 派遣先の事業計画の中止・変更等 5 派遣先で欠員補充・新規採用等があった 6 あなたの苦情の申し出 7 派遣元の対応に問題があった 8 よくわからない 9 その他 ()	

問20 あなたは、ここ3年間に派遣労働の仕事をしていて苦情を申し出たことがありますか。

(1つだけ)

1 ある → 2 申し出たかったがしなかった → 問(20-2)へ 3 苦情はなかった → 問21へ

(20-1) その内容は何ですか。また、(A) 苦情の最初の申出先、(B) どこが中心になって対応したか、(C) その結果を、苦情の内容について、それぞれお答えください。

内容 (○印はいくつでも)	A 申出先は？ (1つだけ)		B 対処先は？ (1つだけ)		C 結果は？ (1つだけ)				
	派遣元	両方	派遣元	両方	解決	未解決			
1 契約内容の業務と実際の業務が異なる	1	2	3	4	5	6	7	8	9
2 スタッフの技量を越えた仕事をさせられる	1	2	3	4	5	6	7	8	9
3 契約業務以外の雑用がある	1	2	3	4	5	6	7	8	9
4 労働時間、残業等が契約と違う	1	2	3	4	5	6	7	8	9
5 派遣先の上司以外から指揮命令される	1	2	3	4	5	6	7	8	9
6 職場の人間関係について	1	2	3	4	5	6	7	8	9
7 職場で差別や嫌がらせを受けた	1	2	3	4	5	6	7	8	9
8 セクハラ・ハラスメントを受けた	1	2	3	4	5	6	7	8	9
9 派遣先に就業を断られた	1	2	3	4	5	6	7	8	9
10 賃金への不満	1	2	3	4	5	6	7	8	9
11 安全衛生等の職場環境について	1	2	3	4	5	6	7	8	9
12 個人情報や派遣先に漏れている	1	2	3	4	5	6	7	8	9
13 年次有給休暇がとれない	1	2	3	4	5	6	7	8	9
14 その他 ()	1	2	3	4	5	6	7	8	9

(20-2) 「2 申し出たかったがしなかった」と回答された方におたずねします。その理由は何ですか。(2つまで)

1 他の職場の人でも我慢している 2 申し出ても解決しそうにない
 3 中途解約などの不利益取扱いを受けそう 4 派遣先にいづらくなる
 5 今後の派遣元との関係が心配 6 その他 ()

問21 あなたが研修など教育訓練を受けた時期及び場所についておたずねします。

(いくつでも)

1 登録・採用時 → どこで研修を受けましたか? (いくつでも)
 2 働きはじめてから → 1 派遣元で受けた 2 派遣先で受けた 3 専門の教育訓練施設で受けた
 3 受けていない → 問23へ

問22 あなたの受けた教育訓練の内容及び受講料本人負担、受講中の賃金補償の有無についておたずねします。

① 内容 (受けたものに○印はいくつでも)	② 受講料本人負担 (1つだけ)		③ 賃金補償 (1つだけ)			
	有(全額)	一部有	有(全額)	一部有		
1 業務に関する専門的技術・知識	1	2	3	4	5	6
2 パソコン・OA 機器操作	1	2	3	4	5	6
3 一般常識・マナー	1	2	3	4	5	6
4 その他 ()	1	2	3	4	5	6

問23 あなたの受けた教育訓練の内容は、次のうちのどれですか。(2つまで)

1 現在登録している職種に関連する、最新・高度な内容のもの
 2 現在登録していない職種に関するもの (専門分野の拡大等)
 3 一般的なパソコン・OA 機器操作
 4 どの職場でも活用できる一般常識・マナー
 5 時に受けたくないものはない
 6 その他 ()

問24 紹介予定派遣 (派遣期間終了後に派遣元から派遣先に職業紹介することを予定して行う労働者派遣) の利用についておたずねします。(1つだけ)

1 利用したい → 2 利用したくない → 問(24-2)へ 3 わからない → 問25へ

(24-1) 利用したい理由はなんですか。(1つだけ)
 1 派遣先との直接雇用の可能性があるから 2 正社員雇用の可能性があるから
 3 専門的技術・資格を活用できるから 4 派遣先の状況を確認できるから
 5 その他 ()

(24-2) 利用したくない理由はなんですか。(1つだけ)
 1 様々な職場、職種で経験を積みたくないから 2 事前に個人情報や派遣先に伝わるから
 3 直接雇用されるとは限らないから 4 直接雇用時の条件が未確定だから
 5 その他 ()

問25 直接雇用制度についておたずねします。

(25-1) 受入期間に制限がある業務について、派遣受入期間制限に抵触する日以降も派遣労働者を使用しようとする場合、派遣先は派遣労働者に対し、直接雇用契約を申し込む義務があります。このことを、知っていますか。(1つだけ)

1 知っている 2 知らない
 (25-2) 受入期間に制限がない業務について、派遣労働者を3年を超えて働かせ、かつ同じ業務について募集・採用をする場合、派遣先はその派遣スタッフに労働契約を申込み義務が生じます。このことを、知っていますか。(1つだけ)
 1 知っている 2 知らない

問 26 現在の派遣先から直接雇用を申し込まれたら、あなたはどうしますか。(1つだけ)

- 1 正社員採用ならば応じる
- 2 契約社員等正社員以外でも応じる
- 3 直接雇用には応じない

問 27 労働契約法が改正され、平成 25 年 4 月 1 日以後に開始又は更新した有期労働契約の通算契約期間が 5 年を超える場合に、労働者から申込みがあれば、無期労働契約に転換することになります(以下、「無期転換ルール」といいます。)。この法改正を知っていますか。

- 1 知っている
- 2 知らない → 問 28へ

(27-1) 上記無期転換ルールが適用された場合、派遣会社との無期労働契約に転換されます。あなたは、今後、無期転換ルールを利用したいと思いますか。

- 1 利用したい
- 2 条件によっては利用したい
- 3 利用したくない
- 4 わからない

問 28 あなたの「仕事の質」と「労働時間等の仕事量」は、同様の仕事をする正社員と比較してどうですか。(1つだけ)

- 1 仕事の質も仕事量も正社員と同等以上である
- 2 仕事の質は正社員と同等以上だが、仕事量は正社員より少ない → 問 29へ
- 3 仕事の質は正社員に及ばないが、仕事量は正社員と同等以上である
- 4 仕事の質も仕事量も正社員に及ばない → 問 30へ
- 5 比較する正社員がない

問 29 あなたの場合は、同じ仕事をする正社員と比較して以下の処遇面で格差があると思いますか。(各項目に○印は1つだけ)

	格差あり		格差はないと思う
	同じ仕事をしているので 同じ条件にしてほしい	格差はあるが立场上 やむを得ない	
賃金(時間あたり)	1	2	3
休暇制度	1	2	3
福利厚生	1	2	3
執務環境	1	2	3
上司の対応	1	2	3

問 30 あなたが派遣会社に要望することはどんなことですか。(2つまで)

- 1 継続した仕事の確保
- 2 賃金制度の改善・アップ
- 3 年次有給休暇のとりやすさ
- 4 労働・社会保険への加入
- 5 健康管理制度の充実
- 6 福利厚生制度の充実
- 7 教育訓練の充実
- 8 苦情・要望等への迅速な対応
- 9 派遣スタッフ相互の交流
- 10 派遣先労働者との均衡待遇
- 11 特になし
- 12 その他 ()

問 31 あなたは今後どのような働き方を希望しますか。(1つだけ)

- 1 派遣の仕事をずっと続けていきたい
- 2 であれば正社員として働きたい
- 3 パートや契約社員等として働きたい
- 4 独立して自営業や企業経営をやりたい
- 5 今のところはっきりしない
- 6 その他 ()

問 32 派遣法に関連して、行政に対して何を要望しますか。(2つまで)

- 1 労働・社会保険加入の促進
- 2 公的技能評価、資格制度の確立・充実
- 3 派遣元業者の指導強化
- 4 派遣先企業の指導強化
- 5 トラブル相談窓口の設置・充実
- 6 派遣のイメージアップ
- 7 派遣契約期間制限の緩和
- 8 教育訓練に対する支援
- 9 その他 ()

問 33 あなたは、労働組合に加入していますか。(各項目に○印は1つだけ)

- 1 加入している → どんな組合ですか
 - 1 派遣元の労働組合
 - 2 派遣先の労働組合
 - 3 外部の派遣専門の労働組合
 - 4 その他外部の労働組合
- 2 加入していない → どんな組合に加入
したいですか
 - 1 派遣元の労働組合
 - 2 派遣先の労働組合
 - 3 外部の派遣専門の労働組合
 - 4 その他外部の労働組合
 - 5 労働組合には加入したくない
 - 6 よくわからない

*派遣労働に関するご意見、疑問や問題に思っていること、困っていること、トラブル等がありましたら自由に記入ください。

お忙しい中、アンケートにご協力いただきまして誠にありがとうございます。ご記入内容をご確認のうえ、同封の返信用封筒(切手不要)にて11月14日(金)までにご投函ください。また、労働問題に関する労使双方からのご相談をお受けしております。各種労働関連資料の提供も行っておりますので、どうぞご利用下さい。

【東京都労働相談情報センターホームページ】
http://www.hataraku.metro.tokyo.jp/soudan-c/center/



石田系情報検索システムを使用しています

平成 27 年 3 月印刷
平成 27 年 3 月発行

平成 26 年度
登録第 49 号

派遣労働に関する実態調査

編集・発行 東京都労働相談情報センター
所在地 東京都千代田区飯田橋 3-10-3
電話 (03) 5211-2200 (代)
印刷所 共立速記印刷株式会社
東京都千代田区飯田橋 3-11-24
電話 (03) 3234-5511 (代)



占紙配合率100%再生紙を使用しています

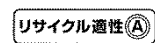

この印刷物は、印刷用の紙へ
リサイクルできます。

